deník | pátek 26. listopadu 2

Projekt Po stopách dolů získal podporu přes čtvrt milionu eur

Cílem je oživení území Ústeckého kraje, které bylo v minulosti postiženo důlní těžbou. Ožít mají hlavně obce

VÁCLAV SEDLÁK

Ústecký kraj – Není v Evropě země, která by se nepotýkala s problémem odlivu obyvatel z venkova. Příčin je celá řada, ale jedna je shodná, jedná se o místa, která se ocitala na okraji zájmu lidí a často i samotné společnosti. Přitom právě v těchto mikroregionech lze najít specifika, která mohou zaujmout svou jedinečností návštěvníky z domova i ciziny. Dobře pojatá ukázka zvláštností venkova může být základem pro jeho oživení.

Tato myšlenka dala impuls ke vzniku mezinárodního projektu v překladu „Naslouchejme hlasu venkova", do kterého se zapojilo devět subjektů v Itálii, Německu, Polsku, Rakousku, Slovinsku a v ČR, když vedoucím partnerem a iniciátorem je italská provincie Trento.

Jedním z partnerů je i Ústecký kraj, na jehož výzvu k zapojení do pilotního projektu, pracovně nazvaného Po stopách dolů, se přihlásilo 32 obcí v okresech Ústí n. L., Teplice, Most a Chomutov, které byly, nebo ještě jsou dotčeny těžbou hnědého uhlí.

Velký díl přípravné práce převzala na svá bedra společnost Severočeské doly Chomutov. Ústecký kraj a Severočeské doly byly v úterý a ve středu hostiteli řídícího výboru projektu, některých starostů měst a obcí a dalších hostů.

Srovnávají území dvou tváří

V programu se mohli seznámit s postupem realizace projektu na území Ústeckého kraje, v Infocentru Ledvice jim byly představeny Severočeské doly a Elektrárna Ledvice, měli možnost navštívit některé obce, v Braňanech Selský dvůr a vyhlídku, hrad Hasištejn a Podkrušnohorské technické muzeum, místa, jež se stanou součástí tvořících se dvou turistických okruhů.

„Jedinečnost tohoto projektu v mezinárodním měřítku, kdy se spolu prezentují povrchové doly a krásná krajina, zaujala naše zahraniční partnery. Ukazuje se, že i porovnání území dvou tváří, z nichž dobývání uhlí bylo až dosud vnímáno převážně negativně, může být přínosné. Cílem projektu je oživení území našeho kraje, které bylo v minulosti postiženo důlní těžbou. Jedná se hlavně o venkovské obce, kde po řadu let byla stavební uzávěra nebo na jejich katastru probíhalo dobývání. Projekt „Naslouchejme hlasům venkova" byl zahájen v lednu 2009 a ukončen bude na konci roku 2012. Je podpořen z programu Central Europe a jeho rozpočet činí 2,5 milionu eur. Náš kraj z tohoto rozpočtu získal 264 tisíc eur. V této chvíli členové pracovního týmu sbírají informace o jednotlivých obcích a zařazují je do jednotného sborníku. Každá obec dostala možnost uvést aktuální informace, případně připojit své návrhy a plány do budoucna. Projekt by neměl být uzavřený v jednom regionu, ale naopak zapojením jednotlivých výstupů do mezinárodní asociace Vital Villages dojde k propojení území v odlišných lokalitách Střední Evropy," uvedla manažerka projektu Jaroslava Kusziruková.

Pracovní skupina projektu se ve své činnosti zaměřila na zmapování pilotního území a zpracování pilotního projektu a návrhu turistických okruhů. V programu bude dále organizace seminářů a workshopů a zapojení do mezinárodní asociace. Projekt by měl sloužit odborné veřejnosti, školám a dalším vzdělávacím zařízením a rodinám s dětmi.

„Náš pilotní projekt zahrnuje dva okruhy. Tušimický okruh zahrnuje zastávky v Dole Nástup Tušimice, na hradu Hasištejn, u Nechranické přehrady či ve sportovním areálu Strupčice. Zapojeny jsou do něho informační centra v Kadani, Březně, Chomutově a v Místě spolu s dalšími obcemi – Droužkovice, Vysoká Pec, Vrskmaň, Malé Březno, Havraň a Polerady. V Bílinském okruhu se počítá se zastávkami v Dole Bílina, u Radovesické výsypky, na vyhlídce Braňany, v Naučné stezce Osek, na Milešovce a Komáří vížce a u jezera Milada. Potřebné informace budou poskytovat zájemcům především infocentra v Dubí, Duchcově, Chabařovicích, Oseku a Ledvicích. Vedle těchto měst a obcí se do projektu zapojily Zabrušany, Háj u Duchcova, Hrob, Proboštov, Srbice, Modlany, Chlumec, Trmice, Řehlovice, Kostomlaty p. M., Světec, Mariánské Radčice, Louka u Litvínova a Český Jiřetín. Součástí obou okruhů je návštěva Podkrušnohorského technického muzea," přiblížila projekt jeho autorka Alexandra Zdeňková.

Při setkání bylo dost prostoru k diskusím. Na snímku jsme zastihli Jaroslavu Šťovíčkovou, specialistku komunikace Severočeských dolů (vpravo) s členy pracovní skupiny Univerzity Trento Larou Torghele a Paulo Grigolli a tlumočnicí Renatou Menclovou (vlevo). Foto: Václav Sedlák

V Infocentru Ledvice naslouchají zástupci slovinské části pracovní skupiny výklad informací o tamní elektrárně.. Foto: Václav Sedlák

Uchvacující pohled na uhelný lom

„S kolegou Paolo Grigolli z Univerzity Trento jsme ve vašem kraji už podruhé. Byli jsme od samého začátku zaujati myšlenkou spojení dvou odlišností této lokality, jež by mohla přinést oživení venkovských sídel a přispět k rozšíření nabídky našeho středoevropského projektu. Uchvátil nás pohled na těžbu uhlí v hlubině, pohled z letadla na důl, rekultivacemi obnovenou krajinu i krajinu nedotčenou těžbou. Myslíme si, že obdobný dojem si vytvoří i další návštěvníci, kteří až dosud slyšili o Podkrušnohoří jen samá negativa," uvedla Lara Torghele, manažerka projektu Listen to the Voice of Villages.

Soutěž: Vzpomínky na starý Most

Most - Mostecký deník a sběratel historických pohlednic Jaroslav Hron připravili volné pokračování seriálu o zaniklých obcích.

V nové sérii procházíme starý Most. Veškeré již zveřejněné díly najdete na našem webu **www.mosteckydenik.cz.**

Dnes budeme soutěžit o kalendáře na příští rok „Starý Most, Litvínov a okolí na historických pohlednicích 2011". Jejich autorem je právě Jaroslav Hron.

Soutěžní otázka zní: V kterém roce přijel do Mostu první vlak?

Odpovědi posílejte e-mailem na naši adresu mostecky@denik.cz.

Vyhrává prvních deset správných odpovědí.

Kalendáře si lze vyzvednout po domluvě s redakcí v prodejním stánku J. Hrona v mosteckém Tescu.

Tam až do 23. prosince probíhá prodej pohledů, brožur, DVD a kalendářů o starém Mostě, Litvínově, zaniklých obcí mostecka a dalších městech a obcích z celých severních Čech.

Při nákupu na stánku nad 250 korun dostávají kupující týdenní kalendář starý Most 2011 zdarma.

Prodejní doba každý den od 10:00 do 19:00.

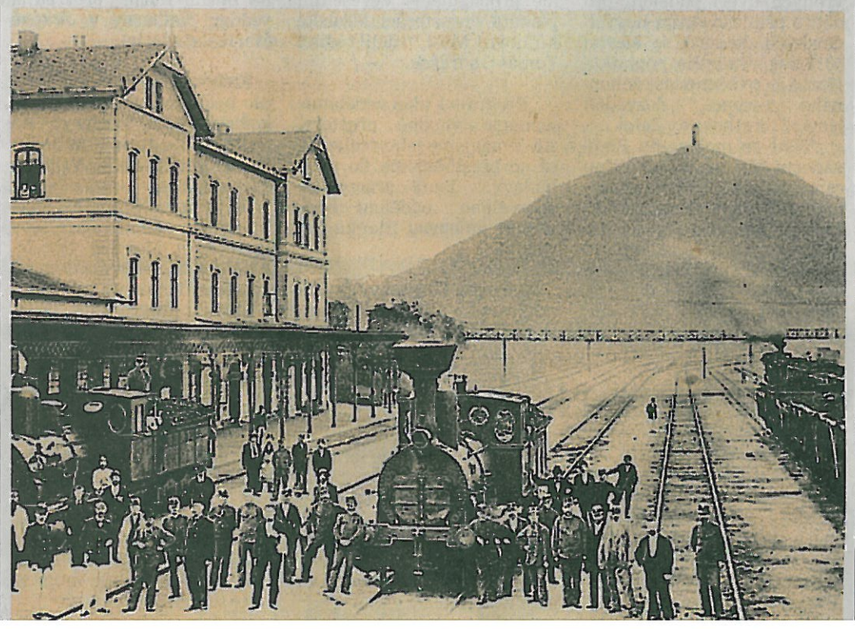

O NAKLADATELSTVÍ J. HRONA

Nakladatelství Hron má v nabídce mnoho DVD o zaniklých obcí Mostecka, Jirkovska a Bílinska a dále několik desítek DVD a brožur o historii všech

měst a většiny obcí v celých severních Čechách. Mimo jiné tento rok vyšlo 2 DVD „Starý a nový Most", DVD „Stoletá proměna Litvínova„, dále DVD o Teplicích a okolí, Ústí nad Labem a okolí, Louneck a okolí a Žatecí a oko

Z DISKUZE NA WEB mosteckydenik.cz

Ad: Mostecké nádraží

Ve většině městech - Ústí, Praha, je hlavní nádraží v centru a je široce dostupn Tady v Mostě je nádraží n periferii, sice tam jezdí vě na autousů, ale ty totálně navazují na příjezdy hlav spojů. Takže zejména v zi je čekání na zastávce nepi jemné. Navíc eskalátor s dulí „Trvale mimo provoz vypovídající. Vozíčkáři n starší lidé tu musí trpět. Nejdřív jdou spoustu scho dolů, pak zase nahoru. Při by stačila obyčejná bezbá rová plošina, když už tu n výtah. Navíc okolí nádraž člověk aby měl večer body arda. Soudruzi udělali při projektování chybu.

Mě teda nejvíc vadí ty sch Nahoru, dolů ,s kufrem ne kočárkem to je teda hrozn Teplicích je aspoň výtah, tady pojízdné schody čast jezdí a když ano, je to nast vené tak, že se bojím na ni jet, jak jedou rychle.Chod holi .Vzpomínám, že když nádraží bylo nové,tak nah byla restaurace a dokonce tam vařili.No, ale zase kdy porovnám s K.Vary, tak ta jsou to lázně a nádraží hrů

POSLETE NÁM SVŮJ PŘÍSPĚVEK

Nelíbí se vám něco ve vašem m tě či obci?
Napište nám nebo nám to fotografujte a s krátkým p piskem pošlete na mail **mostecky@denik.cz!** My vaš příspěvky prohlédneme a té otiskneme na stránkách Mosteckého deníku.
Nemusíte však posílat jen fot Pokud máte něco, co byste chtěli sdělit i ostatním obč nům Mostecka, chcete se pochlubit fotografií z dovo né, svého mazlíčka nebo d te, máte problém, který s v mi nechtějí úředníci řešit! Neváhejte a napište nám d redakce Mosteckého deník

JÍZDNÍ ŘÁD U NÁS DOMA

PONDĚLÍ: My a životní pro středí. Nelíbí se vám nepo dek ve městě? Děláte něco ekologii? Chcete soutěžit o jímavé ceny?
ÚTERÝ: Poznáte, kde jsme f li?

STŘEDA: Miláčci a koníčky Posílejte nám fotky a příbě svých zvířecích miláčků. Houbaříte, rybaříte nebo z hradničíte? Pochlubte se svými úlovky!
ČTVRTEK: U nás ve škole! R portáže ze školních akcí a spousta dalších zajímavos ze školních lavic a školních družin.
PÁTEK: Vzpomínky na star Most. Oživte si s námi ve svých představách prochá po zaniklém městě. Ve spol