



Dokumentace

k projektu Czech POINT

Seznámení

Vytvořeno dne: 11.4.2007
Aktualizováno: 3.11.2007
Verze: 1.2

Obsah

Obsah	2
Úvod	3
Softwarové vybavení pro tvorbu ověřených výstupů	3
Centrála Czech POINT	3
Postup zpracování žádosti	3
Registr živnostenského podnikání:.....	3
Obchodní rejstřík:.....	3
Katastr nemovitostí:.....	3
Uživatelská administrace uživatelů Czech POINT	8
Evidenční systémy	8
Spisová služba.....	8
Jiné evidenční systémy.....	8
Základní pravidla rolí v systému Czech POINT	8
Statistika	9
CSV export skupiny.....	9

Úvod

Tento dokument řeší komplexní popis práce se softwarovým vybavením pro provoz služeb Czech POINT. První etapa projektu Czech POINT je omezena na vydávání ověřených výstupů z katastru nemovitostí, z rejstříku trestů a živnostenského rejstříku (podle zákona č. 365/2000 Sb., o ISVS).

Softwarové vybavení pro tvorbu ověřených výstupů

Softwarové vybavení pro tvorbu ověřených výstupů (dále jen „klient CP“) komunikuje s centrálou Czech POINT a zajišťuje bezpečný a autentifikovaný přenos dat. Srozumitelné formulářové rozhraní umožňuje jednotný přístup ke všem dostupným registrům s možností napojení na spisovou službu ověřujícího úřadu. Klient CP zajišťuje přípravu ověřeného výstupu. Klient CP může být provozován na libovolném počítači ověřujícího úřadu (například na odborech zabývajících se problematikou, která vyžaduje přístup k uvedeným registrům).

Centrála Czech POINT

Centrála Czech POINT (dále jen „CCzP“) bude k dispozici ověřujícím úřadům prostřednictvím webového přístupu. Každý ověřující úřad vlastní administrátorský přístup k CCzP, kde může zřídit uživatelské účty svých pracovníků pověřených vydáváním ověřených výstupů. Takový pracovník pověřený vydáváním ověřených výstupů (dále jen „obsluha“), který získá uživatelský účet, se přihlásí k CCzP, kde nalezne aktuální verze formulářů. Při přihlášení probíhá ověření identity a přidělení oprávnění k zajištění přístupu k pořizování výstupů z ISVS a pro možnost účtování mezi správcem a obcí.

Postup zpracování žádosti

Žadatel udává jednoznačné identifikátory pro získání výstupů z rejstříků:

Registr živnostenského podnikání:

identifikátory: IČ

Obchodní rejstřík:

identifikátory: IČ

Katastr nemovitostí:

identifikátory:

- vyhledání podle listu vlastnictví: Katastrální území, číslo Listu vlastnictví
- vyhledání podle seznamu nemovitostí:
 - Seznam parcel: Katastrální území, Kmenové číslo, Poddělení čísla
 - Seznam budov: Katastrální území, Část obce, Typ budovy, Č.P./Č.E.
 - Seznam jednotek: Katastrální území, Část obce, Typ budovy, Č.P./Č.E., Číslo jednotky

Na základě těchto jednoznačných identifikátorů je možné ověřený výstup vydat vždy, a nebudou tedy vznikat vícenáklady na úplaty pro správce informačního systému za získání výstupu, který žadatel odmítne. Ověřující úřad může podle svých možností pomoci žadateli s vyhledáním identifikátorů pomocí běžně dostupných webových rozhraní jednotlivých registrů.

- Obsluha se přihlásí k CCzP a po ověření identity jí budou nabídnuty aktuální formuláře. Obsluhou je do formuláře zadán identifikátor a data se odešlou na centrum. CCzP zajišťuje jednotné rozhraní k informačním systémům všech správců a v reálném čase odpoví návratem metadat (kolik listů je ve výstupu, evidenčním číslem transakce) a certifikovaným souborem ve formátu PDF.

1. Přihlášení k CCzP (<https://www.czechpoint.cz>)

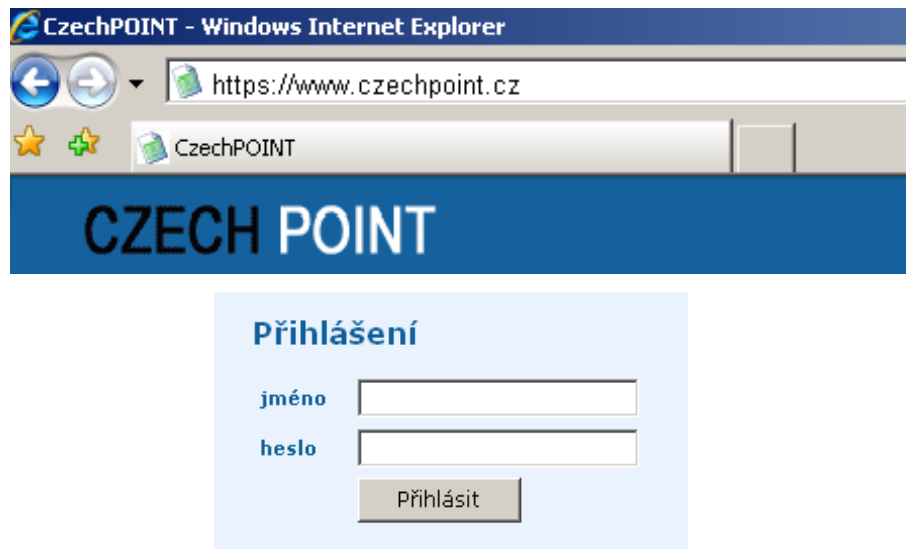







Přihlášení

jméno

heslo

Přihlásit

2. Nabídka formulářů

	Formulář katastru nemovitostí	Katastr nemovitostí	1.54	 Stáhnout
	Formulář obchodního rejstříku	Obchodní rejstřík	1.54	 Stáhnout
	Formulář živnostenského rejstříku	Živnostenský rejstřík	1.54	 Stáhnout

3. Otevření formuláře a zadání základních identifikátorů

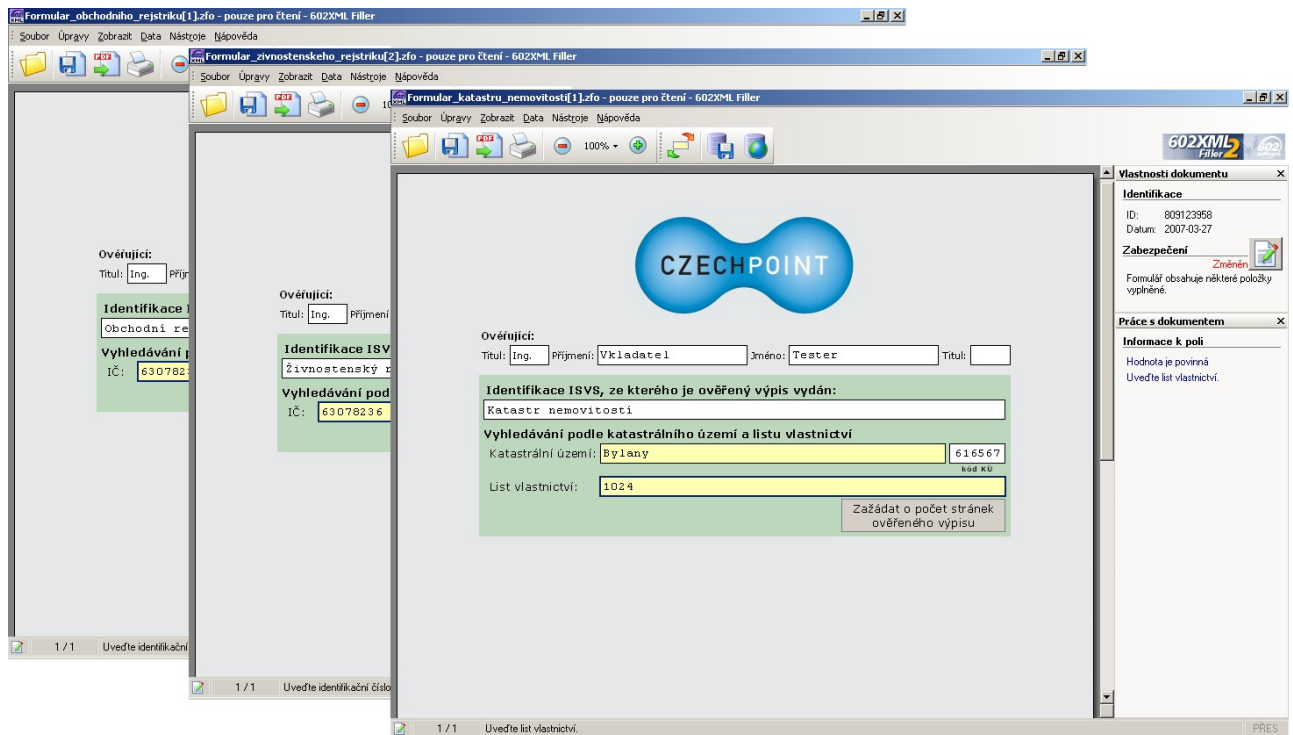

- Obsluha tento dokument zobrazí a poskytne náhled žadateli (např. otočí k němu monitor). Žadatel potvrdí, že jde o výstup, který potřebuje.

4. Odpověď CCzP

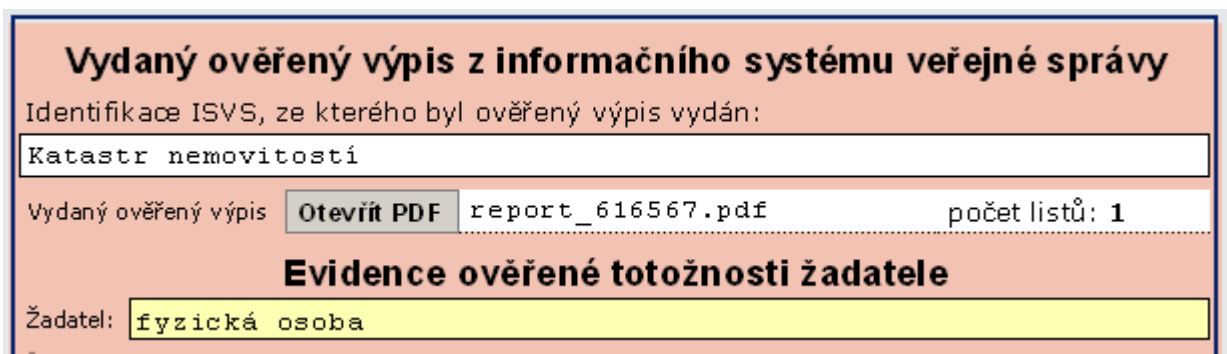

5. Otevření souboru PDF

6. Informace o elektrickém podpisu (záložka Podpisy)

VÝPIS Z KATASTRU NEMOVITOSTÍ
prokazující stav evidovaný k datu 11.04.2007 18:56:04

Vytvořeno dálkovým přístupem do katastru nemovitostí pro účel ověření výstupu z informačního systému veřejné správy ve smyslu § 9 zák. č. 365/2000 Sb., ve znění pozdějších předpisů.

Okres: CZ0531 Chrudim Obec: 571245 Bylany
Kat.území: 616567 Bylany List vlastnictví: 1024

V kat. území jsou pozemky vedeny ve dvou číselných řadách (St. = stavební parcela)

A Vlastník, jiný oprávněný	Identifikátor	Podíl
Vlastnické právo Stavební bytové družstvo, Moravská 281, Chrudim IV, 537 01 Chrudim 1	00044679	

B Nemovitosti

Pozemky	Parcela	Výměra[m2]	Druh pozemku	Způsob využití	Způsob ochrany
St. 143		43	zastavěná plocha a nádvoří		
	178/3	3264	ostatní plocha	jiná plocha	

B1 Jiná práva - Bez zápisu

C Omezení vlastnického práva - Bez zápisu

D Jiné zápisy

Typ vztahu	Vztah pro	Vztah k
1	Změna výměr obnovou operátu	

LV:1024 Z-1700051/1994-603

- Obsluha vybere od žadatele správní poplatek a vytiskne certifikovaný soubor a ověřovací doložku. Svázáním všech listů, podpisem ověřovací doložky vzniká ověřený výstup, který se předá žadateli. Zároveň dochází k přenosu informace o dokončení transakce na centrum. Celý formulář i s obsahem ověřeného výstupu je uchován v evidenci ověřujícího úřadu (např. ve spisové službě).

7. Tisk souboru PDF a ověřovací doložky

VÝPIS Z KATASTRU NEMOVITOSTÍ			
prokazující stav evidovaný k datu 11.04.2007 18:56:04			
Vyhotoveno dálkovým přístupem do katastru nemovitostí pro účel ověření výstupu z informačního systému veřejné správy ve smyslu § 9 zák. č. 365/2000 Sb., ve znění pozdějších předpisů.			
Okres: CZ0531 Chrudim	Obec: 571245 Bylany		
Kat.území: 616567 Bylany	List vlastnictví: 1024		
V kat. území jsou pozemky vedeny ve dvou číselných řadách (St. = stavební parcela)			
A Vlastník, jiný oprávněný	Identifikátor	Podíl	
Vlastnické právo			
Stavební bytové družstvo, Moravská 281, Chrudim IV, 537 01 Chrudim 1	00044679		
B Nemovitosti			
Pozemky			
Parcela	Výměra[m2]	Druh pozemku	
St. 143	43	zastavěná plocha a nádvoří	
178/3	3264	ostatní plocha jiná plocha	
Žpůsob využití	Žpůsob ochrany		
C	Omezení vlastnického práva - Bez zápisu		
D	Jiné zápisy		
Typ vztahu	Vztah k		
Vztah pro	Vztah k		
1 Zařena výměr obnovou operátu		IV:1024	Z-1700051/1994-603
E	Nabývací tituly a jiné podklady zápisu		
F	Listina		
1 Salouva darovací (§ 60a zák.č.219/2000 Sb.) ze dne 06.08.2003. Právní účinky vkladu práva ke dni 19.09.2003.		V-3543/2003-603	
Pro: Stavební bytové družstvo, Moravská 281, Chrudim IV, 537 01 Chrudim 1	RČ/IČO:	00044679	
F	Vztah bonitovaných půdně ekologických jednotek (BPEJ) k parcelám - Bez zápisu		
Český úřad zeměměřický a katastrální - SCD Vyhotoveno: 11.04.2007 20:51:11			

Katastr nemovitostí

Ověřuji pod pořadovým číslem P0/2007/01243, že tato listina, která vznikla převedením výstupu z informačního systému veřejné správy z elektronické podoby do podoby listinné, skládající se z 1 listů, se doslovně shoduje s obsahem výstupu z informačního systému veřejné správy v elektronické podobě.
V V Praze 15 dne 11.04.2007.

Podpis

OVĚŘOVACÍ DOLOŽKA

Ověřovací doložka musí obsahovat údaje: datum vyhotovení ověřovací doložky (ve formuláři již je tento údaj předvyplněný a lze jej změnit), počet listů, místo vydání výpisu (opět je předvyplněno) a číslo jednacích.

Jestliže má ověřující úřad spisovou službu lze toto číslo automaticky získat ze spisové služby.

Evidence identifikačních údajů	
Datum vyhotovení ověřovací doložky:	<input type="text" value="11.04.2007"/>
Číslo jednacích (pořadové číslo):	<input type="text"/> <input type="button" value="Zažádat o číslo jednacích a odeslat do spisové služby"/>
Místo vyhotovení ověřovací doložky:	<input type="text" value="V Praze 13"/>

Pokud nebude z technických důvodů možné propojit spisovou službu s formulářem, zadá se číslo jednacích ručně. Po vyplnění čísla jednacích se zobrazí tlačítko pro uložení formuláře na lokální disk počítače.

Evidence identifikačních údajů	
ověřovací doložky:	<input type="text" value="11.04.2007"/>
ního systému):	<input type="text"/>
ověřovací doložky:	<input type="text" value="V Praze 13"/>

Evidence identifikačních údajů	
ověřovací doložky:	<input type="text" value="11.04.2007"/>
ního systému):	<input type="text" value="05684"/> <input type="button" value="Uložit formulář na lokální disk počítače"/>
ověřovací doložky:	<input type="text" value="V Praze 13"/>

Po zažádání čísla jednacího se vygeneruje ověřovací doložka, která se následně vytiskne.

Uživatelská administrace uživatelů Czech POINT

Uživatelská dokumentace je určena jako návod pro zakládání nových uživatelů, případně úprava již zavedených uživatelů v Centrále Czech POINT. Dokumentace je popsána ve zvláštním dokumentu „Administrace“.

Evidenční systémy

Spisová služba

Jestliže má ověřující úřad spisovou službu je nutné propojit formulář s touto spisovou službou. Pro připojení je nutné zprovoznit speciální rozhraní, tzv. 602XML Webservice. 602XML Webservice je popis rozhraní pro vytvoření webové služby, která slouží jako prostředník mezi programem 602XML Filler a spisovou službou. Rozhraní je popsána ve zvláštním dokumentu 602XML Webservice.

Pro zprovoznění propojení formuláře se spisovou službou je nutné kontaktovat dodavatele spisové služby.

Jiné evidenční systémy

Jestliže nelze propojit formulář s evidenčním systémem, musí se číslo jednací zadat ručně. Formulář detekuje neexistující spojení na spisovou službu a nabídne manuální uložení formuláře na lokální disk. Po zadání čísla jednacího a uložení formuláře je zapotřebí manuálně nahrát formulář do evidenčního systému.

Základní pravidla rolí v systému Czech POINT

Pro přístup do systému Czech POINT slouží základní pravidla rolí. Podrobněji jsou tyto pravidla rolí popsány v dokumentu „Administrace“. U každého uživatele v systému Czech POINT se nastavují základní role:

Vkladatel

Statistik

Správce skupiny

Základní popis rolí

Vkladatel

Uživatel má právo vydávat jenom ověřené výpisy.

Statistik

Uživatel má právo generovat statistiky. Tyto statistiky slouží jako podklady k fakturaci Katastru nemovitostí.

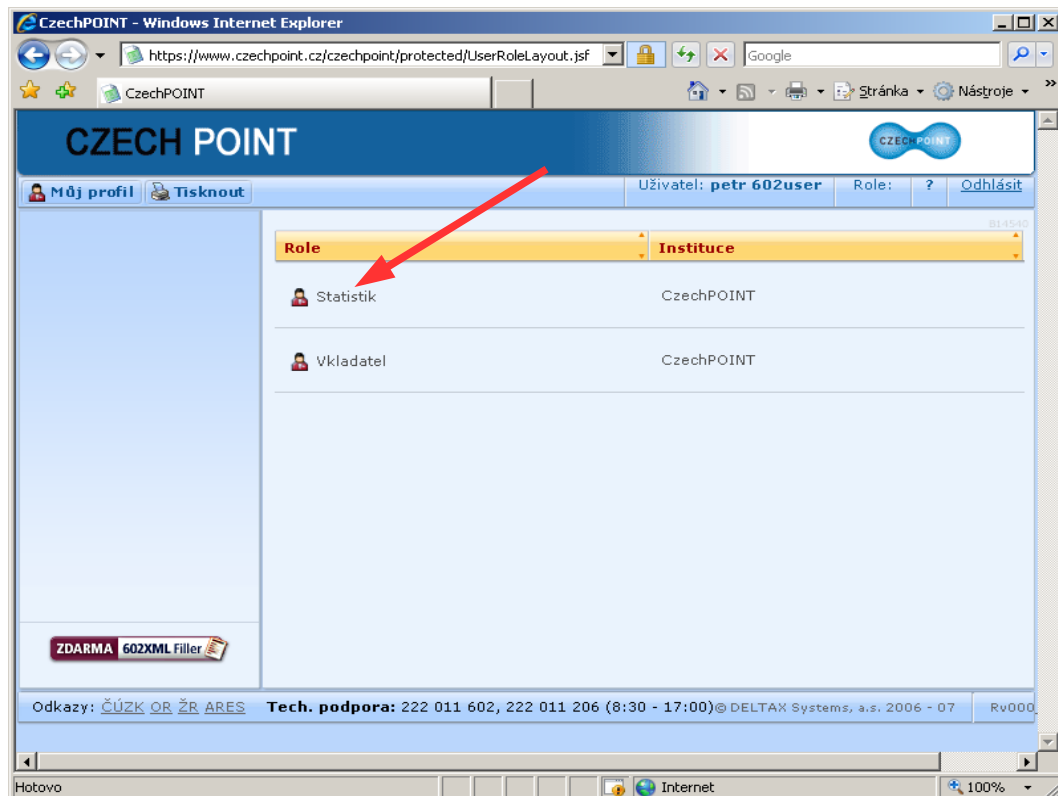

Statistika

V roli **Statistik** je možné si zobrazovat statistické přehledy:

- Statistika uživatelů**
- Podrobná statistika**
- Statistika dle rejstříků**
- Statistika dle obcí**
- CSV export skupin**

CSV export skupiny

Lze do souboru CSV exportovat základní údaje vyplněné ve formulářích 602XML. Tento soubor obsahuje následující informace:

- Číslo výpisu - identifikace výpisu
- Skupina - název úřadu
- č.j. - číslo jednací nebo pořadové číslo
- Č. pracovníka - přihlašovací jméno
- Příjmení - příjmení pověřeného pracovníka, který výpis vydával
- Jméno - jméno pověřeného pracovníka, který výpis vydával
- Datum trans. - datum provedené transakce
- Čas trans. - čas provedené transakce

Typ – z jakého ISVS byl rejstřík vydán

Počet stránek – počet stránek v souboru PDF

Vydáno – označení stavy, zda výpis byl vydán žadateli. 0 – bylo zažádáno o výpis z Katastru nemovitostí, ale výpis nebyl žadateli vydán. 1 – výpis byl vydán žadateli.

Zadá se datum do pole **Od** a následně se zadá datum do pole **Do**. Z rozbalovacího seznamu Skupina se vybere úřad. Pomocí tlačítka **CSV Export** se vyexportují pořízené informace.



	A	B	C	D	E	F	G	H	I	J	K
1	číslo výpisu	Skupina	č.j.	č. pracovní	Příjmení	Jméno	Datum trar	Čas trans.	Typ	Počet strá	Vydáno
2	52495	Úřad měst	P13-46634	hurajcikm	Hurajčík	Milan	3.10.2007	8:23:31	Katastr ne	2	1
3	52512	Úřad měst	P13-46638	hurajcikm	Hurajčík	Milan	3.10.2007	8:43:09	Obchodní i	1	1
4	52514	Úřad měst	P13-46639	hurajcikm	Hurajčík	Milan	3.10.2007	8:44:47	Obchodní i	1	1
5	52516	Úřad měst	P13-46641	hurajcikm	Hurajčík	Milan	3.10.2007	8:47:23	Obchodní i	2	1
6	52521	Úřad měst	P13-46643	hurajcikm	Hurajčík	Milan	3.10.2007	8:51:19	Katastr ne	2	1
7	52529	Úřad měst	P13-46645	hurajcikm	Hurajčík	Milan	3.10.2007	8:54:01	Katastr ne	2	1
8	52533	Úřad měst	P13-46647	hurajcikm	Hurajčík	Milan	3.10.2007	9:00:34	Obchodní i	2	1
9	52588	Úřad měst	P13-46658	hurajcikm	Hurajčík	Milan	3.10.2007	9:35:19	Obchodní i	1	1
10	52600	Úřad měst	P13-46664	hurajcikm	Hurajčík	Milan	3.10.2007	9:45:49	Katastr ne	1	1
11	52615	Úřad měst	P13-46668	hurajcikm	Hurajčík	Milan	3.10.2007	9:53:42	Obchodní i	2	1
12	52700	Úřad měst	P13-46685	hurajcikm	Hurajčík	Milan	3.10.2007	10:31:47	Katastr ne	2	1
13	52755	Úřad měst	P13-46694	hurajcikm	Hurajčík	Milan	3.10.2007	10:52:35	Katastr ne	1	1
14	52772	Úřad měst	P13-46705	hurajcikm	Hurajčík	Milan	3.10.2007	11:06:13	Katastr ne	2	1
15	52797	Úřad měst	P13-46710	hurajcikm	Hurajčík	Milan	3.10.2007	11:14:15	Obchodní i	2	1

Správce skupiny

Uživatel má právo vytvářet a modifikovat uživatele v systému Czech POINT. Dále spravuje účet pro Katastr nemovitostí – podrobněji popsáno v „Instalaci“.