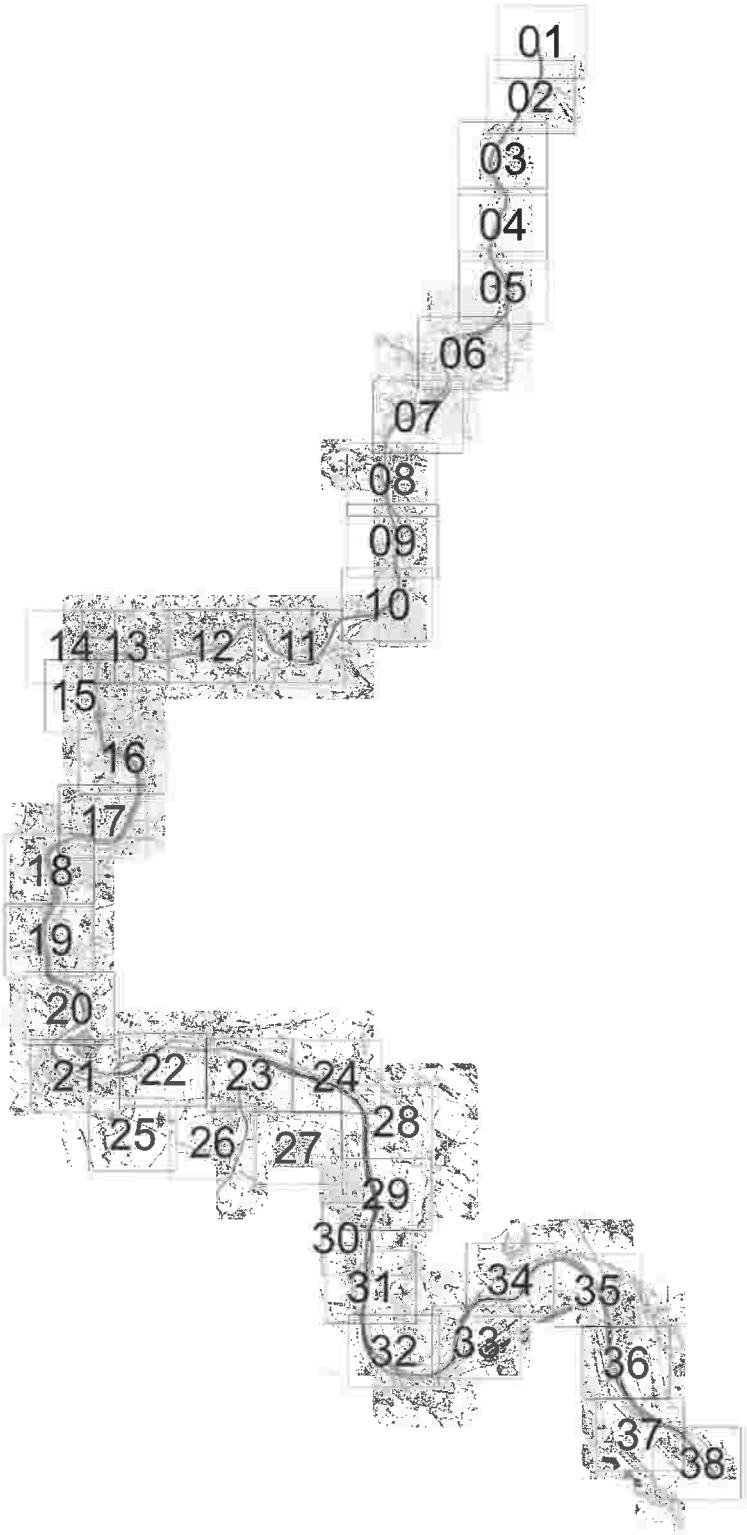
01
02
03
04
05
06
07
08
09
10
11
12
13
14
15
16
17
18
19
20
21
22
23
24
25
26
27
28
29
30
31
32
33
34
35
36
37
38

01

02

1:10,000

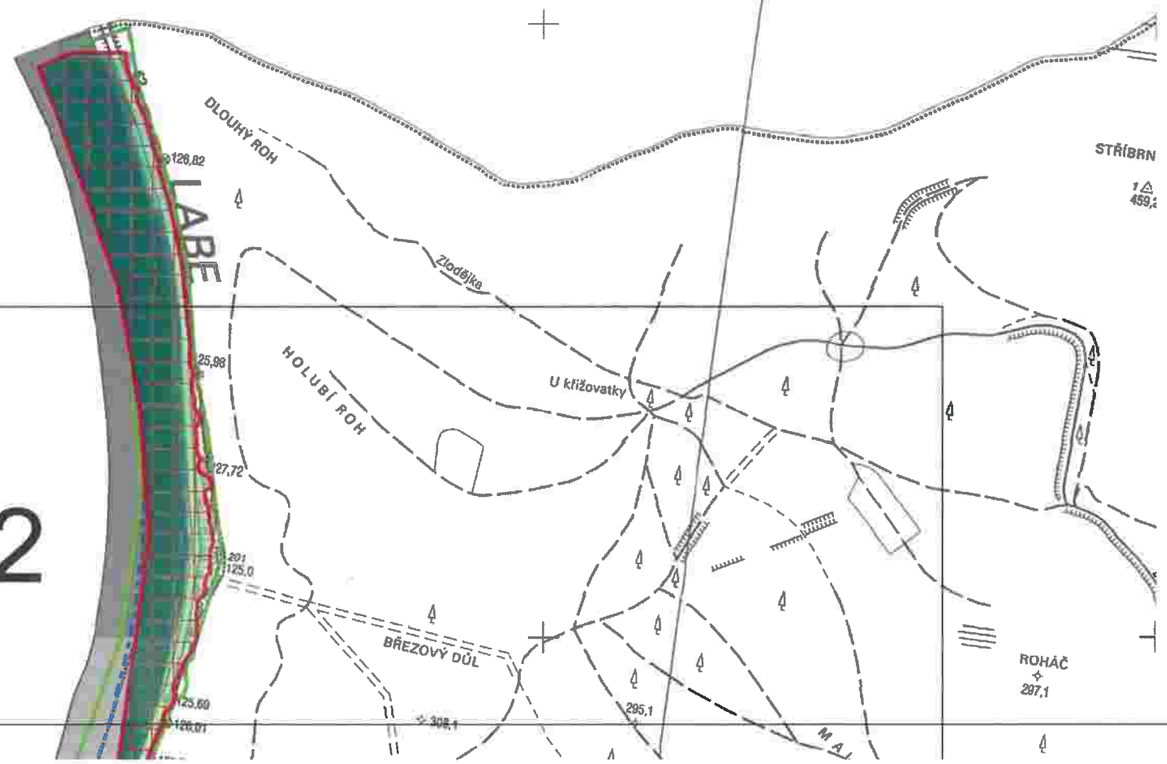

N
W
E
S

Legenda

- AZZU
- ZU Q_5
- ZU Q_{20}
- ZU Q_{100}
- ZU Q_{500}

2002

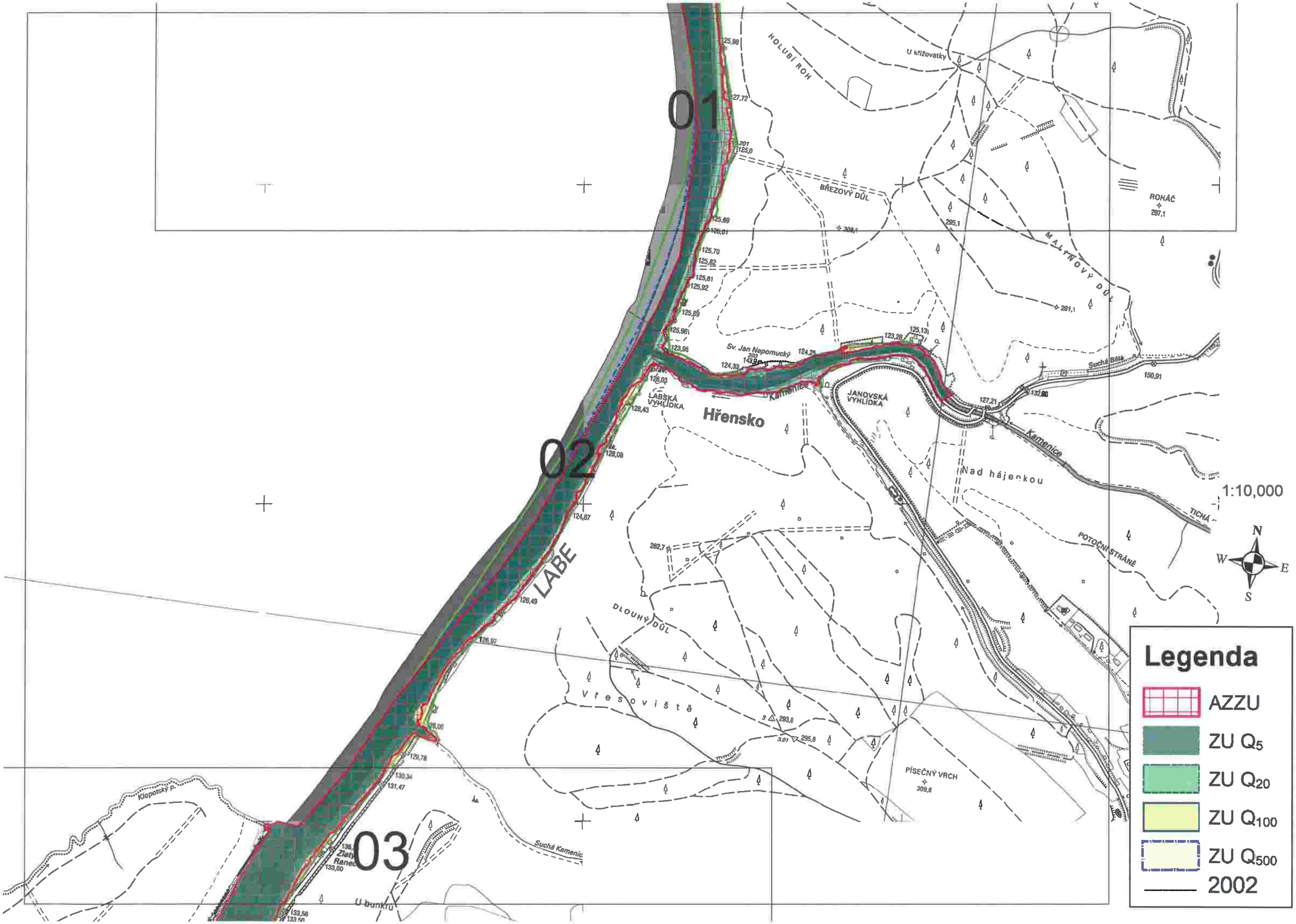
01
02
03
1:10,000
N
W
E
S
Legenda
AZZU
ZU Q5
ZU Q20
ZU Q100
ZU Q500
2002
LABE
Hřensko
Sv. Jan Nepomucký
LABSKÁ VYHLÍDKA
JANOVSKÁ VYHLÍDKA
Kamenice
Suchá Bělá
HOLUBÍ ROH
U křižovatky
BŘEZOVÝ DŮL
MALÍNOVÝ DŮL
ROHÁČ
297,1
Nad hájenkou
TICHÁ
POTOČNÍ STRÁNĚ
DLOUHÝ DŮL
Vřesoviště
PÍSEČNÝ VRCH
309,8
Klopotský p.
Suchá Kamenic.
U bunkru

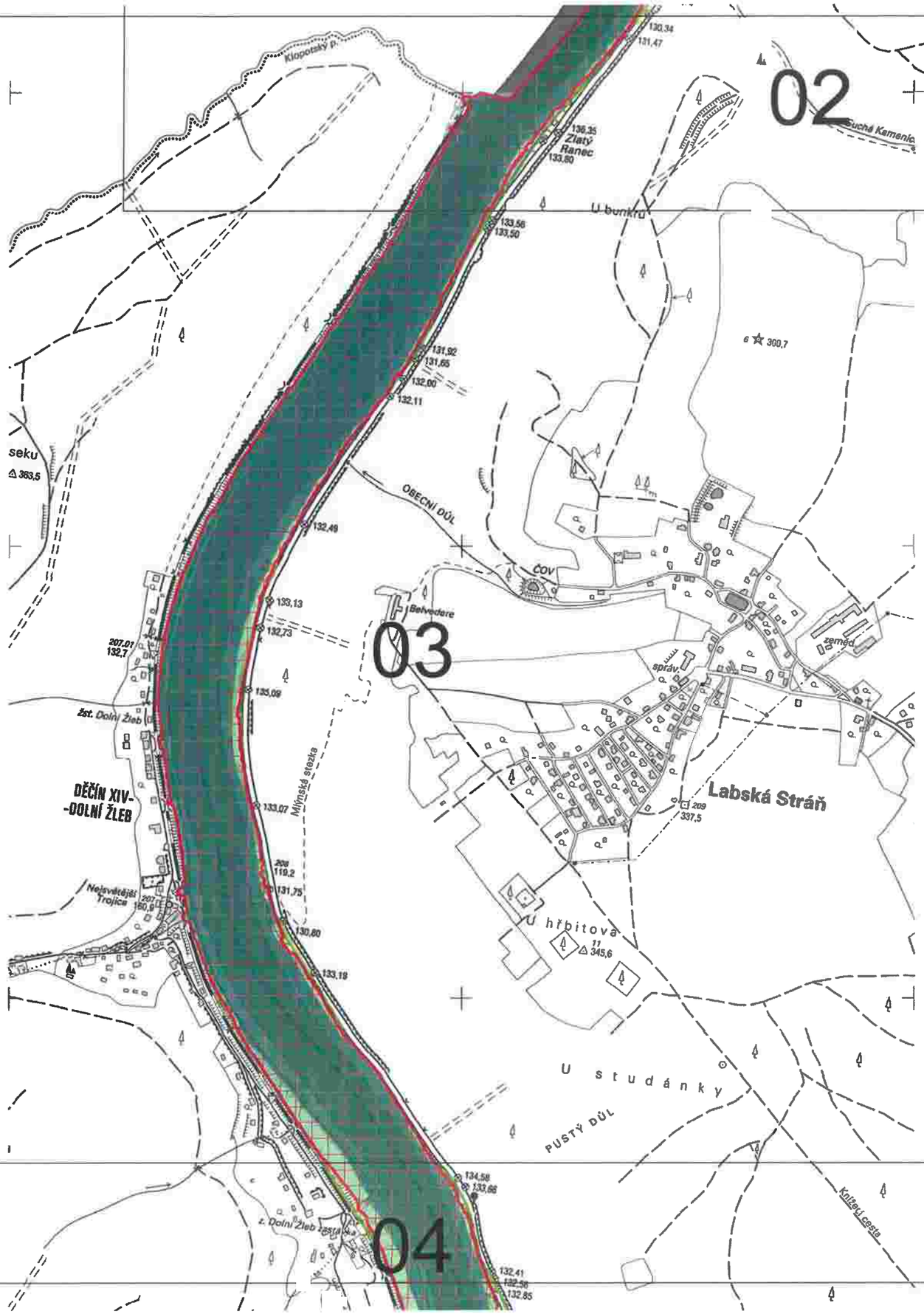

1:10,000

N
W E
S

Legenda

- AZZU
- ZU Q_5
- ZU Q_{20}
- ZU Q_{100}
- ZU Q_{500}
- 2002

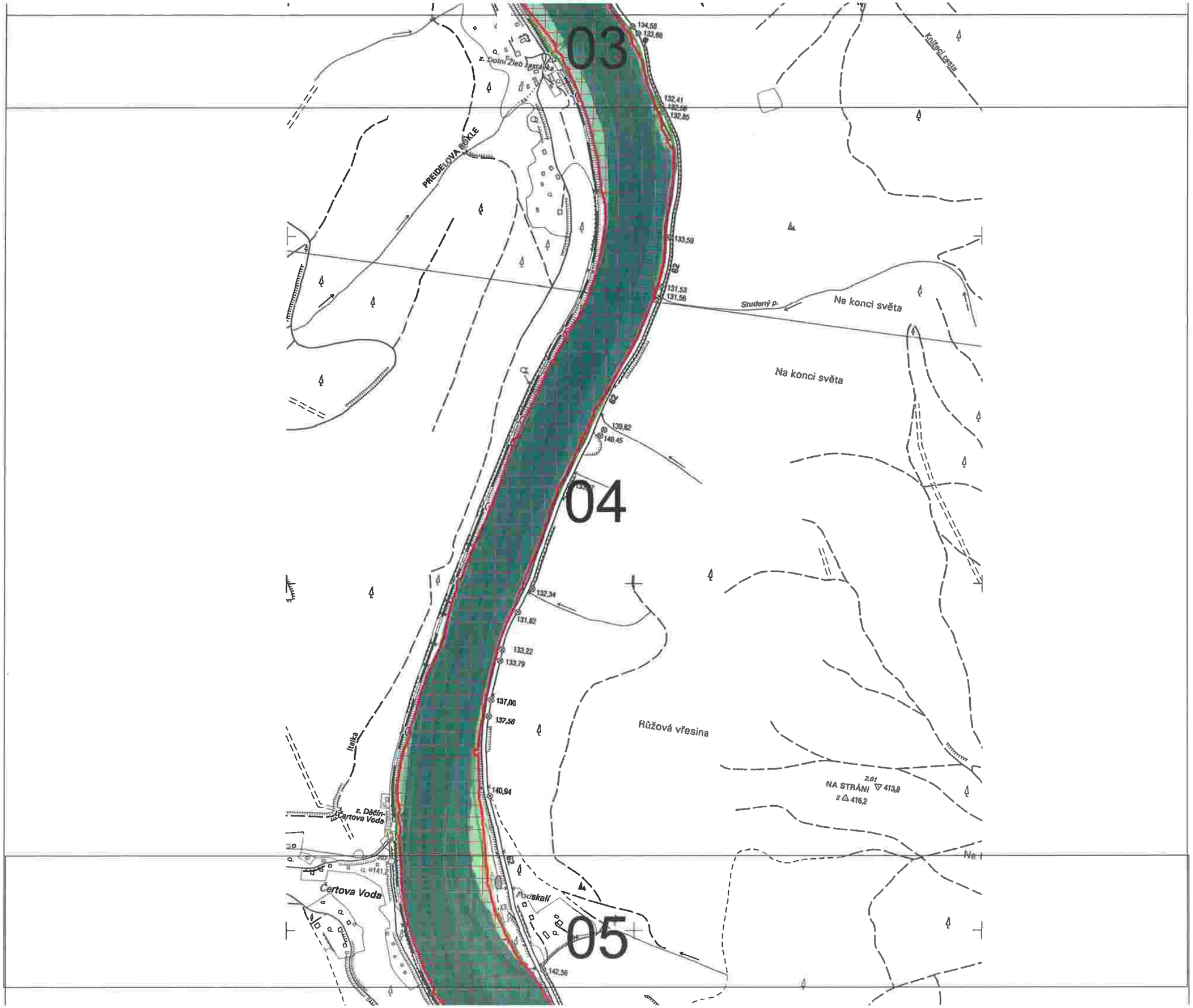
03
04
05
PREIDELOVA BÍDLE
z. Dolní Žleb
Kolejní cesta
Studený p.
Na konci světa
Na konci světa
Růžová vřesina
NA STRÁNI
Italka
z. Děčín-Certova Voda
Certova Voda
Podskalí
134,58
133,66
132,41
132,68
132,85
133,59
131,53
131,56
139,82
140,45
132,34
131,82
133,22
133,79
137,00
137,56
140,94
142,56
1:10,000
N
W
E
S
Legenda
AZZU
ZU Q5
ZU Q20
ZU Q100
ZU Q500
2002

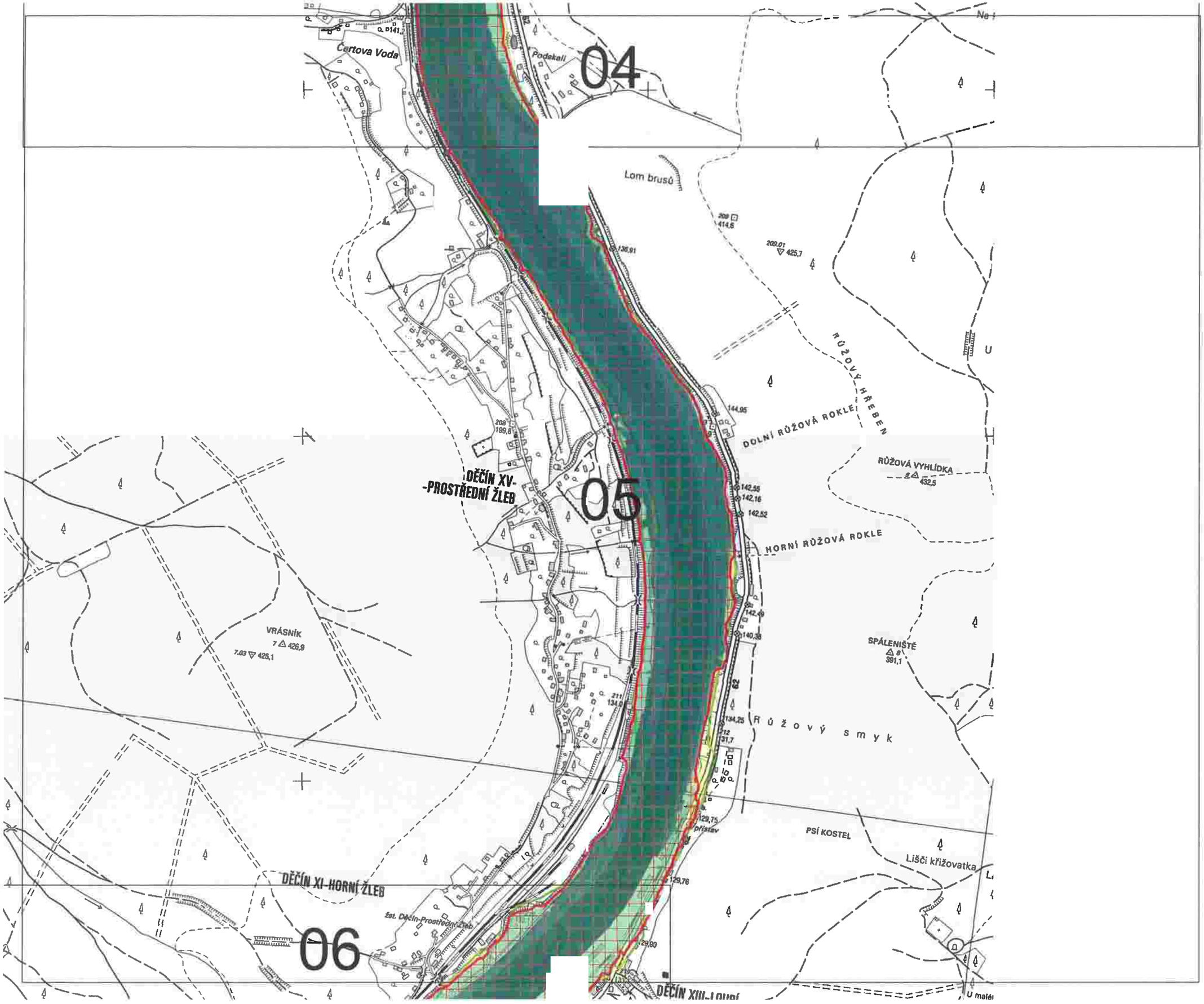

1:10,000

N
W E
S

Legenda

- AZZU
- ZU Q_5
- ZU Q_{20}
- ZU Q_{100}
- ZU Q_{500}
- 2002

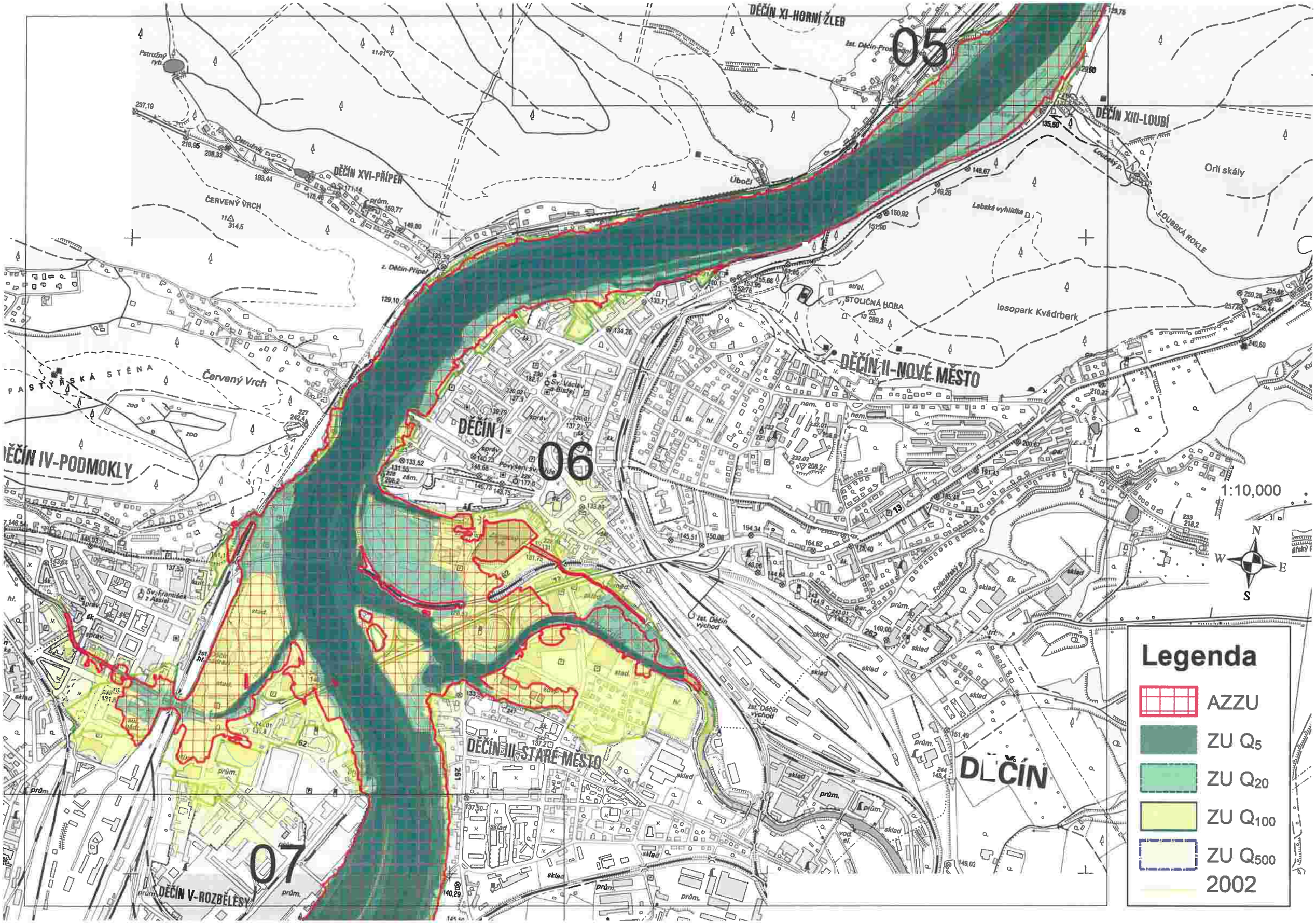
05
06
07
DĚČÍN XI-HORNÍ ŽLEB
DĚČÍN XIII-LOUBÍ
DĚČÍN XVI-PŘÍPEŘ
DĚČÍN IV-PODMOKLY
DĚČÍN I
DĚČÍN II-NOVÉ MĚSTO
DĚČÍN III-STARÉ MĚSTO
DĚČÍN V-ROZBĚLESY
DĚČÍN
ČERVENÝ VRCH
Červený Vrch
PASTÝŘSKÁ STĚNA
STOLIČNÁ HORA
Orlí skály
lesopark Kvádrberk
LOUBSKÁ ROKLE
Labská vyhlídka
Úbočí
Petružný ryb.
Petružný
z. Děčín-Přípeř
zst. Děčín-Prostřední Žleb
zst. Děčín-východ
Folknářský p.
Loubský p.
Sv. Václav
Sv. Blažej
Sv. František z Assisi
Povýšení sv. Kříže
1:10,000
N
W
E
S
Legenda
AZZU
ZU Q5
ZU Q20
ZU Q100
ZU Q500
2002

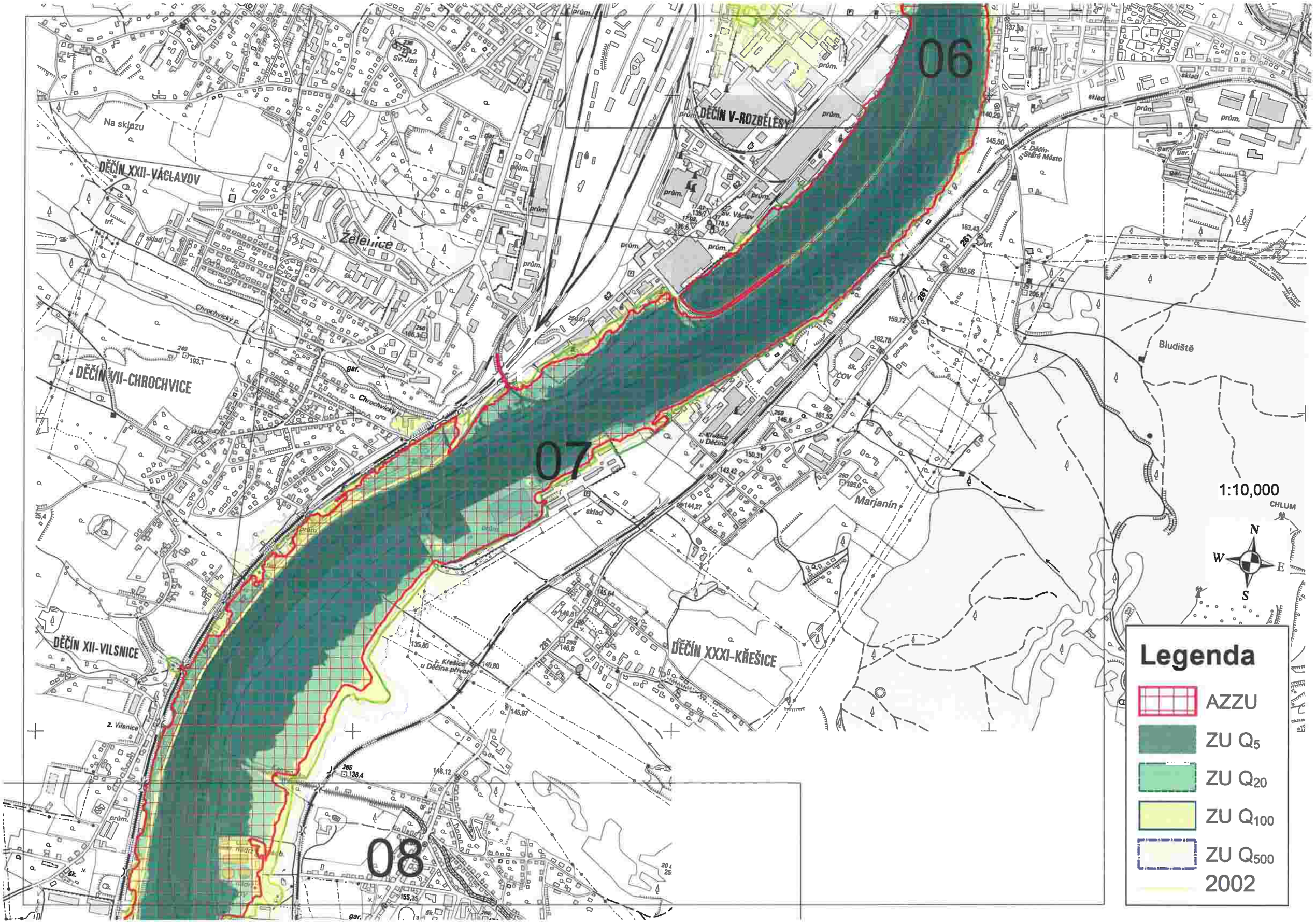
06
07
08
DĚČÍN V-ROZBĚLESY
DĚČÍN XXII-VÁCLAVOV
DĚČÍN VII-CHROCHVICE
DĚČÍN XII-VILSNICE
DĚČÍN XXXI-KŘEŠICE
Želenice
Na sklozu
Chrochvický p.
Bludiště
Marjanín
Děčín-Staré Město
z. Vilsnice
z. Křešice u Děčína-pivovar
1:10,000
CHLUM
N
W
E
S
Legenda
AZZU
ZU Q5
ZU Q20
ZU Q100
ZU Q500
2002

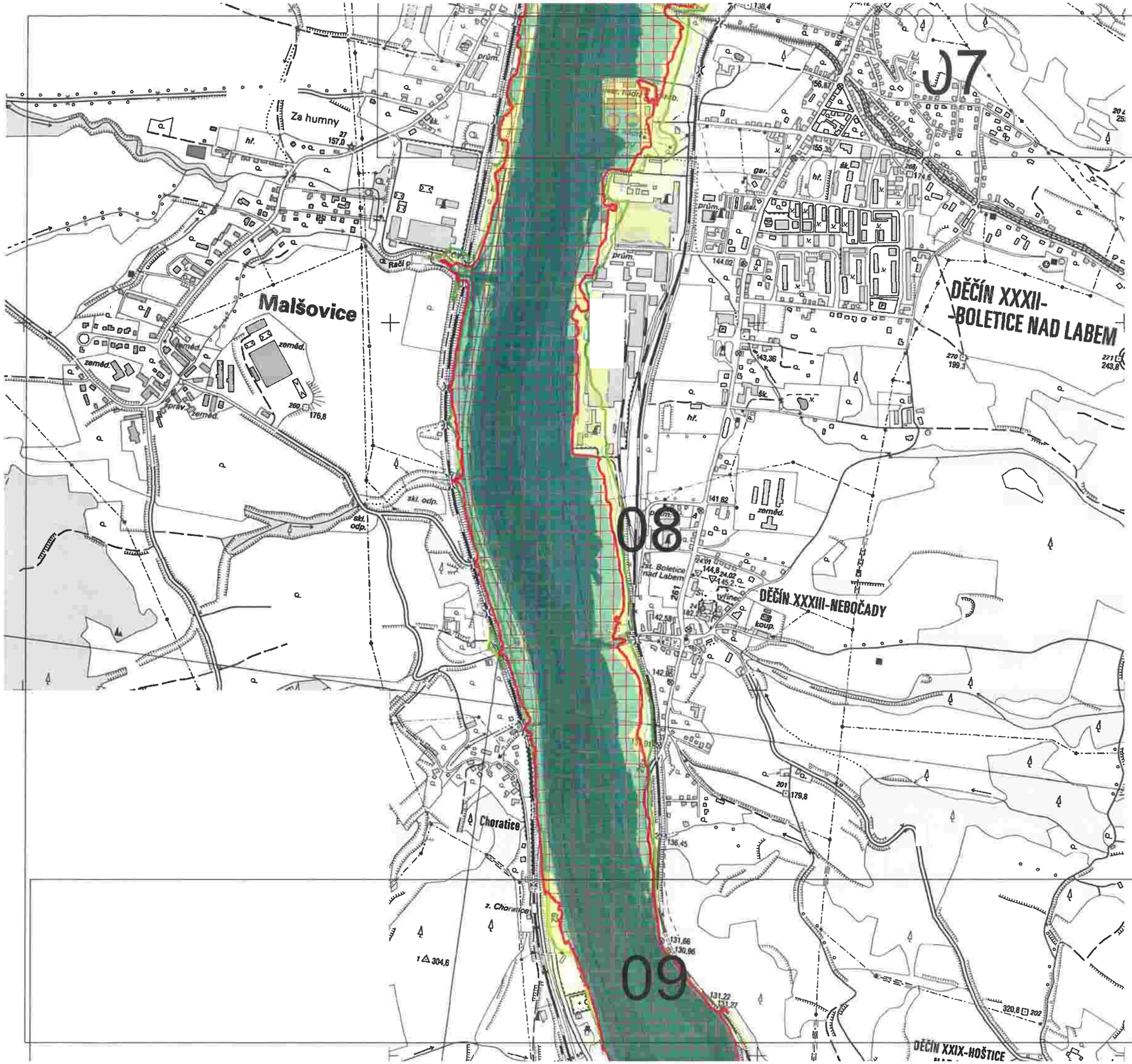

1:10,000

N
W
E
S

Legenda

- AZZU
- ZU Q_5
- ZU Q_{20}
- ZU Q_{100}
- ZU Q_{500}

2002

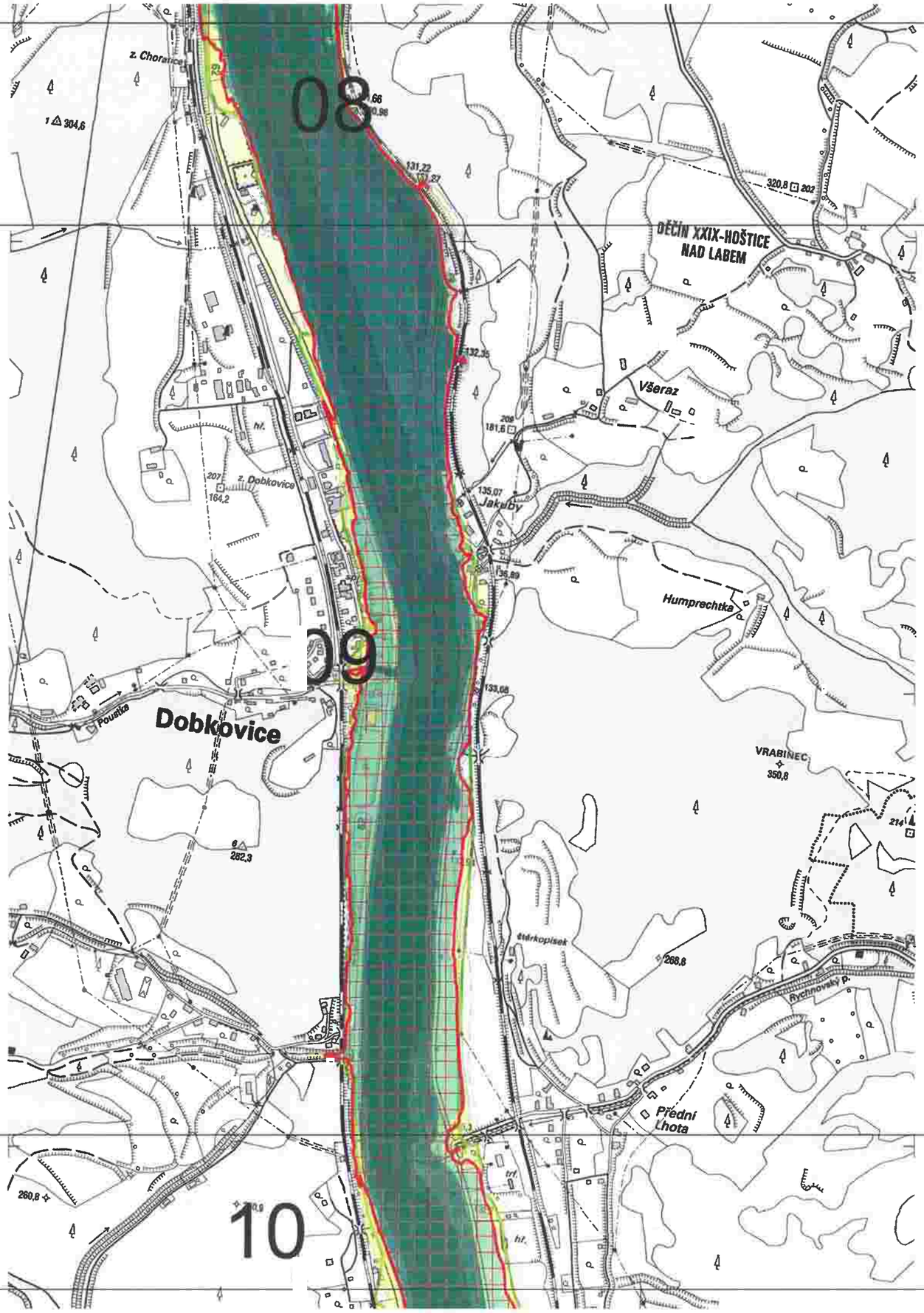

1:10,000

N
W E
S

Legenda

- AZZU
- ZU Q_5
- ZU Q_{20}
- ZU Q_{100}
- ZU Q_{500}

2002

1:10,000

N
W E
S

Legenda

- AZZU
- ZU Q_5
- ZU Q_{20}
- ZU Q_{100}
- ZU Q_{500}

2002

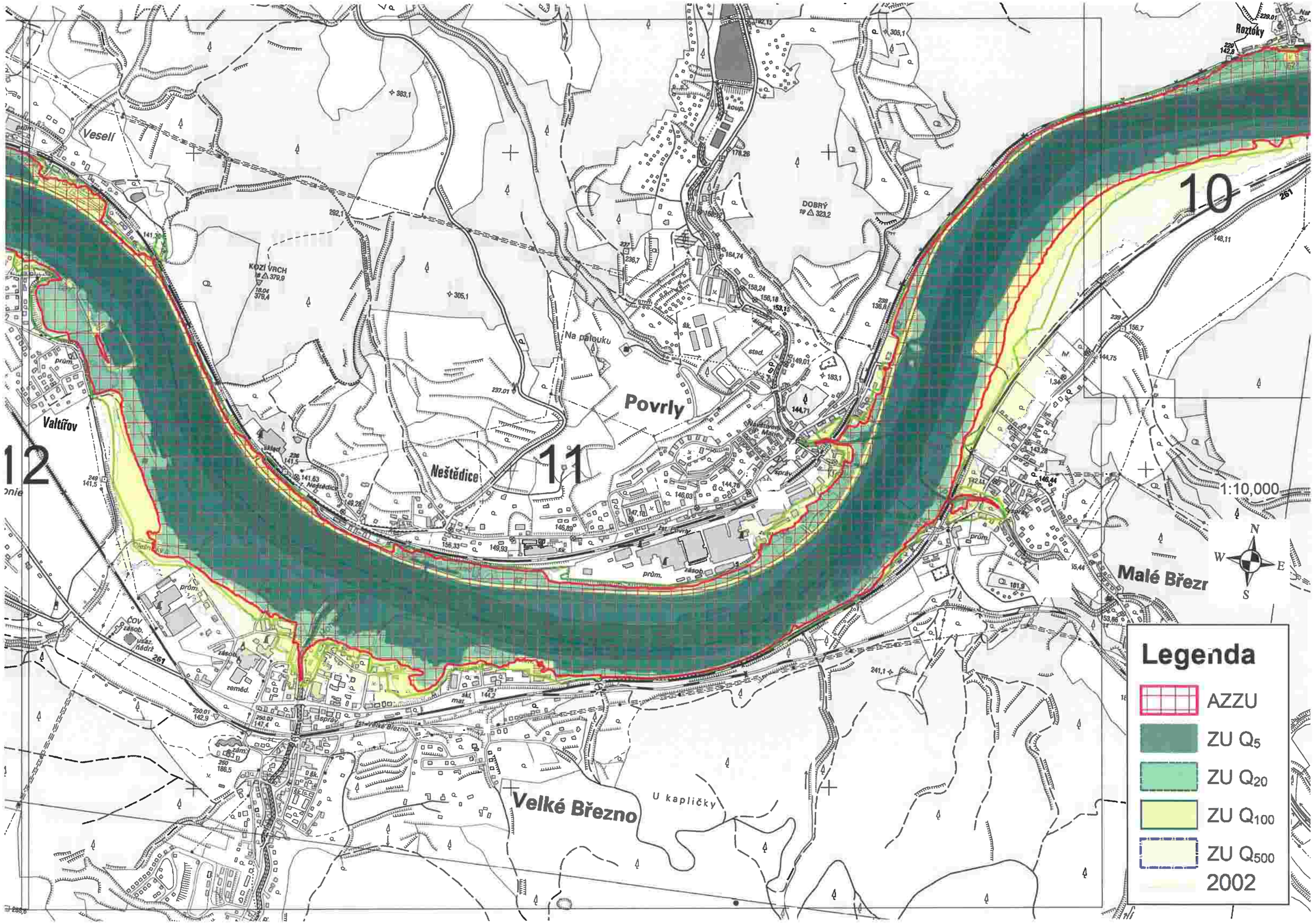
Veselí
KOZÍ VRCH
379,9
DOBRÝ
323,2
Na pálouku
Povrly
Neštědice
Valtířov
Roztoky
Malé Březr
Velké Březno
U kapličky
10
11
12
1:10,000
N
W
E
S
Legenda
AZZU
ZU Q5
ZU Q20
ZU Q100
ZU Q500
2002

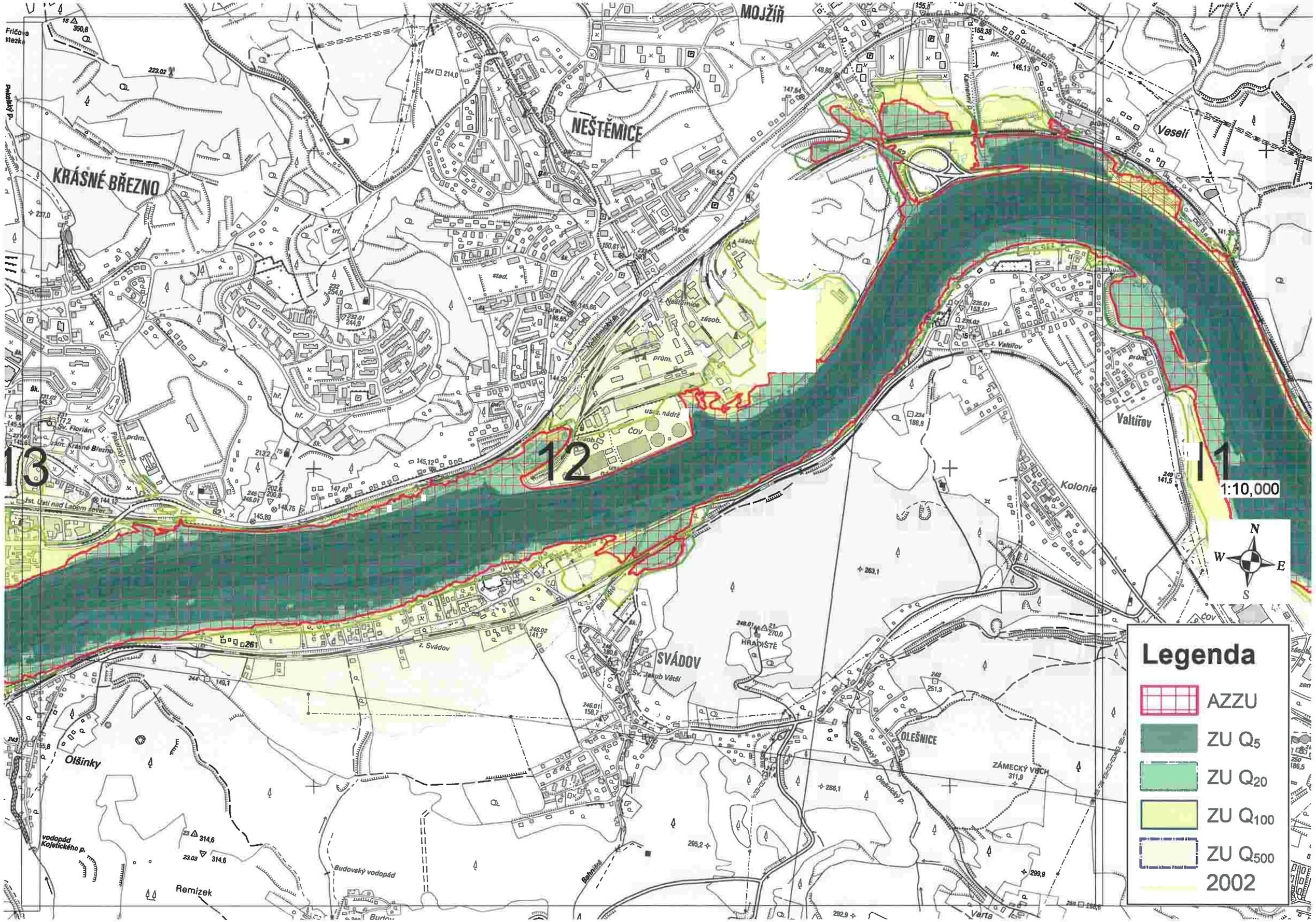
MOJŽÍŘ
NEŠTĚMICE
KRÁSNÉ BŘEZNO
Veselí
Valtířov
Kolonie
SVÁDOV
HRADIŠTĚ
OLEŠNICE
ZÁMECKÝ VRCH
Olšinky
Remízek
Budovský vodopád
vodopád Kojetického p.
Varta
13
12
11
1:10,000
N
W
E
S
Legenda
AZZU
ZU Q5
ZU Q20
ZU Q100
ZU Q500
2002

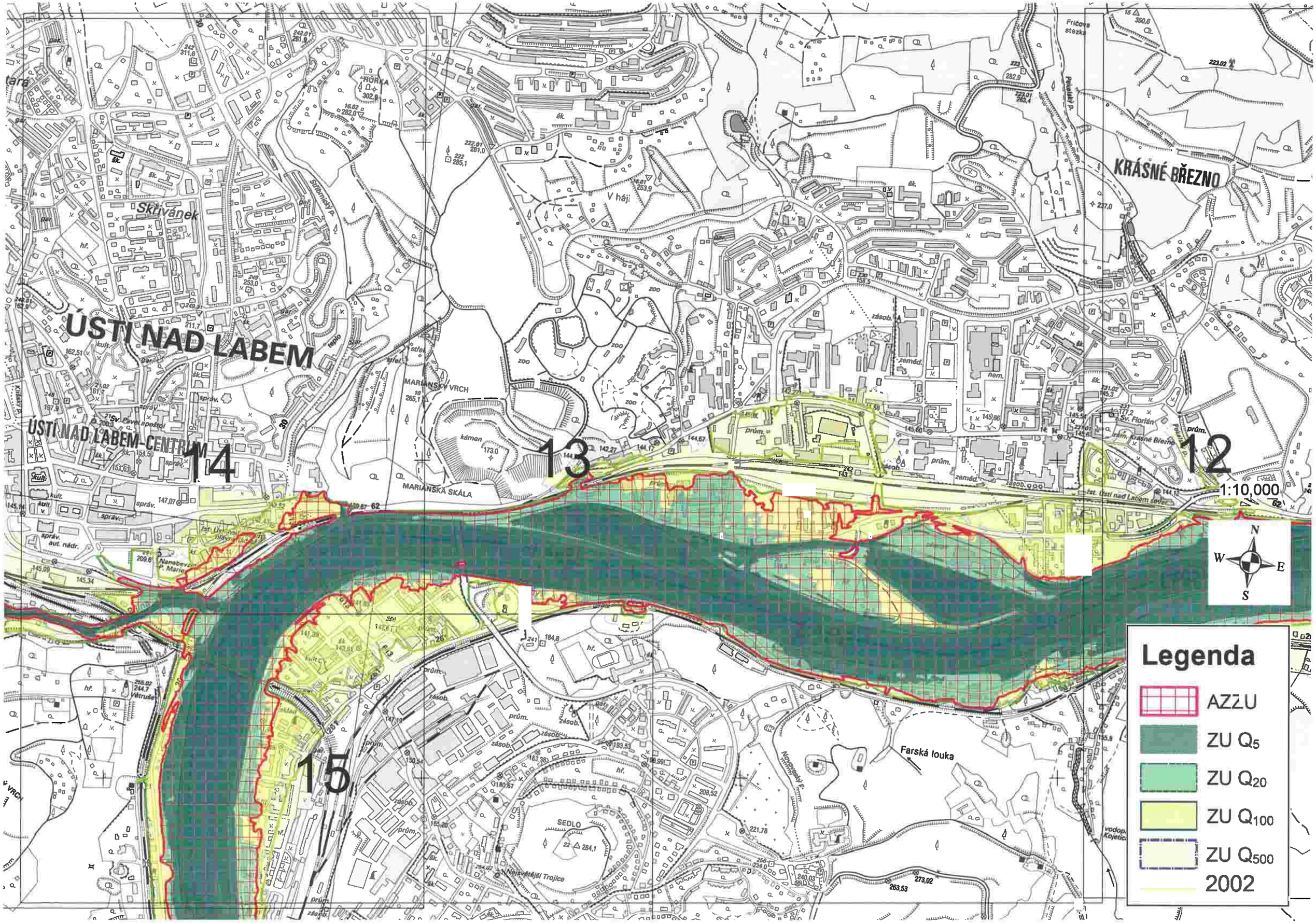
ÚSTÍ NAD LABEM
ÚSTÍ NAD LABEM-CENTRUM
KRÁSNÉ BŘEZNO
Sklívánek
V háji
MARIANSKÝ VRCH
MARIANSKÁ SKÁLA
SEDLO
Farská louka
14
13
12
15
1:10,000
N
W
E
S
Legenda
AZZU
ZU Q5
ZU Q20
ZU Q100
ZU Q500
2002

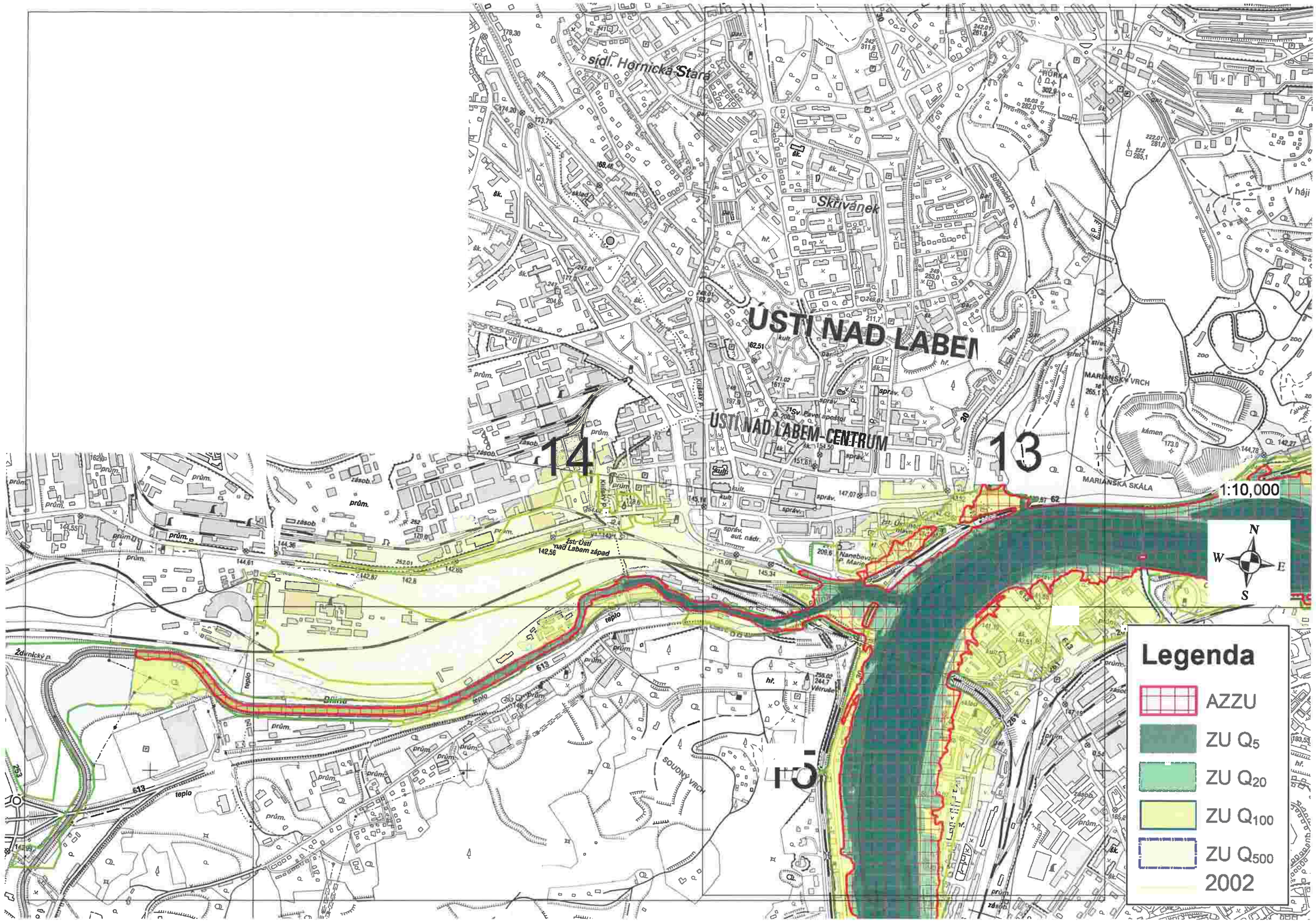
ÚSTÍ NAD LABEM
ÚSTÍ NAD LABEM-CENTRUM
sídl. Hornická Stará
Skřivánek
HŮRKA
MARIANSKÝ VRCH
MARIANSKÁ SKÁLA
V háji
Žst. Ústí nad Labem západ
Dílna
SOUDNÝ VRCH
14
13
15
1:10,000
N
W
E
S
Legenda
AZZU
ZU Q5
ZU Q20
ZU Q100
ZU Q500
2002

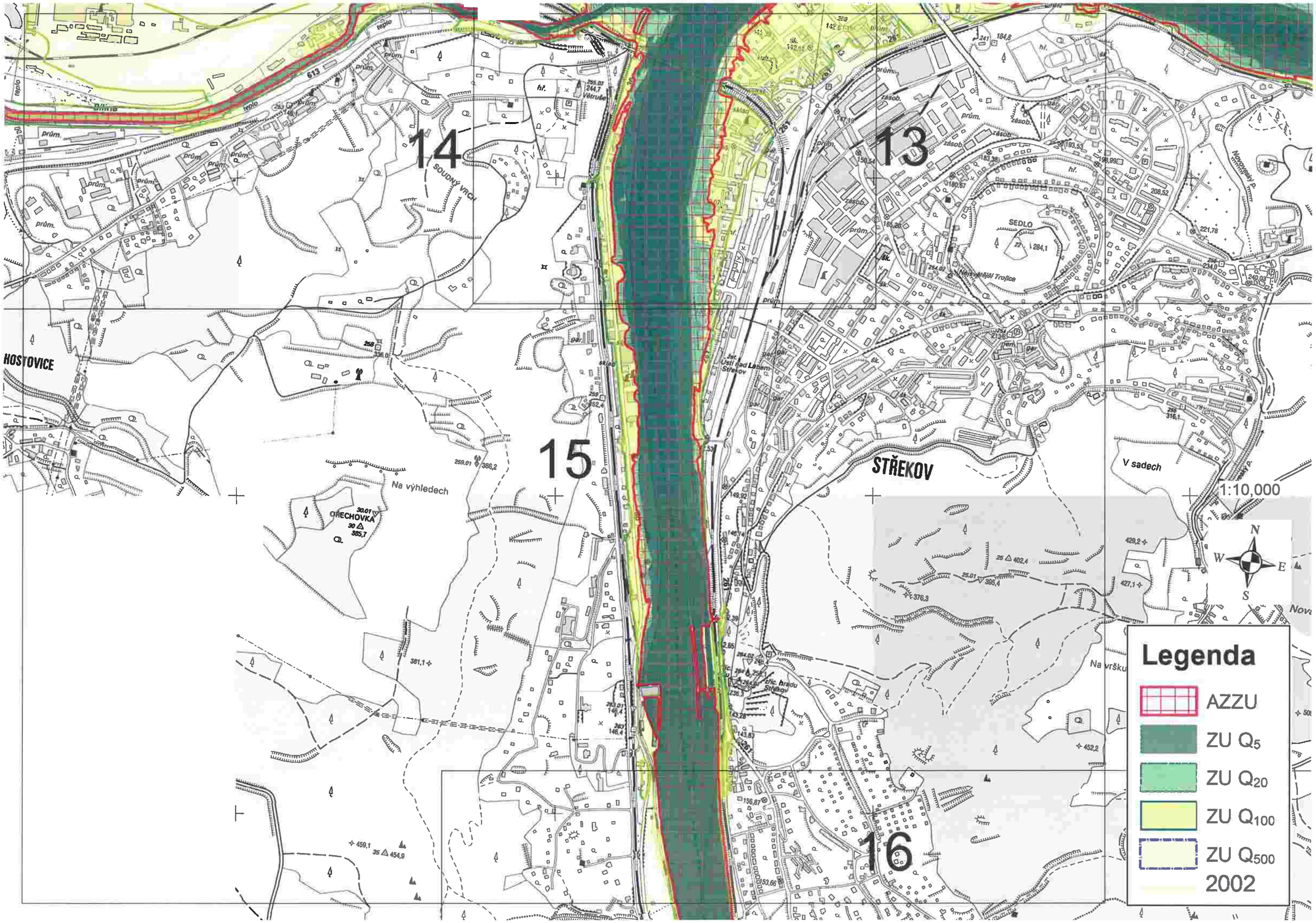
14
13
15
16
SOUDNÝ VRCH
SEDLO
HOSTOVICE
STŘEKOV
Na výhledech
OŘECHOVKA
V sadech
Na vršku
1:10,000
N
W
E
S
Legenda
AZZU
ZU Q5
ZU Q20
ZU Q100
ZU Q500
2002

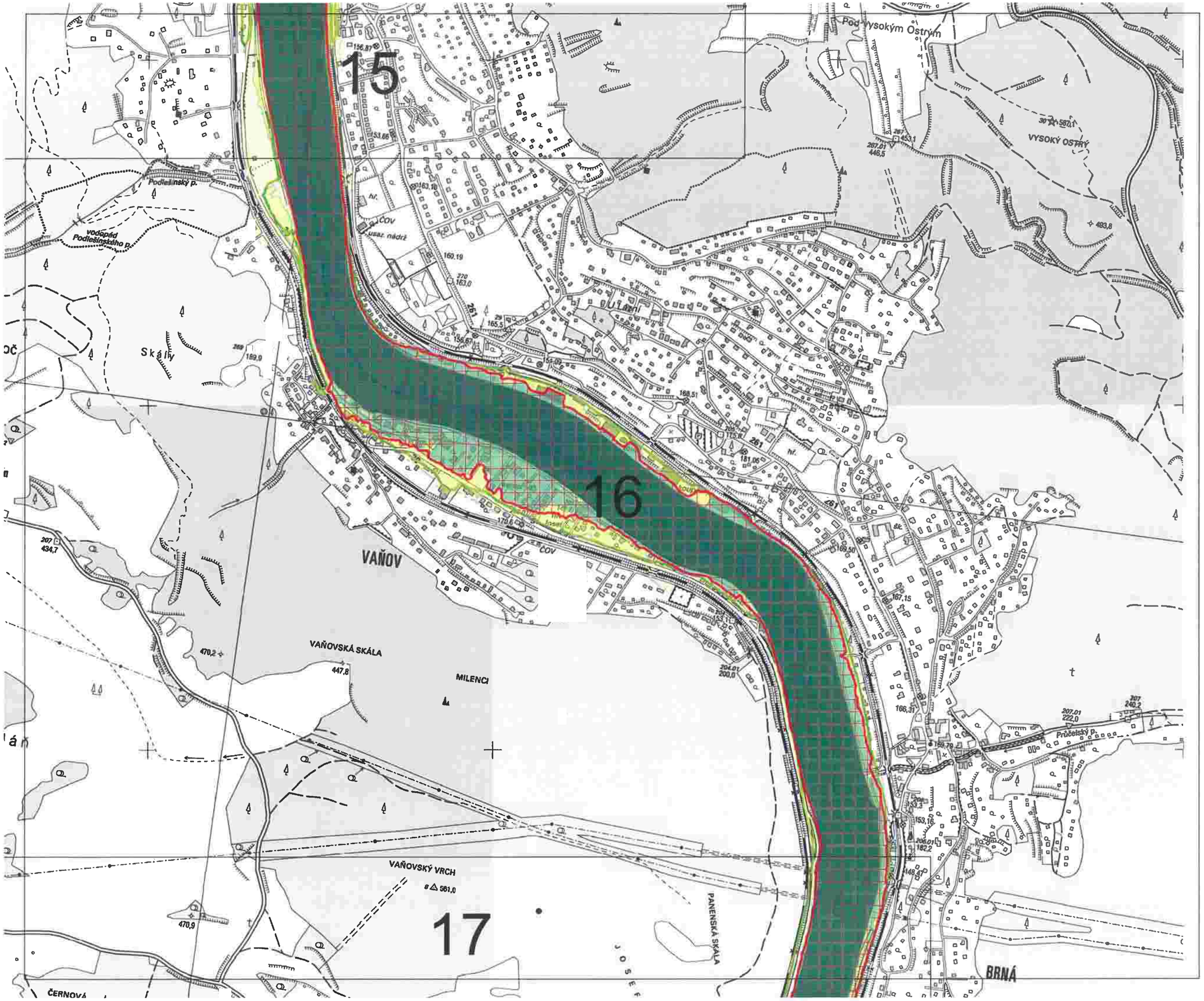

1:10,000

N
W E
S

Legenda

- AZZU
- ZU Q_5
- ZU Q_{20}
- ZU Q_{100}
- ZU Q_{500}
- 2002

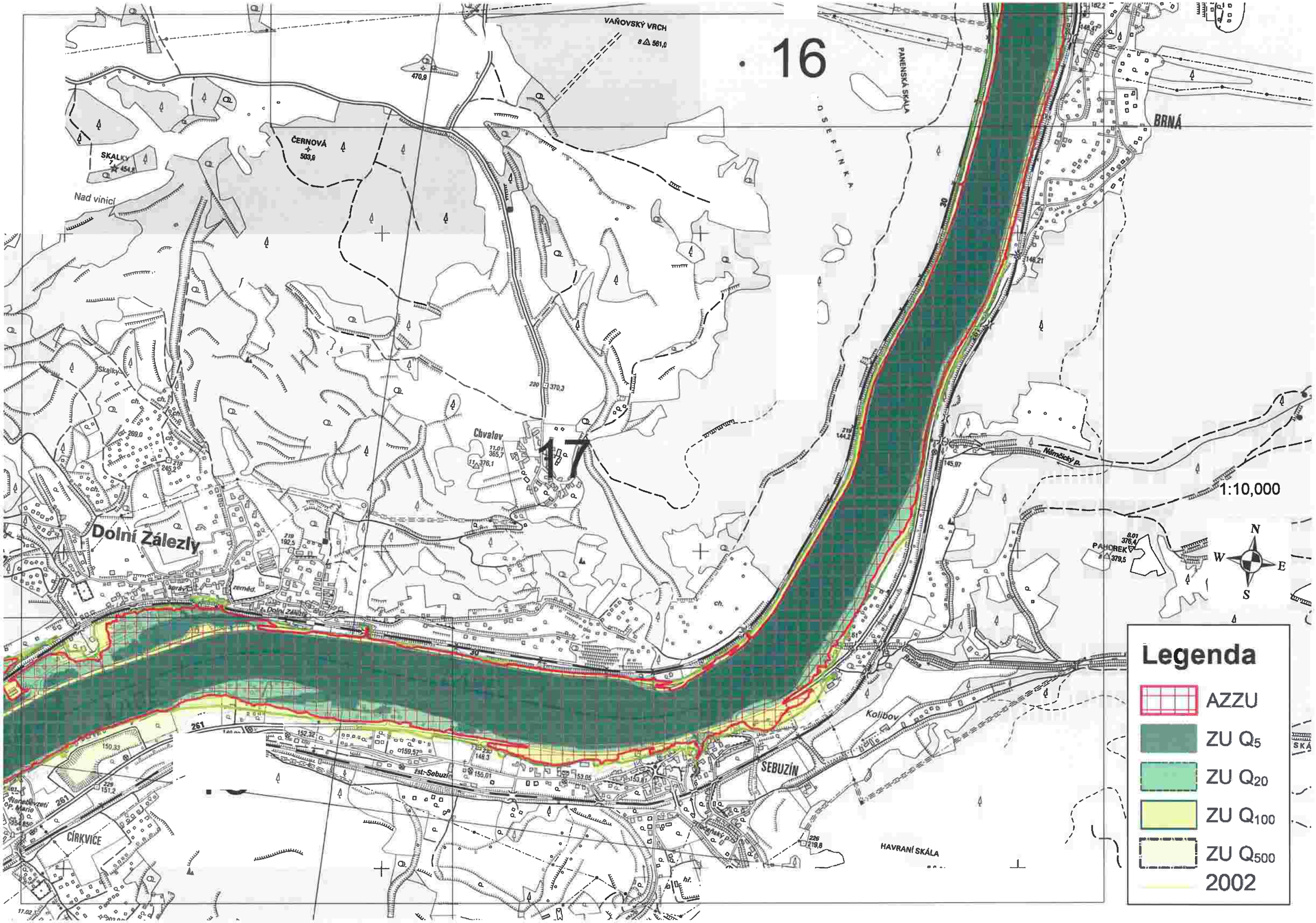
16
17
1:10,000
VAŇOVSKÝ VRCH
ČERNOVÁ
SKALKY
Nad vinicí
PANENSKÁ SKÁLA
JOSEFINKA
BRNÁ
Chvalov
Dolní Žálezly
Německý p.
PAHOREK
Kolibov
SEBUZÍN
HAVRANÍ SKÁLA
CÍRKVICE
Legenda
AZZU
ZU Q5
ZU Q20
ZU Q100
ZU Q500
2002

17
18
19
1:10,000
N
W
E
S
Legenda
AZZU
ZU Q5
ZU Q20
ZU Q100
ZU Q500
2002
Záskalí
Podskalí
Dubina
Sv. Barbora
DOERELLOVA VYHLÍDKA
CÍRKVICE
DEBLÍK
DEBUS
kámen
Pod lomem
U křížku
Nad vodárnou
Prackovice nad Labem
žst. Prackovice nad Labem
žst. Sebuzín
Dolní Zálezly
ekl. mat.
prům.
střel.

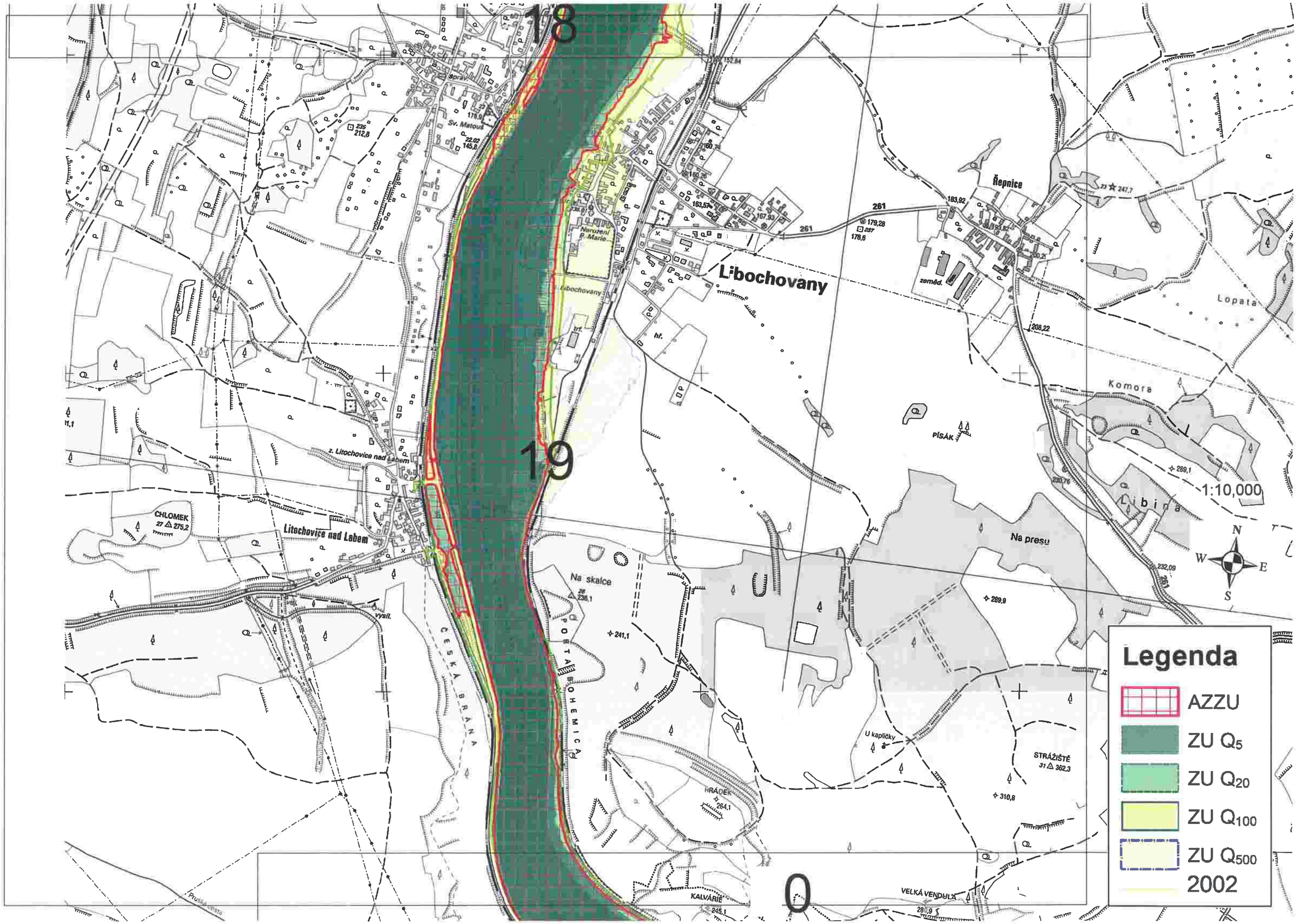
18
19
Libochovany
Řepnice
Lopata
Komora
Libina
Na presu
Na skalce
Litochovice nad Labem
CHLOMEK
ČESKÁ BRÁNA
POTAŇ BOHEMICA
HRÁDEK
KALVÁRIE
STRÁŽIŠTĚ
U kapličky
VELKÁ VENDULA
PÍSÁK
Sv. Matouš
Narození P. Marie
261
1:10,000
N
S
W
E
Legenda
AZZU
ZU Q5
ZU Q20
ZU Q100
ZU Q500
2002

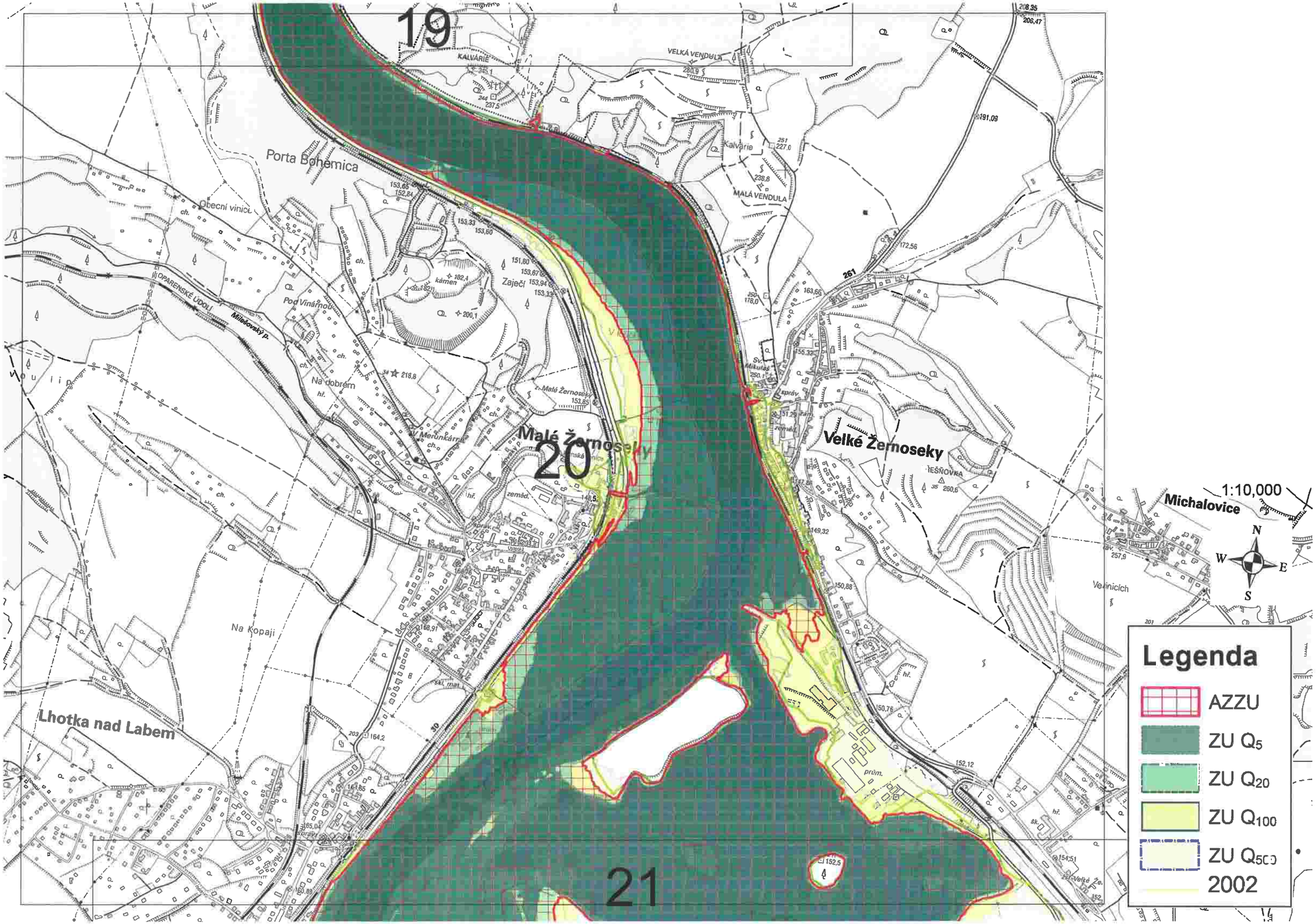
19
20
21
Porta Bohemica
Obecní vinice
OPARENSKÉ ÚDOLÍ
Milešovský p.
Pod Vinárnou
Na dobrém
Zaječí
KALVÁRIE
VELKÁ VENDULA
MALÁ VENDULA
Kalvárie
Malé Žernoseky
Velké Žernoseky
Michalovice
Na Kopaji
Lhotka nad Labem
1:10,000
N
W
E
S
Legenda
AZZU
ZU Q5
ZU Q20
ZU Q100
ZU Q500
2002

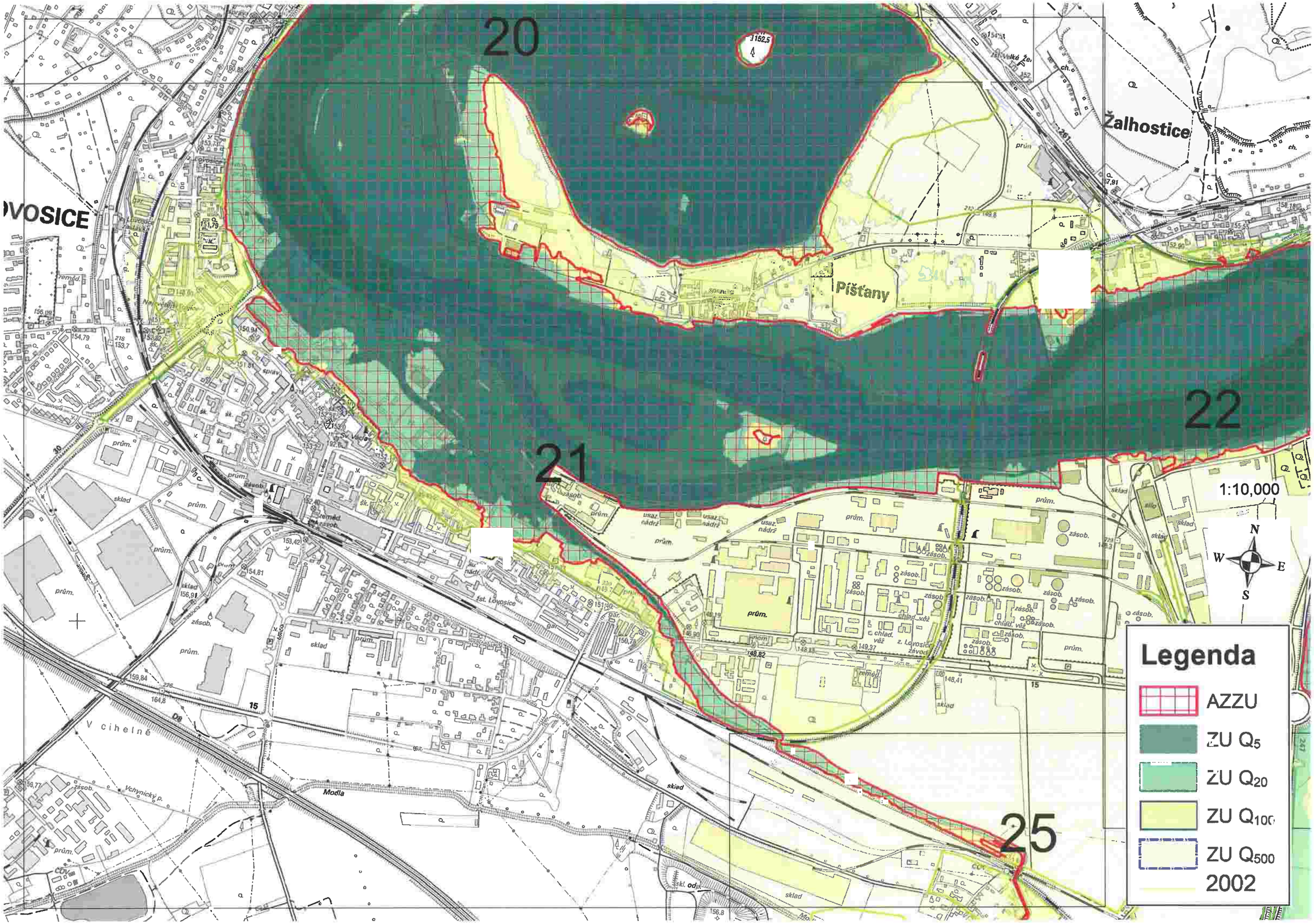
20
21
22
25
Žalhostice
Píšťany
1:10,000
N
W
E
S
Legenda
AZZU
ZU Q5
ZU Q20
ZU Q100
ZU Q500
2002

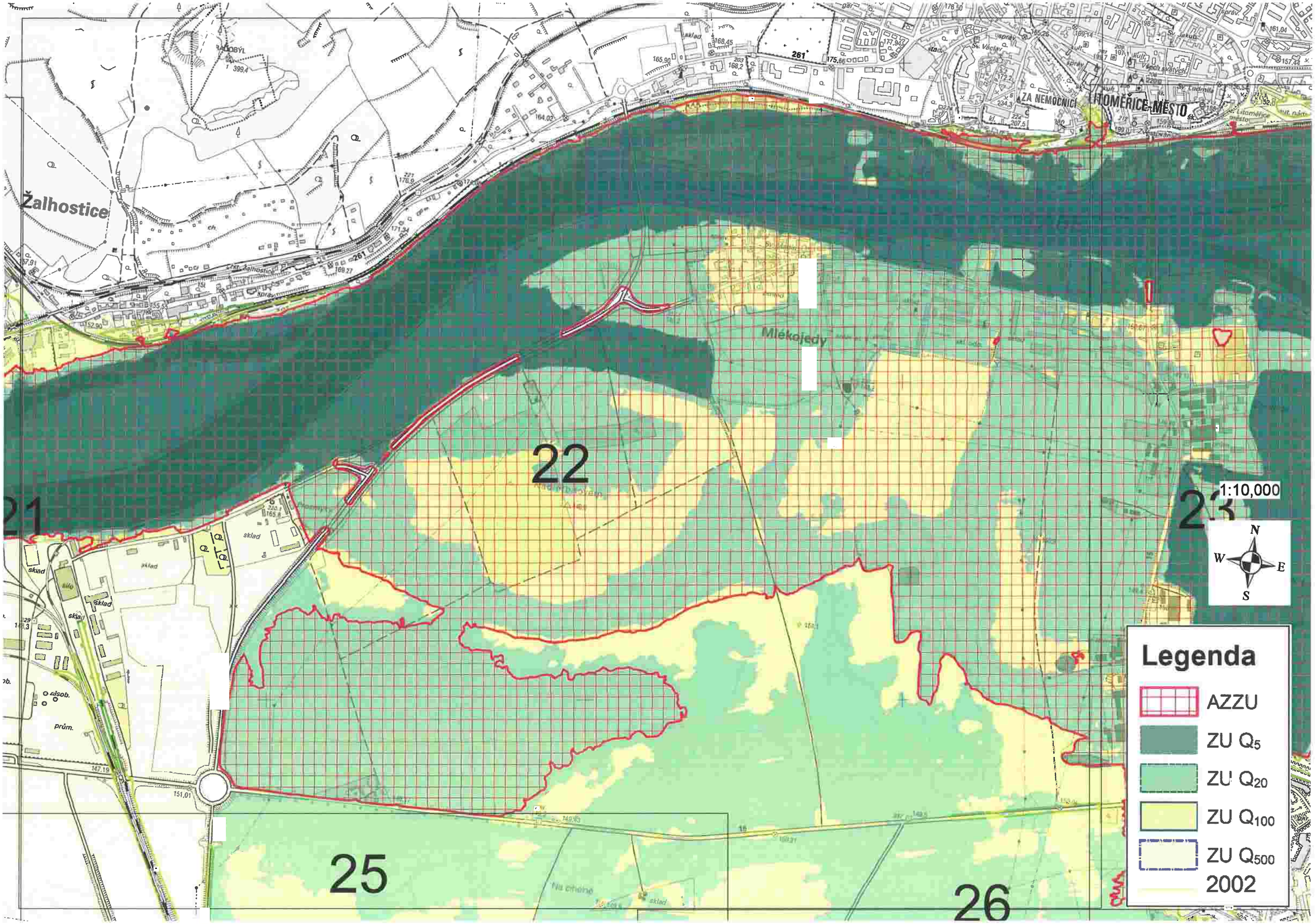
Žalhostice
Mlékojedy
ZA NEMOCNICÍ
HOMOLICE-MĚSTO
21
22
23
25
26
1:10,000
N
W
E
S
Legenda
AZZU
ZU Q5
ZU Q20
ZU Q100
ZU Q500
2002

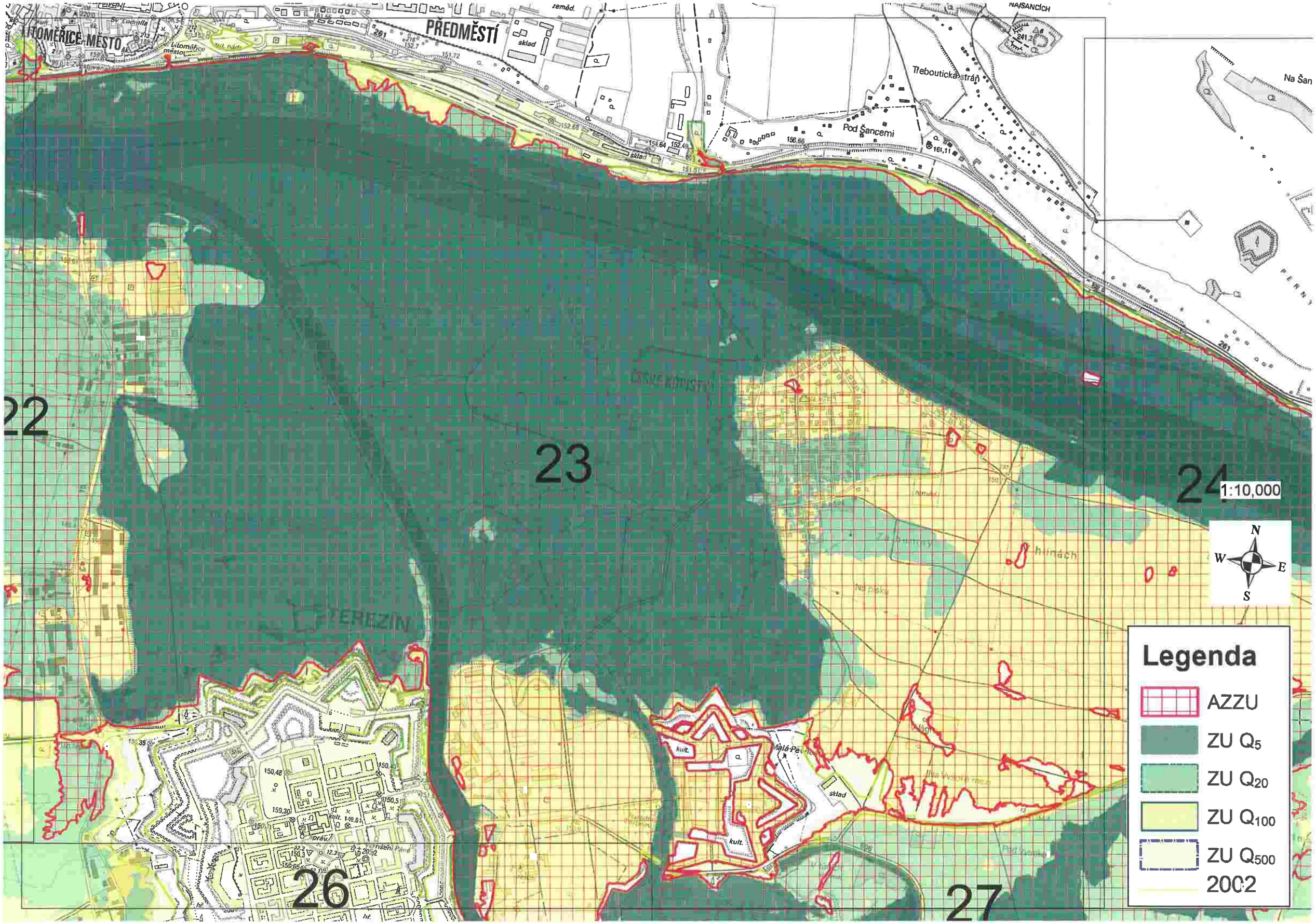
LITOMĚŘICE-MĚSTO
PŘEDMĚSTÍ
zeměd.
sklad
Třeboutická stráň
Pod Šancemi
NA ŠANCÍCH
Na Šan
PERNÝ
22
23
24
26
27
1:10,000
N
W
E
S
Legenda
AZZU
ZU Q5
ZU Q20
ZU Q100
ZU Q500
2002

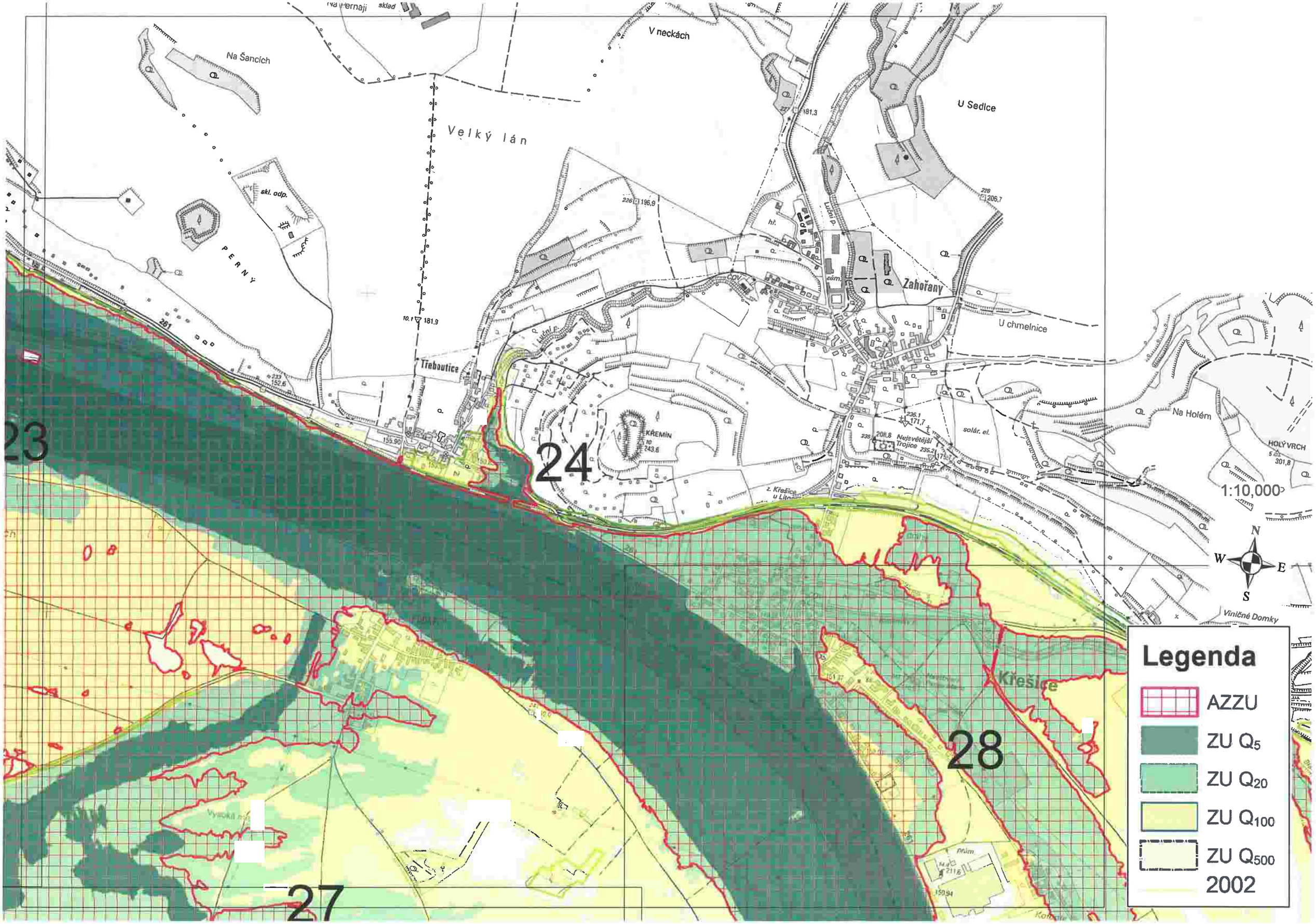
Na Šancích
V neckách
Velký lán
U Sedlce
PERNÝ
skl. odp.
Zahořany
U chmelnice
Třeboutice
KŘEMÍN
Na Holém
HOLÝ VRCH
Nejsvětější Trojice
solár. el.
Viničné Domky
Křešice
23
24
27
28
1:10,000
N
W
E
S
Legenda
AZZU
ZU Q5
ZU Q20
ZU Q100
ZU Q500
2002

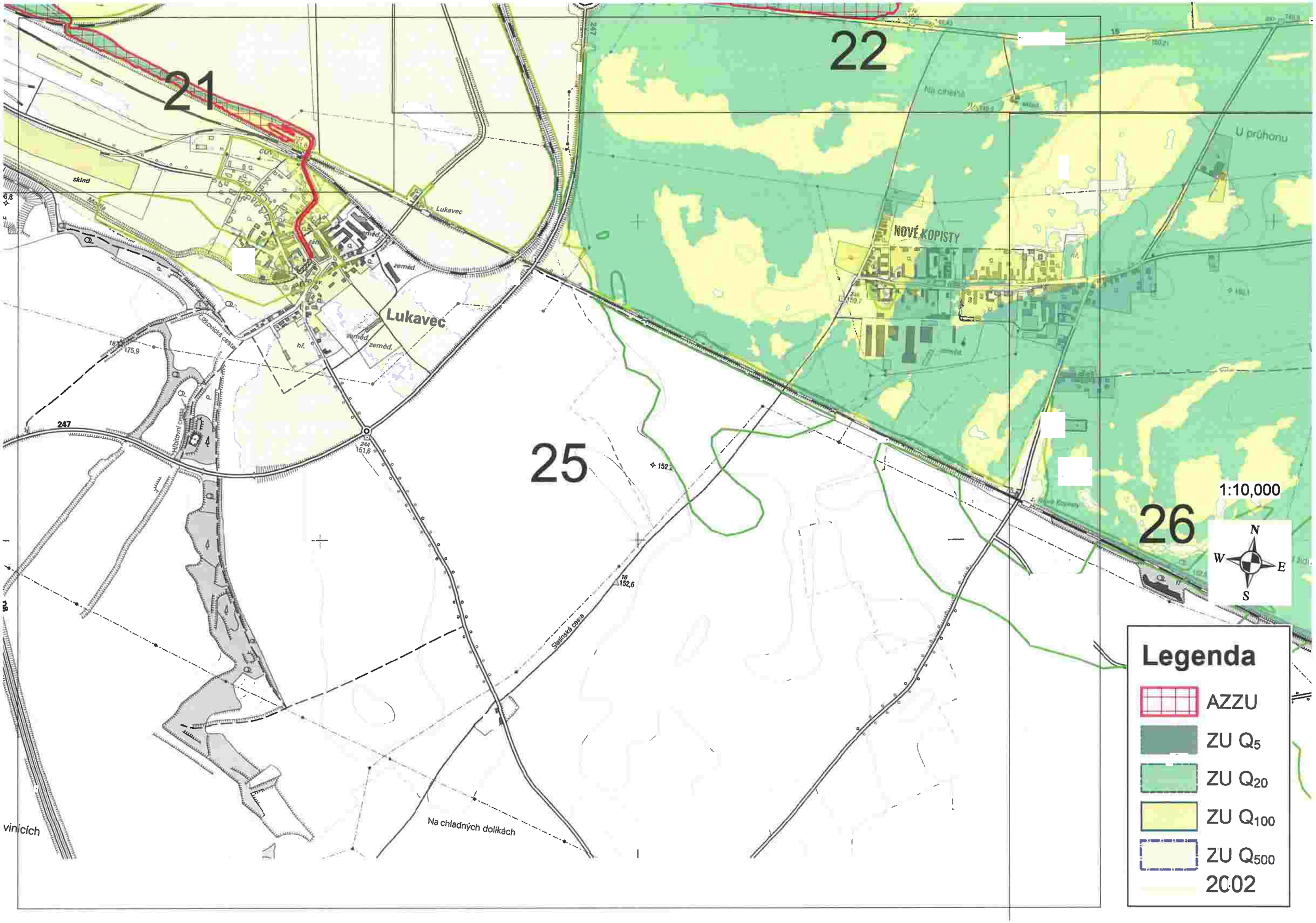
21
22
25
26
1:10,000
N
W
E
S
Lukavec
NOVÉ KOPISTY
U průhonu
Na chladných dolíkách
Statinská cesta
Lukovická cesta
sklad
zeměd.
hř.
247
Legenda
AZZU
ZU Q5
ZU Q20
ZU Q100
ZU Q500
2002

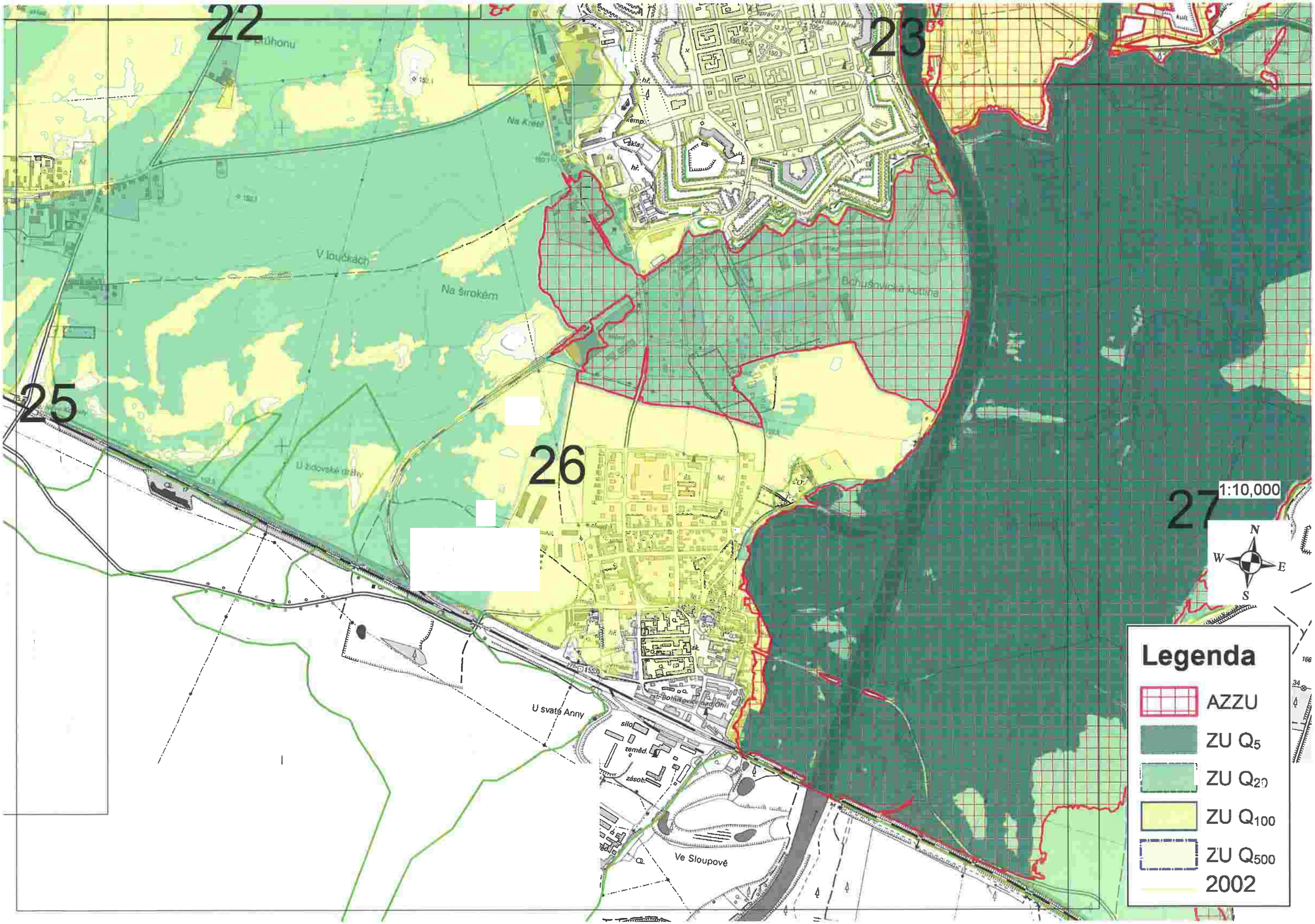
22
23
25
26
27
1:10,000
N
W
E
S
Na Kvítí
V loučkách
Na širokém
U židovské dráhy
U svaté Anny
Ve Sloupově
Bohušovická kotlina
Legenda
AZZU
ZU Q5
ZU Q20
ZU Q100
ZU Q500
2002

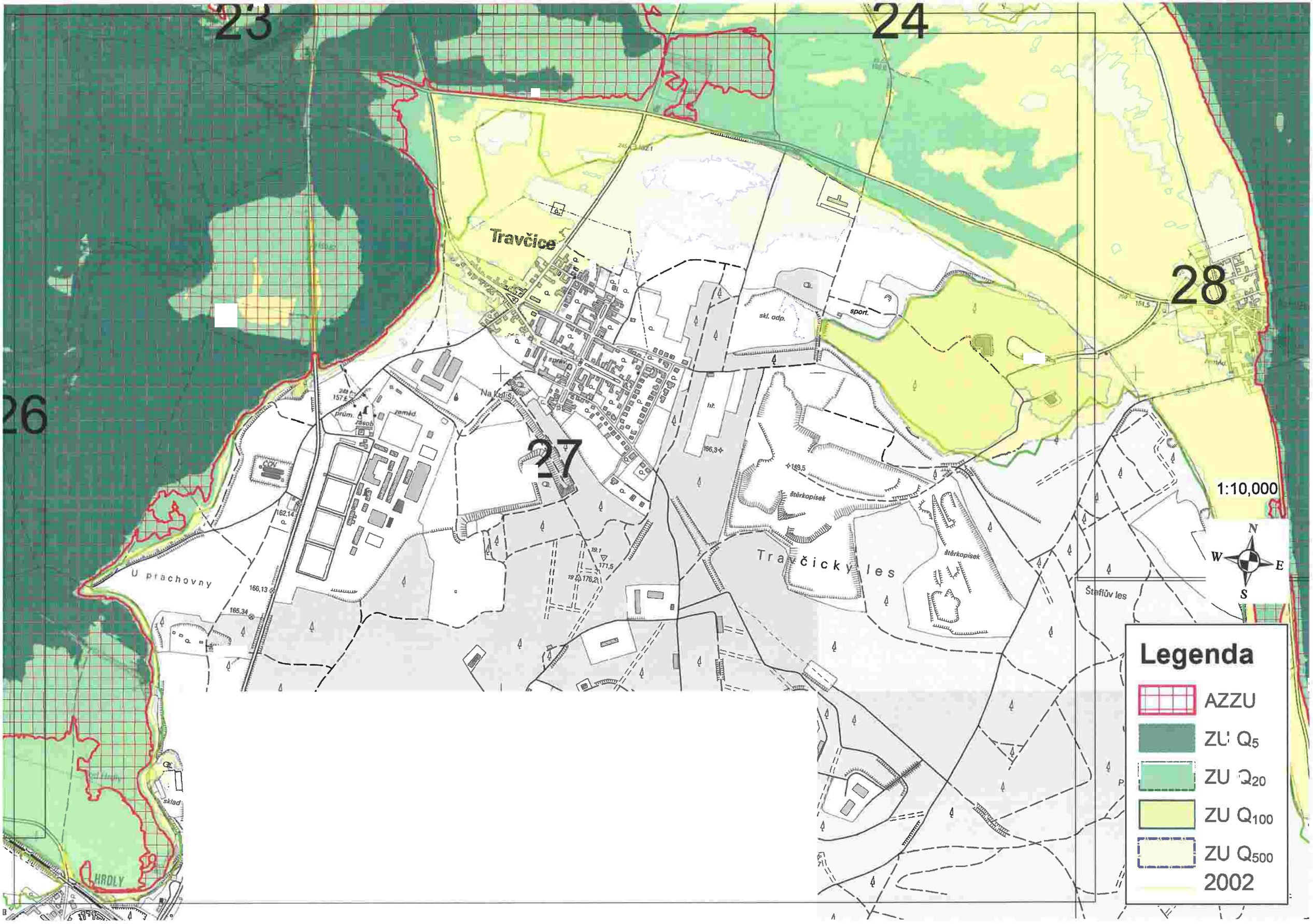
23
24
26
27
28
Travčice
sport.
skl. odp.
správ.
Na kul.
hl.
zemld.
prům.
řasob.
COV
162,14
166,13
165,34
157,5
166,3
149,5
171,5
176,2
štěrkopísek
štěrkopísek
Travčický les
Štefluv les
U prachovny
sklad
HROLY
1:10,000
N
W
E
S
Legenda
AZZU
ZU Q5
ZU Q20
ZU Q100
ZU Q500
2002

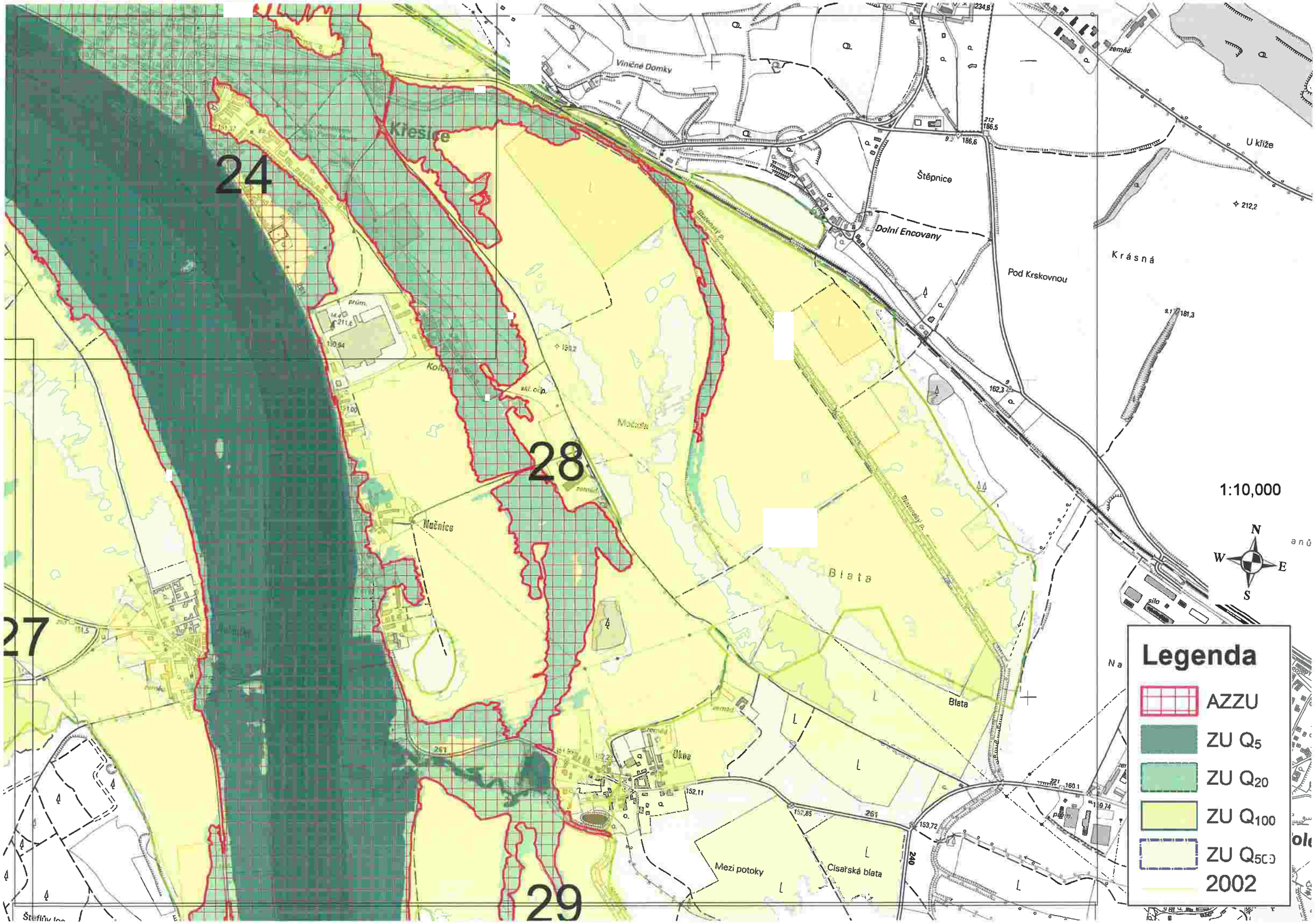
24
28
29
27
Křešice
Viničné Domky
Štěpnice
Dolní Encovany
Pod Krskovnou
Krásná
U kříže
Blata
Mačice
Mezi potoky
Císařská blata
1:10,000
N
W
E
S
Legenda
AZZU
ZU Q5
ZU Q20
ZU Q100
ZU Q500
2002

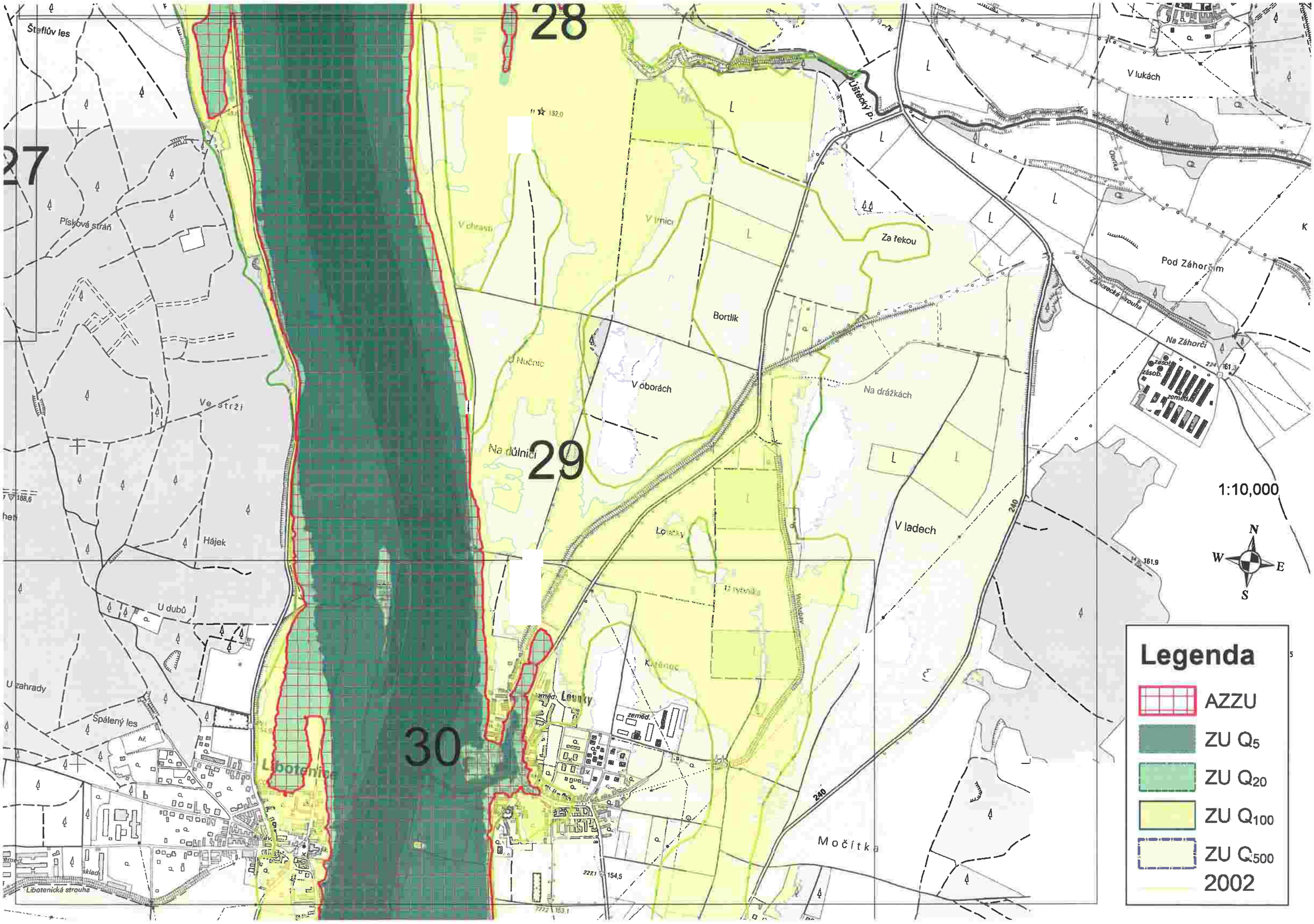
28
27
29
30
Štaflův les
Písková stráň
Ve stráži
Hájek
U dubů
U zahrady
Spálený les
Libotenická strouha
Libotenice
V chrasti
V trnici
U Nučnic
Na důlnici
Bortlik
V oborách
Za řekou
Na drážkách
Lounky
Kostenec
Lounky
zeměd.
Ústečický p.
V lukách
Ourka
Pod Záhorím
Záhorecká strouha
Na Záhorčí
zásob.
V ladech
Močítka
240
1:10,000
N
W
E
S
Legenda
AZZU
ZU Q5
ZU Q20
ZU Q100
ZU Q500
2002

VELKÝ BALOUNOVÝ VRCH
MALÝ BALOUNOVÝ VRCH
U dubů
U zahrady
Spálený les
Průhon
Libotenická strouha
V rovinách
Hůrky
U rampy
U rybníka
Kolenec
Lounky
Libotenice
U hřbitova
Močitka
V loužku
Za pařeništi
Choujany
U sběrny
Na skále
U božích muk
Na suchém dole
Hrobce
U studánky
U Lounek
29
30
31
1:10,000
N
W
E
S
Legenda
AZZU
ZU Q5
ZU Q20
ZU Q100
ZU Q500
2002

30
31
32
Hrobce
Židovice
Čerměves
Na skále
Na suchém dole
U studánky
U Labe
U Lounek
U Mesiny
U sběrny
Na vinicích
Na příčce
Na kulichu
V sádkách
Pod strání
U roudnické cesty
Podsilnicí
V lesích
Vyšecko
1:10,000
N
S
W
E
Legenda
AZZU
ZU Q5
ZU Q20
ZU Q100
ZU Q500
2002

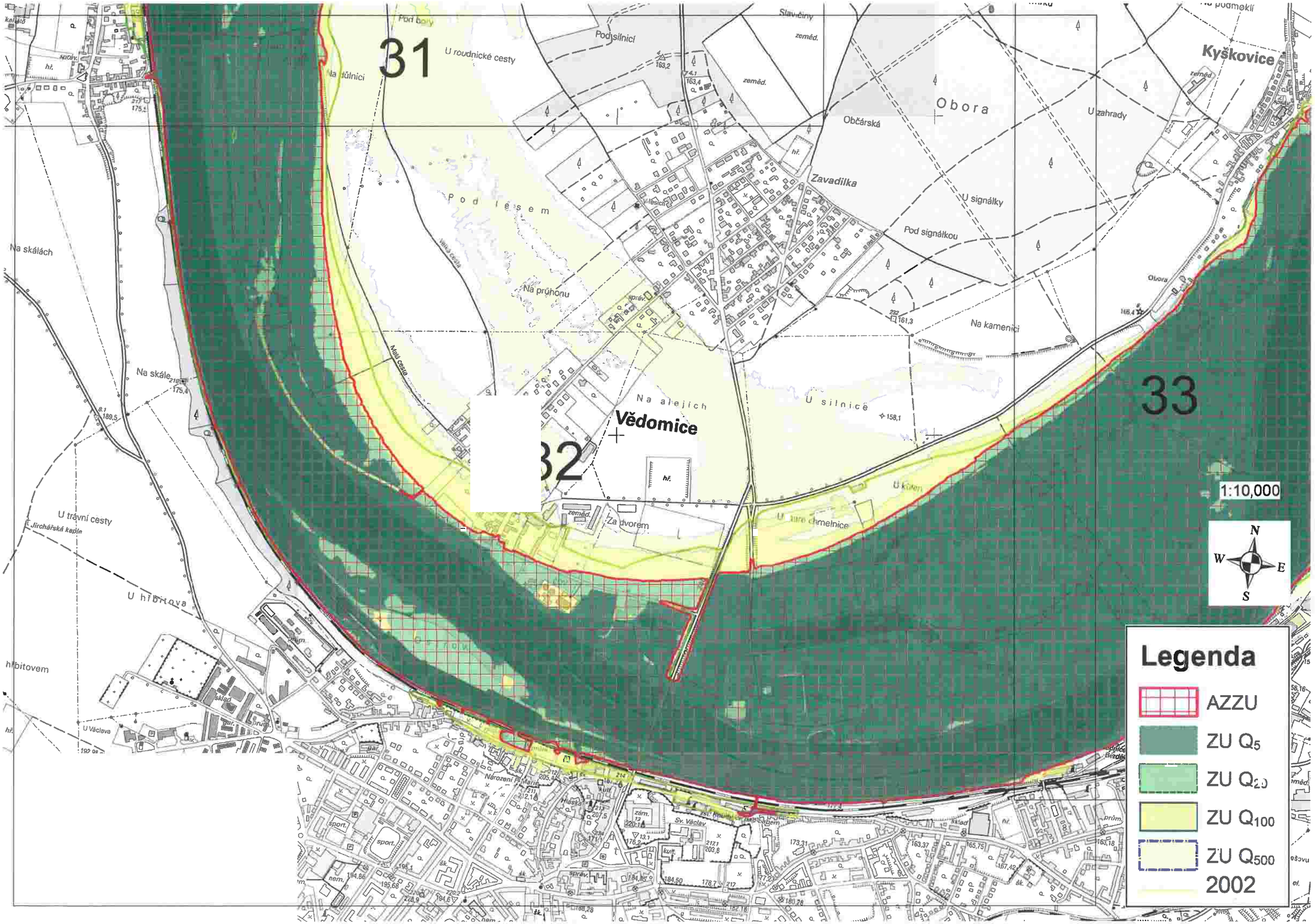
31
32
33
Kyškovice
Vědomice
Obora
Zavadilka
U roudnické cesty
Pod borky
Na dálnici
Podsilnicí
Slavěšiny
zeměd.
Občárská
U zahrady
U signálky
Pod signálkou
Na kamenici
Pod lesem
Na průhonu
Na alejích
U silnice
U kolen
U staré chmelnice
Za dvorem
Na skálách
Na skále
U třešní cesty
U hřbitova
hřbitovem
U Václava
Olvora
1:10,000
N
W
E
S
Legenda
AZZU
ZU Q5
ZU Q20
ZU Q100
ZU Q500
2002

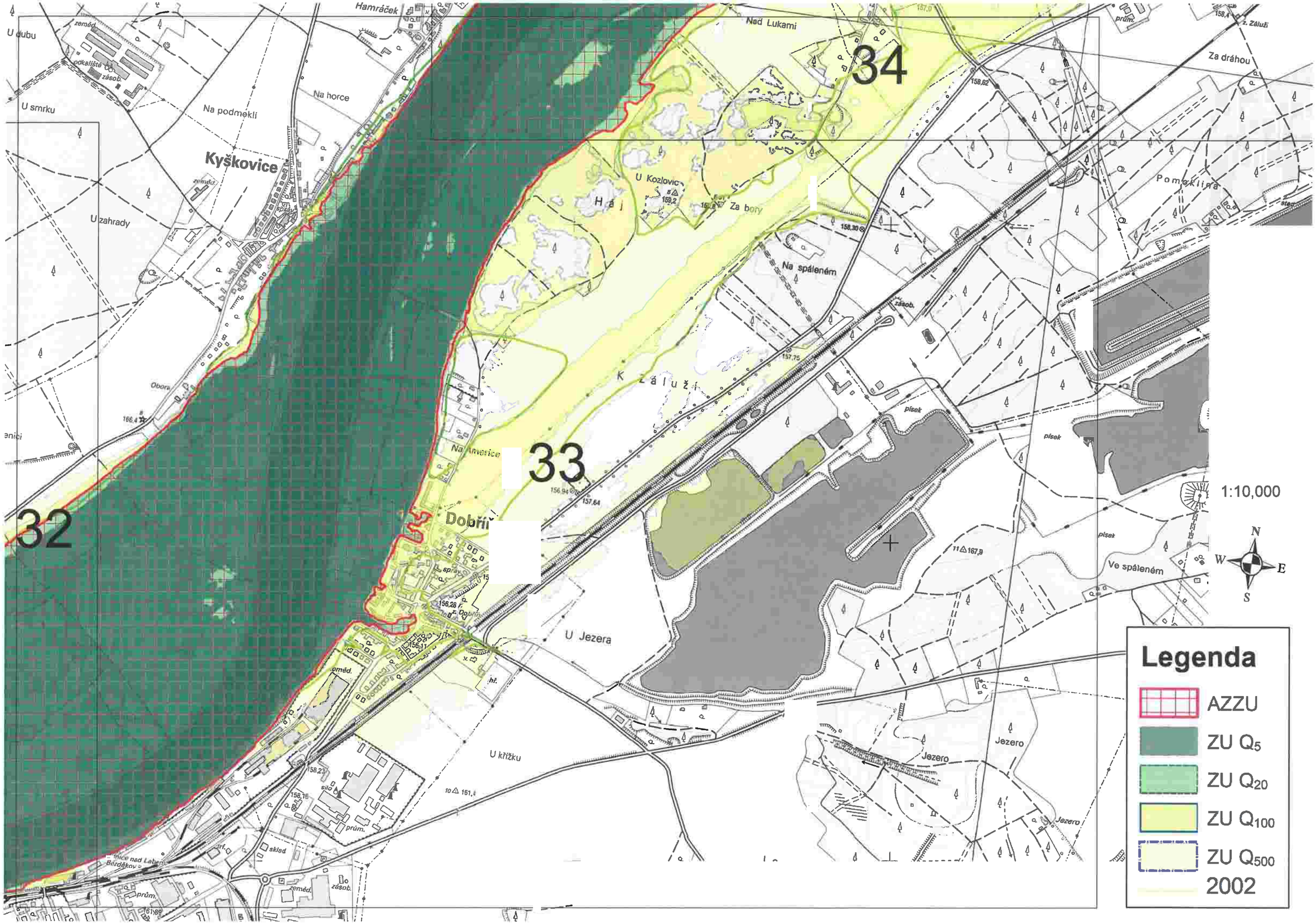
34
33
32
Kyškovice
Dobřín
Hamráček
Na horce
Na podmokli
U smrku
U dubu
U zahrady
Obora
Nad Lukami
U Kozlovic
Hájí
Za bory
Na spáleném
K Žáluži
Na Mrvice
U Jezera
U křížku
Ve spáleném
Za dráhou
Pomeklina
Jezero
písek
1:10,000
N
W
E
S
Legenda
AZZU
ZU Q5
ZU Q20
ZU Q100
ZU Q500
2002

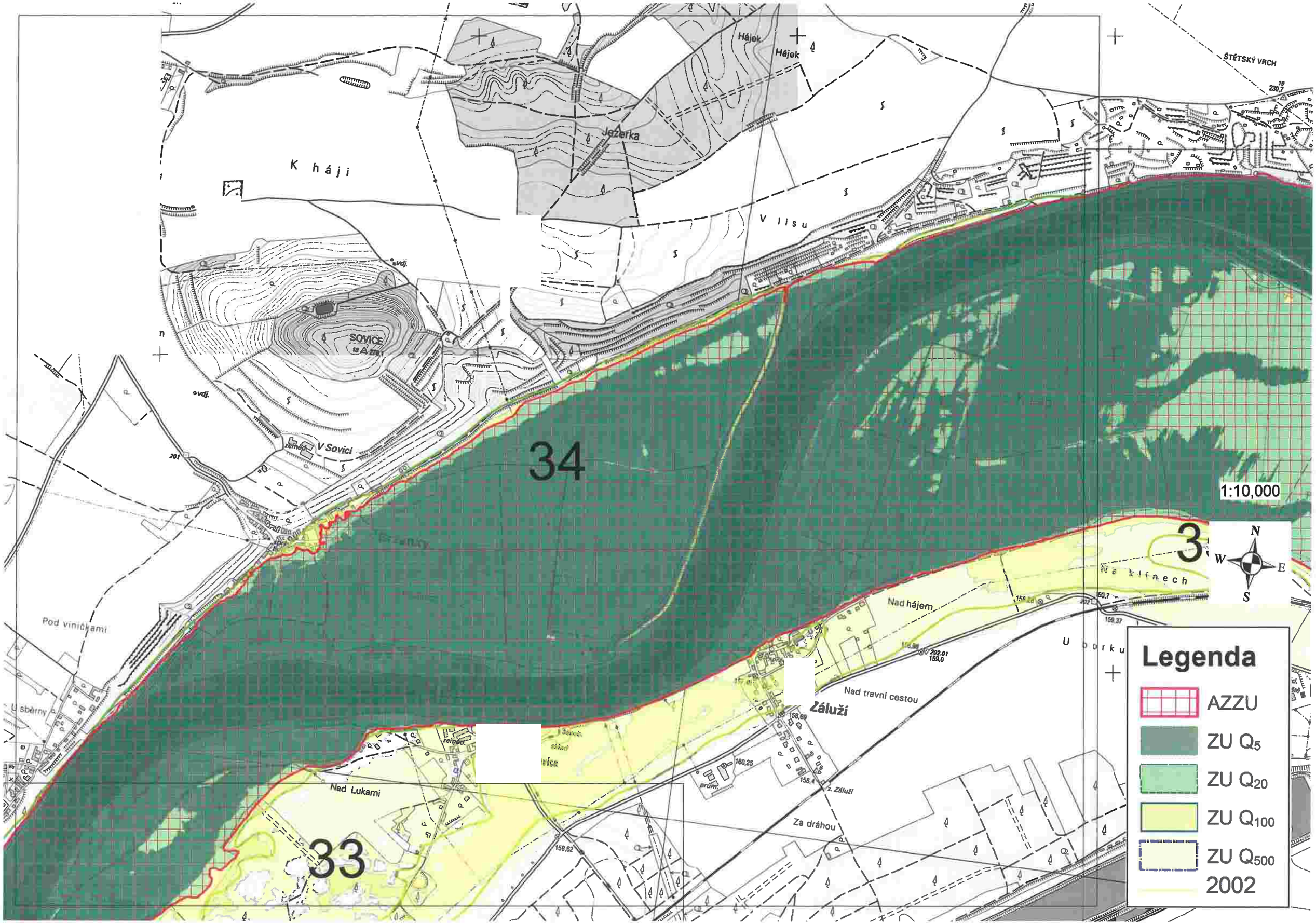
34
33
1:10,000
N
W
E
S
Legenda
AZZU
ZU Q5
ZU Q20
ZU Q100
ZU Q500
2002
K háji
Jezerka
Hájek
Hájek
V lisu
ŠTÉTSKÝ VRCH
SOVICE
V Sovici
Pod viničkami
Nad hájem
Na klínech
Nad travní cestou
Záluží
Nad Lukami
Za dráhou
U sběrny

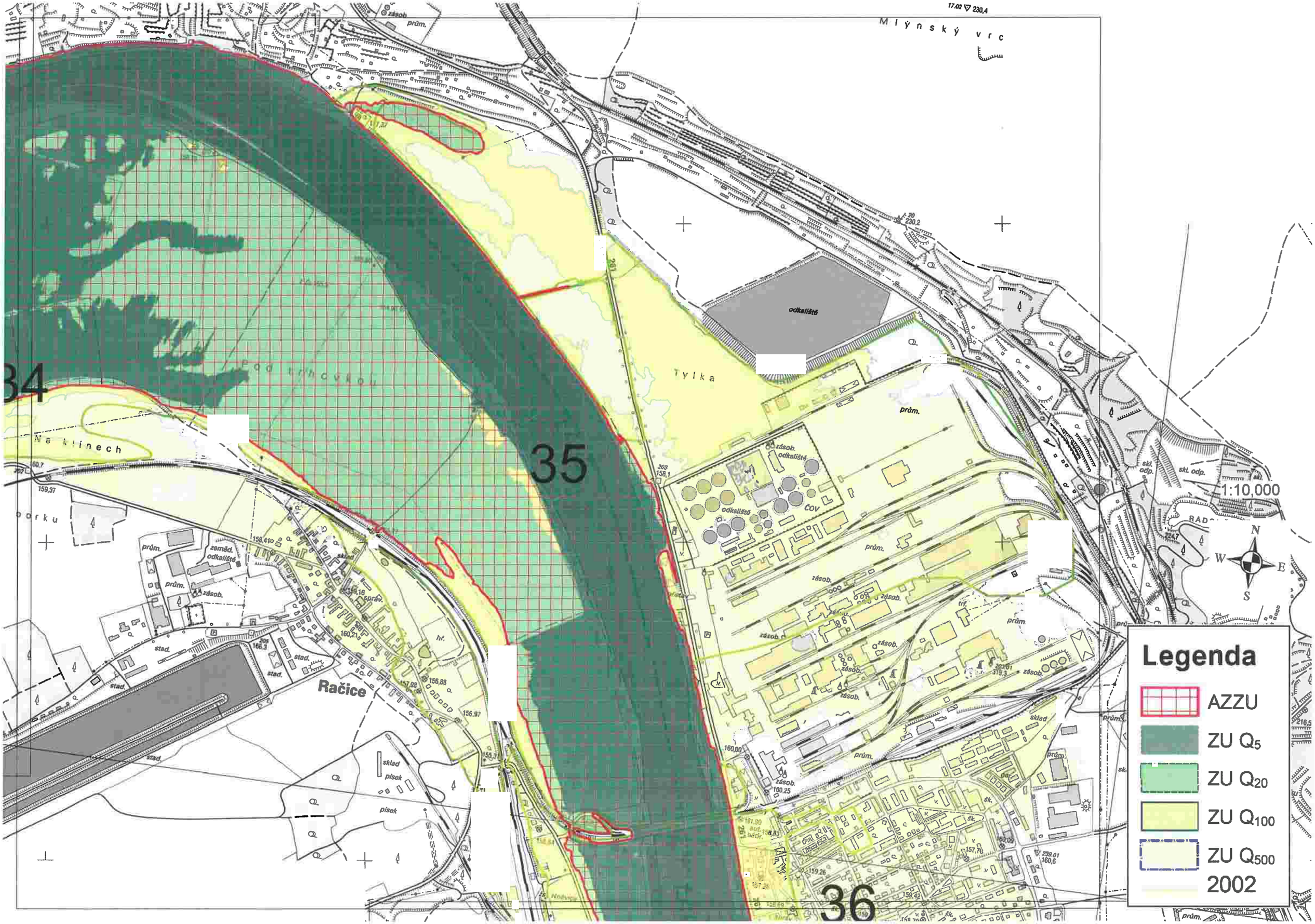
Mlýnský vrc
Tylka
Na klínech
Parku
Racice
odkaliště
prům.
zásob.
zásob. odkaliště
ČOV
zeměd. odkaliště
sklad
písek
stad.
hř.
správ.
skl. odp.
34
35
36
1:10,000
N
W
E
S
Legenda
AZZU
ZU Q5
ZU Q20
ZU Q100
ZU Q500
2002

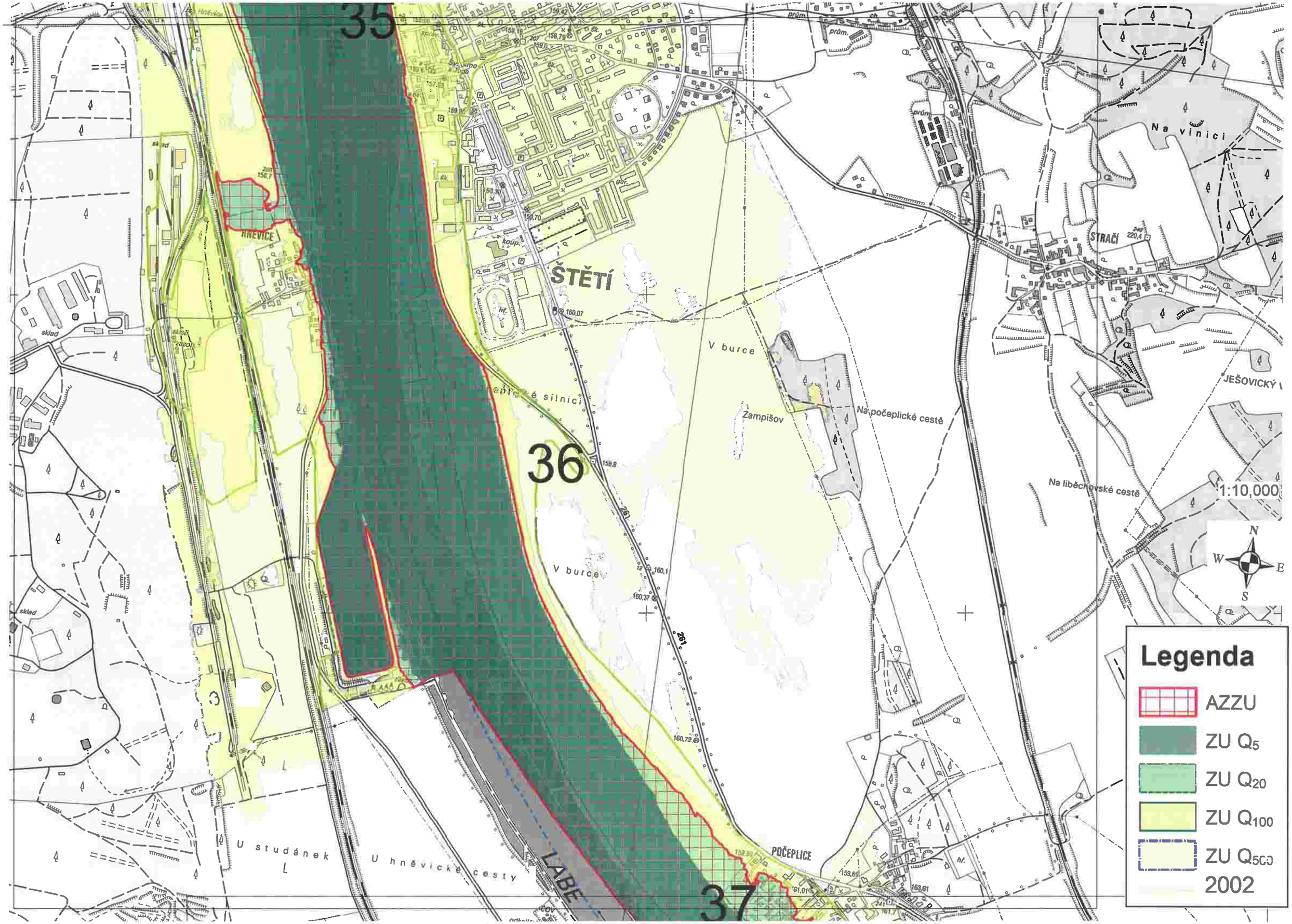
35
36
37
ŠTĚTÍ
HŘEVICE
STRAČÍ
POČEPLICE
LABE
V burce
Na počeplické cestě
Na liběchovské cestě
Na vinici
U studánek
U hřevické cesty
JEŠOVICKÝ
Zampišov
1:10,000
N
W
E
S
Legenda
AZZU
ZU Q5
ZU Q20
ZU Q100
ZU Q500
2002

36
37
38
LABE
Horní Počaply
Na Pelunce
Na obůrce
Ve viničkách
U křivenické cesty
Pod hájky
U topolu
Nouzovská cesta
U kuchařova křížku
U vrby
Pod žernou
V kalech
MILÍŘ
usaz. nádrž
Luh
tepel. el.
zásob.
prům.
1:10,000
N
S
W
E
Legenda
AZZU
ZU Q5
ZU Q20
ZU Q100
ZU Q500
2002

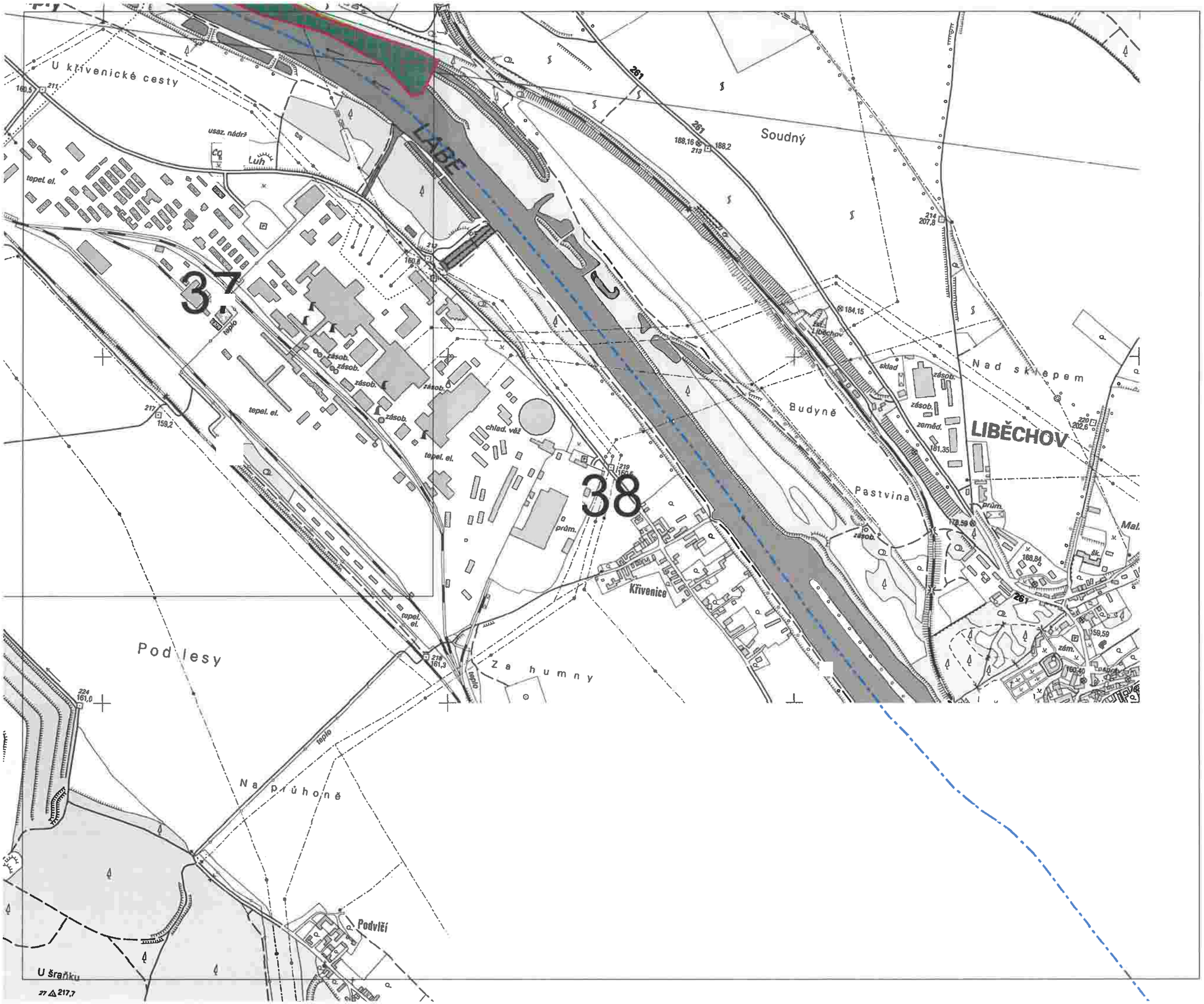

1:10,000

N
W E
S

Legenda

- AZZU
- ZU Q_5
- ZU Q_{20}
- ZU Q_{100}
- ZU Q_{500}

2002