Krajský úřad
Ústeckého kraje
odbor dopravy a silničního hospodářství

Dle rozdělovníku

Spisová značka: KUUK/106518/2023/3
Číslo jednací: KUUK/107055/2023
UID: kuukes8c14351b
Počet stran/příloh: 3/14

Vyřizuje/linka: Pavel Svoboda/599

Datum: 17. 07. 2023

Opatření obecné povahy

Krajský úřad Ústeckého kraje, odbor dopravy a silničního hospodářství (dále jen „Krajský úřad"), jako příslušný správní úřad ve věcech stanovení místní a přechodné úpravy provozu na pozemních komunikacích - silnicích I. třídy dle ustanovení § 77 odst. 1 písm. b a § 124 odst. 4 písm. b zákona č. 361/2000 Sb., o provozu na pozemních komunikacích a o změnách některých zákonů (zákon o silničním provozu), a po projednání s Policií ČR, Krajským ředitelstvím policie Ústeckého kraje, Územním odborem Chomutov, Dopravním inspektorátem (dále jen „Krajské ředitelství policie") dne 13. 7. 2023 pod č.j. KRPU-127875-4/ČJ-2023-040306,

stanovuje přechodnou úpravu provozu

na pozemní komunikaci, spočívající v dočasném osazení přechodného dopravního značení či zařízení v přesné specifikaci a umístění dle přiloženého Dopravně inženýrského řešení

Silnice: **I/13**

Lokalita: Vernéřov-místní část obce Klášterec nad Ohří (okr. Chomutov)

Důvod: provádění stavebních prací v rámci realizace níže uvedené akce:

I. Etapa: uzavírka PK II/568 na průmyslovou zónu VERNE
II. Etapa: uzavírka PK II/568 na KADAŇ
III. Etapa: frézování I/13 - omezení na PK I/13 a II/568
IV. Etapa: provizorní OK
V. Etapa: uzavírka PK II/568 na průmyslovou zónu VERNE
VI. Etapa: uzavírka PK II/568 na KADAŇ

Termín:

I. Etapa: VERNE - od 31. 7. 2023 do 7. 8. 2023
II. Etapa: KADAŇ - od 7. 8. 2023 do 14. 8. 2023
III. Etapa: FRÉZOVÁNÍ - od 14. 8. 2023 do 21. 8. 2023
IV. Etapa: PROVIZORNÍ OK - od 21. 8. 2023 do 25. 9. 2023
V. Etapa: VERNE - od 25. 9. 2023 do 2. 10. 2023
VI. Etapa: KADAŇ - od 25. 9. 2023 do 2. 10. 2023

Navrhovatel: STRABAG a.s., IČ: 60838744,
se sídlem Kačírkova 982/4, 158 00 Praha 5
v řízení zastoupený firmou Art Inside s.r.o., IČ: 27269434,
se sídlem Palackého 4278, 430 01 Chomutov
(zodpovědné osoby: stavbyvedoucí p. František Friš-tel. 606 605 074,
za osazení a údržbu DZ p. Oldřich Kabrle – tel. 725 956 682)

Název akce: **„I/13 Vernéřov, OK silnic I/13 a II/568“**

při dodržení těchto podmínek:

1. Stanovené přechodné dopravní značení bude umístěno pouze po dobu trvání akce a ve stanoveném termínu. Po ukončení prací či uplynutí stanoveného termínu bude přechodné dopravní značení neprodleně odstraněno.
2. Rozměry a provedení dopravních značek či dopravního zařízení musí být v souladu s Vyhláškou č. 294/2015 Sb., kterou se provádějí pravidla provozu na pozemních komunikacích, dále v souladu s ČSN EN 12899-1 a v souladu s technickými podmínkami TP 66 – Zásady pro přechodné dopravní značení na pozemních komunikacích
3. K označení bude použito reflexních dopravních značek (min. třídy R2) v základních velikostech. K označení nesmí být použito nečitelného či poškozeného dopravního značení, značky a zábrany musí být zajištěny proti posunutí vlivem povětrnosti.
4. Výrobu, osazení, průběžnou údržbu a následné včasné odstranění předmětného přechodného dopravního značení zajišťuje na své vlastní náklady navrhovatel. Osazení bude provedeno nejdříve po nabytí účinnosti tohoto Opatření obecné povahy, a to v rozsahu výše uvedeného termínu.

ODŮVODNĚNÍ

Krajský úřad Ústeckého kraje stanovil přechodnou úpravu provozu na základě podnětu žadatele a po písemném vyjádření Krajského ředitelství policie.

V souladu s ustanovením § 77 odst. 5 zákona o silničním provozu nedoručoval zdejší úřad návrh opatření obecné povahy a nevyzýval dotčené osoby k podávání připomínek nebo námitek.

POUČENÍ

Podle § 173, odst. 2 zákona č. 500/2004 Sb., správní řád, ve znění pozdějších předpisů, nelze proti opatření obecné povahy podat opravný prostředek.

Toto opatření musí být vyvěšeno po dobu 15 dnů na úřední desce orgánu, který písemnost doručuje a zveřejněna způsobem umožňujícím dálkový přístup.

V souladu s ustanovením § 77 odst. 5 zákona o silničním provozu nabývá toto opatření obecné povahy účinnosti pátým dnem po dni vyvěšení.

Otisk úředního razítka

Mgr. Petra Kudrnová
vedoucí oddělení pozemních komunikací

Dokument je podepsán elektronickým podpisem	
Podepisující:	**Mgr. Petra Kudrnová**
Organizace:	Ústecký kraj
Sériové č. cert.:	12113228
Vydavatel cert.:	I.CA Qualified 2 CA/RSA 02/2016
Datum a čas:	17.07.2023 10:26:51
Důvod:	
Místo:	

Příloha: - 14 výkresů DIO s vyznačeným umístěním přechodného DZ pro jednotlivé etapy

Na úřední desce příslušného úřadu, vyvěšeno dne: …….…… sejmuto dne: ……..……
(razítko, podpis orgánu, který potvrzuje vyvěšení a sejmutí oznámení)

Na úřední desce vyvěsí:

- Krajský úřad Ústeckého kraje, Velká Hradební 3118/48, 400 02 Ústí nad Labem (termín vyvěšení na této desce je rozhodný z hlediska řádného doručení předmětného opatření obecné povahy)
- Městský úřad Klášterec nad Ohří, nám. Dr. Eduarda Beneše 85, 431 51 Klášterec nad Ohří
- Městský úřad Kadaň, Mírové náměstí 1, 432 01 Kadaň

Po nabytí účinnosti obdrží:

Navrhovatel k realizaci: - STRABAG a.s., IČ: 60838744,
se sídlem Kačírkova 982/4, 158 00 Praha 5
v řízení zastoupený firmou Art Inside s.r.o., IČ: 27269434,
se sídlem Palackého 4278, 430 01 Chomutov

Dotčený orgán na vědomí: - Policie ČR, Krajské ředitelství policie Ústeckého kraje,
územní odbor Chomutov - dopravní inspektorát,
Náměstí T. G. Masaryka 3100, 430 01 Chomutov

Majetkový správce na vědomí: - Ředitelství silnic a dálnic ČR, Správa Chomutov,
Kochova 3975, 430 01 Chomutov

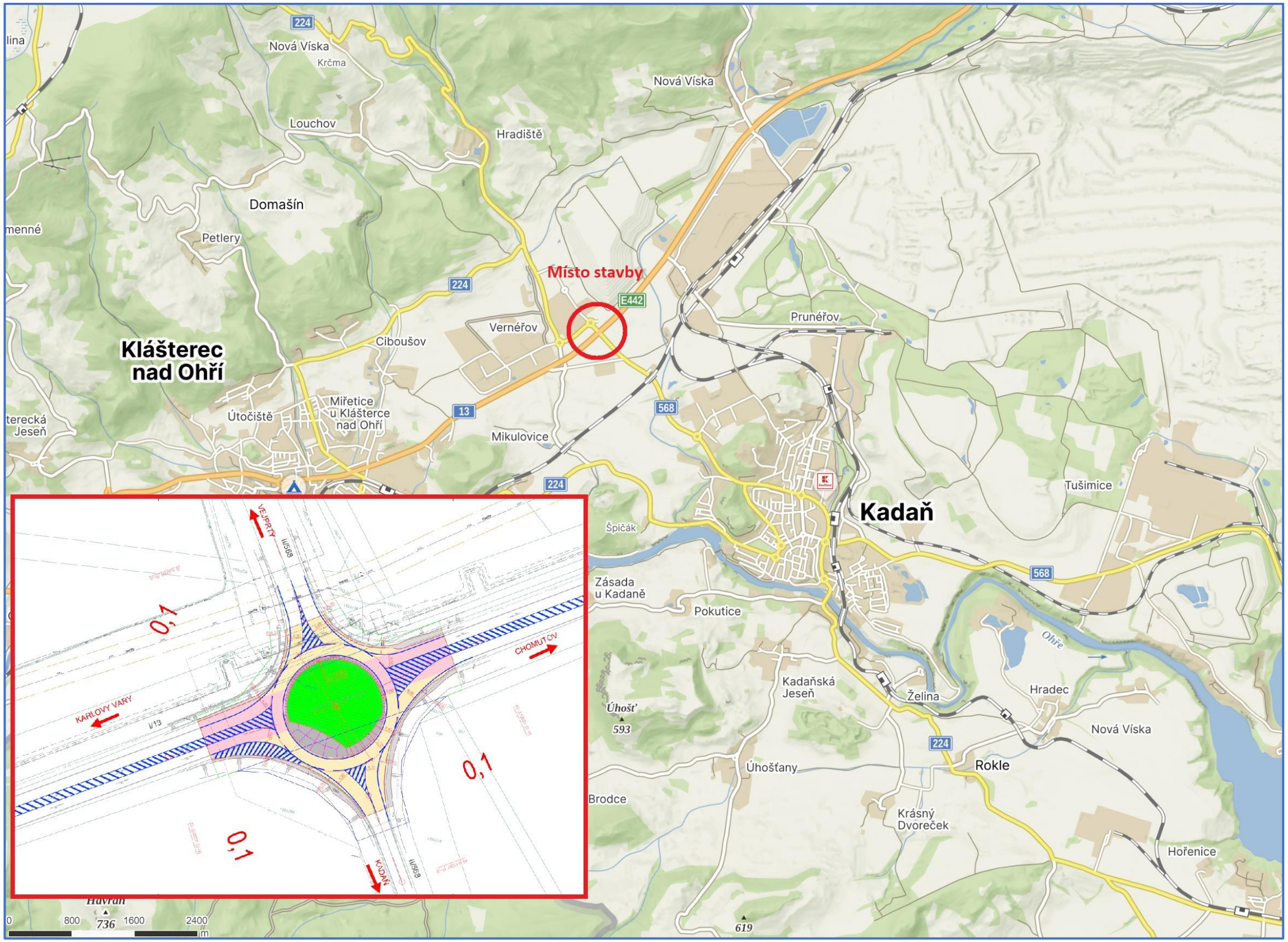

Stavba: I/13 Vernéřov, OK silnic I/13 a II/568	Výkres: DIO – I/13 Vernéřov, OK silnic I/13 a II/568	Vypracoval: Ing. Tomáš Chrtek
Investor: Ředitelství silnic a dálnic ČR, Správa Chomutov	Termín realizace: 08 - 10/2023	Zhotovitel DIO: Art Inside s.r.o., Palackého 4278, 430 01 Chomutov IČO: 272 69 434
Zhotovitel stavebních prací: STRABAG a.s. Dopravní stavitelství Dir. České Budějovice (TD), oblast Plzeň (CG), provozní jednotka Dubí (CA) Mírová 284/26 417 03 Dubí	Termín vypracování DIO: 06/2023 Číslo zakázky: 55206/06/2023/STRABAG	

Uzavřeno odbočení na průmyslovou zónu VERNE

Ve směru od Klášterce nad Ohří, bude <u>přeškrtnuto</u> následující dopravní značení

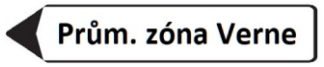

IS4c

Ve směru od Chomutova, bude <u>přeškrtnuto</u> následují dopravní značení

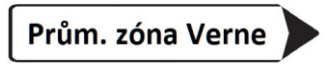

IS4c

IJ9 + E7b

Uzavřeno odbočení na průmyslovou zónu VERNE - DETAIL

Poznámka: Vozidla stavby, budou přednostně vjíždět na stavbu z průmyslové zóny.

Uzavřeno odbočení na KADAŇ

KARLOVY VARY
KLÁŠTEREC N. O.
VEPRTY
KADAŇ
Stávající IS9a (bude přeškrtnut směr KADAŇ)
Stávající IS11a,c,d (bude přeškrtnut směr KADAŇ)
Stávající IS9b (bude doplněno o informaci (kadaň)
Stávající IS9a (bude přeškrtnut směr Kadaň)
Stávající IP19 (bude přeškrtnuto odbočení na Kadaň)
Stávající IS a,b,c (bude přeškrtnut směr Kadaň)
Stávající B20a + B21a
IS11b (KADAŇ)
IS11b (Karlovy Vary, Chomutov, Průmyslová zóna)
IS11b (Průmyslová zóna)
IS11b (Prům. zóna)
IS11b (Kadaň)
IS11b (Chomutov)
IS11b (Karlovy Vary)
IS11a
B20a (150m)
B20a (300m)
B20a (120m)
B20a
B1+Z2+E13 (MVS+2xS7)
2x (B1+Z2+E13+2xS7)
Z4a,b (viz. detail)
E13 (mimo vozidel stavby)
Stávající IS9a (bude přeškrtnut směr KADAŇ)
Stávající IS9b (bude přeškrtnuto a doplněna o IS11c)
IS11b (Karlovy Vary, Chomutov)
IS11b (Prům. zóna)
IS11b (Kadaň)
IS11b (Kadaň)
IS11b (Kadaň)
IS11b (Kadaň)
IS11b (Kadaň)
IS11b (Kadaň)
IS11b (Kadaň)
IS11b (Kadaň)
IS11b (Karlovy Vary, Chomutov, Průmyslová zóna)
IS11b (Karlovy Vary, Chomutov)
IS11b (Karlovy Vary)
IS11b (Kadaň)
IS11b (Kadaň)
IS11b (Kadaň)
IS11b (Kadaň)
IS11b (Kadaň)
IS11b (Kadaň)
IS11b (Kadaň)
IS11b (Kadaň

Uzavřeno odbočení na KADAŇ - DETAIL

Frézování I/13

Postavení a zprovoznění provizorní OK

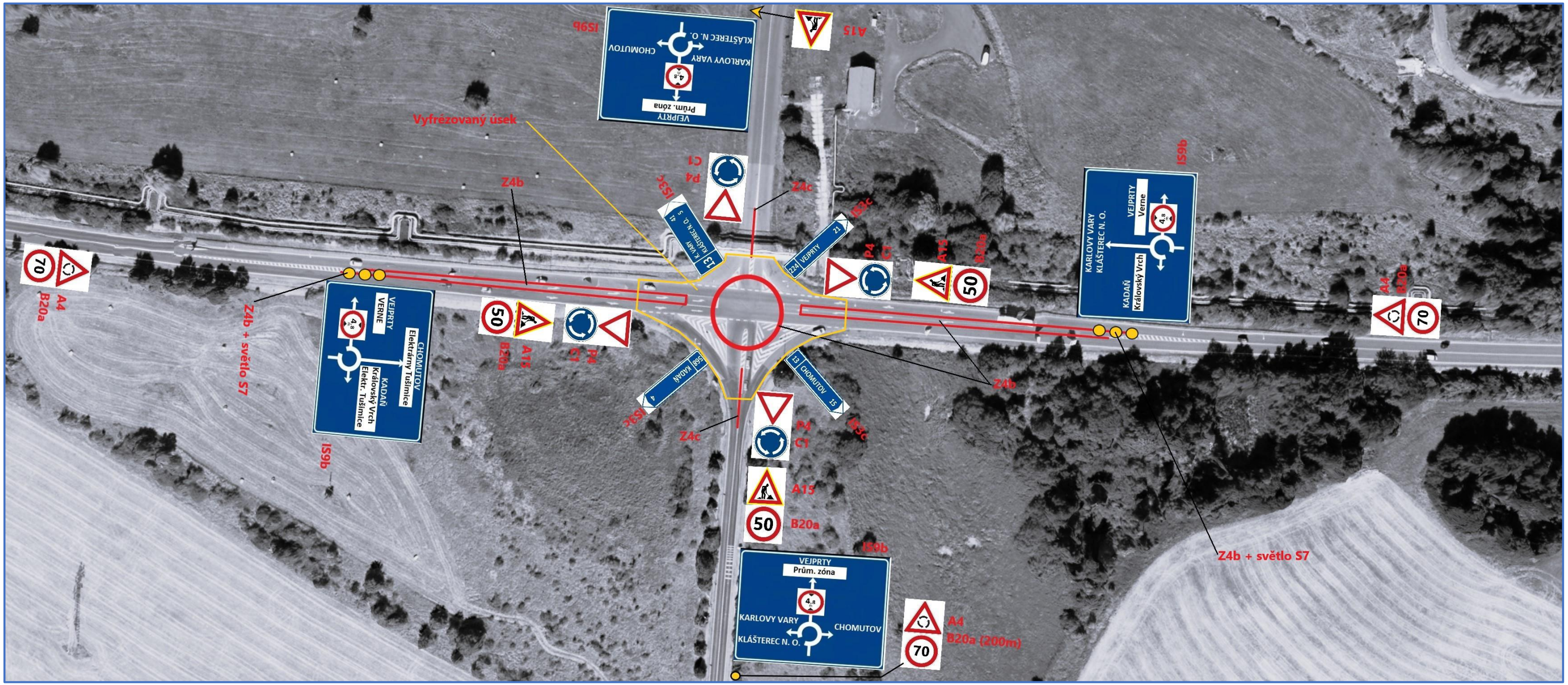

Poznámka: stávající svislé dopravní značení bude odstraněno a bude nahrazeno novým trvalým dopravní značením.

Pokládka finálního povrchu I/13 a II/568 po polovinách – uzavřené odbočení na průmyslovou zónu VERNE

viz. DETAIL (Z4a,b + S7)
IS9b (přeškrtnuto odbočení a doplněno IS11c)
IS9b (doplněno o text: I/13)
IS11b (I/13)
IS11b (průmyslová zóna)
IS11b (prům. zóna)
IS9b
IS6b
IS6b
IS9b
B20a
A4
B20a
S7
A15
E3a (300m)
B20a
A15
E7b
B24a
E13 (MVS)
B1+22+E13 (MVS)+2xS7
A15
E3a (300m)
B20a
S7
A15
E3a (300m)
B20a
A4
B20a
B20a
B20a
IS11b (I/13)
IS11b (I/13)
IS11b (průmyslová zóna)
IS11b (průmyslová zóna)
IS11b (průmyslová zóna

Pokládka finálního povrchu I/13 a II/568 po polovinách – uzavřené odbočení na průmyslovou zónu VERNE – DETAIL – <u>řízení dopravy praporčíky</u>

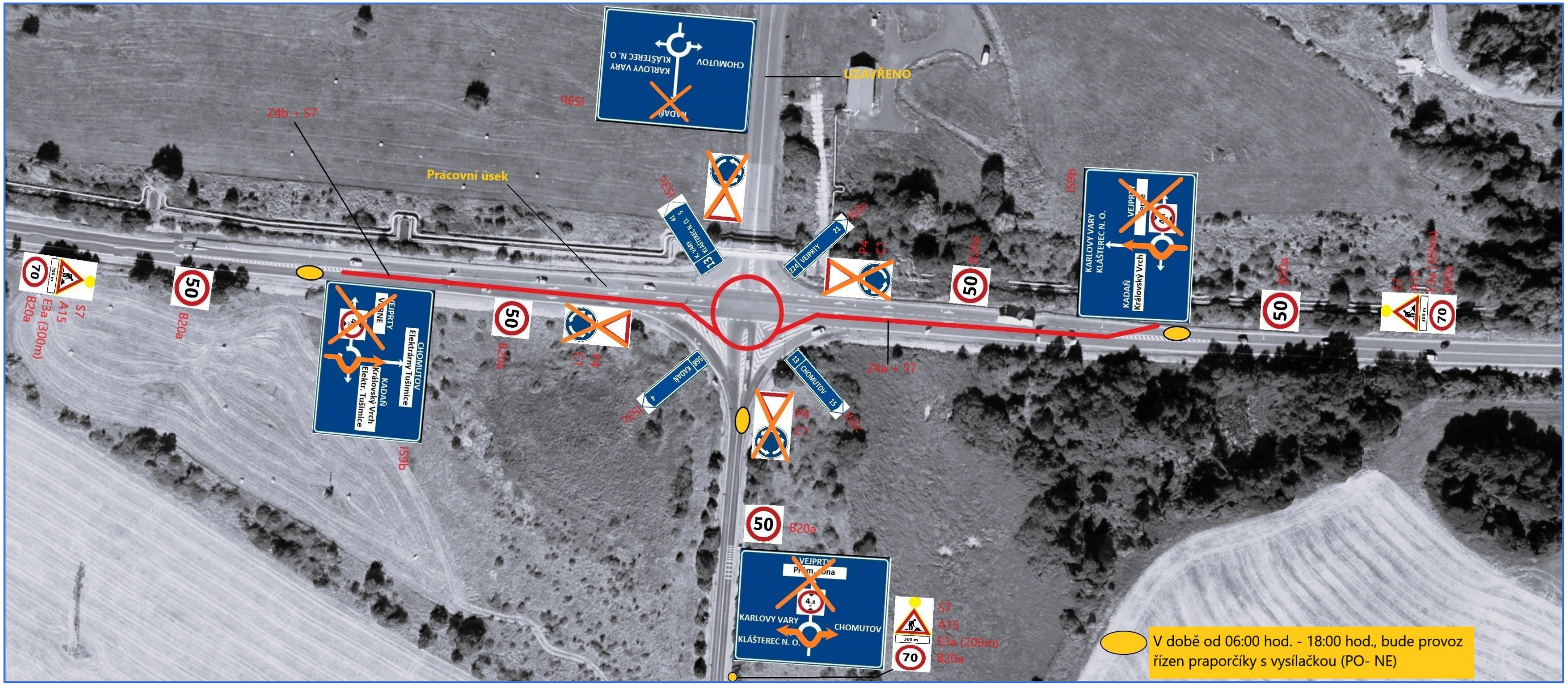

Poznámka: Pracovní doba pro řízení dopravy praporčíky s vysílačkou v době od 06:00 hod. – 18:00 hod. (pracovní doba PO – NE)

Pokládka finálního povrchu I/13 a II/568 po polovinách – uzavřené odbočení na průmyslovou zónu VERNE – DETAIL – <u>řízení dopravy semafory</u>

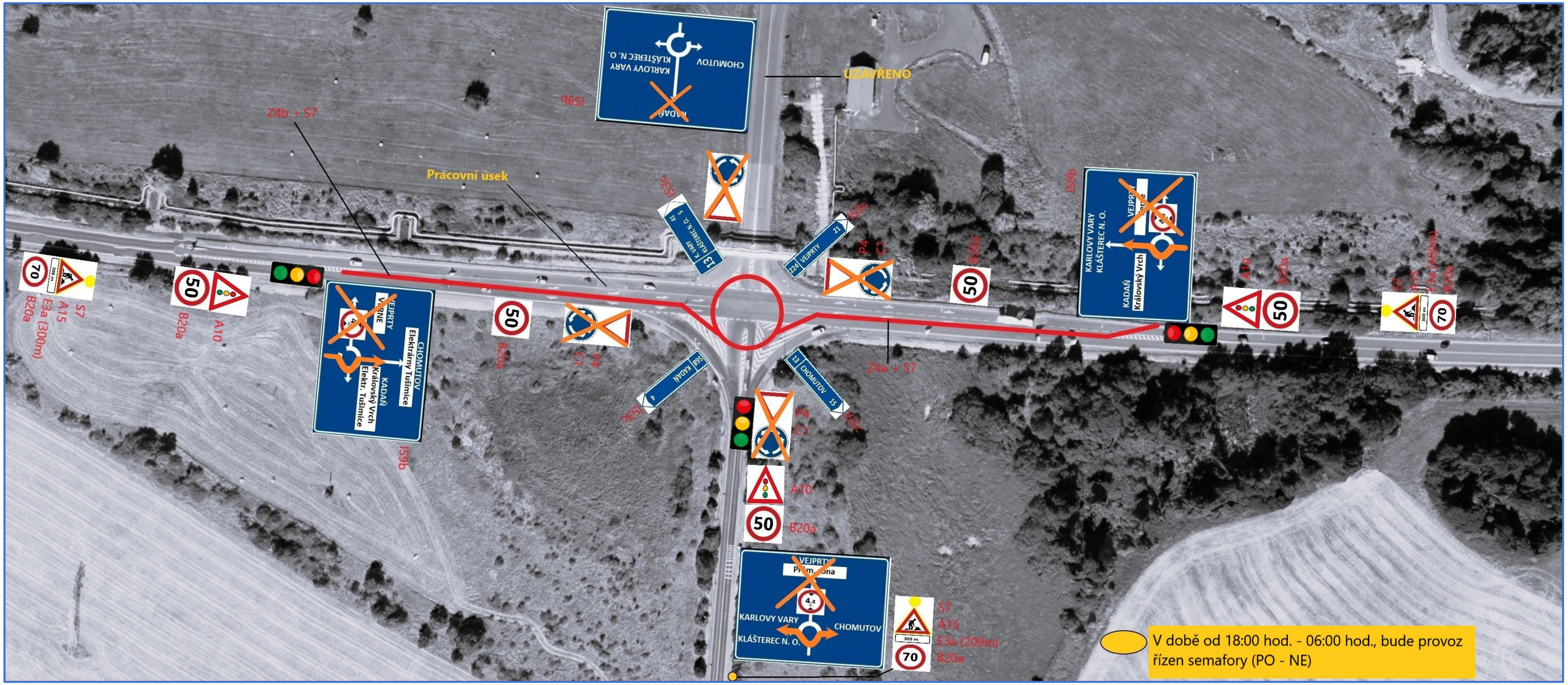

Poznámka: Pracovní doba pro řízení dopravy semafory v době od 18:00 hod. – 06:00 hod. (pracovní doba PO – NE)

V rámci provizorního provozu, bude zajišťována důsledná kontrola semaforové soustavy

Pokládka finálního povrchu I/13 a II/568 po polovinách – uzavřené odbočení na KADAŇ

Pokládka finálního povrchu I/13 a II/568 po polovinách – uzavřené odbočení na KADAŇ - DETAIL– <u>řízení dopravy praporčíky</u>

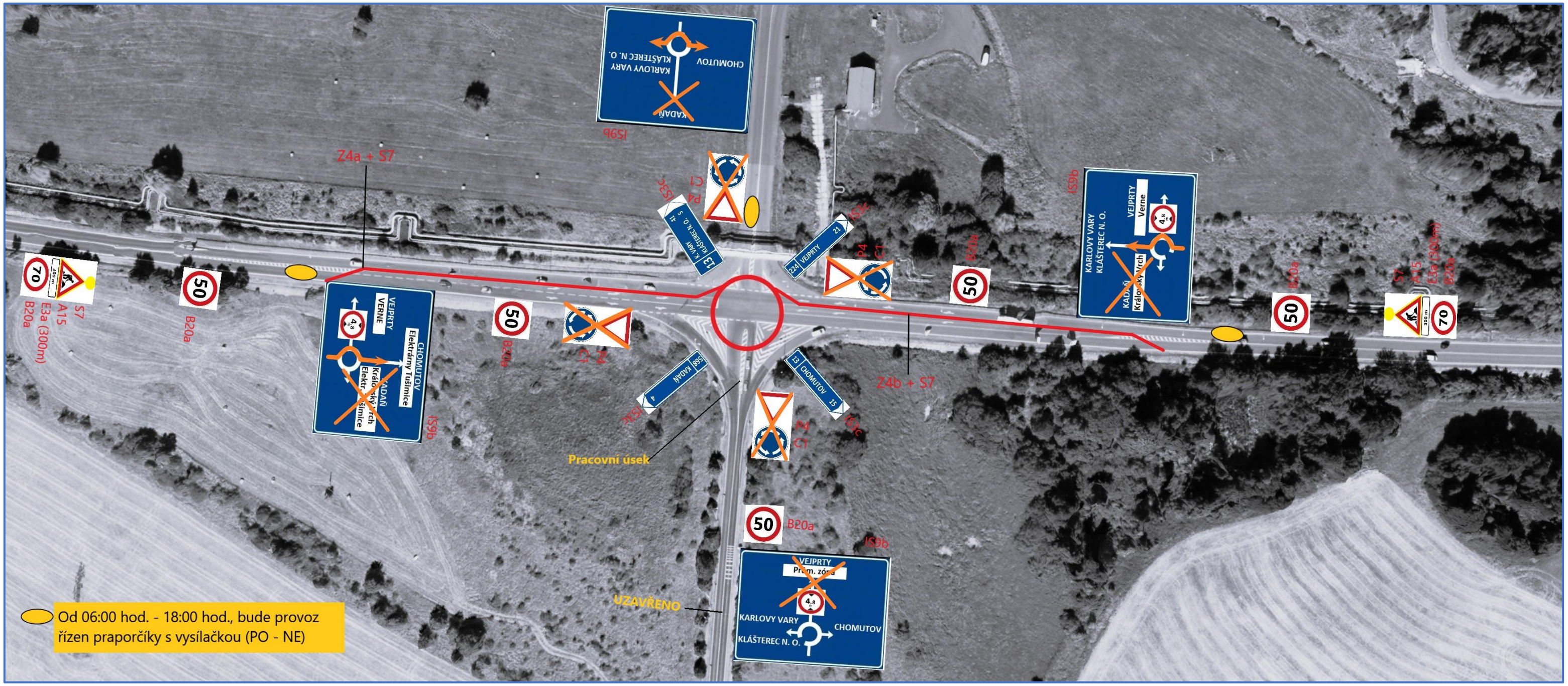

Poznámka: Pracovní doba pro řízení dopravy praporčíky s vysílačkou v době od 06:00 hod. – 18:00 hod. (pracovní doba PO – NE)

Pokládka finálního povrchu I/13 a II/568 po polovinách – uzavřené odbočení na KADAŇ - DETAIL– <u>řízení dopravy semafory</u>

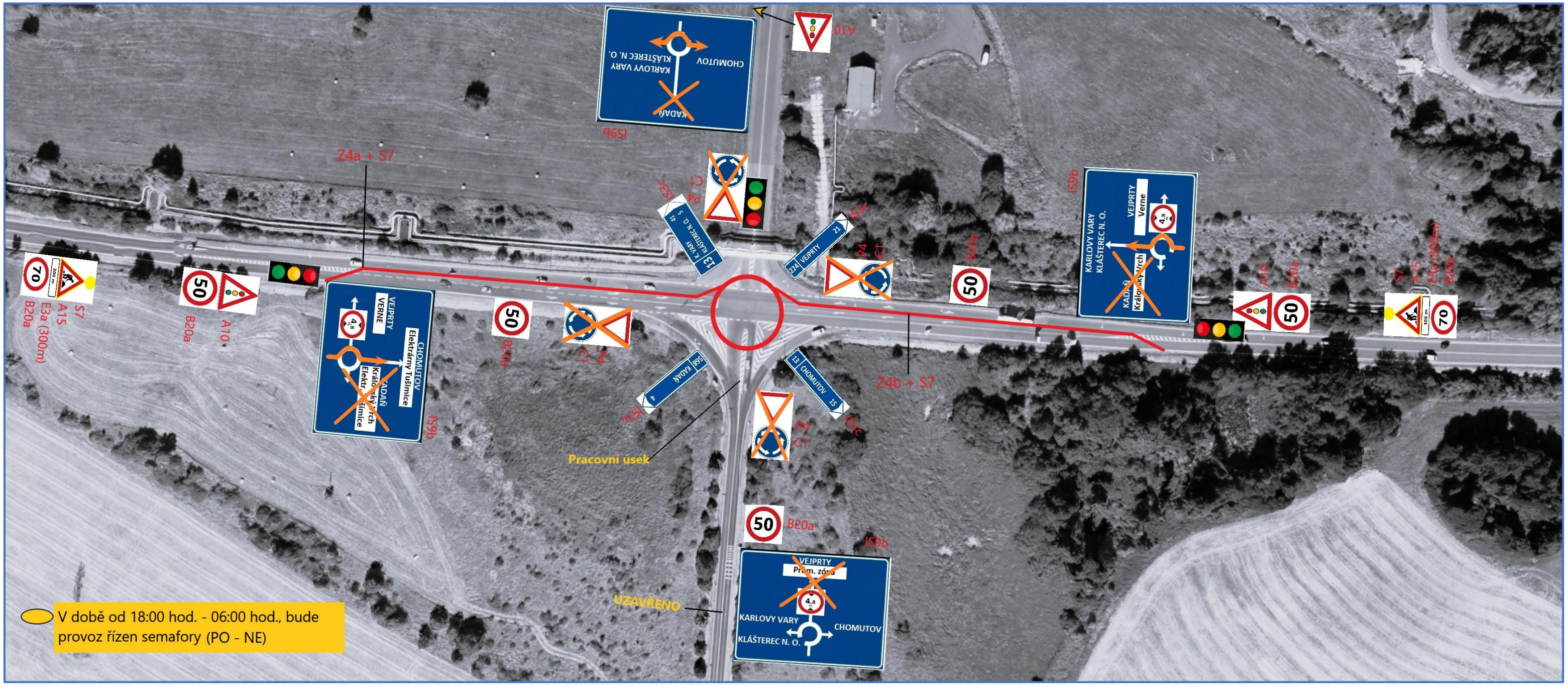

Poznámka: Pracovní doba pro řízení dopravy semafory v době od 18:00 hod. – 06:00 hod. (pracovní doba PO – NE)

V rámci provizorního provozu, bude zajišťována důsledná kontrola semaforové soustavy
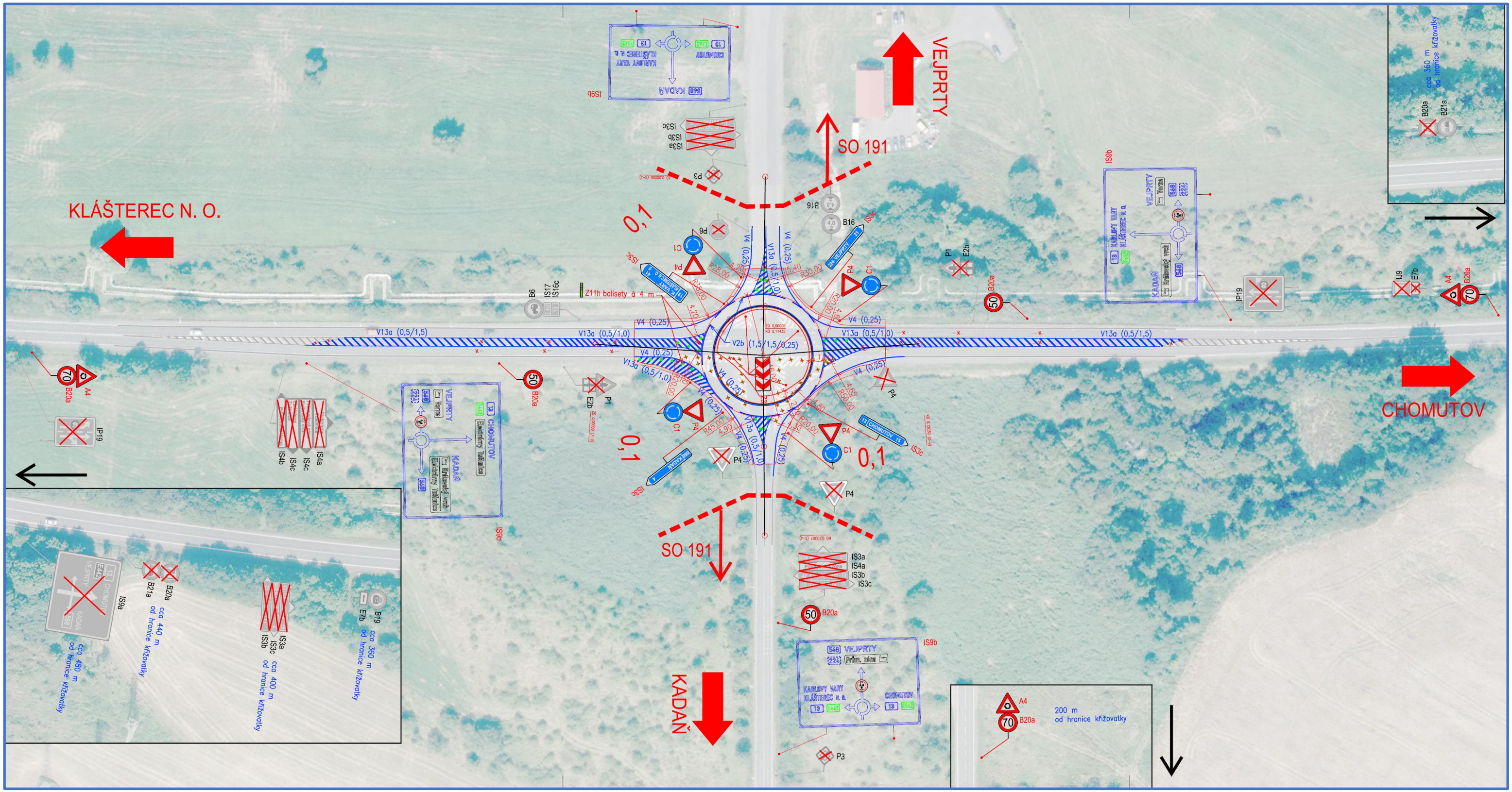
Výkres trvalého dopravního značení (uvádí se pouze pro znázornění přesného zobrazení trvalého dopravního značení)