Jednodenní síťové jízdenky DÚK

Platí na území Ústeckého kraje v zelených linkových autobusech, ve vlacích (mimo EC), v MHD v Klášterci nad Ohří, Chomutově, Jirkově, Litvínově, Mostě, Bílině, Teplicích, Ústí nad Labem, Roudnici nad Labem a ve Varnsdorfu, na turistických železničních i lodních linkách DÚK a na přívozu Schöna-Hřensko. Mimo území Ústeckého kraje platí v oblastech vyznačených na zobrazené mapce.

Pokud cestujete po Ústeckém kraji autobusem, vlakem, turistickým motoráčkem nebo lodí a na zpáteční cestu se chcete vydat ve stejný den, doporučujeme Vám využít integrovanou jednodenní síťovou jízdenku DÚK.

Tato jízdenka Vám na delší cestu obvykle nabídne výhodnější cenu než několik jednotlivých jízdenek. Jednodenní síťová jízdenka platí 1 den do 04:00 hod. následujícího dne.

CENÍK JEDNODENNÍCH JÍZDENEK DÚK

Typ jízdenky		Cena
PLNÉ		
	osoba bez omezení věku	200 Kč
ZVÝHODNĚNÉ 50 %		
	děti a mládež 6-18 let	100 Kč
	žáci a studenti 18-26 let	
	osoby nad 65 let	
	příjemci invalidního důchodu 3. stupně	
	rodiče a poručníci k návštěvě do ústavu	
ZVÝHODNĚNÉ 25 %		
	ZTP a ZTP/P (prokazování průkazem ZTP nebo ZTP/P)	50 Kč
SKUPINOVÉ		
	1 osoba bez omezení věku a max. 2 děti do 15 let	250 Kč
	2 osoby bez omezení věku a max. 4 děti do 15 let	340 Kč
	max. 5 osob bez určení věku	510 Kč
PŘEPRAVNÉ		
	spoluzavazadlo, pes	25 Kč
	Jízdní kolo	50 Kč

Jednodenní síťové jízdenky lze zakoupit u všech autobusových, železničních i lodních dopravců DÚK i v mobilní aplikaci DÚKapka.

Stáhni si mě ZDARMA

ANDROID IPHONE

DÚKapka JEDE!

Oblast platnosti jízdenek a tarifu DÚK pro rok 2025

DOPRAVA ÚSTECKÉHO KRAJE

- zelené meziměstské linkové autobusy - kompletně v tarifu DÚK
- autobusové linky s platností tarifu DÚK mimo Ústecký kraj
- autobusové linky uznávající pouze síťové jízdenky DÚK
- U1, R15, T8 — všechny železniční linky včetně turistických / sezónních vlaků mimo vlaky typu EC a EX (Eurocity a Expres) - kompletně v tarifu DÚK
- MHD — linky městské hromadné dopravy - kompletně v tarifu DÚK
- MHD — linky městské hromadné dopravy - částečně v tarifu DÚK (platí jen DÚKapka a papírové jízdenky)
- MHD — linky městské hromadné dopravy jezdí zdarma - doprava bez jízdenek
- T91 — turistické lodě DÚK - kompletně v tarifu DÚK
- F1 — přívoz - částečně v tarifu DÚK (platí jen DÚKapka a papírové jízdenky)

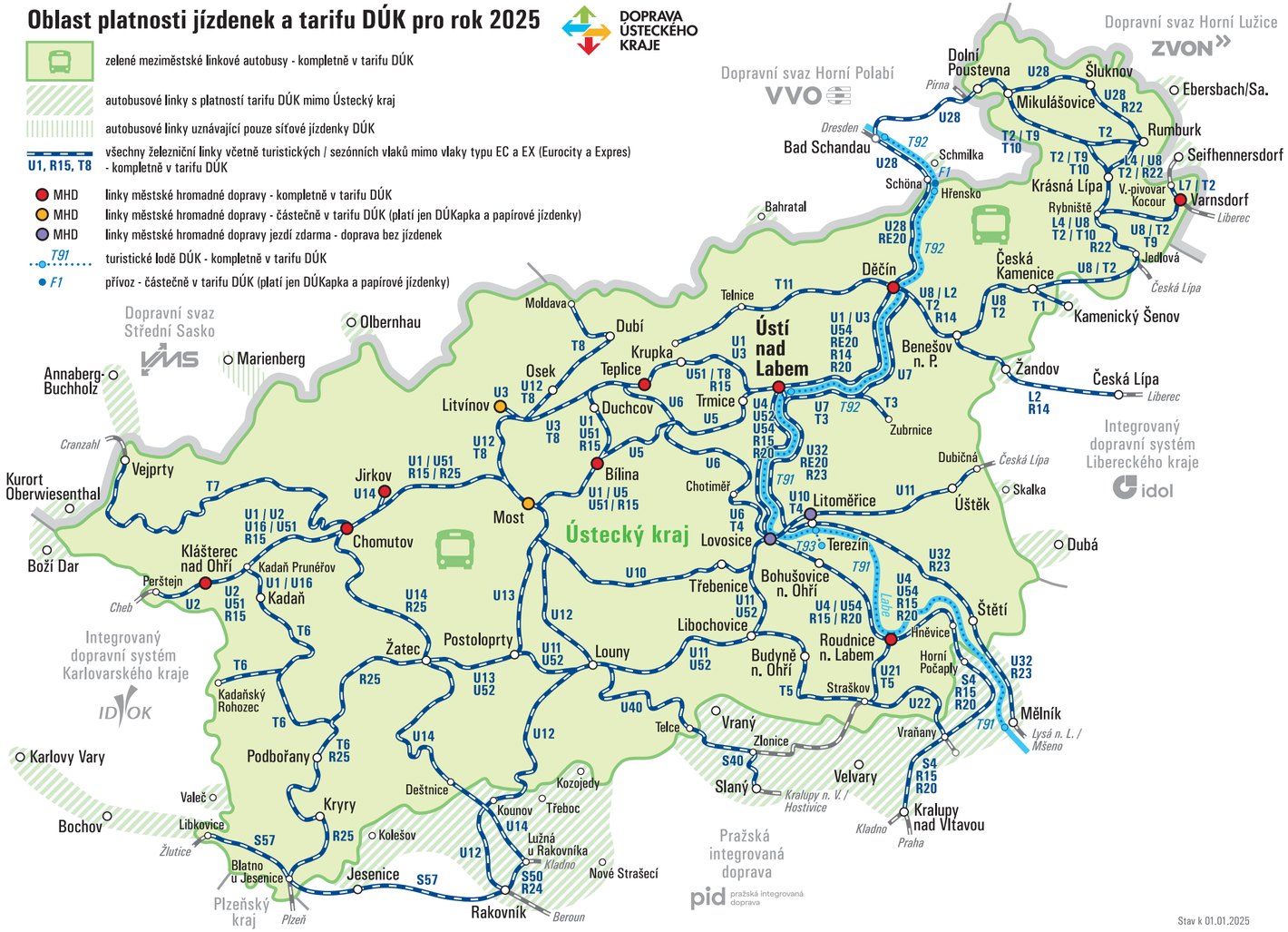

Stav k 01.01.2025

Jednodenní jízdenky DÚK a Labe-Elbe

2025

10 LET DOPRAVA ÚSTECKÉHO KRAJE

Platnost od 1. 1. 2025 | www.dopravauk.cz

Jízdenka Labe-Elbe platí v Ústeckém kraji

Platí shodně všude tam, kde platí jednodenní jízdenky DÚK.

Jízdenka Labe-Elbe platí v Sasku

Platí v místních dopravních prostředcích celé oblasti systému integrované dopravy VVO v souladu s tarifem VVO, tj. ve vlacích, linkových autobusech i v tramvajích a autobusech městské hromadné dopravy v Drážďanech, Míšni a dalších městech oblasti VVO zobrazených na mapce. Jízdenka neplatí na drážďanských lanovkách, v historické tramvaji Kirnitzchtalbahn v Bad Schandau a ve vyhlídkovém autobuse v Míšni - s jízdenkou Labe-Elbe ale máte nárok na zlevněnou jízdenku v těchto dopravních prostředcích. Jízdenka Labe-Elbe neplatí na úzkokolejných železnicích a ve vyhlídkovém výtahu v Bad Schandau.

Jízdenka Labe-Elbe platí v přeshraniční dopravě

- v rychlících RE 20 Litoměřice – Ústí n.L. – Drážďany
- na lince U 28 Rumburk – Šluknov – Dolní Poustevna – Sebnitz – Bad Schandau – Děčín
- na přívozu F1 mezi obcemi Schöna a Hřensko
- na lodní lince T92 Ústí – Děčín – Bad Schandau
- na autobusové lince 398/360 Teplice – Altenberg – Dresden
- na autobusové lince 217 (218/219) Tisá – Bahratal – Pirna a Tisá – Sněžník – Kónigstein (242)
- na autobusové lince 401 Grosschönau - Varnsdorf – Seifhennersdorf – Rumburk – Ebersbach
- na autobusové lince 452 Ústí nad Labem – Bahratal Grenze
- na autobusové lince 435 Česká Kamenice – Schmilka
- na autobusové lince 521 Litvínov – Olbernhau
- na autobusové lince 585 Jirkov – Kurort Oberwiesenthal
- na autobusové lince 588 Chomutov – Marienberg
- na autobusové lince 590 Klášterec nad Ohří – Annaberg–Buchholz
- cestující s jízdenkou Labe-Elbe obdrží 10 % slevu z jízdného výletní lodí RVSOE na trase Hřensko — Bad Schandau

Jízdenka Labe-Elbe je k dostání

- v Ústeckém kraji na pokladnách všech dopravců DÚK, v informačních kancelářích DÚK a ve všech autobusech, vlacích a lodích DÚK (jízdenku Labe-Elbe lze zakoupit na české straně pouze v den jízdy a za české koruny)
- v Sasku se jízdenky se shodnou platností prodávají pod názvem Elbe-Labe v rámci dopravního svazu VVO v zákaznických centrech a agenturách integrovaných dopravců, u výdejních automatů Deutsche Bahn, u řidičů regionálních autobusů a u průvodčích ve vybraných lokálních vlacích – jen ale za eura a vyjdou Vás výrazně dráž než jízdenky Labe-Elbe zakoupené v Čechách

Jízdní řády pro cestování do Saska

- **VVO-Infolinka +49 (0) 351 / 852 65 55,**
  www.vvo-online.de, www.vvo-mobile.de
- **DB Infolinka +49 (0) 1806 / 99 6633**
  wwww.bahn.de/sachsen
- **RVSOE - Regionalverkehr Sáchsische Schweiz- Osterzgebirge GmbH**
  Tel. +49 (0) 3501/71 999, www.vsoe.de
- **DÚK - Doprava Ústeckého kraje,**
  www.dopravauk.cz

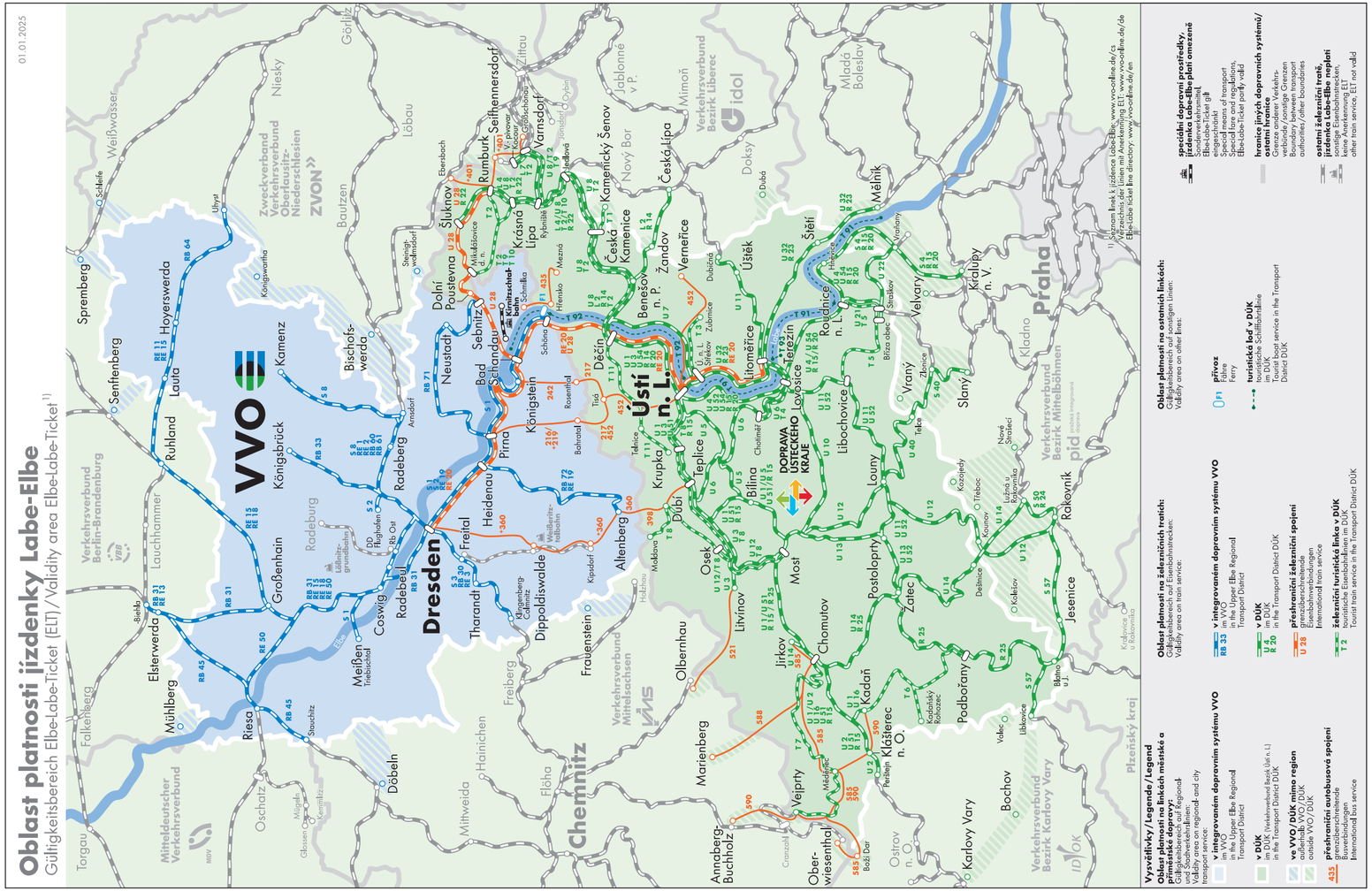

Chystáte se na jednodenní výlet k sousedům do Saska? Využijte přeshraniční turistickou jízdenku Labe-Elbe.

Pro cestování z Čech do Saska a obráceně nabízí Doprava Ústeckého kraje (DÚK) a německý Dopravní svaz Horního Polabí (VVO) společnou integrovanou jízdenku Labe-Elbe (Elbe-Labe-Ticket). Jízdenka platí jeden den pro všechny vlaky (mimo mezinárodní EC), autobusy a MHD na celém území integrované dopravy VVO a zároveň pro všechny vlaky (mimo EC), linkové autobusy, lodě DÚK a v 11 MHD na celém území integrované dopravy DÚK v Ústeckém kraji.

S jízdenkou Labe-Elbe navštívíte německou stranu Českosaského Švýcarska a Labských pískovců jednoduše, pohodlně a levně. Národní park Saské Švýcarsko si užijete na světoznámé vyhlídce Bastei anebo se můžete vydat prozkoumat proslulou pevnost Königstein.

Vlaky a autobusy se s jízdenkou Labe-Elbe rychle a pohodlně dostanete také do barokních Drážďan nebo města porcelánu — Míšně. V Drážďanech stojí za návštěvu znovu vystavěný kostel Frauenkirche, Semperova opera nebo Zwinger. V Míšni zase manufaktura na výrobu porcelánu, katedrála nebo zámek Albrechtsburg.

Přeshraniční jízdenky Labe-Elbe nabízejí několik variant a můžete si je výhodně vybrat ať už cestujete sami, v páru, s dětmi nebo ve skupině přátel.

CENÍK JEDNODENNÍCH JÍZDENEK LABE-ELBE		
Typ jízdenky		Cena
	1 osoba bez omezení věku a max. 2 děti do 15 let	410 Kč
	2 osoby bez omezení věku a max. 4 děti do 15 let	560 Kč
	max. 5 osob bez určení věku	840 Kč
	jízdní kolo nebo pes	100 Kč

Přeshraniční jízdenku Labe-Elbe lze na české straně zakoupit pouze v den jízdy a je platná od jejího zakoupení až do 4 hodin následujícího dne.

Vyhledávání dopravního spojení

Spoje v Ústeckém kraji - www.dukapka.cz, www.dopravauk.cz, www.idos.cz

Spoje v Sasku - www.vvo-online.de/cz

Zasílání připomínek a podnětů k Dopravě Ústeckého kraje: **podnety@dopravauk.cz**

DOPRAVA ÚSTECKÉHO KRAJE

VVO

Centrální dispečink DÚK: +420 475 657 657
(pro území Ústeckého kraje)

Vydává Ústecký kraj, Velká Hradební 3118, 400 02, Ústí nad Labem
Informace Dopravy Ústeckého kraje č. 47/2024
Změna platnosti údajů vyhrazena. Uzávěrka 25. 10. 2024