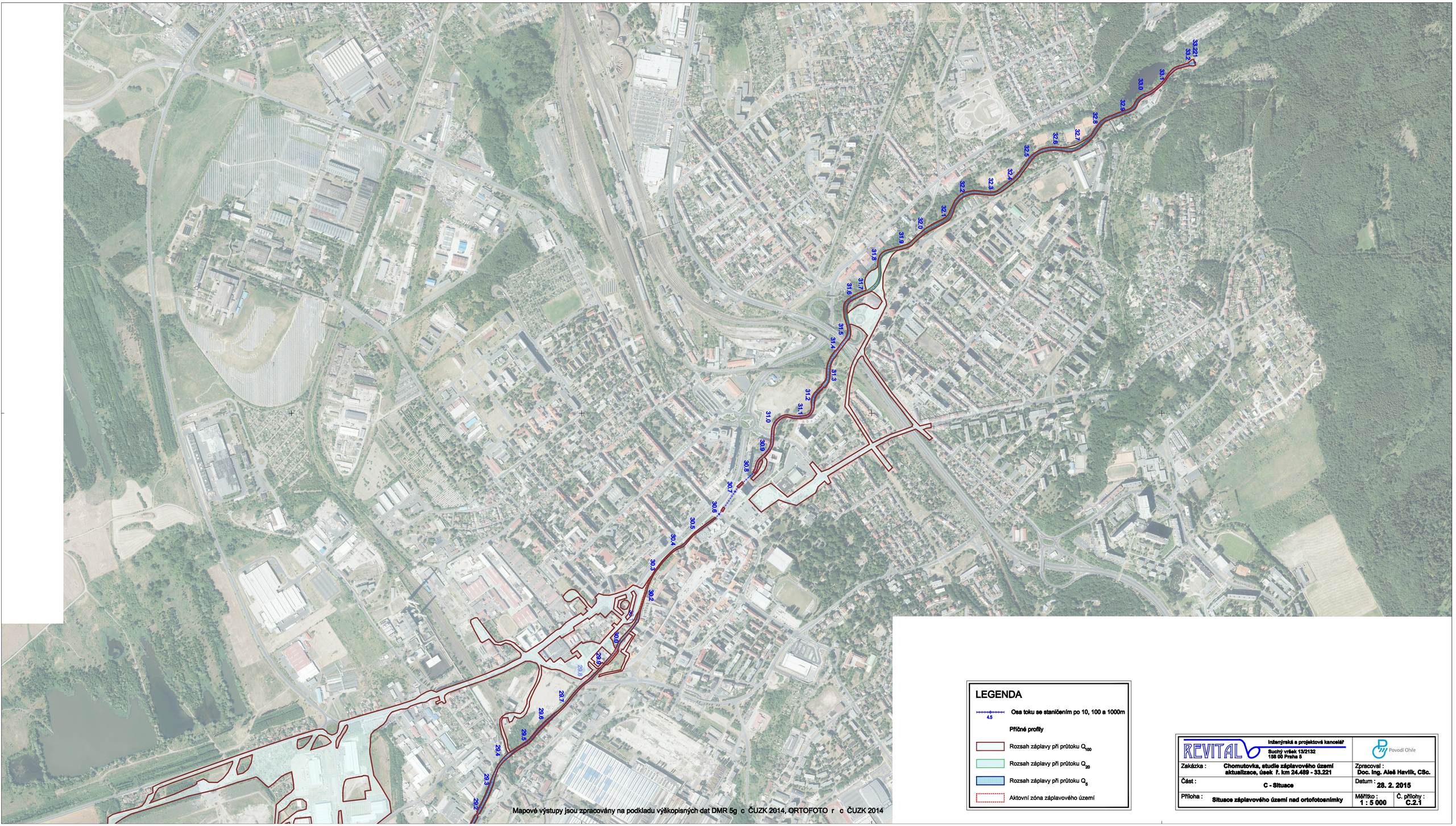

REVITAL — Inženýrská a projektová kancelář, Suchý vršek 13/2132, 158 00 Praha 5		Povodí Ohře
Zakázka : Chomutovka, studie záplavového území aktualizace, úsek ř. km 24.489 - 33.221		Zpracoval : Doc. Ing. Aleš Havlík, CSc.
Část : C - Situace		Datum : 28. 2. 2015
Příloha : Situace záplavového území nad ortofotosnímky	Měřítko : 1 : 5 000	Č. přílohy : C.2.1