

Krajský úřad Ústeckého kraje

Velká Hradební 3118/48, 400 02 Ústí nad Labem
odbor dopravy a silničního hospodářství

Datum: 13.9.2018
JID: 147051 / 2018 / KUUK
Jednací číslo: 2416 / DS / 2018
Vyřizuje/linka: Pavel Svoboda / 599
E-mail: svoboda.p@kr-ustecky.cz

VEŘEJNÁ VYHLÁŠKA

Opatření obecné povahy

Krajský úřad Ústeckého kraje, odbor dopravy a silničního hospodářství, jako příslušný správní úřad ve věcech stanovení místní úpravy provozu na pozemních komunikacích - silnicích I. třídy dle ustanovení § 124 odst. 4 písm. b) zákona č. 361/2000 Sb., o provozu na pozemních komunikacích a o změnách některých zákonů (zákon o silničním provozu), ve znění pozdějších předpisů, podle § 77 odst. 1 písm. b) téhož zákona a v souladu s ustanovením zákona č. 500/2004 Sb., správní řád, ve znění pozdějších předpisů (dále jen „správní řád“)

stanovuje místní úpravu provozu na pozemních komunikacích, spočívající v

osazení nového svislého dopravního značení:

- č. B 20a „Nejvyšší dovolená rychlost“ - s údajem „70“ km/h
- č. B 20a „Nejvyšší dovolená rychlost“ - s údajem „50“ km/h
- č. B 28 „Zákaz zastavení“
- *přesné umístění viz vložené Situační plány*

v lokalitě: - silnice I. třídy č. I/15 ve směru jízdy od Litoměřic na Lovosice v úseku před začátkem obce Lovosice (dopravní značení č. B20a) + v zeleném ostrůvku u výjezdu z parkoviště Lovochemie a.s. (dopravní značení č. B28)

- *přesné umístění viz vložené Situační plány*

Výrobu a osazení předmětného dopravního značení zajišťuje prostřednictvím odborné firmy na své náklady navrhovatel, tj. Lovochemie a.s., a to v dohodě s majetkovým správcem silnic I. třídy na území Ústeckého kraje, tj. Ředitelstvím silnic a dálnic ČR, Správa Chomutov.

Rozměry, provedení a osazení předmětného dopravního značení bude v souladu s Vyhláškou č. 294/2015 Sb., kterou se provádějí pravidla provozu na pozemních komunikacích, v souladu s ČSN EN 12899-1 a dále v souladu s technickými podmínkami TP 65 – Zásady pro dopravní značení na pozemních komunikacích v aktuálním znění.

Odůvodnění

Krajský úřad Ústeckého kraje, odbor dopravy a silničního hospodářství, jako příslušný správní úřad ve věcech stanovení místní úpravy provozu na pozemních komunikacích - silnicích I. třídy na území Ústeckého kraje, obdržel žádost společnosti Lovochemie a.s., IČ 49100262, se sídlem Terezínská 57, 410 02 Lovosice, podloženou Situačními pláňky s vyznačenými navrhovanými změnami v dopravním značení, čímž byl dán podnět na přeznačení silnice I. třídy č. I/15 v lokalitě před začátkem obce Lovosice (ve směru jízdy od Litoměřic) + v lokalitě výjezdu z parkoviště společnosti Lovochemie a.s. Předmětný návrh stanovení místní úpravy provozu na pozemních komunikacích – silnici I. třídy č. I/15 v lokalitě před začátkem obce Lovosice (ve směru jízdy od Litoměřic) + v lokalitě výjezdu z parkoviště společnosti Lovochemie a.s. spočívající ve snížení nejvyšší dovolené rychlosti před začátkem obce Lovosice formou umístění svislého dopravního značení č. B 20a „Nejvyšší dovolená rychlost“ 70 a 50 km/h + zamezení odstavování vozidel na nezpevněné krajnici vozovky u výjezdu z parkoviště společnosti Lovochemie a.s. formou umístění svislého dopravního značení č. B 28 „Zákaz zastavení“ byl v souladu se zněním § 77 odst. 2) a 3) zákona o silničním provozu projednán s příslušným dotčeným orgánem, tzn. Dopravním inspektorátem Územního odboru Litoměřice Policie ČR, Krajské ředitelství policie Ústeckého kraje, jež návrh stanovení místní úpravy provozu odsouhlasil dne 16.4.2018 pod č.j. KRPU-78626-1/ČJ-2018-040606.

Návrh na změnu místní úpravy provozu na silnici I. třídy č. I/15 v lokalitě před začátkem obce Lovosice (ve směru jízdy od Litoměřic) spočívající v osazení svislého dopravního značení č. B 20a „Nejvyšší dovolená rychlost“ s údaji „70“ a „50“ km/h je zdůvodněn zvýšením bezpečnosti zaměstnanců společnosti Lovochemie a.s. a ostatních uživatelů areálu průmyslové chemie při pohybu po komunikaci v okolí autobusové zastávky, návrh na změnu místní úpravy provozu v lokalitě výjezdu z parkoviště společnosti Lovochemie a.s. na silnici č. I/15 zdůvodněn potřebou zamezení odstavování vozidel na nezpevněné krajnici vozovky, kde dochází k omezování rozhledových podmínek chodců před vstupem na přechod pro chodce, čímž dojde ke zvýšení bezpečnosti přecházejících chodců.

Oznámení o návrhu opatření obecné povahy se záměrem snížení nejvyšší dovolené rychlosti před začátkem obce Lovosice formou umístění svislého dopravního značení č. B 20a „Nejvyšší dovolená rychlost“ 70 a 50 km/h + zamezení odstavování vozidel na nezpevněné krajnici vozovky u výjezdu z parkoviště společnosti Lovochemie a.s. formou umístění svislého dopravního značení č. B 28 „Zákaz zastavení“ na silnici I. třídy č. I/15 v lokalitě před začátkem obce Lovosice (ve směru jízdy od Litoměřic) + v lokalitě výjezdu z parkoviště společnosti Lovochemie a.s. bylo formou veřejné vyhlášky vyvěšeno na úředních deskách příslušných úřadů po správním řádem předepsanou dobu 15-ti dnů (rozhodným termínem vyvěšení z hlediska řádného doručení předmětného návrhu opatření obecné povahy byl termín vyvěšení na úřední desce Krajského úřadu Ústeckého kraje – vyvěšeno dne 10.7.2018, sejmuto dne 26.7.2018). K návrhu opatření obecné povahy nebyly v zákonné lhůtě 30-ti dnů od data zveřejnění na úřední desce uplatněny žádné připomínky nebo námítky.

V souladu s § 173, odst. 1 správního řádu a podle § 77 odst. 1 písm. a) zákona o silničním provozu se proto dnešním dnem stanovuje místní úprava provozu na pozemních komunikacích – silnici I. třídy č. I/15 v lokalitě před začátkem obce Lovosice (ve směru jízdy od Litoměřic) + v lokalitě výjezdu z parkoviště společnosti Lovochemie a.s. spočívající v osazení svislého dopravního značení č. B 20a „Nejvyšší dovolená rychlost“ 70 a 50 km/h + č. B 28 „Zákaz zastavení“ v rozsahu dle výše uvedené specifikace a přesném umístění dle níže vložených Situačních pláňků.

Návrh umístění značky B20a - 50 km/h - 70 km/h

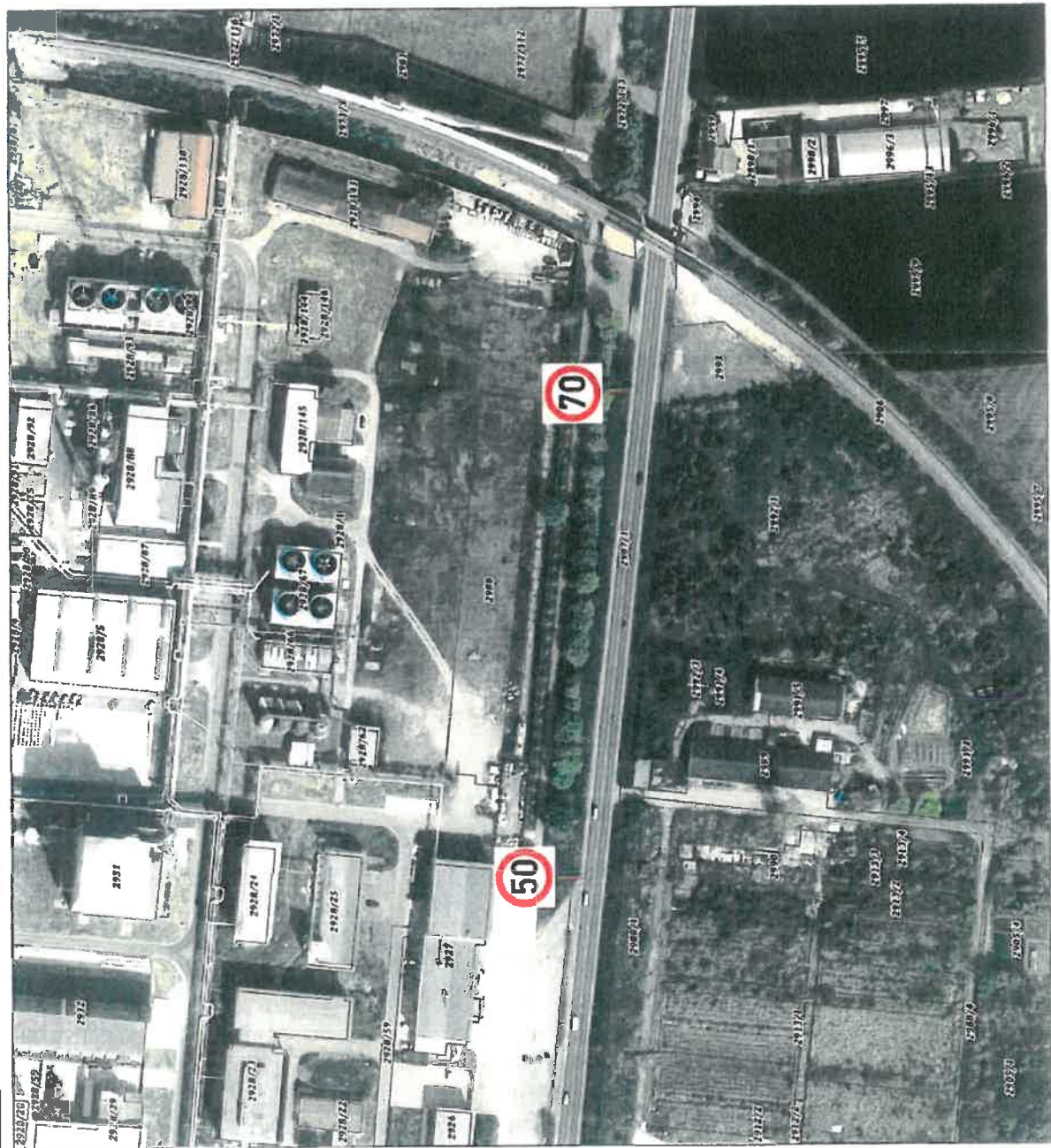

LOVO[®]
CHEMIE

Dotčené pozemky: 2987/1
Přehledová mapa 1:20 000



50 **Legenda**

● značka B20a
8 27126 z.č. 36/2004

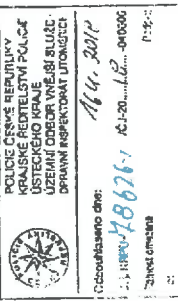

Návrh umístění značky B28

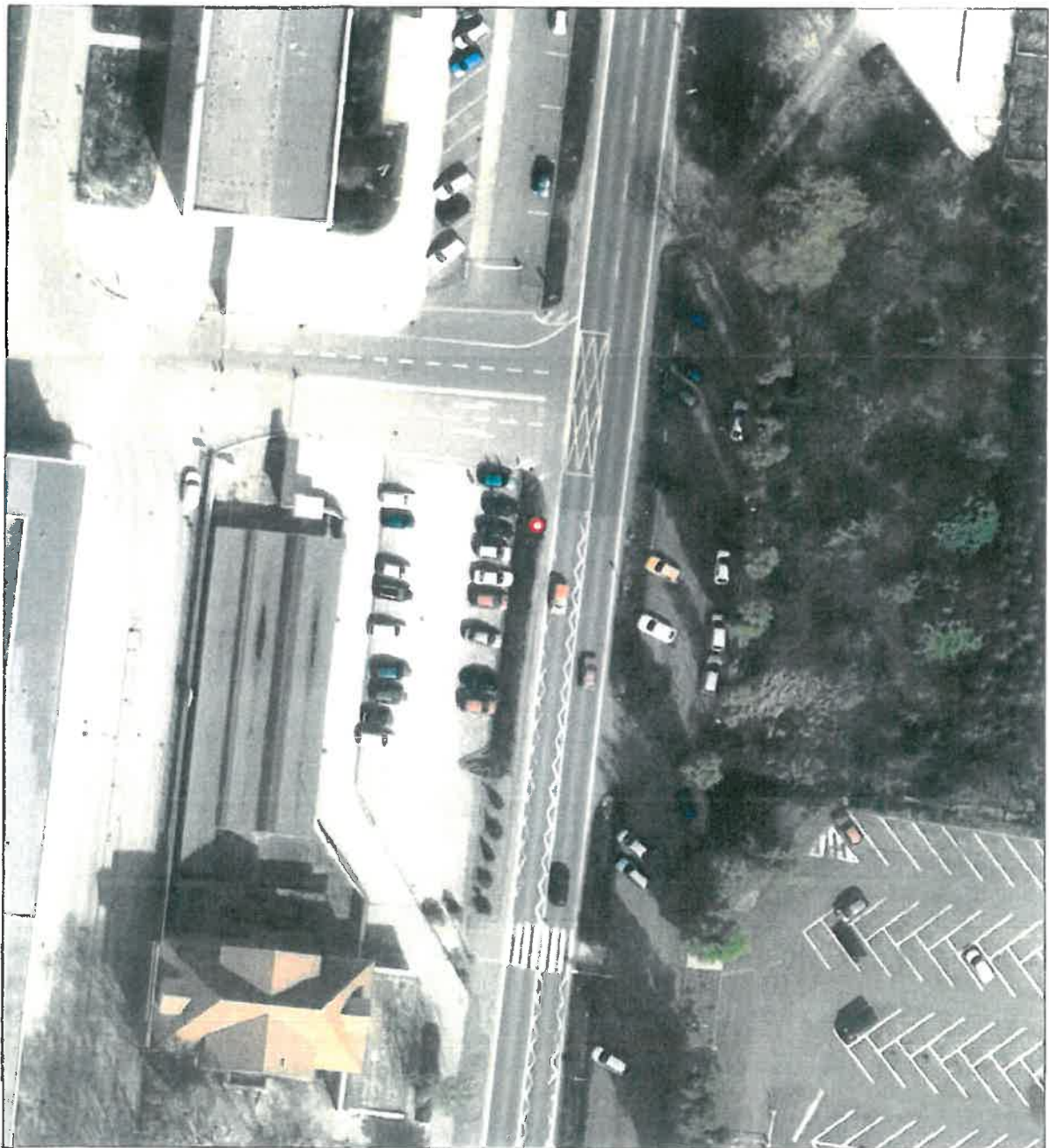

LOVO[®]
CHEMIE

Dotčené pozemky: 2987/1
Přehledová mapa 1:20 000



Legenda



znáška B28
B28





POČASÍ ČESKÉ REPUBLIKY
KRAJSKÉ PŘETELTIVNÍ POLICE
ÚSTECKÉHO KRAJE
UZEMNÍ ODOR VNĚŠÍ SLUŽBA
OPRAVA INSPEKČNÍM ÚTULNÍČE

Číslo/časová čísla: 18-4-2018
C. I. KSPUL: 18022: 104-20-000306
Znamení: 18022: 104-20-000306
18022: 104-20-000306



Poučení

V souladu s § 173, odst. 2 správního řádu nelze proti opatření obecné povahy podat opravný prostředek.

V souladu s ustanovením § 172 a 173 Zákona č. 500/2004 Sb., správní řád, je toto Opatření obecné povahy vyvěšeno na dobu 15-ti dnů.

Ing. Jiří Smrčka
vedoucí oddělení
pozemních komunikací

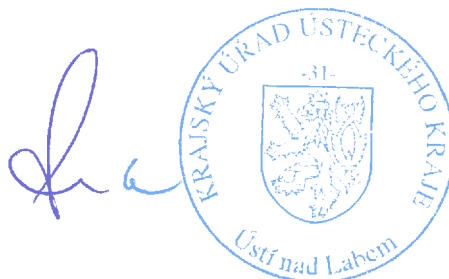

Na úřední desce příslušného úřadu vyvěšeno dne: sejmuto dne:
(razítko, podpis orgánu, který potvrzuje vyvěšení a sejmnutí oznámení)

Na úřední desce vyvěsí:

- Krajský úřad Ústeckého kraje, Velká Hradební 3118/48, 400 02 Ústí nad Labem (termín vyvěšení na této desce je rozhodný z hlediska řádného doručení předmětného opatření obecné povahy)
- Městský úřad Lovosice, Školní 407/2, 410 02 Lovosice

Po nabytí účinnosti obdrží:

Navrhovatel: - Lovochemie a.s., IČ 49100262,
se sídlem Terezínská 57, 410 02 Lovosice,

Dotčený orgán na vědomí: - Policie ČR, Krajské ředitelství Policie Ústeckého kraje,
Územní odbor Litoměřice - dopravní inspektorát,
Eliášova 13, 412 01 Litoměřice

Ostatní na vědomí: - Ředitelství silnic a dálnic ČR, Správa Chomutov,
Kochova 3975, 430 01 Chomutov