2. AKTUALIZACE ZÁSAD ÚZEMNÍHO ROZVOJE ÚSTECKÉHO KRAJE

Ústecký kraj

3. VÝKRES KRAJIN, PRO KTERÉ SE STANOVUJÍ CÍLOVÉ KVALITY

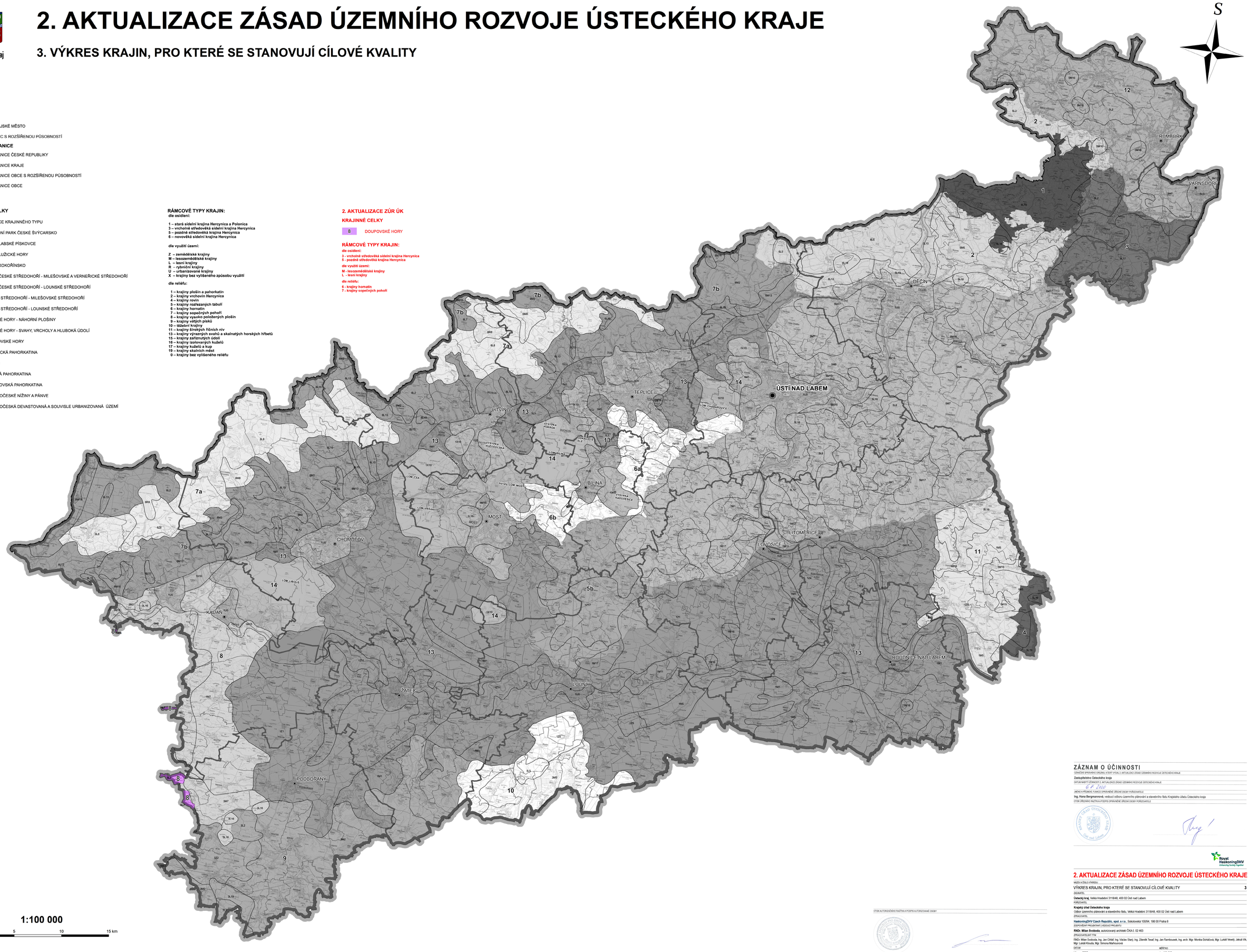

SÍDLA

- KRAJSKÉ MĚSTO
- OBEC S ROZŠÍŘENOU PŮSOBNOSTÍ

SPRÁVNÍ HRANICE

- HRANICE ČESKÉ REPUBLIKY
- HRANICE KRAJE
- HRANICE OBCE S ROZŠÍŘENOU PŮSOBNOSTÍ
- HRANICE OBCE

KRAJINNÉ CELKY

- 121 HRANICE KRAJINNÉHO TYPU
- 1 NÁRODNÍ PARK ČESKÉ ŠVÝCARSKO
- 2 CHKO LABSKÉ PÍSKOVCE
- 3 CHKO LUŽICKÉ HORY
- 4 CHKO KOKOŘÍNSKO
- 5a CHKO ČESKÉ STŘEDOHOŘÍ - MILEŠOVSKÉ A VERNEŘICKÉ STŘEDOHOŘÍ
- 5b CHKO ČESKÉ STŘEDOHOŘÍ - LOUNSKÉ STŘEDOHOŘÍ
- 6a ČESKÉ STŘEDOHOŘÍ - MILEŠOVSKÉ STŘEDOHOŘÍ
- 6b ČESKÉ STŘEDOHOŘÍ - LOUNSKÉ STŘEDOHOŘÍ
- 7a KRUŠNÉ HORY - NÁHORNÍ PLOŠINY
- 7b KRUŠNÉ HORY - SVAHY, VRCHOLY A HLUBOKÁ ÚDOLÍ
- 8 DOUPOVSKÉ HORY
- 9 JESENICKÁ PAHORKATINA
- 10 DŽBÁN
- 11 RALSKÁ PAHORKATINA
- 12 ŠLUKNOVSKÁ PAHORKATINA
- 13 SEVEROČESKÉ NÍŽINY A PÁNVE
- 14 SEVEROČESKÁ DEVASTOVANÁ A SOUVISLE URBANIZOVANÁ ÚZEMÍ

RÁMCOVÉ TYPY KRAJIN:
dle osídlení:

1 – stará sídelní krajina Hercynica a Polonica
3 – vrcholně středověká sídelní krajina Hercynica
5 – pozdně středověká krajina Hercynica
6 – novověká sídelní krajina Hercynica

dle využití území:

Z – zemědělské krajiny
M – lesozemědělské krajiny
L – lesní krajiny
R – rybniční krajiny
U – urbanizované krajiny
X – krajiny bez vyšířeného způsobu využití

dle reliéfu:

1 – krajiny plošin a pahorkatin
2 – krajiny vrchovin Hercynica
4 – krajiny rovin
5 – krajiny rozřezaných tabulí
6 – krajiny hornatin
7 – krajiny sopečných pohoří
8 – krajiny vysoko položených plošin
9 – krajiny vátých písků
10 – těžební krajiny
11 – krajiny širokých říčních niv
13 – krajiny výrazných svahů a skalnatých horských hřbetů
15 – krajiny zalitnutých údolí
16 – krajiny izolovaných kuželů
17 – krajiny kuželů a kup
19 – krajiny skalních měst
0 – krajiny bez vyšířeného reliéfu

2. AKTUALIZACE ZÚR ÚK

KRAJINNÉ CELKY

- 8 DOUPOVSKÉ HORY

RÁMCOVÉ TYPY KRAJIN:

dle osídlení:

3 - vrcholně středověká sídelní krajina Hercynica
5 - pozdně středověká krajina Hercynica

dle využití území:

M - lesozemědělské krajiny
L - lesní krajiny

dle reliéfu:

6 - krajiny hornatin
7 - krajiny sopečných pohoří

ZÁZNAM O ÚČINNOSTI

ZÁZNAM OPRÁVNĚNÉ ÚŘEDNÍ OSOBY, KTERÝ VYDAL Z. AKTUALIZACI ZÁSAD ÚZEMNÍHO ROZVOJE ÚSTECKÉHO KRAJE

Zastupitelstvo Ústeckého kraje

DATUM NABYTÍ ÚČINNOSTI Z. AKTUALIZACE ZÁSAD ÚZEMNÍHO ROZVOJE ÚSTECKÉHO KRAJE

6. 4. 2020

JMENO A PŘÍJMENÍ, FUNKCE OPRÁVNĚNÉ ÚŘEDNÍ OSOBY POŘIZOVATELE

Ing. Hana Bergmannová, vedoucí odboru územního plánování a stavebního řádu Krajského úřadu Ústeckého kraje

OTISK ÚŘEDNÍHO RAZÍTKA A PODPIS OPRÁVNĚNÉ ÚŘEDNÍ OSOBY POŘIZOVATELE

OTISK AUTORIZAČNÍHO RAZÍTKA A PODPIS AUTORIZOVANÉ OSOBY

2. AKTUALIZACE ZÁSAD ÚZEMNÍHO ROZVOJE ÚSTECKÉHO KRAJE

NÁZEV A ČÍSLO VÝKRESU

VÝKRES KRAJIN, PRO KTERÉ SE STANOVUJÍ CÍLOVÉ KVALITY — 3

ZADAVATEL

Ústecký kraj, Velká hradební 3118/48, 400 02 Ústí nad Labem

POŘIZOVATEL

Krajský úřad Ústeckého kraje
Odbor územního plánování a stavebního řádu, Velká hradební 3118/48, 400 02 Ústí nad Labem

ZPRACOVATEL

HaskoningDHV Czech Republic, spol. s r.o., Sokolovská 100/94, 186 00 Praha 8

ZODPOVĚDNÝ PROJEKTANT (VEDOUCÍ PROJEKTU)

RNDr. Milan Svoboda, autorizovaný architekt ČKA č. 02 463

ZPRACOVATELSKÝ TÝM

RNDr. Milan Svoboda, Ing. Jan Cibulář, Ing. Václav Starý, Ing. Zdeněk Teisar, Ing. Jan Rambousek, Ing. arch. Mgr. Monika Dohálková, Mgr. Lukáš Veselý, Jakub Vik, Mgr. Lukáš Kouba, Mgr. Simona Marhounová

DATUM	MĚŘÍTKO
březen 2020	1 : 100 000