Pozn.: Zveřejněna je upravená verze dokumentu z důvodu dodržení přiměřenosti rozsahu zveřejňovaných osobních údajů podle Obecného nařízení o ochraně osobních údajů 2016/679 a zákona č. 110/2019 Sb., o zpracování osobních údajů v platném znění.



Rada Ústeckého kraje

Usnesení

z 110. schůze Rady Ústeckého kraje - V. volební období 2016 - 2020, konané dne 30.09.2020 od 10:10 hodin do 11:43 hodin, v sídle Krajského úřadu Ústeckého kraje, Velká Hradební 3118/48, Ústí nad Labem

Usnesení č. 001/110R/2020
1.1 Zahájení - určení ověřovatelů zápisu a usnesení

Rada Ústeckého kraje po projednání

schvaluje

ověřovatele zápisu a usnesení z 110. zasedání Rady Ústeckého kraje:
Ing. Ladislava Drlého
Mgr. Ing. Miroslava Andrta

Usnesení č. 002/110R/2020
2.1 Schválení programu

Rada Ústeckého kraje po projednání

schvaluje

upravený program 110. schůze Rady Ústeckého kraje v V. volebním období 2016 - 2020.

Usnesení č. 003/110R/2020
3.2 Zpráva o plnění úkolů vyplývajících z usnesení Rady Ústeckého kraje

Rada Ústeckého kraje po projednání

A) bere na vědomí

splnění úkolů vyplývajících z usnesení Rady Ústeckého kraje z V. volebního období 2016 – 2020:

1. Usnesení RÚK č. 037/75R/2019/B)2. Stanovení závazného ukazatele účelového neinvestičního příspěvku pro rok 2019 - Gymnázium, Kadaň, 5. května 620, příspěvková organizace
2. Usnesení RÚK č. 006/91R/2020 z 18.03.2020 Poskytnutí finančních dotací z přijatých darů
3. Usnesení RÚK č. 069/100R/2020 z 03.06.2020 Změna zřizovací listiny Správy a údržby

silnic Ústeckého kraje, příspěvkové organizace
4. Usnesení RÚK č. 128/100R/2020 z 03.06.2020 Nakládání s majetkem
5. Usnesení RÚK č. 012/101R/2020 z 16.06.2020 Akční plán 2021 - 2025 Programu rozvoje Ústeckého kraje
6. Usnesení RÚK č. 006/103R/2020 z 01.07.2020 Služební cesta Bc. Pavla Csonky do Srbska v termínu 8. – 11. 9. 2020 rámci zajištění zahraniční spolupráce
7. Usnesení RÚK č. 020/103R/2020 z 01.07.2020 Žádosti o změnu v uzavřených smlouvách o poskytnutí dotace z Fondu Ústeckého kraje
8. Usnesení RÚK č. 022/103R/2020 z 01.07.2020 „Aktualizace Regionální inovační strategie Ústeckého kraje“
9. Usnesení RÚK č. 023/103R/2020 z 01.07.2020 Žádosti o finanční příspěvek z Fondu Ústeckého kraje
10. Usnesení RÚK č. 075/103R/2020 z 01.07.2020 C)2. Změna smlouvy č. 19/SML3136/SOD/INV ze dne 11. 11. 2019 na plnění veřejné zakázky na stavební práce s názvem „PZ Triangle – Triangle City a zázemí občanské vybavenosti II - dokončení“
11. Usnesení RÚK č. 078/103R/2020 z 01.07.2020 C)2. Vyhodnocení zadávacího řízení veřejné zakázky na stavební práce „SPZ Triangle – přístavba užitkového vodojemu“ zadávané formou otevřeného řízení v podlimitním režimu
12. Usnesení RÚK č. 004/104R/2020 z 22.07.2020 Změny v oblasti poskytnutých dotací z Fondu Ústeckého kraje v rámci programu Rodinné stříbro Ústeckého kraje 2020
13. Usnesení RÚK č. 005/104R/2020 z 22.07.2020 Schválení dodatku č. 2 ke Smlouvě o poskytnutí dotace č. 17/SML3322/SOPD/KH - změna termínu realizace projektu
14. Usnesení RÚK č. 006/104R/2020 z 22.07.2020 C)2. Vyhodnocení zadávacího řízení veřejné zakázky na dodávky s názvem „Nákup notebooků a dokovacích stanic s příslušenstvím“ zadávané formou zjednodušeného podlimitního řízení
15. Usnesení RÚK č. 010/104R/2020 z 22.07.2020 Žádosti o finanční příspěvek z Fondu Ústeckého kraje
16. Usnesení RÚK č. 039/104R/2020 z 22.07.2020 B)2. Memorandum o spolupráci mezi Ústeckým krajem, statutárním městem Teplice a Fotbalovou asociací České republiky
17. Usnesení RÚK č. 043/104R/2020 z 22.07.2020 Odměny pro pracovníky v 1. linii formou vstupenek
18. Usnesení RÚK č. 050/104R/2020 z 22.07.2020 Nakládání s majetkem
19. Usnesení RÚK č. 053/104R/2020 z 22.07.2020 Nakládání s majetkem
20. Usnesení RÚK č. 054/104R/2020 z 22.07.2020 Nakládání s majetkem
21. Usnesení RÚK č. 055/104R/2020 z 22.07.2020 Nakládání s majetkem
22. Usnesení RÚK č. 056/104R/2020 z 22.07.2020 Nakládání s majetkem
23. Usnesení RÚK č. 057/104R/2020 z 22.07.2020 Nakládání s majetkem
24. Usnesení RÚK č. 058/104R/2020 z 22.07.2020 Nakládání s majetkem
25. Usnesení RÚK č. 059/104R/2020 z 22.07.2020 Nakládání s majetkem
26. Usnesení RÚK č. 060/104R/2020 z 22.07.2020 Nakládání s majetkem
27. Usnesení RÚK č. 061/104R/2020 z 22.07.2020 Nakládání s majetkem
28. Usnesení RÚK č. 062/104R/2020 z 22.07.2020 Nakládání s majetkem
29. Usnesení RÚK č. 064/104R/2020 z 22.07.2020 Nakládání s majetkem
30. Usnesení RÚK č. 065/104R/2020 z 22.07.2020 Nakládání s majetkem
31. Usnesení RÚK č. 066/104R/2020 z 22.07.2020 Nakládání s majetkem
32. Usnesení RÚK č. 067/104R/2020 z 22.07.2020 Nakládání s majetkem
33. Usnesení RÚK č. 068/104R/2020 z 22.07.2020 Nakládání s majetkem
34. Usnesení RÚK č. 069/104R/2020 z 22.07.2020 Nakládání s majetkem
35. Usnesení RÚK č. 070/104R/2020 z 22.07.2020 Nakládání s majetkem
36. Usnesení RÚK č. 071/104R/2020 z 22.07.2020 Nakládání s majetkem
37. Usnesení RÚK č. 127/104R/2020 z 22.07.2020 Nakládání s majetkem
38. Usnesení RÚK č. 133/104R/2020 z 22.07.2020 C)2. Změna smlouvy č.

19/SML0473/SoD/INV ze dne 06. 03. 2019 na plnění veřejné zakázky na stavební práce s názvem „Rekonstrukce křižovatky ulic Tovární x Hrbovická x Majakovského, ÚL“
39. Usnesení RÚK č. 008/105R/2020 z 05.08.2020 Zásady pro udělení cen Ústeckého kraje
40. Usnesení RÚK č. 009/105R/2020 z 05.08.2020 Udělení Záslužných medailí Ústeckého kraje
41. Usnesení RÚK č. 011/105R/2020 z 05.08.2020 Odpis nedobytných pohledávek z účetní evidence Ústeckého kraje – BM Education s.r.o., v likvidaci, Občanské sdružení Spartakus v likvidaci
42. Usnesení RÚK č. 030/105R/2020 z 05.08.2020 B)1. Dotační program „Koncepce financování sportů s širokou mládežnickou základnou v Ústeckém kraji 2020“ – výpověď smlouvy
43. Usnesení RÚK č. 038/105R/2020 z 05.08.2020 B)1. Fond vodního hospodářství a životního prostředí ÚK – změna smluvního ujednání – obec Vrbice
44. Usnesení RÚK č. 039/105R/2020 z 05.08.2020 B)1. Aktualizace č. 50 Plánu rozvoje vodovodů a kanalizací Ústeckého kraje – obec Kostomlaty pod Milešovkou
45. Usnesení RÚK č. 040/105R/2020 z 05.08.2020 C)2. Vyhodnocení zadávacího řízení na 8. část veřejné zakázky na služby s názvem „Péče o zvláště chráněná území a biotopy zvláště chráněných druhů ve správě Ústeckého kraje v roce 2020“ zadávané formou zjednodušeného podlimitního řízení
46. Usnesení RÚK č. 045/105R/2020 z 05.08.2020 C)1.,2. Změna smlouvy č. 20/SML2875/SoD/INV ze dne 3. 6. 2020 na plnění veřejné zakázky na služby s názvem „Střední škola lodní dopravy a technických řemesel, p. o. – rekonstrukce školní dílenské lodi ČSPL-DL2“
47. Usnesení RÚK č. 046/105R/2020 z 05.08.2020 C)1. Změna smlouvy č. 19/SML4212/SoD/INV ze dne 12. 12. 2019 na plnění veřejné zakázky na stavební práce s názvem „Vyšší odborná škola, Obchodní akademie, Střední pedagogická škola a Střední zdravotnická škola Most – rekonstrukce bazénu a tělocvičny“
48. Usnesení RÚK č. 047/105R/2020 z 05.08.2020 C)1. Změna smlouvy č. 19/SML2388/SoD/INV ze dne 17. 7. 2019 na plnění veřejné zakázky na stavební práce s názvem „Střední škola stavební Teplice-dostavba areálu-I.etapa-2.část“
49. Usnesení RÚK č. 050/105R/2020 z 05.08.2020 Změny zřizovacích listin příspěvkových organizací zřizovaných Ústeckým krajem v sociální oblasti
50. Usnesení RÚK č. 059/105R/2020 z 05.08.2020 Hornická nemocnice s poliklinikou – budoucí příslib
51. Usnesení RÚK č. 004/106R/2020 z 19.08.2020 Projednání dopisů adresovaných Radě Ústeckého kraje
52. Usnesení RÚK č. 005/106R/2020 z 19.08.2020 Návrh odměn pro členy komisí Rady Ústeckého kraje a výborů Zastupitelstva Ústeckého kraje, kteří nejsou členy Zastupitelstva Ústeckého kraje
53. Usnesení RÚK č. 006/106R/2020 z 19.08.2020 G) Poskytnutí finančních dotací z rozpočtu odboru kancelář hejtmana a účelově určených příspěvků zřizovatele
54. Usnesení RÚK č. 007/106R/2020 z 19.08.2020 Schválení Dodatku č. 1 ke Smlouvě o poskytnutí dotace č. 19/SML3819/SOPD/KH - změna termínu realizace
55. Usnesení RÚK č. 008/106R/2020 z 19.08.2020 Poskytnutí finanční dotace z Fondu Ústeckého kraje - odbor kancelář hejtmana - Postoloprty
56. Usnesení RÚK č. 009/106R/2020 z 19.08.2020 Volba přísedících Krajského soudu v Ústí nad Labem
57. Usnesení RÚK č. 010/106R/2020 z 19.08.2020 Informace související s kauzou ROP Severozápad
58. Usnesení RÚK č. 012/106R/2020 z 19.08.2020 Informace o vzdání se funkce přísedícího Krajského soudu v Ústí nad Labem
59. Usnesení RÚK č. 013/106R/2020 z 19.08.2020 Spolupráce krajů při realizaci IS Digitální

technické mapy
60. Usnesení RÚK č. 014/106R/2020 z 19.08.2020 Datové centrum II.
61. Usnesení RÚK č. 016/106R/2020 z 19.08.2020 SPZ Triangle - Změna č. 12 zřizovací listiny č.j. 249/2013 příspěvkové organizace Ústeckého kraje: SPZ Triangle, příspěvková organizace
62. Usnesení RÚK č. 021/106R/2020 z 19.08.2020 D)b) Opatření vyvolaná epidemií koronaviru v ekonomické oblasti – snížení příspěvků na provoz a odvod z fondů investic příspěvkových organizací Ústeckého kraje
63. Usnesení RÚK č. 021/106R/2020 z 19.08.2020 D)c) Opatření vyvolaná epidemií koronaviru v ekonomické oblasti – snížení příspěvků na provoz a odvod z fondů investic příspěvkových organizací Ústeckého kraje
64. Usnesení RÚK č. 022/106R/2020 z 19.08.2020 Záměr uzavření smlouvy o přijetí úvěru pro Ústecký kraj na období 2021 – 2025 na pokrytí potřeb financování propadu příjmů (COVID) a Lužické nemocnice
65. Usnesení RÚK č. 023/106R/2020 z 19.08.2020 Žádosti o finanční příspěvek z Fondu Ústeckého kraje
66. Usnesení RÚK č. 028/106R/2020 z 19.08.2020 Finanční podpora na výměnu zastaralých zdrojů tepla na pevná paliva (kotlíková dotace) – 4. výzva Ústeckého kraje – změna Dotačního programu
67. Usnesení RÚK č. 030/106R/2020 z 19.08.2020 Terezín - město změny, zájmové sdružení právnických osob – dodatek ke smlouvě o poskytnutí návratné finanční výpomoci
68. Usnesení RÚK č. 033/106R/2020 z 19.08.2020 Podání projektového záměru do programu Horizon 2020
69. Usnesení RÚK č. 034/106R/2020 z 19.08.2020 D)2. Asistenční vouchery Ústeckého kraje
70. Usnesení RÚK č. 035/106R/2020 z 19.08.2020 Dotační program „Podpora začínajících podnikatelů v Ústeckém kraji“ – změny v uzavřených smlouvách
71. Usnesení RÚK č. 037/106R/2020 z 19.08.2020 Projekt „Podpora polytechnického vzdělávání a gramotností v Ústeckém kraji“ (IKAP A2) – změny v uzavřených smlouvách
72. Usnesení RÚK č. 038/106R/2020 z 19.08.2020 Projekt „Podpora úspěšnosti ve vzdělávání v Ústeckém kraji“ (IKAP B2) – změny v uzavřených smlouvách
73. Usnesení RÚK č. 039/106R/2020 z 19.08.2020 Výkon členských práv – Inovační centrum Ústeckého kraje, z. s.
74. Usnesení RÚK č. 041/106R/2020 z 19.08.2020 Činnost příspěvkových organizací v oblasti zdravotnictví za 1. pololetí roku 2020 – hodnocení
75. Usnesení RÚK č. 043/106R/2020 z 19.08.2020 D)2. Dotační program „Podpora kvality pracovních podmínek a prostředí zdravotnického personálu u poskytovatelů akutní lůžkové péče na území Ústeckého kraje - 2020“ – vyhodnocení
76. Usnesení RÚK č. 044/106R/2020 z 19.08.2020 C)2. Dotační program „Podpora zvýšení komfortu pacientů při poskytování akutní lůžkové péče na území Ústeckého kraje – 2020“ – vyhodnocení
77. Usnesení RÚK č. 051/106R/2020 z 19.08.2020 Informace o vyúčtování účelového investičního příspěvku z roku 2019 - zvýšení účelového investičního příspěvku pro rok 2020 pro Správu a údržbu silnic Ústeckého kraje, příspěvkovou organizaci pro rok 2020
78. Usnesení RÚK č. 053/106R/2020 z 19.08.2020 Změna zřizovací listiny Správy a údržby silnic Ústeckého kraje, příspěvkové organizace
79. Usnesení RÚK č. 058/106R/2020 z 19.08.2020 BESIP – žádosti o dotace na spolufinancování dopravně bezpečnostní akce
80. Usnesení RÚK č. 059/106R/2020 z 19.08.2020 Platový výměr ředitelky školy zřizované Ústeckým krajem
81. Usnesení RÚK č. 064/106R/2020 z 19.08.2020 C)2. Dotační program „Stipendium pro žáky středních škol nezřizovaných Ústeckým krajem - školní rok 2019/2020“ - poskytnutí dotace

82. Usnesení RÚK č. 073/106R/2020 z 19.08.2020 Odměna řediteli školského zařízení zřizovaného Ústeckým krajem
83. Usnesení RÚK č. 076/106R/2020 z 19.08.2020 Program obnovy venkova Ústeckého kraje – žádosti o výjimku
84. Usnesení RÚK č. 077/106R/2020 z 19.08.2020 Fondy EHP 2014 – 2021 – „Zachráněné kulturní dědictví starého Mostu“ – schválení partnerské smlouvy
85. Usnesení RÚK č. 081/106R/2020 z 19.08.2020 Memorandum o spolupráce mezi Ústeckým a Karlovarským krajem
86. Usnesení RÚK č. 083/106R/2020 z 19.08.2020 Obnova fasády budovy Ústavu archeologické památkové péče severozápadních Čech, v. v. i. - dodatek č. 1 ke smlouvě č. 20/SML1470/SoPD/KP
87. Usnesení RÚK č. 087/106R/2020 z 19.08.2020 Program podpory rozvoje zemědělství a venkovských oblastí Ústeckého kraje na období let 2014 až 2020 - prodloužení platnosti programu
88. Usnesení RÚK č. 088/106R/2020 z 19.08.2020 Program pro rozvoj eko - agro oblastí v Ústeckém kraji na období let 2017 až 2020 - prodloužení platnosti programu
89. Usnesení RÚK č. 090/106R/2020 z 19.08.2020 B)1. Program pro podporu odpadového hospodářství obcí v Ústeckém kraji na období 2017 až 2025 – 4. výzva
90. Usnesení RÚK č. 091/106R/2020 z 19.08.2020 B)1. Program pro podporu odpadového hospodářství obcí v Ústeckém kraji na období 2017 až 2025 – 3. výzva – změna závazného ukazatele obce Staré Křečany
91. Usnesení RÚK č. 092/106R/2020 z 19.08.2020 B)1. Program pro podporu odpadového hospodářství obcí v Ústeckém kraji na období 2017 až 2025 – 3. výzva – změna závazného ukazatele, obec Nezabylice
92. Usnesení RÚK č. 093/106R/2020 z 19.08.2020 B)1. Fond vodního hospodářství a životního prostředí ÚK – změna smluvního ujednání – obec Pnětluky
93. Usnesení RÚK č. 094/106R/2020 z 19.08.2020 Změna zřizovací listiny č.j. 213/2002 příspěvkové organizace Ústeckého kraje Krajská majetková dodatkem č. 84
94. Usnesení RÚK č. 103/106R/2020 z 19.08.2020 Nakládání s majetkem
95. Usnesení RÚK č. 104/106R/2020 z 19.08.2020 Nakládání s majetkem
96. Usnesení RÚK č. 105/106R/2020 z 19.08.2020 Nakládání s majetkem
97. Usnesení RÚK č. 106/106R/2020 z 19.08.2020 Nakládání s majetkem
98. Usnesení RÚK č. 112/106R/2020 z 19.08.2020 Nakládání s majetkem
99. Usnesení RÚK č. 113/106R/2020 z 19.08.2020 Nakládání s majetkem
100. Usnesení RÚK č. 114/106R/2020 z 19.08.2020 Nakládání s majetkem
101. Usnesení RÚK č. 115/106R/2020 z 19.08.2020 Nakládání s majetkem
102. Usnesení RÚK č. 116/106R/2020 z 19.08.2020 Nakládání s majetkem
103. Usnesení RÚK č. 117/106R/2020 z 19.08.2020 Nakládání s majetkem
104. Usnesení RÚK č. 118/106R/2020 z 19.08.2020 Nakládání s majetkem
105. Usnesení RÚK č. 119/106R/2020 z 19.08.2020 Nakládání s majetkem
106. Usnesení RÚK č. 120/106R/2020 z 19.08.2020 Nakládání s majetkem
107. Usnesení RÚK č. 121/106R/2020 z 19.08.2020 Nakládání s majetkem
108. Usnesení RÚK č. 122/106R/2020 z 19.08.2020 Nakládání s majetkem
109. Usnesení RÚK č. 123/106R/2020 z 19.08.2020 Nakládání s majetkem
110. Usnesení RÚK č. 124/106R/2020 z 19.08.2020 Nakládání s majetkem
111. Usnesení RÚK č. 125/106R/2020 z 19.08.2020 Nakládání s majetkem
112. Usnesení RÚK č. 126/106R/2020 z 19.08.2020 Nakládání s majetkem
113. Usnesení RÚK č. 127/106R/2020 z 19.08.2020 Nakládání s majetkem
114. Usnesení RÚK č. 128/106R/2020 z 19.08.2020 Nakládání s majetkem
115. Usnesení RÚK č. 129/106R/2020 z 19.08.2020 Nakládání s majetkem
116. Usnesení RÚK č. 130/106R/2020 z 19.08.2020 Nakládání s majetkem
117. Usnesení RÚK č. 131/106R/2020 z 19.08.2020 Nakládání s majetkem

118. Usnesení RÚK č. 132/106R/2020 z 19.08.2020 Nakládání s majetkem
119. Usnesení RÚK č. 133/106R/2020 z 19.08.2020 Nakládání s majetkem
120. Usnesení RÚK č. 134/106R/2020 z 19.08.2020 Nakládání s majetkem
121. Usnesení RÚK č. 135/106R/2020 z 19.08.2020 Nakládání s majetkem
122. Usnesení RÚK č. 136/106R/2020 z 19.08.2020 Nakládání s majetkem
123. Usnesení RÚK č. 137/106R/2020 z 19.08.2020 Nakládání s majetkem
124. Usnesení RÚK č. 138/106R/2020 z 19.08.2020 Nakládání s majetkem
125. Usnesení RÚK č. 139/106R/2020 z 19.08.2020 Nakládání s majetkem
126. Usnesení RÚK č. 140/106R/2020 z 19.08.2020 Nakládání s majetkem
127. Usnesení RÚK č. 141/106R/2020 z 19.08.2020 Nakládání s majetkem
128. Usnesení RÚK č. 142/106R/2020 z 19.08.2020 Nakládání s majetkem
129. Usnesení RÚK č. 143/106R/2020 z 19.08.2020 Nakládání s majetkem
130. Usnesení RÚK č. 144/106R/2020 z 19.08.2020 Nakládání s majetkem
131. Usnesení RÚK č. 145/106R/2020 z 19.08.2020 Nakládání s majetkem
132. Usnesení RÚK č. 146/106R/2020 z 19.08.2020 Nakládání s majetkem
133. Usnesení RÚK č. 147/106R/2020 z 19.08.2020 Nakládání s majetkem
134. Usnesení RÚK č. 148/106R/2020 z 19.08.2020 Nakládání s majetkem
135. Usnesení RÚK č. 149/106R/2020 z 19.08.2020 Nakládání s majetkem
136. Usnesení RÚK č. 150/106R/2020 z 19.08.2020 Nakládání s majetkem
137. Usnesení RÚK č. 151/106R/2020 z 19.08.2020 Nakládání s majetkem
138. Usnesení RÚK č. 152/106R/2020 z 19.08.2020 Nakládání s majetkem
139. Usnesení RÚK č. 153/106R/2020 z 19.08.2020 Nakládání s majetkem
140. Usnesení RÚK č. 218/106R/2020 z 19.08.2020 Změna zřizovací listiny č.j. 213/2002 příspěvkové organizace Ústeckého kraje: Krajská majetková, příspěvková organizace
141. Usnesení RÚK č. 221/106R/2020 z 19.08.2020 C)1. Zahájení zadávacího řízení veřejné zakázky na stavební práce s názvem „DSS Litvínov – rekonstrukce prostor v DSS Litvínov spojených s transformací a humanizací“ formou zjednodušeného podlimitního režimu
142. Usnesení RÚK č. 225/106R/2020 z 19.08.2020 C)1.,2. Změna smlouvy č. 18/SML3008/SoD/INV ze dne 27. 6. 2018 na plnění veřejné zakázky na stavební práce s názvem „SŠT Most – REKO objektu šaten na dílny praktického vyučování“
143. Usnesení RÚK č. 227/106R/2020 z 19.08.2020 Rekonstrukce mostu Eduarda Beneše v Ústí nad Labem - změna rozpočtových nákladů
144. Usnesení RÚK č. 228/106R/2020 z 19.08.2020 Sloučení příspěvkových organizací zřizovaných Ústeckým krajem v oblasti sociální
145. Usnesení RÚK č. 229/106R/2020 z 19.08.2020 „Podpora sociálních služeb v Ústeckém kraji 2020“ - snížení povinného podílu spolufinancování
146. Usnesení RÚK č. 230/106R/2020 z 19.08.2020 Dotační program „Podpora sociálních služeb v rámci projektu POSOSUK 2“ - snížení povinného podílu spolufinancování
147. Usnesení RÚK č. 231/106R/2020 z 19.08.2020 Dotační program „Podpora sociálních služeb v Ústeckém kraji 2021“ – vyhlášení
148. Usnesení RÚK č. 232/106R/2020 z 19.08.2020 Dotační program „Podpora sociálních služeb v rámci projektu POSOSUK 3“ – vyhlášení 1. mimořádného termínu
149. Usnesení RÚK č. 233/106R/2020 z 19.08.2020 Individuální dofinancování sociálních služeb
150. Usnesení RÚK č. 234/106R/2020 z 19.08.2020 Prominutí penále poskytovatele sociálních služeb
151. Usnesení RÚK č. 235/106R/2020 z 19.08.2020 Obrnické centrum sociálních služeb, příspěvková organizace – budoucí příslib
152. Usnesení RÚK č. 236/106R/2020 z 19.08.2020 Strategie podpory rozvoje dobrovolnictví Ústeckého kraje 2021 – 2022
153. Usnesení RÚK č. 238/106R/2020 z 19.08.2020 Změny zřizovacích listin příspěvkových organizací zřizovaných Ústeckým krajem v sociální oblasti

154. Usnesení RÚK č. 239/106R/2020 z 19.08.2020 SOCIÁLNĚ PSYCHIATRICKÉ CENTRUM SLUNÍČKO z.ú. – budoucí příslib
155. Usnesení RÚK č. 006/107R/2020 z 27.08.2020 D)1. Opatření vyvolaná epidemií koronaviru v ekonomické oblasti – snížení příspěvků na provoz a odvod z fondů investic příspěvkových organizací Ústeckého kraje – doplnění
156. Usnesení RÚK č. 006/107R/2020 z 27.08.2020 D)5. Opatření vyvolaná epidemií koronaviru v ekonomické oblasti – snížení příspěvků na provoz a odvod z fondů investic příspěvkových organizací Ústeckého kraje – doplnění
157. Usnesení RÚK č. 006/107R/2020 z 27.08.2020 D)6.a) Opatření vyvolaná epidemií koronaviru v ekonomické oblasti – snížení příspěvků na provoz a odvod z fondů investic příspěvkových organizací Ústeckého kraje – doplnění
158. Usnesení RÚK č. 006/107R/2020 z 27.08.2020 D)6.b) Opatření vyvolaná epidemií koronaviru v ekonomické oblasti – snížení příspěvků na provoz a odvod z fondů investic příspěvkových organizací Ústeckého kraje – doplnění
159. Usnesení RÚK č. 006/107R/2020 z 27.08.2020 D)6.c) Opatření vyvolaná epidemií koronaviru v ekonomické oblasti – snížení příspěvků na provoz a odvod z fondů investic příspěvkových organizací Ústeckého kraje – doplnění
160. Usnesení RÚK č. 008/107R/2020 z 27.08.2020 Uzavření Rámcové dohody s poskytovatelem Dopravní společnost Ústeckého kraje, příspěvková organizace na poskytování služby „Doprava cílové skupiny“ v rámci projektu „Podpora polytechnického vzdělávání a gramotností v Ústeckém kraji“ (ÚK IKAP A2)“
161. Usnesení RÚK č. 010/107R/2020 z 27.08.2020 Smlouva o spolupráci na zajištění drážní osobní dopravy mezikrajskými vlaky
162. Usnesení RÚK č. 015/107R/2020 z 27.08.2020 Montanregion Krušné hory – Erzgebirge, o.p.s. – návratná finanční výpomoc
163. Usnesení RÚK č. 017/107R/2020 z 27.08.2020 B)1.,2.,3. Lužická nemocnice a poliklinika
164. Usnesení RÚK č. 003/108R/2020 z 07.09.2020 Program obnovy venkova Ústeckého kraje – žádosti o výjimku
165. Usnesení RÚK č. 005/108R/2020 z 07.09.2020 Lužická nemocnice a poliklinika

B) schvaluje

změnu termínů plnění úkolů vyplývajících z usnesení Rady Ústeckého kraje:

1. Usnesení RÚK č. 045/84R/2019 z 11.12.2019 Pokračování spolupráce s HC Stadion Litoměřice v rámci Memoranda o vzájemné spolupráci a podpoře sportovních aktivit mládeže ve všech věkových kategoriích příslušných sportovních klubů v Ústeckém kraji na 31.12.2020
2. Usnesení RÚK č. 131/104R/2020 z 22.07.2020 C)2. Vyhodnocení zadávacího řízení veřejné zakázky na stavební práce s názvem „Vyšší odborná škola a Střední průmyslová škola strojní, stavební a dopravní, Děčín, p. o. - rekonstrukce objektu na Slovanské“ zadávané formou otevřeného řízení v nadlimitním režimu na 15.10.2020
3. Usnesení RÚK č. 048/105R/2020 z 05.08.2020 C)1. Změna smlouvy č. 18/SML4494/SOD/INV ze dne 13. 9. 2018 na plnění veřejné zakázky na stavební práce s názvem „Nová komunikace u města Chomutov – 2. část: II. Etapa Spojka silnice III/00732 – silnice I/13“ na 15.10.2020
4. Usnesení RÚK č. 154/106R/2020 z 19.08.2020 Nakládání s majetkem na 10.12.2021

Usnesení č. 004/110R/2020
4.1 Náhrada za poskytnutí ochranných prostředků na základě Rozhodnutí hejtmana č. 2/2020/COV19 ze dne 17. 3. 2020

Rada Ústeckého kraje po projednání

A) bere na vědomí

informace ve věci vyjednávání o určení výše náhrady za poskytnuté věcné prostředky na základě Rozhodnutí hejtmana č. 2/2020/COV19 ze dne 17. 3. 2020 dle předloženého materiálu

B) rozhoduje

1. o uzavření „Memoranda o společném postupu při refundaci náhrady za poskytnuté věcné prostředky včetně nákladů s tím spojených dle rozhodnutí hejtmana Ústeckého kraje č. 2/2020/COV19 z 17. 3. 2020 a na základě žádosti ministra vnitra č.j. MV-2567-17/KM-2020 z 17. 3. 2020“ (dále jako „Memorandum“) mezi Ústeckým krajem a Českou republikou - Ministerstvem vnitra, IČO: 00007064, Nad Štolou 3, 170 34 Praha 7, dle přílohy č. 1 tohoto usnesení.

2. o poskytnutí náhrady za poskytnuté věcné prostředky ve výši 26.380.193,- Kč a o uzavření „Dohody o narovnání, kterou se nahrazují dosavadní práva a povinnosti spojená s rozhodnutím hejtmana Ústeckého kraje č. 2/2020/COV19 ze dne 17.3.2020“ (dále jako „Dohoda“) mezi Ústeckým krajem a společností MR Invest Group s.r.o., IČO 07093861, Pernerova 676/51, Karlín, 186 00 Praha 8, dle přílohy č. 2 tohoto usnesení, a to za podmínky předchozího uzavření Memoranda dle bodu B) 1. tohoto usnesení.

3. o uzavření dodatku č. 1 ke smlouvě o poskytování právních služeb ze dne 11. 6. 2020, uzavřené s JUDr. Danielem Volákem, advokátem, se sídlem Jiráskova 413, 436 01 Litvínov, dle přílohy č. 7 tohoto usnesení.

C) provádí

dle ust. § 59 odst. 1 písm. a) zákona č. 129/2000 Sb., o krajích (krajské zřízení), ve znění pozdějších předpisů, rozpočtové opatření - přesun ve výši 26 380 tis. Kč při zachování celkového objemu rozpočtu Ústeckého kraje, za podmínky rozhodnutí rady kraje o uzavření Dohody dle bodu B) 2. tohoto usnesení:
Běžné výdaje:
odbor ekonomický – snížení o částku 26 380 tis. Kč – centrální rezerva
odbor kancelář hejtmana – zvýšení o částku 26 380 tis. Kč – náhrada za poskytnuté ochranné prostředky společnosti MR Invest Group s.r.o.,

D) ukládá

JUDr. Simoně Hejnové, vedoucí odboru legislativně-právního:
1. zabezpečit ve spolupráci s JUDr. Danielem Volákem, advokátem, uzavření Memoranda a následně Dohody dle příloh č. 1 a 2 tohoto usnesení,
2. zabezpečit uzavření dodatku č. 1 ke smlouvě o poskytování právních služeb dle přílohy č. 7 tohoto usnesení.
Termín: do 16. 10. 2020

Usnesení č. 005/110R/2020
4.2 Zpráva o postupu Ústeckého kraje a jeho orgánů při nákupu, bezúplatném nabývání ochranných prostředků a jejich následné distribuci v období pandemie koronaviru (SARS CoV-2)

Rada Ústeckého kraje po projednání

bere na vědomí

předloženou informaci o zastupování Ústeckého kraje Správou a údržbou silnic Ústeckého kraje, příspěvkovou organizací, IČO: 00080837, se sídlem 417 03 Dubí – Pozorka, Ruská

260/13, při distribuci veškerých osobních ochranných prostředků, ať už těch bezplatně nabytých a zakoupených Ústeckým krajem, nebo osobních ochranných prostředků dodávaných Ministerstvem zdravotnictví ČR nebo posléze Ministerstvem vnitra ČR (prostřednictvím SSHR), třetím subjektům za účelem ochrany života a zdraví v souvislosti s pandemií koronaviru (SARS CoV-2),

Usnesení č. 006/110R/2020
4.3 Změna usnesení Rady Ústeckého kraje č. 006/106R/2020 v části A)

Rada Ústeckého kraje po projednání

mění

usnesení Rady Ústeckého kraje ze dne 19. 8. 2020 č. 006/106R/2020 v části A/ takto:

Rada Ústeckého kraje po projednání

A) rozhoduje
1. dle § 59 odst. 1 písm. i) zákona č. 129/2000 Sb., o krajích (krajské zařízení), ve znění pozdějších předpisů, o stanovení závazného ukazatele – účelový neinvestiční a investiční příspěvek pro rok 2020 pro Střední školu technickou, Most, příspěvkovou organizaci, na podporu projektu „Od monitoru ke sportu“ ve výši 350 tis. Kč)z toho 222.500,- Kč neinvestiční a 127.500,- Kč investiční)

2. dle § 59 odst. 1 písm. i) zákona č. 129/2000 Sb., o krajích (krajské zařízení), ve znění pozdějších předpisů, o stanovení závazného ukazatele – účelový neinvestiční příspěvek pro rok 2020 pro Gymnázium a Střední průmyslovou školu Duchcov, příspěvkovou organizaci, na podporu projektu "Vybavení odborné učebny výpočetní technikou" ve výši 200 tis. Kč.

Usnesení č. 007/110R/2020
4.4 Svěření rozhodovacích pravomocí za nouzového stavu, řešení financování nákupu ochranných a ostatních potřebných prostředků

Rada Ústeckého kraje po projednání

svěřuje

s ohledem na nutnost zajištění pružného rozhodování o záležitostech v působnosti Rady Ústeckého kraje po dobu trvání nouzového stavu, v případě, že bude vyhlášen Vládou ČR z důvodu ohrožení zdraví v souvislosti s prokázáním výskytu koronaviru /označovaný jako SARS CoV-2/:

1. dle § 59 odst. 4 zákona č. 129/2000 Sb., o krajích (krajské zřízení), ve znění pozdějších předpisů, hejtmanovi Ústeckého kraje, rozhodování dle § 59 odst. 2 písm. e) krajského zřízení, o nákupu ochranných prostředků a dalších nezbytných věcí za účelem ochrany života a zdraví osob po dobu vyhlášeného nouzového stavu, včetně právních jednání, za podmínky financování nákupu z prostředků Fondu pro mimořádné události Ústeckého kraje, dodržení zákona č. 134/2016 Sb., o zadávání veřejných zakázek, ve znění pozdějších předpisů, s tím, že Pravidla pro zadávání veřejných zakázek Ústeckým krajem a jím zřizovanými příspěvkovými organizacemi a další vnitřní předpisy kraje budou použity přiměřeně v mezích možností. Na nákupy bude zpravidla použita zjednodušená smlouva (upravený vzor 11a vnitřního předpisu);

2. dle § 59 odst. 4 zákona č. 129/2000 Sb., o krajích (krajské zřízení), ve znění pozdějších předpisů, hejtmanovi Ústeckého kraje, veškerá rozhodování dle § 59 odst. 3 krajského zřízení, která je nezbytné učinit v souvislosti s řešením nouzového stavu. V případě nákupu

nezbytných služeb za účelem ochrany života a zdraví osob po dobu vyhlášeného nouzového stavu, za podmínky zajištěného financování, dodržení zákona č. 134/2016 Sb., o zadávání veřejných zakázek, ve znění pozdějších předpisů, s tím, že Pravidla pro zadávání veřejných zakázek Ústeckým krajem a jím zřizovanými příspěvkovými organizacemi a další vnitřní předpisy kraje budou použity přiměřeně v mezích možností. Na nákupy bude zpravidla použita zjednodušená smlouva (upravený vzor 11a vnitřního předpisu);

s tím, že tato svěření jsou speciálními svěřeními vůči obecným a platí přednostně, a to s ohledem na nutnost řešení krizového stavu.

Usnesení č. 008/110R/2020
6.1 Datové centrum Ústeckého kraje, p.o. – organizační záležitosti

Rada Ústeckého kraje po projednání

A) rozhoduje

dle § 59 odst. 3 zákona č. 129/2000 Sb., o krajích (krajské zřízení), ve znění pozdějších předpisů, o uzavření kupní smlouvy se společností Taxema s.r.o., Masarykova 750/316, 400 01 Ústí nad Labem, IČ: 03985873, dle přílohy č. 1 tohoto usnesení

B) jmenuje

dle§ 59 odst. 1 písm. i) zákona číslo 129/2000 Sb., o krajích (krajské zřízení), ve znění pozdějších předpisů, Bc. Jana Jelínka, nar. **********, bytem **********, ředitelem příspěvkové organizace:

název: Datové centrum Ústeckého kraje, příspěvková organizace
sídlo: Velká Hradební 3118/48, Ústí nad Labem, PSČ: 400 02

na dobu určitou ode dne 1. 11. 2020 do doby jmenování nového ředitele organizace

C) stanoví

dle § 59 odst. 1 písmene i) zákona č. 129/2000 Sb., o krajích (krajské zařízení) ve znění pozdějších předpisů, zákona č. 262/2006 Sb., zákoník práce a nařízení vlády č. 341/2017 Sb., o platových poměrech zaměstnanců ve veřejných službách a správě, ve znění pozdějších předpisů plat: - Bc. Janu Jelínkovi, budoucímu řediteli Datového centra, příspěvkové organizace od 1. 11. 2020 dle přílohy č. 2 tohoto materiálu

D) žádá

dle § 16 odst. 4 zákona č. 312/2002 Sb., o úřednících územních samosprávných celků a o změně některých zákonů, ve znění pozdějších předpisů, Ing. Milana Zemaníka, ředitele Krajského úřadu Ústeckého kraje, o souhlas k výkonu jiné výdělečné činnosti Bc. Jana Jelínka, vedoucího odboru Informatiky a organizačních věcí Krajského úřadu Ústeckého kraje

E) schvaluje

dle § 59 odst. 1 písm. i) zákona č. 129/2000 Sb., o krajích (krajské zřízení), ve znění pozdějších předpisů, v souladu s článkem XI. zřizovací listiny Datového centra Ústeckého kraje, příspěvkové organizace, statut dozorčí rady dle přílohy č. 3 k tomuto usnesení

F) jmenuje

v souladu s článkem XI. zřizovací listiny Datového centra Ústeckého kraje, příspěvkové organizace členy dozorčí rady Datového centra Ústeckého kraje, příspěvkové organizace ve složení:
PhDr. Jaroslav Zukerstein, Ph.D., prorektor Univerzity J. E. Purkyně, nar. **********, bytem **********,

Mgr. Tomáš Tvrzník, právník Krajské zdravotní, a.s, nar. **********, bytem **********

G) ukládá

Bc. Janu Jelínkovi, řediteli organizace, zajistit konání prvního jednání dozorčí rady Datového centra Ústeckého kraje, příspěvkové organizace za účelem volby předsedy a místopředsedy této dozorčí rady.
Termín: 31. 3. 2021

Usnesení č. 009/110R/2020
9.1 Žádosti o změny v uzavřených smlouvách o poskytnutí dotace z Fondu Ústeckého kraje

Rada Ústeckého kraje po projednání

A) rozhoduje

1. o uzavření dodatku č. 1 ke smlouvě o poskytnutí neinvestiční dotace č. 20/SML1379/SoPD/SPRP, kterým se mění termín realizace projektu z 31. 7. 2020 na nový termín 31. 12. 2020.

2. o uzavření dodatku č. 1 ke smlouvě o poskytnutí neinvestiční dotace č. 20/SML4960/SoPD/SPRP, kterým se mění termín realizace projektu z 30. 9. 2020 na nový termín 31. 12. 2020 a dále pak se dodatkem mění název projektu z "Koncerty klasické hudby 2020 - jarní část" na "Koncerty klasické hudby 2020".

3. o uzavření dodatku č. 1 ke smlouvě o poskytnutí investiční dotace č. 20/SML1324/SoPD/SPRP, kterým se mění termín realizace projektu z 31. 10. 2020 na nový termín 31. 1. 2021.

4. o uzavření dodatku č. 1 ke smlouvě o poskytnutí neinvestiční dotace č. 20/SML1286/SoPD/SPRP, kterým se mění termín realizace projektu z 30. 11. 2020 na nový termín 31. 5. 2021.

B) bere na vědomí

změnu položkového rozpočtu u smlouvy o poskytnutí neinvestiční dotace č. 19/SML0613/SoPD/SPRP, na základě které se mění položka technické zajištění na položku služby - zajištění přepravy publika na koncert a produkce.

C) doporučuje

rozhodnout o uzavření dodatku č. 2 ke smlouvě o poskytnutí neinvestiční dotace č. 20/SML0172/SoPD/SPRP, kterým se mění termín realizace projektu z 31. 8. 2020 (dodatek č. 1) na nový termín 30. 11. 2020.

Usnesení č. 010/110R/2020
9.2 Schválení realizace projektů podaných do Operačního programu Životního prostředí – Úspory energie

Rada Ústeckého kraje po projednání

A) rozhoduje

Dle § 59 odst. 2 písm. e) zákona 129/2000 Sb., o krajích (krajské zařízení), ve znění pozdějších předpisů, o přijetí finanční podpory z Operačního programu Životní prostředí pro projekty:
a) „SŠ stavební a strojní Teplice – objekty S03, S04 a S07 instalace VZT systémů“ ve výši

maximálně 4 280 tis. Kč,
b) „SŠ technická Most, Dělnická 21“ ve výši maximálně 24 337 tis. Kč,
c) „SPŠ a SOŠ gastronomie a služeb Budova A – instalace VZT systémů“, ve výši maximálně 9 978 tis. Kč,
d) „Střední odborná škola, Litvínov – Hamr – instalace VZT systémů“ ve výši maximálně 8 857 tis. Kč,
e) „Gymnázium a střední odborná škola Podbořany – instalace VZT systémů“ ve výši maximálně 7 413 tis. Kč,
f) „Vyšší odborná škola obalové techniky a Střední škola Štětí – 1. máje“ ve výši maximálně 2 278 tis. Kč,
g) „Vyšší odborná škola obalové techniky a Střední škola Štětí – budova Pivovarská 594“ ve výši maximálně 5 415 tis. Kč.

B) ukládá

Ing. Jaroslavě Kusznirukové, vedoucí odboru strategie, přípravy a realizace projektů realizovat veškeré nezbytné kroky vedoucí k realizaci a udržitelnosti projektů uvedených v bodě A) Termín: 30. 09. 2021

Usnesení č. 011/110R/2020
9.3 Dotační program „Podpora začínajících podnikatelů v Ústeckém kraji pro rok 2019“ – změny v uzavřených smlouvách

Rada Ústeckého kraje po projednání

A) bere na vědomí

1. žádost **********, JID KUUK/140412/2020 dle přílohy č. 1 tohoto materiálu;
2. žádost **********, JID KUUK/140422/2020, dle přílohy č. 2 tohoto materiálu;

B) rozhoduje

1. o prominutí povinnosti zajištění 24 měsíční udržitelnosti projektu dané ustanovením čl. IV smlouvy o poskytnutí dotace č. 19/SML2061/SoPD/SPRP ze dne 29. 7. 2019 uzavřené v rámci dotačního programu „Podpora začínajících podnikatelů v Ústeckém kraji pro rok 2019“ s příjemcem dotace Lukášem Peterkou, IČO 07883170;

2. o prominutí povinnosti zajištění 24 měsíční udržitelnosti projektu dané ustanovením čl. IV smlouvy o poskytnutí dotace č. 19/SML1986/SoPD/SPRP ze dne 8. 7. 2019 uzavřené v rámci dotačního programu „Podpora začínajících podnikatelů v Ústeckém kraji pro rok 2019“ s příjemcem dotace Janem Dastychem, IČO 07949103;

C) ukládá

Ing. Jaroslavě Kusznirukové vedoucí odboru strategie, přípravy a realizace projektů Krajského úřadu Ústeckého kraje zabezpečit veškeré potřebné úkony k zajištění realizace části B) tohoto usnesení.
Termín: 31. 10. 2020

Usnesení č. 012/110R/2020
9.4 Finanční podpora na výměnu zastaralých zdrojů tepla na pevná paliva (kotlíková dotace) – 4. výzva Ústeckého kraje – zařazení žádostí do zásobníku

Rada Ústeckého kraje po projednání

A) bere na vědomí

informaci o podaných žádostech a aktuálním stavu administrace dotačního programu na výměnu zastaralých zdrojů tepla na pevná paliva (kotlíková dotace) – 4. výzva Ústeckého kraje a zapojení finančních prostředků z podprogramu Nová zelená úsporám – Adaptační a mitigační opatření k financování žádostí o poskytnutí kotlíkové dotace.

B) rozhoduje

o zařazení žádostí do zásobníku (dle pořadí přijetí elektronické žádosti) dle přílohy č. 1 tohoto usnesení.

Usnesení č. 013/110R/2020
9.5 Finanční podpora na výměnu zastaralých zdrojů tepla na pevná paliva (kotlíková dotace) – 4. výzva Ústeckého kraje – žádosti o dotaci

Rada Ústeckého kraje po projednání

A) bere na vědomí

informaci o podaných žádostech, posouzení a hodnocení žádostí dle předloženého materiálu.

B) rozhoduje

dle ustanovení § 59 odst. 2 písm. a) zákona č. 129/2000 Sb., o krajích (krajské zřízení), ve znění pozdějších předpisů, o poskytnutí účelové investiční dotace v rámci „Dotačního programu na výměnu zastaralých zdrojů tepla na pevná paliva (kotlíková dotace) – 4. Výzva Ústeckého kraje“ příjemcům a to v maximální výši a k účelu dle příloh č. 1 a č. 2. tohoto usnesení a o uzavření veřejnoprávní smlouvy o poskytnutí dotace dle vzoru schváleného usnesením Rady Ústeckého kraje č. 013/75R/2019 ze dne 21. 8. 2019 (příjemci dle přílohy č.1) a dle vzoru v příloze č.3 tohoto usnesení (příjemci dle přílohy č. 2).

C) schvaluje

dle ustanovení § 59 odst. 2 písm. a) zákona č. 129/2000 Sb., o krajích (krajské zřízení), ve znění pozdějších předpisů vzor Smlouvy o poskytnutí dotace mezi Ústeckým krajem jako poskytovatelem dotace a žadatelem o dotaci jako příjemcem dotace financované z podprogramu Nová zelená úsporám – Adaptační a mitigační opatření v rámci Dotačního programu na výměnu zastaralých zdrojů tepla na pevná paliva (kotlíková dotace) - 4. Výzva Ústeckého kraje dle přílohy č. 3 tohoto usnesení.

D) ukládá

Ing. Jaroslavě Kusznirukové, vedoucí odboru strategie, přípravy a realizace projektů Krajského úřadu Ústeckého kraje zabezpečit veškeré potřebné úkony k zajištění realizace části B) tohoto usnesení.

Termín: 31. 5. 2021

Usnesení č. 014/110R/2020
9.6 Finanční podpora na výměnu zastaralých zdrojů tepla na pevná paliva (kotlíková dotace) – 4. výzva Ústeckého kraje – změna usnesení

Rada Ústeckého kraje po projednání

A) mění

usnesení Rady Ústeckého kraje č. 027/82R/2019 ze dne 20. 11. 2019 tak, že místo původně uvedeného tepelného zdroje typu A3a automatický kotel na pevná paliva výhradně biomasa bude dotace použita na nový zdroj typu B – tepelné čerpadlo, příjemce Josef Melnyk, číslo

žádosti 000492. Výše dotace ani ostatní údaje se nemění.

B) mění

usnesení Rady Ústeckého kraje č.022/88R/2020 ze dne 19. 2. 2020 tak, že místo původně uvedeného tepelného zdroje typu B – tepelné čerpadlo bude dotace použita na nový zdroj typu A3a – automatický kotel na pevná paliva výhradně biomasa, příjemce Ing. Michaela Vans, číslo žádosti 000058. Výše dotace ani ostatní údaje se nemění.

C) ukládá

Ing. Jaroslavě Kusznirukové, vedoucí odboru strategie, přípravy a realizace projektů, zabezpečit veškeré potřebné úkony k zajištění realizace části A), B), C) a D) tohoto usnesení.

Termín: 31. 10. 2020

Usnesení č. 015/110R/2020
9.7 „DOTAČNÍ PROGRAM na zmírnění následků koronaviru pro OSVČ“ - změna

Rada Ústeckého kraje po projednání

A) bere na vědomí

1. odmítnutí přidělené dotace v rámci programu pro podporu na zmírnění dopadu koronaviru pro OSVČ u žadatele uvedeného v příloze č. 1 tohoto materiálu, pod okresovým číslem žádosti UL_000308. S tímto žadatelem nebyla uzavřena Smlouva o poskytnutí neinvestiční dotace.

2. odmítnutí přidělených dotací v rámci programu pro podporu na zmírnění dopadu koronaviru pro OSVČ u žadatelů uvedených v příloze č. 2 tohoto materiálu, pod okresovým číslem žádosti UL_000472; ÚL_000483. S těmito žadateli nebyla uzavřena Smlouva o poskytnutí neinvestiční dotace.

3. odmítnutí přidělených dotací v rámci programu pro podporu na zmírnění dopadu koronaviru pro OSVČ u žadatelů uvedených v příloze č. 3 tohoto materiálu, pod okresovým číslem žádosti TP_000461; UL_000512; UL_000531; UL_000534; UL_000538. S těmito žadateli nebyla uzavřena Smlouva o poskytnutí neinvestiční dotace.

B) zrušuje

1. přílohu č. 7, která byla součástí usnesení č. 013/109R/2020 Rady Ústeckého kraje ze dne 16.9.2020 a nahrazuje ji přílohou č. 4 tohoto usnesení. Tato příloha je již bez žadatele, který dotaci odmítl.

2. přílohu č. 8, která byla součástí usnesení č. 013/109R/2020 Rady Ústeckého kraje ze dne 16.9.2020 a nahrazuje ji přílohou č. 5 tohoto usnesení. Tato příloha je již bez žadatelů, kteří dotaci odmítli.

C) zrušuje

přílohu č. 1, která byla součástí usnesení č. 025/106R/2020 Rady Ústeckého kraje ze dne 19.8.2020 a nahrazuje ji přílohou č. 6 tohoto usnesení. Tato příloha je již bez žadatelů, kteří dotaci odmítli.

Usnesení č. 016/110R/2020
9.9 Smlouvy o poskytnutí dotace na činnost a zajištění provozních nákladů v roce 2020 uzavírané mezi Ústeckým krajem Euroregionem Labe a Euroregionem Krušnohoří

Rada Ústeckého kraje po projednání

A) schvaluje

1. výjimku ze Zásad pro poskytování dotací a návratných finančních výpomocí Ústeckým krajem Čl. VIII. bod 5) u žádosti s pořadovým číslem 1. Podíl dotace na celkových nákladech činí 100%.

2. výjimku ze Zásad pro poskytování dotací a návratných finančních výpomocí Ústeckým krajem Čl. VIII. bod 5) u žádosti s pořadovým číslem 2. Podíl dotace na celkových nákladech činí 92,59%.

B) rozhoduje

o poskytnutí neinvestiční dotace a uzavření veřejnoprávních smluv dle § 59 odst. 2 písm. a) Zákona č. 129/2000 Sb., o krajích (krajské zařízení), ve znění pozdějších předpisů, z rozpočtu Ústeckého kraje pro příjemce. Smlouvy jsou přílohou č. 1 a č. 2 tohoto usnesení:
č.1 Euroregion Labe
IČ: 44225946
Sídlo: Velká Hradební 8, 400 01 Ústí nad Labem
výše neinvestiční dotace: 50 000 Kč
(dle přílohy č.3 tohoto materiálu)

č.2 Euroregion Krušnohoří
IČ: 47324651
Sídlo: Divadelní 15, 434 01 Most
výše neinvestiční dotace: 50 000 Kč
(dle přílohy č.4 tohoto materiálu)

C) ukládá

Oldřichu Bubeníčkovi, hejtmanovi ÚK, podepsat smlouvy o poskytnutí neinvestiční dotace dle části B) tohoto usnesení.

Termín 13. 10. 2020

Usnesení č. 017/110R/2020
9.10 Prohlášení zájmu – projekt „Databáze starých lomů a dobývek na území NP České Švýcarsko a CHKO Labské pískovce"

Rada Ústeckého kraje po projednání

A) bere na vědomí

informace o projektu „Databáze starých lomů a dobývek na území NP České Švýcarsko a CHKO Labské pískovce"

B) ukládá

PhDr. Martinu Klikovi, MBA, DBA, 1. náměstkovi hejtmana Ústeckého kraje, podepsat dokument Prohlášení o zájmu na realizaci a výsledcích projektu dle přílohy č. 1 materiálu.

Termín 2. 10. 2020

Usnesení č. 018/110R/2020
10.1 Vyhodnocení zadávacího řízení veřejné zakázky na služby s názvem „Zajištění prohlídek těl zemřelých mimo zdravotnické zařízení na území Ústeckého kraje v období 2021 - 2024" zadávané formou řízení pro zadání veřejné zakázky ve zjednodušeném režimu.

Rada Ústeckého kraje po projednání

A) bere na vědomí

1. Protokol o otevírání nabídek na plnění veřejné zakázky na služby s názvem „Zajištění prohlídek těl zemřelých mimo zdravotnické zařízení na území Ústeckého kraje v období 2021 - 2024“ dle přílohy č. 1 předloženého materiálu.

2. Zprávu o hodnocení nabídek na plnění veřejné zakázky na služby s názvem „Zajištění prohlídek těl zemřelých mimo zdravotnické zařízení na území Ústeckého kraje v období 2021 - 2024“ dle přílohy č. 2 předloženého materiálu.

3. Protokol o posouzení splnění podmínek účasti v zadávacím řízení na plnění veřejné zakázky na služby s názvem „Zajištění prohlídek těl zemřelých mimo zdravotnické zařízení na území Ústeckého kraje v období 2021 - 2024“ dle přílohy č. 3 předloženého materiálu.

4. Závazný text smlouvy ze zadávací dokumentace na plnění veřejné zakázky na služby s názvem „Zajištění prohlídek těl zemřelých mimo zdravotnické zařízení na území Ústeckého kraje v období 2021 - 2024“ dle přílohy č. 4 předloženého materiálu.

B) rozhoduje

podle ustanovení § 122 odst. 2 zákona č. 134/2016 Sb. o zadávání veřejných zakázek, ve znění pozdějších předpisů (dále jen „zákon“) o výběru dodavatele 1. KORONERSKÁ s. r. o., Benešova 141, 541 03 Trutnov 3, IČO: 01681486 a o uzavření smlouvy s tímto dodavatelem, který jako jediný podal nabídku, a to za podmínek uvedených v jeho nabídce a za předpokladu, že předloží veškeré doklady a splní veškeré úkony, které zákon nebo zadavatel požadoval jako podmínku uzavření smlouvy:
Nabídková cena za realizaci jedné prohlídky těla zemřelého v Kč bez DPH: 1 994,00
Doba dojezdu k místu prohlídky těla zemřelého v minutách po telefonické výzvě: 120

C) ukládá

1. Oldřichu Bubeníčkovi, hejtmanovi Ústeckého kraje, podepsat smlouvu s vybraným dodavatelem;
Termín: 31. 10. 2020

2. Ing. Petru Severovi, vedoucímu odboru zdravotnictví, zabezpečit veškeré další úkony zadavatele u této veřejné zakázky, zejména připravit k uzavření smlouvu na plnění této veřejné zakázky s vybraným dodavatelem a předložit jí k podpisu hejtmanovi Ústeckého kraje po předložení originálů nebo úředně ověřených kopií dokladů a informací podle § 122 odst. 3 zákona;
Termín: 31. 10. 2020

Usnesení č. 019/110R/2020
11.1 Souhlas se zahájením zadávacího řízení podlimitní veřejné zakázky na stavební práce s názvem „II/271 Litvínov – Klíny – sanace svahu“, zadavatele Správy a údržby silnic Ústeckého kraje, příspěvkové organizace, zadávaného formou zjednodušeného podlimitního řízení

Rada Ústeckého kraje po projednání

souhlasí

1. se zahájením zadávacího řízení podlimitní veřejné zakázky na stavební práce s názvem „II/271 Litvínov – Klíny – sanace svahu“ formou zjednodušeného podlimitního řízení podle § 53 zákona č. 134/2016 Sb. o zadávání veřejných zakázek, v platném znění (dále jen „zákon“),

zadavatelem Správa a údržba silnic Ústeckého kraje, příspěvková organizace.
2. se způsobem hodnocení nabídek podle ekonomické výhodnosti nabídky, dle hodnotícího kritéria nejnižší nabídkové ceny, přičemž hodnocena bude cena v Kč bez DPH. V případě rovnosti nabídkových cen účastníků na 1. – 3. místě bude o pořadí rozhodovat náhodný výběr losem provedený za účasti zástupců dotčených účastníků a notáře.
3. s požadavky na prokázání kvalifikace účastníků:
základní způsobilost:
- dle § 74 zákona dodavatel prokáže způsobem dle § 75 zákona;
profesní způsobilost:
- dle § 77 odst. 1 zákona s tím, že dodavatel doloží výpis z obchodního rejstříku či jiné evidence, má-li v ní být zapsán podle zvláštních předpisů,
- dle § 77 odst. 2 písm. a) zákona s tím, že dodavatel doloží doklad o oprávnění k podnikání podle zvláštních právních předpisů v rozsahu odpovídajícím předmětu veřejné zakázky, zejména doklad prokazující příslušné živnostenské oprávnění či licenci v oborech:
Provádění staveb, jejich změna a odstraňování
- dle § 77 odst. 2 písm. c) zákona dodavatel prokáže předložením dokladu osvědčujícího odbornou způsobilost dodavatele nebo osoby, jejímž prostřednictvím odbornou způsobilost zabezpečuje, je-li pro plnění veřejné zakázky nezbytná podle zvláštních právních předpisů, a to doložením osvědčení autorizovaného inženýra nebo autorizovaného technika nebo osoby usazené nebo osoby hostující nebo jiné dle zákona č. 360/1992Sb. v platném znění, vydaného ČKAIT v oboru:
Mosty a inženýrské konstrukce nebo Statika a dynamika staveb
technické kvalifikační předpoklady
- dle § 79 odst. 2 písm. a) seznam významných staveb poskytnutých dodavatelem v posledních 5 letech a osvědčení objednatelů o řádném plnění nejvýznamnějších z těchto stavebních prací; tato osvědčení musí zahrnovat cenu, dobu, místo provádění stavebních prací a musí obsahovat údaj o tom, zda byly tyto stavební práce provedeny řádně a odborně, přičemž jedno osvědčení může prokazovat splnění kvalifikace pro více staveb s níže uvedenými požadavky. Dodavatel splňuje technický kvalifikační předpoklad, pokud v seznamu významných služeb poskytovaných v posledních 5 letech uvede, že realizoval a dokončil stavby s níže vymezeným předmětem plnění a minimální úrovní:
2 zakázky, jejichž předmětem byla sanace svahu nebo výstavba, oprava či rekonstrukce opěrné zdi/stěny podél komunikace ve finančním objemu minimálně 8 mil. Kč bez DPH za každou z nich.
- dle § 79 odst. 3 písm. c) a d) zákona dodavatel předloží seznam techniků, jež se budou podílet na plnění veřejné zakázky, a osvědčení o jejich vzdělání, a to minimálně 1 osobu stavbyvedoucího a 1 osobu způsobilou k prevenci rizik, přičemž
osoba v pozici „stavbyvedoucí“ musí splňovat:
minimálně 5 let praxe v oboru na pozici stavbyvedoucí
autorizace dle zákona č. 360/1992 Sb., o výkonu povolání autorizovaných architektů a o výkonu povolání autorizovaných inženýrů a techniků činných ve výstavbě, ve znění pozdějších předpisů, v oboru Mosty a inženýrské konstrukce nebo Statika a dynamika staveb
zkušenosti z realizace nejméně 1 dokončené stavby, jejímž předmětem byla sanace svahu nebo výstavba, oprava či rekonstrukce opěrné zdi/stěny podél komunikace ve finančním objemu minimálně 8 mil. Kč bez DPH,
4. s tím, že zadavatel nebude požadovat poskytnutí jistoty;
5. s tím, že zadavatel bude požadovat po vybraném dodavateli jako podmínku k uzavření smlouvy kromě zákonem stanovených dokladů také předložení pojistné smlouvy na pojištění odpovědnosti za škody způsobené při výkonu činnosti třetí osobě minimálně ve výši 10 mil. Kč;
6. s tím, že výzva k podání nabídek bude uveřejněna na profilu zadavatele;
7. se jmenováním komise dle § 42 zákona ve složení dle přílohy č. 1 předloženého materiálu a

jejím pověřením úkony spojenými s posouzením a hodnocením nabídek a posouzením kvalifikace.

Usnesení č. 020/110R/2020
11.2 Souhlas se zahájením zadávacího řízení podlimitní veřejné zakázky na stavební práce s názvem „21912-2 Most přes potok v obci Kovářská“, zadavatele Správy a údržby silnic Ústeckého kraje, příspěvkové organizace, zadávaného formou zjednodušeného podlimitního řízení

Rada Ústeckého kraje po projednání

souhlasí

1. se zahájením zadávacího řízení podlimitní veřejné zakázky na stavební práce s názvem „21912-2 Most přes potok v obci Kovářská“ formou zjednodušeného podlimitního řízení podle § 53 zákona č. 134/2016 Sb. o zadávání veřejných zakázek, v platném znění (dále jen „zákon“), zadavatelem Správa a údržba silnic Ústeckého kraje, příspěvková organizace.
2. se způsobem hodnocení nabídek podle ekonomické výhodnosti nabídky, dle hodnotícího kritéria nejnižší nabídkové ceny, přičemž hodnocena bude cena v Kč bez DPH. V případě rovnosti nabídkových cen účastníků na 1. – 3. místě bude o pořadí rozhodovat náhodný výběr losem provedený za účasti zástupců dotčených účastníků a notáře.
3. s požadavky na prokázání kvalifikace účastníků:

- základní způsobilost:
- dle § 74 zákona dodavatel prokáže způsobem dle § 75 zákona;

- profesní způsobilost:
- dle § 77 odst. 1 zákona s tím, že dodavatel doloží výpis z obchodního rejstříku či jiné evidence, má-li v ní být zapsán podle zvláštních předpisů,
- dle § 77 odst. 2 písm. a) zákona s tím, že dodavatel doloží doklad o oprávnění k podnikání podle zvláštních právních předpisů v rozsahu odpovídajícím předmětu veřejné zakázky, zejména doklad prokazující příslušné živnostenské oprávnění či licenci v oborech:

- Provádění staveb, jejich změna a odstraňování

- dle § 77 odst. 2 písm. c) zákona dodavatel prokáže předložením dokladu osvědčujícího odbornou způsobilost dodavatele nebo osoby, jejímž prostřednictvím odbornou způsobilost zabezpečuje, je-li pro plnění veřejné zakázky nezbytná podle zvláštních právních předpisů, a to doložením osvědčení autorizovaného inženýra nebo autorizovaného technika nebo osoby usazené nebo osoby hostující nebo jiné dle zákona č. 360/1992Sb. v platném znění, vydaného ČKAIT v oboru:

- Mosty a inženýrské konstrukce
- Dopravní stavby

- technické kvalifikační předpoklady
- dle § 79 odst. 2 písm. a) seznam významných staveb realizovaných dodavatelem v posledních 5 letech a osvědčení objednatelů o řádném plnění těchto stavebních prací; tato osvědčení musí zahrnovat cenu, dobu, místo provádění stavebních prací a musí obsahovat údaj o tom, zda byly tyto stavební práce provedeny řádně a odborně, přičemž jedno osvědčení může prokazovat splnění kvalifikace pro více staveb s níže uvedenými požadavky. Dodavatel splňuje technický kvalifikační předpoklad, pokud v seznamu významných staveb realizovaných v posledních 5 letech uvede, že realizoval a dokončil stavby s níže vymezeným předmětem plnění a minimální úrovní:

- 2 zakázky, jejichž předmětem byla výstavba, oprava nebo rekonstrukce silničního mostu ve finančním objemu minimálně 5 mil. Kč bez DPH za každou z nich.

- dle § 79 odst. 3 písm. c) a d) zákona dodavatel předloží doklady o kvalifikaci stavbyvedoucího, který se bude podílet na plnění veřejné zakázky, a osvědčení o jeho kvalifikaci, přičemž osoba v této pozici musí splňovat:

- minimálně 5 let praxe v oboru dopravních staveb

autorizace dle zákona č. 360/1992 Sb., o výkonu povolání autorizovaných architektů a o výkonu povolání autorizovaných inženýrů a techniků činných ve výstavbě, ve znění pozdějších předpisů, v oboru Mosty a inženýrské konstrukce
zkušenosti na pozici stavbyvedoucího z realizace nejméně 1 dokončené stavby, jejímž předmětem byla výstavba, oprava nebo rekonstrukce silničního mostu ve finančním objemu minimálně 5 mil. Kč bez DPH,

4. s tím, že zadavatel nebude požadovat poskytnutí jistoty;
5. s tím, že zadavatel bude požadovat po vybraném dodavateli jako podmínku k uzavření smlouvy kromě zákonem stanovených dokladů také předložení pojistné smlouvy na pojištění odpovědnosti za škody způsobené při výkonu činnosti třetí osobě minimálně ve výši 8 mil. Kč;
6. s tím, že výzva k podání nabídek bude uveřejněna na profilu zadavatele;
7. se jmenováním komise dle § 42 zákona ve složení dle přílohy č. 1 předloženého materiálu a jejím pověřením úkony spojenými s posouzením a hodnocením nabídek a posouzením kvalifikace.

Usnesení č. 021/110R/2020
11.3 Schválení splátkového kalendáře pro obec Velké Žernoseky

Rada Ústeckého kraje po projednání

souhlasí

s dohodou na splátkovém kalendáři za úhradu faktury č. 33000064 ve výši 449 273,-- Kč za zřízení služebnosti inženýrské sítě (věcného břemene) a zásah do komunikace na dobu 120 měsíců dle přílohy č. 1 předloženého materiálu pro Obec Velké Žernoseky.

Usnesení č. 022/110R/2020
11.4 Nařízení Ústeckého kraje, kterým se stanovují úseky silnic, na kterých se pro jejich malý dopravní význam nezajišťuje sjízdnost a schůdnost odstraňováním sněhu a náledí

Rada Ústeckého kraje po projednání

vydává

v souladu s § 7 a § 59 odst. 1 písm. k) zákona č. 129/2000 Sb., o krajích (krajské zřízení), ve znění pozdějších předpisů, a na základě zmocnění dle ustanovení § 27 odst. 5 zákona č. 13/1997 Sb., o pozemních komunikacích, ve znění pozdějších předpisů, Nařízení Ústeckého kraje č. …/2020, kterým se stanovují úseky silnic, na kterých se pro jejich malý dopravní význam nezajišťuje sjízdnost a schůdnost odstraňováním sněhu a náledí, dle přílohy č. 1 tohoto usnesení.

Usnesení č. 023/110R/2020
11.5 Souhlas s vyhodnocením zadávacího řízení na uzavření rámcové dohody na služby v nadlimitním režimu s názvem „Údržba zeleně podél komunikací II. a III. tříd v Ústeckém kraji“, zadavatele Správy a údržby silnic Ústeckého kraje, příspěvkové organizace, zadávaného formou užšího řízení

Rada Ústeckého kraje po projednání

A) bere na vědomí

1. Záznam o zpřístupnění žádostí o účast na plnění veřejné zakázky na uzavření rámcové dohody na služby s názvem „Údržba zeleně podél komunikací II. a III. tříd v Ústeckém kraji“, dle přílohy č. 1 předloženého materiálu
2. Protokol o posouzení kvalifikace zájemců o účast na plnění veřejné zakázky na uzavření rámcové dohody na služby s názvem „Údržba zeleně podél komunikací II. a III. tříd v Ústeckém kraji“, dle přílohy č. 2 předloženého materiálu.

3. Protokol o dokončení posouzení kvalifikace zájemců o účast na plnění veřejné zakázky na uzavření rámcové dohody na služby s názvem „Údržba zeleně podél komunikací II. a III. tříd v Ústeckém kraji“, dle přílohy č. 3 předloženého materiálu.
4. Záznam o zpřístupnění nabídek na plnění veřejné zakázky na uzavření rámcové dohody na služby s názvem „Údržba zeleně podél komunikací II. a III. tříd v Ústeckém kraji“, dle přílohy č. 4 předloženého materiálu.
5. Protokol o posouzení a hodnocení nabídek na plnění veřejné zakázky na uzavření rámcové dohody na služby s názvem „Údržba zeleně podél komunikací II. a III. tříd v Ústeckém kraji“, dle přílohy č. 5 předloženého materiálu.
6. Zprávu hodnocení nabídek na plnění veřejné zakázky na uzavření rámcové dohody na služby s názvem „Údržba zeleně podél komunikací II. a III. tříd v Ústeckém kraji“, dle přílohy č. 6 předloženého materiálu;

B) souhlasí

S výběrem dodavatele pro plnění veřejné zakázky na uzavření rámcové dohody na služby s názvem „Údržba zeleně podél komunikací II. a III. tříd v Ústeckém kraji“ zadavatele Správa a údržba silnic Ústeckého kraje, příspěvková organizace podle ustanovení § 81 odst. 2 zákona č. 137/2006 Sb., o veřejných zakázkách, ve znění pozdějších předpisů (dále jen zákon) a uzavřením smlouvy s uchazečem H-REKULTIVACE a.s. se sídlem Černovice 226, 430 01 Chomutov, IČ: 25032739 za podmínek uvedených v jeho nabídce.

Usnesení č. 024/110R/2020
11.6 Dopravní obslužnost autobusová – plánované změny v dopravě

Rada Ústeckého kraje po projednání

rozhoduje

dle § 59 odst. 3 zákona č. 129/2000 Sb., o krajích (krajské zřízení), ve znění pozdějších předpisů, o uzavření dodatku ke smlouvě o veřejných službách v přepravě cestujících veřejnou linkovou dopravou k zajištění dopravní obslužnosti Ústeckého kraje v oblastech:
a) Děčínsko, Dolní Poohří, Litoměřicko, Litvínov-Bílina, Lounsko-západ, Lovosice-Louny, Podbořansko, Teplicko a Ústecko s účinností od 13. 12. 2020 dopravce Dopravní společnost Ústeckého kraje, příspěvková organizace, Velká Hradební 3118/48, 400 01 Ústí nad Labem, IČ: 06231292
b) Vejprtsko, s účinností úprav od 13. 12. 2020, dopravce Autobusy Karlovy Vary, s.r.o., Sportovní 4, 360 09 Karlovy Vary, IČ 25332473,
c) Šluknovsko, s účinností úprav od 13. 12. 2020, dopravce Autobusy Karlovy Vary, s.r.o., Sportovní 4, 360 09 Karlovy Vary, IČ 25332473,
dle přílohy č. 1 až 3 tohoto usnesení.

Usnesení č. 025/110R/2020
11.7 Souhlas s vyhodnocením nadlimitní veřejné zakázky na dodávky s názvem „Nákup a dodávka posypové kamenné soli pro 2021-2022“, zadavatele Správy a údržby silnic Ústeckého kraje, příspěvkové organizace, zadávaného formou otevřeného řízení

Rada Ústeckého kraje po projednání

A) bere na vědomí

1. Záznam o otevírání nabídek na plnění veřejné zakázky na dodávky s názvem „Nákup a dodávka posypové kamenné soli pro 2021-2022“, dle přílohy č. 1 předloženého materiálu.
2. Protokol o hodnocení a posouzení nabídek na plnění veřejné zakázky na dodávky s názvem „Nákup a dodávka posypové kamenné soli pro 2021-2022“, dle přílohy č. 2 předloženého materiálu;

B) souhlasí

S výběrem dodavatele pro plnění veřejné zakázky na dodávky s názvem „Nákup a dodávka posypové kamenné soli pro 2021-2022“ zadavatele Správy a údržby silnic Ústeckého kraje, příspěvkové organizace podle ustanovení § 122 zákona č. 134/2016 Sb., o zadávání veřejných zakázek, ve znění pozdějších předpisů (dále jen zákon) a uzavřením smlouvy s účastníkem H & M TRADING, spol. s.r.o., se sídlem Svatojiřská 1071/2, 400 03 Ústí nad Labem, IČ: 48292281, za podmínek uvedených v jeho nabídce.

Usnesení č. 026/110R/2020
11.8 Schválení přímého zadání zakázky „Daňové poradenství a konzultační činnost na období 07/2021 – 12/2022“

Rada Ústeckého kraje po projednání

souhlasí

s přímým zadáním veřejné zakázky malého rozsahu na služby s názvem „Daňové poradenství a konzultační činnost 07/2021–12/2022“, zadavatelem Dopravní společností Ústeckého kraje, příspěvkovou organizací a uzavřením smlouvy o daňovém poradenství a konzultační činnosti s dodavatelem AGIS účetnictví a daně, a. s., IČO:25008340, sídlo: Moskevská 1/14, 434 01 Most, dle přílohy č.1 předloženého materiálu.

Usnesení č. 027/110R/2020
11.9 Zrušení veřejných zakázek na pronájem autobusů 9,9 – 11m + 11 – 13m

Rada Ústeckého kraje po projednání

A) bere na vědomí

1. Rozhodnutí o zrušení zadávacího řízení veřejné zakázky „Pronájem autobusů délky 9,9 - 11m“ dle přílohy č. 1 tohoto materiálu
2. Rozhodnutí o zrušení zadávacího řízení veřejné zakázky „Pronájem autobusů délky 11 - 13m“ dle přílohy č. 2 tohoto materiálu;

B) souhlasí

1. Se zrušením zadávacího řízení sektorové veřejné zakázky na dodávky s názvem „Pronájem autobusů délky 9,9 - 11m“, v jednacím řízení s uveřejněním v nadlimitním režimu, zadávané dle § 3 písm. d) a § 60 a § 161 zákona č. 134/2016 Sb., o zadávání veřejných zakázek, ve znění pozdějších předpisů (dále také jen „zákon“), zadavatelem Dopravní společnost Ústeckého kraje, příspěvková organizace, podle § 127 odst. 2 písm. d) zákona č. 134/2016 Sb., o zadávání veřejných zakázek , ve znění pozdějších předpisů (dále také jen „zákon“), protože v průběhu zadávacího řízení se vyskytly důvody hodné zvláštního zřetele, pro které nelze po zadavateli požadovat, aby v zadávacím řízení pokračoval.
2. Se zrušením zadávacího řízení sektorové veřejné zakázky na dodávky s názvem „Pronájem autobusů délky 11 - 13m“, v jednacím řízení s uveřejněním v nadlimitním režimu, zadávané dle § 3 písm. d) a § 60 a § 161 zákona č. 134/2016 Sb., o zadávání veřejných zakázek, ve znění pozdějších předpisů (dále také jen „zákon“), zadavatelem Dopravní společnost Ústeckého kraje, příspěvková organizace, podle § 127 odst. 2 písm. d) zákona č. 134/2016 Sb., o zadávání veřejných zakázek , ve znění pozdějších předpisů (dále také jen „zákon“), protože v průběhu zadávacího řízení se vyskytly důvody hodné zvláštního zřetele, pro které nelze po zadavateli požadovat, aby v zadávacím řízení pokračoval.

Usnesení č. 028/110R/2020
11.12 Vyhodnocení zadávacího řízení veřejné zakázky na služby s názvem „Dlouhodobé zajištění dopravní obslužnosti Ústeckého kraje veřejnými službami v přepravě

cestujících (Příměstská doprava Teplice)“ zadávané formou otevřeného řízení v nadlimitním režimu

Rada Ústeckého kraje po projednání

A) bere na vědomí

1. Zápis z otevírání nabídek na plnění veřejné zakázky na služby s názvem „Dlouhodobé zajištění dopravní obslužnosti Ústeckého kraje veřejnými službami v přepravě cestujících (Příměstská doprava Teplice)“ dle přílohy č. 1 předloženého materiálu.
2. Zprávu o hodnocení nabídek na plnění veřejné zakázky na služby s názvem „Dlouhodobé zajištění dopravní obslužnosti Ústeckého kraje veřejnými službami v přepravě cestujících (Příměstská doprava Teplice)“ dle přílohy č. 2 předloženého materiálu.
3. Zápis o posouzení nabídek na plnění veřejné zakázky na služby s názvem „Dlouhodobé zajištění dopravní obslužnosti Ústeckého kraje veřejnými službami v přepravě cestujících (Příměstská doprava Teplice)“ dle přílohy č. 3 předloženého materiálu;

B) rozhoduje

podle ustanovení § 122 odst. 1 zákona č. 134/2016 Sb. o zadávání veřejných zakázek (dále jen „zákon“) o výběru dodavatele a o uzavření smlouvy s dodavatelem ČSAD Slaný s.r.o., Lacinova 1366/10, 274 01 Slaný, IČO: 60193425, který podal ekonomicky nejvýhodnější nabídku za předpokladu, že předloží veškeré doklady a splní veškeré úkony, které zákon nebo zadavatel požadoval jako podmínku pro uzavření smlouvy:
- Základní cena dopravního výkonu na 1 km v Kč bez DPH: 40,97
- Cena dopravního výkonu za každý 1 km realizovaný nad rámec předpokládaného rozsahu veřejných služeb v Kč bez DPH: 22,54
- Úspora za každý 1 km nerealizovaný z předpokládaného rozsahu veřejných služeb v Kč bez DPH: 34,82

C) ukládá

1. Hejtmanovi Ústeckého kraje, podepsat smlouvu s vybraným dodavatelem veřejné zakázky.
Termín: 31. 12. 2020
2. Ing. Jindřichu Fraňkovi, vedoucímu odboru DS, zabezpečit veškeré další úkony zadavatele u této veřejné zakázky, zejména připravit k uzavření smlouvu na plnění předmětu této veřejné zakázky s vybraným dodavatelem a předložit ji k podpisu hejtmanovi Ústeckého kraje.
Termín: 28. 12. 2020

Usnesení č. 029/110R/2020
11.13 Vyhodnocení zadávacího řízení veřejné zakázky na služby s názvem „Dlouhodobé zajištění dopravní obslužnosti Ústeckého kraje veřejnými službami v přepravě cestujících (Teplicko)“ zadávané formou otevřeného řízení v nadlimitním režimu

Rada Ústeckého kraje po projednání

A) bere na vědomí

1. Zápis z otevírání nabídek na plnění veřejné zakázky na služby s názvem „Dlouhodobé zajištění dopravní obslužnosti Ústeckého kraje veřejnými službami v přepravě cestujících (Teplicko)“ dle přílohy č. 1 předloženého materiálu.
2. Zprávu o hodnocení nabídek na plnění veřejné zakázky na služby s názvem „Dlouhodobé zajištění dopravní obslužnosti Ústeckého kraje veřejnými službami v přepravě cestujících (Teplicko)“ dle přílohy č. 2 předloženého materiálu.
3. Zápis o posouzení nabídek na plnění veřejné zakázky na služby s názvem „Dlouhodobé zajištění dopravní obslužnosti Ústeckého kraje veřejnými službami v přepravě cestujících (Teplicko)“ dle přílohy č. 3 předloženého materiálu;

B) rozhoduje

podle ustanovení § 122 odst. 1 zákona č. 134/2016 Sb. o zadávání veřejných zakázek (dále jen „zákon“) o výběru dodavatele a o uzavření smlouvy s dodavatelem ČSAD Slaný s.r.o., Lacinova 1366/10, 274 01 Slaný, IČO: 60193425, který podal ekonomicky nejvýhodnější nabídku za předpokladu, že předloží veškeré doklady a splní veškeré úkony, které zákon nebo zadavatel požadoval jako podmínku pro uzavření smlouvy:
- Základní cena dopravního výkonu na 1 km v Kč bez DPH: 39,71
- Cena dopravního výkonu za každý 1 km realizovaný nad rámec předpokládaného rozsahu veřejných služeb v Kč bez DPH: 21,85
- Úspora za každý 1 km nerealizovaný z předpokládaného rozsahu veřejných služeb v Kč bez DPH: 33,75

C) ukládá

1. Hejtmanovi Ústeckého kraje, podepsat smlouvu s vybraným dodavatelem veřejné zakázky.
Termín: 31. 12. 2020
2. Ing. Jindřichu Fraňkovi, vedoucímu odboru DS, zabezpečit veškeré další úkony zadavatele u této veřejné zakázky, zejména připravit k uzavření smlouvu na plnění předmětu této veřejné zakázky s vybraným dodavatelem a předložit ji k podpisu hejtmanovi Ústeckého kraje.
Termín: 28. 12. 2020

Usnesení č. 030/110R/2020
11.14 Změna smlouvy o závazku veřejné služby ve veřejné drážní osobní dopravě k zajištění základní dopravní obslužnosti územního obvodu Ústeckého kraje

Rada Ústeckého kraje po projednání

rozhoduje

dle § 59 odst.. 3 zákona č. 129/2000 Sb., o krajích (krajské zřízení), ve znění pozdějších předpisů o uzavření Dodatku č. 24 ke Smlouvě o závazku veřejné služby ve veřejné drážní osobní dopravě k zajištění základní dopravní obslužnosti územního obvodu Ústeckého kraje se společností České dráhy, a.s., se sídlem Nábřeží L. Svobody 1222,110 15 Praha 1 IČ: 70994226; DIČ: CZ70994226, zapsanou v obchodním rejstříku vedeném u Městského soudu v Praze v oddílu B, vložce 8039, dle přílohy č. 1 tohoto usnesení.

Usnesení č. 031/110R/2020
11.15 Plná moc pro advokátní kancelář Skils s.r.o.

Rada Ústeckého kraje po projednání

A) bere na vědomí

informaci o skutečnosti, že Městský soud v Praze vede pod sp. zn.: 5A 198/2018 řízení o žalobě společnosti DPÚK a.s., IČ: 254 97 961, se sídlem Rotavská 2656/2b, 155 00 Praha 5, proti rozhodnutí Ministerstva vnitra č. j. MV-88784-154/ODK-2008 ze dne 9. 7. 2018, kterým bylo rozhodnuto o žádosti společnosti DPÚK a.s. o zaplacení částky 68.101.827,- Kč s příslušenstvím;

B) zmocňuje

Mgr. Martina Kramáře, LL.M., advokáta, zapsaného v seznamu advokátů vedeném Českou advokátní komorou pod registračním číslem 9956, k zastupování Ústeckého kraje v rámci řízení dle bodu A) tohoto usnesení dle přílohy č. 1 tohoto materiálu;

C) ukládá

Ing. Jindřichu Fraňkovi, vedoucímu odboru DS, zabezpečit ve spolupráci s advokátní

kanceláří Skils s.r.o. nezbytné úkony dle bodu B) tohoto usnesení.
Termín: 30. 9. 2020

Usnesení č. 032/110R/2020
11.16 Odměny ředitelům příspěvkových organizací v oblasti dopravy a silničního hospodářství

Rada Ústeckého kraje po projednání

A) stanoví

v souladu s § 59 odstavce 1 písmeno i) zákona č. 129/2000 Sb., o krajích (krajské zřízení), ve znění pozdějších předpisů, a v souladu se zákonem č. 262/2006 Sb., zákoník práce, ve znění pozdějších předpisů,

1. Ing. Liboru Tačnerovi, řediteli Správy a údržby silnic Ústeckého kraje, příspěvkové organizace, odměnu ve výši uvedené v příloze č. 1 tohoto materiálu;

2. Ing. Milanu Šlejtrovi, řediteli Dopravní společnosti Ústeckého kraje, příspěvkové organizace, odměnu ve výši uvedené v příloze č. 2 tohoto materiálu;

B) ukládá

Ing. Jindřichu Fraňkovi, vedoucímu odboru DS, zabezpečit veškeré úkony potřebné k realizaci bodu A) tohoto usnesení.
Termín: 30. 10. 2020

Usnesení č. 033/110R/2020
11.17 Tarif a přepravní podmínky DÚK od 1. 10. 2020

Rada Ústeckého kraje po projednání

schvaluje

dle § 59 odst. 3 zákona č. 129/2000 Sb., o krajích (krajské zřízení), ve znění pozdějších předpisů, změnu Tarifu Dopravy Ústeckého kraje, Ceníku jízdného a Smluvních přepravních podmínek Dopravy Ústeckého kraje dle příloh č. 1 a 2 předloženého materiálu.

Usnesení č. 034/110R/2020
12.1 Změny zřizovacích listin příspěvkových organizací Ústeckého kraje – oblast školství

Rada Ústeckého kraje po projednání

A) navrhuje

Zastupitelstvu Ústeckého kraje schválit dle § 35 odst. 2 písm. j) zákona č. 129/2000 Sb., o krajích (krajské zřízení), ve znění pozdějších předpisů, změny zřizovacích listin příspěvkových organizací Ústeckého kraje:
1. č.j. 6/2001, ze dne 20.6.2001, ve znění změn a dodatků, příspěvkové organizace
název: Střední průmyslová škola, Ústí nad Labem, Resslova 5, příspěvková organizace, sídlo: Resslova 210/5, Klíše, 400 01 Ústí nad Labem, IČO: 00082201
dodatkem č. 45 ke zřizovací listině dle přílohy č. 1 předloženého materiálu
2. č.j. 10/2001, ze dne 20.6.2001, ve znění změn a dodatků, příspěvkové organizace
název: Vyšší odborná škola zdravotnická a Střední škola zdravotnická, Ústí nad Labem, Palachova 35, příspěvková organizace, sídlo: Palachova 700/35, Klíše, 400 01 Ústí nad Labem, IČO: 00673358
dodatkem č. 35 ke zřizovací listině dle přílohy č. 1 předloženého materiálu
3. č.j. 61/2001, ze dne 5.9.2001, ve znění změn a dodatků, příspěvkové organizace
název: Základní škola a Mateřská škola, Teplice, U Červeného kostela 110, příspěvková

organizace, sídlo: U Červeného kostela 110/29, Trnovany, 415 01 Teplice, IČO: 70839913
dodatkem č. 35 ke zřizovací listině dle přílohy č. 1 předloženého materiálu
4. č.j. 68/2001, ze dne 5.9.2001, ve znění změn a dodatků, příspěvkové organizace
název: Základní umělecká škola, Teplice, Chelčického 4, příspěvková organizace, sídlo: Chelčického 345/4, 415 01 Teplice, IČO: 46071172
dodatkem č. 31 ke zřizovací listině dle přílohy č. 1 předloženého materiálu
5. č.j. 95/2001, ze dne 5.9.2001, ve znění změn a dodatků, příspěvkové organizace
název: Dětský domov a Školní jídelna, Hora Sv. Kateřiny, Dolní 310, příspěvková organizace, sídlo: Dolní 310, 435 46 Hora Svaté Kateřiny, IČO: 47326484
dodatkem č. 30 ke zřizovací listině dle přílohy č. 1 předloženého materiálu
6. č.j. 108/2001, ze dne 5.9.2001, ve znění změn a dodatků, příspěvkové organizace
název: Střední škola technická, gastronomická a automobilní, Chomutov, příspěvková organizace, sídlo: Pražská 702/10, 430 01 Chomutov, IČO: 18383696
dodatkem č. 47 ke zřizovací listině dle přílohy č. 1 předloženého materiálu
7. č.j. 116/2001, ze dne 5.9.2001, ve znění změn a dodatků, příspěvkové organizace
název: Dětský domov a Školní jídelna, Chomutov, Čelakovského 822, příspěvková organizace, sídlo: Čelakovského 822/8, 430 01 Chomutov, IČO: 61345733
dodatkem č. 33 ke zřizovací listině dle přílohy č. 1 předloženého materiálu
8. č.j. 141/2001, ze dne 28.11.2001, ve znění změn a dodatků, příspěvkové organizace
název: Střední škola lodní dopravy a technických řemesel, Děčín VI, příspěvková organizace, sídlo: Dělnická 825/15, Děčín VI-Letná, 405 02 Děčín, IČO: 14450488
dodatkem č. 41 ke zřizovací listině dle přílohy č. 1 předloženého materiálu
9. č.j. 145/2001, ze dne 28.11.2001, ve znění změn a dodatků, příspěvkové organizace
název: Střední škola zahradnická a zemědělská Antonína Emanuela Komerse, Děčín - Libverda, příspěvková organizace, sídlo: Českolipská 123, Děčín XXVII-Březiny, 405 02 Děčín, IČO: 47274654
dodatkem č. 48 ke zřizovací listině dle přílohy č. 1 předloženého materiálu
10. č.j. 153/2001, ze dne 28.11.2001, ve znění změn a dodatků, příspěvkové organizace
název: Speciální základní škola, Speciální mateřská škola a Praktická škola, Děčín, příspěvková organizace, sídlo: Teplická 65, Děčín IX-Bynov, 405 05 Děčín, IČO: 65082133
dodatkem č. 37 ke zřizovací listině dle přílohy č. 1 předloženého materiálu
11. č.j. 164/2001, ze dne 28.11.2001, ve znění změn a dodatků, příspěvkové organizace
název: Dětský domov a Školní jídelna, Lipová u Šluknova 417, příspěvková organizace, sídlo: č.p. 417, 407 81 Lipová u Šluknova, IČO: 00412074
dodatkem č. 32 ke zřizovací listině dle přílohy č. 1 předloženého materiálu
12. č.j. 178/2001, ze dne 28.11.2001, ve znění změn a dodatků, příspěvkové organizace
název: Vyšší odborná škola a Střední odborná škola, Roudnice nad Labem, Špindlerova 690, příspěvková organizace, sídlo: Špindlerova třída 690, 413 01 Roudnice nad Labem, IČO: 46773762
dodatkem č. 46 ke zřizovací listině dle přílohy č. 1 předloženého materiálu.

B) ukládá

členu Rady Ústeckého kraje odpovědnému za oblast školství, předložit návrh dle části A) tohoto usnesení Zastupitelstvu Ústeckého kraje.
Termín: 31. 12. 2020

Usnesení č. 035/110R/2020
12.2 Hry X. letní olympiády dětí a mládeže ČR 2021 v Olomouckém kraji

Rada Ústeckého kraje po projednání

A) bere na vědomí

základní informace o Hrách X. letní olympiády dětí a mládeže České republiky v

Olomouckém kraji ve dnech 27. 6. – 2. 7. 2021 dle přílohy č. 1 předloženého materiálu a informaci o předpokládaných finančních nákladech na reprezentaci Ústeckého kraje při Hrách X. letní olympiády dětí a mládeže České republiky v Olomouckém kraji ve dnech 27. 6. – 2. 7. 2021 dle důvodové zprávy.

B) schvaluje

účast reprezentace Ústeckého kraje na Hrách X. letní olympiády dětí a mládeže České republiky v Olomouckém kraji ve dnech 27. 6. – 2. 7. 2021 s maximálními finančními náklady 2 685 tis. Kč.

C) rozhoduje

o bezúplatném převodu reprezentačního oblečení na účastníky Ústeckého kraje Her X. letní olympiády dětí a mládeže České republiky v Olomouckém kraji ve dnech 27. 6. – 2. 7. 2021 pro celkem 320 osob reprezentace včetně VIP osob a vlajkonoše výpravy Ústeckého kraje. Předpokládaná maximální cena za uvedenou soupravu: 3 500,- Kč s DPH.

D) ukládá

Ing. Dagmar Waicové, vedoucí odboru školství, mládeže a tělovýchovy zabezpečit veškeré potřebné úkony k realizaci bodů B) a C) tohoto usnesení.
Termín: 27. 6. 2021

Usnesení č. 036/110R/2020
12.3 Smlouva o poskytnutí dotace – projekt Kraj pro bezpečný internet

Rada Ústeckého kraje po projednání

A) bere na vědomí

žádost o neinvestiční dotaci Kraje Vysočina, IČO: 70890749, se sídlem: Žižkova 57, 587 33 Jihlava, JID: 143945/2020/KUUK, dle přílohy č. 1 předloženého materiálu.

B) rozhoduje

dle § 59 odst. 2) písm. a) zákona č. 129/2000 Sb., o krajích (krajské zřízení), ve znění pozdějších předpisů, o poskytnutí neinvestiční dotace a o uzavření veřejnoprávní smlouvy o poskytnutí dotace dle přílohy č. 2 tohoto usnesení, na projekt Kraje Vysočina, IČO: 70890749, se sídlem: Žižkova 57, 587 33 Jihlava, výše dotace: 50.000 Kč, název projektu: Kraje pro bezpečný internet.

C) ukládá

Ing. Dagmar Waicové, vedoucí odboru školství, mládeže a tělovýchovy, zabezpečit veškeré potřebné úkony k realizaci části B) tohoto usnesení.
Termín: 30. 11. 2020

Usnesení č. 037/110R/2020
12.4 Dotační program Sport 2020 – dodatek ke smlouvě

Rada Ústeckého kraje po projednání

A) rozhoduje

o uzavření dodatku č. 1 ke smlouvě č. 20/SML1770/SoPD/SMT (změna termínu ukončení projektu) v rámci poskytnutí neinvestiční dotace z dotačního programu „Sport 2020“, dle přílohy č. 1 tohoto usnesení.

B) ukládá

Ing. Dagmar Waicové, vedoucí odboru školství, mládeže a tělovýchovy, zabezpečit veškeré potřebné úkony k realizaci části A) tohoto usnesení.
Termín: 30. 11. 2020

Usnesení č. 038/110R/2020
12.5 Speciální základní škola a Praktická škola, Šluknov, Tyršova 710, příspěvková organizace – změna účelu nedočerpaného účelového neinvestičního příspěvku pro rok 2019

Rada Ústeckého kraje po projednání

A) rozhoduje

o použití nedočerpaného závazného ukazatele účelového neinvestičního příspěvku pro rok 2019, schváleného usnesením Rady Ústeckého kraje č. 040/80R/2019 ze dne 30. 10. 2019. Nedočerpaný příspěvek ve výši 397 270 Kč bude příspěvkovou organizací: Speciální základní škola a Praktická škola, Šluknov, Tyršova 710, příspěvková organizace, sídlo: Tyršova 710, 407 47 Šluknov, IČO: 650824781, použit na opravu čelního plotu z ulice Tyršova.

B) ukládá

1. Ing. Dagmar Waicové, vedoucí odboru školství, mládeže a tělovýchovy, zabezpečit veškeré potřebné úkony k realizaci části A) tohoto usnesení.
Termín: 30. 10. 2020

2. statutárnímu orgánu příspěvkové organizace dle části A) tohoto usnesení předložit vyúčtování závazného ukazatele účelového neinvestičního příspěvku.
Termín: 31. 3. 2021

Usnesení č. 039/110R/2020
12.6 Výkon zřizovatelských funkcí příspěvkových organizací Ústeckého kraje v oblasti školství

Rada Ústeckého kraje po projednání

souhlasí

dle § 59 odst. 1 písm. i) zákona č. 129/2000 Sb., o krajích (krajské zřízení), ve znění pozdějších předpisů, a § 27 odst. 7 písm. b) zákona č. 250/2000 Sb., o rozpočtových pravidlech územních rozpočtů, ve znění pozdějších předpisů, s přijetím finančního daru a s nabytím majetku do vlastnictví příspěvkových organizací uvedených v příloze č. 1 tohoto usnesení.

Usnesení č. 040/110R/2020
12.8 Dětský domov a Školní jídelna, Krupka, Libušín 151, příspěvková organizace – výsledek veřejnosprávní kontroly

Rada Ústeckého kraje po projednání

A) bere na vědomí

předloženou informaci o výsledku veřejnosprávní kontroly u příspěvkové organizace: Dětský domov a Školní jídelna, Krupka, Libušín 151, příspěvková organizace

B) ukládá

dle ustanovení § 28 odst. 11 zákona č. 250/2000 Sb., o rozpočtových pravidlech územních rozpočtů, ve znění pozdějších předpisů, příspěvkové organizaci: Dětský domov a Školní jídelna, Krupka, Libušín 151, příspěvková organizace, IČO: 61515884, sídlo: Libušín 151, Krupka PSČ: 417 41, odvod ve výši 7 860,- Kč, do rozpočtu zřizovatele za porušení rozpočtové kázně, ke kterému došlo v období roku 2017.

Termín: 30. 11. 2020

C) rozhoduje

v souladu s § 59 odst. 1 písm. i) zákona č. 129/2000 Sb., o krajích, ve znění pozdějších předpisů, a § 28 odst. 12 zákona č. 250/2000 Sb., o rozpočtových pravidlech územních rozpočtů, ve znění pozdějších předpisů, na základě žádosti příspěvkové organizace Dětský domov a Školní jídelna, Krupka, Libušín 151, příspěvková organizace, IČO: 00524646, sídlo: Libušín 151, Krupka PSČ: 417 41, o prominutí odvodu za porušení rozpočtové kázně v částce 7 074,- Kč, organizace uhradí částku 786,- Kč.

D) ukládá

Ing. Dagmar Waicové, vedoucí odboru školství, mládeže a tělovýchovy, zabezpečit veškeré potřebné úkony k realizaci části C) tohoto usnesení.
Termín: 30. 10. 2020

Usnesení č. 041/110R/2020
12.9 Prominutí odvodu penále za porušení rozpočtové kázně

Rada Ústeckého kraje po projednání

A) rozhoduje

o prominutí penále za prodlení s odvodem peněžních prostředků za porušení rozpočtové kázně a v souladu s § 22 odst. 14 zákona č. 250/2000 Sb., o rozpočtových pravidlech územních rozpočtů, ve znění pozdějších předpisů, povoluje prominutí penále:

1. vyměřeného Platebním výměrem č. j.: KUUK/102185/2020, Spisová značka: KUUK/102176/2020/2, ze dne 26. 6. 2020, v částce 13 349,- Kč, právnické osobě s názvem Mateřská škola Děčín XXXII, Májová čp. 372, příspěvková organizace, IČ: 49888544, se sídlem Děčín XXXII-Boletice nad Labem, Májová čp. 372, a to v plné výši

2. vyměřeného Platebním výměrem č. j.: KUUK/102080/2020, Spisová značka: KUUK/102075/2020/2, ze dne 25. 6.2020, v
částce 22 044,- Kč, právnické osobě s názvem Dětský domov, Základní škola praktická, Praktická škola a Školní jídelna, Dlažkovice1, příspěvková organizace, IČ: 46773690, se sídlem Třebívlice, Dlažkovice čp. 1, a to v plné výši.

B) ukládá

Ing. Dagmar Waicové, vedoucí odboru školství, mládeže a tělovýchovy, zajistit vyrozumění jmenovaných organizací o přijatém usnesení.
Termín: 30. 10. 2020

Usnesení č. 042/110R/2020
12.10 Školské rady

Rada Ústeckého kraje po projednání

A) stanoví

dle § 59 odst. 1 písm. m) zákona č. 129/2000 Sb., o krajích (krajské zřízení), ve znění pozdějších předpisů a v souladu s § 167 odst. 2 zákona č. 561/2004 Sb., o předškolním, základním, středním, vyšším odborném a jiném vzdělávání (školský zákon),
ve znění pozdějších předpisů, níže uvedeným školským radám počet členů 3:
1. Školská rada Gymnázia T. G. Masaryka, Litvínov, Studentská 640
2. Školská rada Gymnázia, Žatec, Studentská 1075
s účinností od 1. 12. 2020.

B) schvaluje

dle § 59 odst. 1 písm. m) zákona č. 129/2000 Sb., o krajích (krajské zřízení), ve znění pozdějších předpisů a v souladu s § 167 odst. 2 zákona č. 561/2004 Sb., o předškolním, základním, středním, vyšším odborném a jiném vzdělávání (školský zákon),
ve znění pozdějších předpisů, změnu zřizovací listiny následující školské rady:
1. Školská rada Gymnázia T. G. Masaryka, Litvínov, Studentská 640, dodatkem č. 2 ke zřizovací listině dle přílohy č. 1 tohoto usnesení
2. Školská rada Gymnázia, Žatec, Studentská 1075, dodatkem č. 1 ke zřizovací listině dle přílohy č. 2 tohoto usnesení
s účinností od 1. 12. 2020.

C) bere na vědomí

ukončení tříletého funkčního období členů školských rad jmenovaných za zřizovatele v souladu s § 167 odst. 6 zákona č. 561/2004 Sb., o předškolním, základním, středním, vyšším odborném a jiném vzdělávání (školský zákon), ve znění pozdějších předpisů, dle přílohy č. 3 tohoto usnesení ke dni 30. 11. 2020 a 2. 12. 2020.

D) jmenuje

dle § 59 odst. 1 písm. m) zákona č.129/2000 Sb., o krajích (krajské zařízení), ve znění pozdějších předpisů a v souladu s § 167 odst. 2 zákona č. 561/2004 Sb., o předškolním, základním, středním, vyšším odborném a jiném vzdělávání (školský zákon),
ve znění pozdějších předpisů, členy školských rad dle přílohy č. 4 tohoto usnesení s účinností od 1. 12. 2020 a 3. 12. 2020.

E) ukládá

Ing. Dagmar Waicové, vedoucí odboru školství, mládeže a tělovýchovy, zabezpečit veškeré potřebné úkony k realizaci částí A), B) C) a D) tohoto usnesení.
Termín: 1. 12. 2020

Usnesení č. 043/110R/2020
12.11 Gymnázium T. G. Masaryka, Litvínov, Studentská 640, příspěvková organizace – smlouva o smlouvě budoucí nájemní a záměr prodeje části pozemků

Rada Ústeckého kraje po projednání

A) souhlasí

ve smyslu § 59 odst. 1 písm. i) zákona č. 129/2000 Sb., o krajích (krajské zřízení), ve znění pozdějších předpisů a ve smyslu čl. XII. odst. 8 písm. b), písm. d) zřizovací listiny příspěvkové organizace Ústeckého kraje č. j.: 80/2001, s uzavřením nájemní smlouvy a smlouvy o smlouvě budoucí nájemní mezi společností NATURYSS s.r.o., IČO: 28709071, se sídlem Studentská 758, Horní Litvínov, 436 01 Litvínov a Gymnáziem T. G. Masaryka, Litvínov, Studentská 640, příspěvkovou organizací, IČO: 62208870, se sídlem Studentská 640, Horní Litvínov, 436 01 Litvínov, dle přílohy č. 1 tohoto usnesení, to vše za podmínky, že příslušný orgán památkové péče vydá souhlasné stanovisko nebo jiný dokument, na jehož základě bude možné stavbu zahájit;

B) souhlasí

ve smyslu § 59 odst. 3 zákona č. 129/2000 Sb., o krajích (krajské zřízení), ve znění pozdějších předpisů, s výstavbou objektu tělocvičny a výdejny obědů s jídelnou na částech pozemků p. č. 341, jehož součástí je stavba č. p. 640, stavba občanské vybavenosti, a p. č. 344 v k. ú. Horní Litvínov, zapsaných na LV č. 2550 u Katastrálního úřadu pro Ústecký kraj, Katastrální pracoviště Most;

C) rozhoduje

o záměru prodeje (převodu) nemovitých věcí z vlastnictví Ústeckého kraje, a to:
- pozemek: část p. č. 341 o výměře max. 250 m2, druh pozemku: zastavěná plocha a nádvoří,

způsob ochrany: památkové chráněné území
součástí je stavba: Horní Litvínov, č.p. 640, občanská vybavenost, umístěná na pozemku p.č. 341
- pozemek: část p. č. 344 o výměře max. 150 m2, druh pozemku: ostatní plocha, způsob využití: zeleň, způsob ochrany: památkově chráněné území
obec Litvínov, k. ú. Horní Litvínov, zapsané na LV č. 2550 u Katastrálního úřadu pro Ústecký kraj, Katastrální pracoviště Most.

Usnesení č. 044/110R/2020
12.12 Souhlas se změnou smlouvy o dílo č. COS 20019 ze dne 7. 9. 2020 na plnění veřejné zakázky stavební práce s názvem „SŠT Most, oprava podlahy dílen praktického vyučování“ a souhlas zřizovatele s čerpáním peněžních fondů

Rada Ústeckého kraje po projednání

A) bere na vědomí

A) bere na vědomí
1. Změnový list č. 1 dle přílohy č. 1 předloženého materiálu,
2. Zdůvodnění změny dle přílohy č. 2 předloženého materiálu,
3. Návrh dodatku č. 1 k původní Smlouvě o dílo č. COS 20019 ze dne 7. 9. 2020 dle přílohy č. 3 předloženého materiálu,
4. Hodnotící tabulku dle přílohy č. 4 předloženého materiálu.

B) souhlasí

1. podle ustanovení § 222 odst. 6 zákona č. 134/2016 Sb., o zadávání veřejných zakázek, v platném znění (dále jen „zákon“) o nepodstatné změně závazku ze smlouvy na veřejnou zakázku na stavební práce s názvem „SŠT Most, oprava podlahy dílen praktického vyučování“ dodavatele ALTRYSS s.r.o., Kostelní 1465, 434 01 Most, IČO: 63148226, se kterým byla uzavřena původní smlouva o dílo č. COS 20019 ze dne 7. 9. 2020, ve smyslu změnového listu č. 1 předloženého materiálu:

Původní cena dle SoD bez DPH: 1 199 933,24 Kč
Původní cena dle SoD včetně DPH: 1 451 919,22 Kč

Dodatečné stavební práce (vícepráce) bez DPH: 302 599,00 Kč
Odpočty (méněpráce) bez DPH: - 60 908,14 Kč

Cena dodatku celkem bez DPH: 241 690,86 Kč

Konečná cena díla dle dodatku č. 1 bez DPH: 1 441 624,10 Kč
Konečná cena díla dle dodatku č. 1 včetně 21% DPH: 1 744 365,16 Kč;

2. s prodloužení termínu plnění na základě dodatečných stavebních prací dle § 222 odst. 6 zákona, které by však neovlivnilo pořadí v původním zadávacím řízení. Nejde o nepovolenou změnu smlouvy dle § 222 odst. 3 písm. a) zákona. Dodatečné stavební práce vyvolaly nutnost změny termínu plnění a to z 2 týdnů od předání staveniště na 4 týdny od předání staveniště.

C) schvaluje

výjimku z usnesení RÚK č. 013/91R/2020 ze dne 18. 3. 2020 (doplněno dne 1. 4. 2020 usnesením č. 012/93R/2020), kde bylo rozhodnuto o pozastavení čerpání rezervních fondů a fondů investic příspěvkových organizací zřízených Ústeckým krajem, pro Střední školu technickou, Most, příspěvkovou organizaci, sídlo: Dělnická 21, Velebudice, 434 01 Most, IČO: 00125423 - čerpání fondu investic ve výši 292 tis. Kč, na vícenáklady spojené s realizací veřejné zakázky s názvem „SŠT Most, oprava podlahy dílen praktického

vyučování“.

Usnesení č. 045/110R/2020
13.2 Plán opatření ke zmírnění dopadů pandemie koronaviru na rozvoj Ústeckého kraje

Rada Ústeckého kraje po projednání

bere na vědomí

informaci o přípravě Plánu opatření ke zmírnění dopadů pandemie koronaviru na rozvoj Ústeckého kraje.

Usnesení č. 046/110R/2020
14.1 Výkon zřizovatelských funkcí k příspěvkovým organizacím v oblasti kultury

Rada Ústeckého kraje po projednání

ukládá

1. PhDr. Daně Veselské, Ph.D., ředitelce Severočeské galerie výtvarného umění v Litoměřicích, příspěvkové organizace,
a) zpracovat v souladu se zřizovací listinou a projednat se svodným odborem koncepci rozvoje a řízení příspěvkové organizace na léta 2021-2025, včetně koncepce sbírkotvorné činnosti, s uvedením strategie a harmonogramu plnění vizí a cílů (Akční plán), v termínu do 11. 1. 2021;
b) jako správci sbírky muzejní povahy provést inventarizaci celé sbírky č. GLi/001-07-25/017001 Sbírka Severočeské galerie výtvarného umění v Litoměřicích, v termínu do 31. 12. 2021.

2. MgA. Kateřině Melenové, ředitelce Galerie Benedikta Rejta v Lounech, příspěvkové organizace,
a) zpracovat v souladu se zřizovací listinou a projednat se svodným odborem koncepci rozvoje a řízení příspěvkové organizace na léta 2021-2025, včetně koncepce sbírkotvorné činnosti, s uvedením strategie a harmonogramu plnění vizí a cílů (Akční plán), v termínu do 11. 1 2021.
b) jako správci sbírky muzejní povahy provést inventarizaci celé sbírky č. GBR/001-08-07/020001 Sbírka Galerie Benedikta Rejta v Lounech, v termínu do 31. 12. 2021.

3. PhDr. Adamu Šrejberovi, Ph.D., vedoucímu odboru kultury a památkové péče Krajského úřadu Ústeckého kraje, předložit Radě Ústeckého kraje jednotlivé koncepce rozvoje a řízení příspěvkových organizací v oblasti kultury na léta 2021-2025 ke schválení.
Termín: 31. 1. 2021

Usnesení č. 047/110R/2020
14.2 Personální záležitosti příspěvkových organizací v oblasti kultury

Rada Ústeckého kraje po projednání

A) stanoví

1. v souladu se zákonem č. 262/2006 Sb., zákoník práce a nařízení vlády č. 341/2017 Sb., o platových poměrech zaměstnanců ve veřejných službách a správě, ve znění pozdějších předpisů plat pro Ing. Vlastimila Pažourka, ředitele Oblastního muzea v Děčíně, příspěvkové organizace (platový výměr č. 5570),
2. odměny pro ředitele příspěvkových organizací v působnosti odboru kultury a památkové péče dle přílohy č. 2 předloženého materiálu

B) mění

usnesení č. 035/105R/2020 ze dne 5. 8. 2020 - 14.3 Personální záležitosti příspěvkových organizací v oblasti kultury - v bodě B) odst. 3.
z původního:
dle ust. § 59 odst. 1 písm. i) zákona č. 129/2000 Sb., o krajích (krajské zřízení)do funkce ředitele Regionálního muzea v Teplicích, příspěvkové organizace,
od 1. 10. 2020 na dobu neurčitou:
PhDr. Ing. Zdeňka Matouše, Ph.D. MBA, narozeného **********

na:
dle ust. § 59 odst. 1 písm. i) zákona č. 129/2000 Sb., o krajích (krajské zřízení)do funkce ředitele Regionálního muzea v Teplicích, příspěvkové organizace,
od 1. 12. 2020 na dobu neurčitou:
PhDr. Ing. Zdeňka Matouše, Ph.D. MBA, narozeného **********

C) mění

usnesení č. 085/106R/2020 - 14.3 Personální záležitosti příspěvkových organizací v oblasti kultury
A) stanoví
dle § 59 odst. 1 písmene i) zákona č. 129/2000 Sb., o krajích (krajské zařízení) ve znění 61 pozdějších předpisů, zákona č. 262/2006 Sb., zákoník práce a nařízení vlády č. 341/2017 Sb., o platových poměrech zaměstnanců ve veřejných službách a správě, ve znění pozdějších předpisů plat:
…
z původního:
PhDr. Ing. Zdeňku Matoušovi, Ph.D., MBA., budoucímu řediteli Regionálního muzea v Teplicích, příspěvkové organizace, od 1. 10. 2020 dle přílohy č. 1 tohoto materiálu

na:
PhDr. Ing. Zdeňku Matoušovi, Ph.D., MBA., budoucímu řediteli Regionálního muzea v Teplicích, příspěvkové organizace, od 1. 12. 2020 dle přílohy č. 4 tohoto materiálu

D) ukládá

PhDr. Adamu Šrejberovi, Ph.D., vedoucímu odboru kultury a památkové péče, zabezpečit veškeré potřebné úkony k realizaci části A) tohoto usnesení
Termín: 31. 10. 2020

Usnesení č. 048/110R/2020
14.3 Přehled pohledávek příspěvkových organizací v působnosti odboru kultury a památkové péče k 30. 6. 2020

Rada Ústeckého kraje po projednání

bere na vědomí

předložený přehled pohledávek příspěvkových organizací Ústeckého kraje v působnosti odboru kultury památkové péče k 30. 6. 2020

Usnesení č. 049/110R/2020
14.4 Čerpání rezervního fondu Oblastního muzea v Lounech, p. o.

Rada Ústeckého kraje po projednání

A) rozhoduje

o výjimce z usnesení č. 013/91R/2020 Rady Ústeckého kraje ze dne 18. 3. 2020 o pozastavení

čerpání rezervních fondů a fondů investic příspěvkových organizací zřízených Ústeckým krajem do odvolání doplněného usnesením č. 12/93R/2020 ze dne 1. 4. 2020, a to ve věci čerpání rezervního fondu Oblastního muzea v Lounech, příspěvkové organizace, v celkové výši 100 tis. Kč pro rok 2020 na výměnu vysílače na připojení pultu Policie ČR;

B) nesouhlasí

s čerpáním rezervního fondu Oblastního muzea v Lounech, příspěvkové organizace, ve výši 100 tis. Kč pro rok 2020 na výměnu vysílače na připojení pultu Policie ČR;

C) ukládá

PhDr. Adamu Šrejberovi, Ph.D., vedoucímu odboru kultury a památkové péče, zabezpečit veškeré potřebné úkony k realizaci části B) tohoto usnesení.
Termín: 30. 10. 2020

Usnesení č. 050/110R/2020
14.5 Změna účelového příspěvku pro Oblastní muzeum v Děčíně, p. o.

Rada Ústeckého kraje po projednání

A) rozhoduje

dle § 59 odst. 1 písm. i) zákona č. 129/2000 Sb., o krajích (krajské zřízení), ve znění pozdějších předpisů,
1. o snížení účelového investičního příspěvku pro rok 2020 o 130 tis. Kč z částky 215 tis. Kč na 85 tis. Kč pro Oblastní muzeum v Děčíně, příspěvkovou organizaci (dále jen „p. o.“), schváleného usnesením RÚK č. 019/82R/2019 ze dne 20. 11. 2019 na rozšíření využitelnosti lodního simulátoru v kormidelně motorové nákladní lodě v 2. nadzemním podlaží muzea, s termínem vyúčtování 31. 12. 2020, nově s termínem vyúčtování do 31.12.2021
2. o poskytnutí účelového neinvestičního příspěvku ve výši 130 tis. Kč k provedení mykologického průzkumu v pobočce Rumburk, s termínem vyúčtování 31. 12. 2020

B) ukládá

PhDr. Adamu Šrejberovi, Ph.D., vedoucímu odboru kultury a památkové péče, zabezpečit veškeré potřebné úkony k realizaci části A) tohoto usnesení
Termín: 31. 10. 2020

Usnesení č. 051/110R/2020
14.6 Souhlas zřizovatele s přijetím daru – Severočeská vědecká knihovna v Ústí nad Labem, p. o.

Rada Ústeckého kraje po projednání

souhlasí

- dle § 59 odst. 1 písm. i) zákona č. 129/2000 Sb., o krajích (krajské zřízení), ve znění pozdějších předpisů, a § 27 odst. 7 písm. b) zákona č. 250/2000 Sb., o rozpočtových pravidlech územních rozpočtů, ve znění pozdějších předpisů, s nabytím majetku do vlastnictví příspěvkové organizace Severočeská vědecká knihovna v Ústí nad Labem, příspěvková organizace, formou finančního daru od:
- Statutárního města Ústí nad Labem, se sídlem Velká Hradební 2336/8, 400 01 Ústí nad Labem, IČ 00081531, v hodnotě 5 000,- Kč na účel specifikovaný v příloze č. 1 a v příloze č. 2 předloženého materiálu
- Statutárního města Ústí nad Labem, se sídlem Velká Hradební 2336/8, 400 01 Ústí nad Labem, IČ 00081531, v hodnotě 5 000,- Kč na účel specifikovaný v příloze č. 3 a v příloze č.

4 předloženého materiálu.

Usnesení č. 052/110R/2020
14.7 Projekty v oblasti kultury – Oblastní muzeum a galerie v Mostě, p. o.

Rada Ústeckého kraje po projednání

souhlasí

s účastí Oblastního muzea a galerie v Mostě, příspěvková organizace, IČ 00080730, Čsl. armády 1360/35, Most jako projektového partner v projektu s názvem „Tajemné Krušnohoří – domnělá realita“ v rámci Fondu malých projektů v Programu přeshraniční spolupráce Česká republika – Svobodný stát Sasko 2014 – 2020, dle přílohy č. 2 tohoto materiálu.

Usnesení č. 053/110R/2020
14.9 Ocenění za zachování a rozvoj lidových tradic Ústeckého kraje

Rada Ústeckého kraje po projednání

A) bere na vědomí

doporučení centra péče o tradiční lidovou kulturu Ústeckého kraje – Regionálního muzea v Teplicích, příspěvkové organizace, na Ocenění za zachování a rozvoj lidových tradic Ústeckého kraje ZLATÝ DŽBÁNEK za rok 2020, dle bodu č. 4 přílohy č. 1 předloženého materiálu.

B) rozhoduje

dle § 59 odst. 2 písm. f) zákona o krajích (krajské zřízení), ve znění pozdějších předpisů o poskytnutí věcného daru v podobě keramického džbánku a finančního daru oceněným:
1. Roman Klinger, nar.: **********, za zachování a udržování lidových řemesel na území Ústeckého kraje, ve výši 10 000,00 Kč, a o uzavření darovací smlouvy s oceněným dle přílohy č. 2 předloženého materiálu.
2. Partnerský spolek Litvínov, o.p.s. IČO: 254 16 464 sídlo: Mostecká 1, Horní Litvínov, 436 01 Litvínov, za zachování a udržování lidových tradic na území Ústeckého kraje, ve výši 10 000,00 Kč, a o uzavření darovací smlouvy s oceněnými dle přílohy č. 2 předloženého materiálu.

C) ukládá

PhDr. Adamu Šrejberovi, Ph.D., vedoucímu odboru kultury a památkové péče, zabezpečit veškeré potřebné úkony k realizaci části B) tohoto usnesení.
Termín: 31. 12. 2020

Usnesení č. 054/110R/2020
15.1 Vyjádření kraje v samostatné působnosti k přepracované dokumentaci EIA záměru „Drobné stavební úpravy pro instalaci technologie čištění průmyslových odpadních vod – GUTRA s.r.o., Most“ oznamovatele Gutra s.r.o.

Rada Ústeckého kraje po projednání

se vyjadřuje

dle § 8 odst. 3 zákona č. 100/2001 Sb., o posuzování vlivů na životní prostředí, ve znění pozdějších předpisů, k dokumentaci záměru „Drobné stavební úpravy pro instalaci technologie čištění průmyslových odpadních vod - GUTRA s.r.o., Most“ oznamovatele GUTRA s.r.o., Kostelní 1079, Starý Most, 434 01 Most takto:

Rada Ústeckého kraje se záměrem nesouhlasí.

Usnesení č. 055/110R/2020
15.2 Vyjádření kraje v samostatné působnosti k žádosti o podstatnou změnu integrovaného povolení pro zařízení „Teplárna Komořany – kogenerační zdroj“ společnosti United Energy, a.s.

Rada Ústeckého kraje po projednání

se vyjadřuje

dle § 9 odst. 3 zákona č. 76/2002 Sb., o integrované prevenci, k žádosti společnosti United Energy, a.s., Teplárenská 2, 434 03 Most - Komořany, IČ 273 09 959, o vydání podstatné změny integrovaného povolení pro zařízení „Teplárna Komořany – kogenerační zdroj“, takto:

K žádosti o vydání integrovaného povolení, která byla zpracována provozovatelem dle § 3 odst. 1 zákona o integrované prevenci, není připomínek. Provozem musí být nejen dodrženy navržené závazné podmínky v žádosti, ale i splněny připomínky odboru životního prostředí a zemědělství Krajského úřadu Ústeckého kraje vycházející z platné legislativy a koncepčních a plánovacích dokumentů kraje, připomínky dalších dotčených orgánů veřejné správy.

Usnesení č. 056/110R/2020
15.3 Zahájení zadávacího řízení veřejné zakázky na služby s názvem „Péče o zvláště chráněná území a biotopy zvláště chráněných druhů ve správě Ústeckého kraje v letech 2021 - 2023“ formou otevřeného řízení v nadlimitním režimu

Rada Ústeckého kraje po projednání

A) rozhoduje

1. o zahájení zadávacího řízení veřejné zakázky na služby s názvem „Péče o zvláště chráněná území a biotopy zvláště chráněných druhů ve správě Ústeckého kraje v letech 2021 - 2023“ formou otevřeného řízení v nadlimitním režimu podle ustanovení § 3 písm. b), § 56 zákona č. 134/2016 Sb., o zadávání veřejných zakázek ve znění pozdějších předpisů (dále jen „zákon“);

2. o rozdělení zakázky v souladu s ustanovením § 35 a § 101 zákona na devět částí, přičemž nabídku lze podat na jednu, více či všechny části zakázky a každá část zakázky bude posuzována a hodnocena samostatně:
část 1. Ústecko/Teplicko
část 2. Velký rybník
část 3. Litoměřicko
část 4. Lovosicko
část 5. Lounsko
část 6. Žatecko/Škrle
část 7. Kadaňsko jih
část 8. Podbořansko
část 9. Kadaňsko sever

3. o způsobu hodnocení nabídek podle ekonomické výhodnosti nabídky s těmito dílčími kritérii hodnocení a jejich váhami, přičemž hodnocena bude každá část veřejné zakázky samostatně:
celková nabídková cena v Kč bez DPH za službu za tři roky - váha 100 %
V případě, že dojde ke shodě ve výši nabídkových cen těchto účastníků, bude o pořadí účastníků na 1. - 2. místě rozhodovat náhodný výběr losem provedený za účasti zástupců dotčených účastníků zadávacího řízení.
Zadavatel zároveň stanovuje maximální ceny v Kč bez DPH pro jednotlivé části zakázky

takto:
část 1. Ústecko/Teplicko 1 226 500 Kč bez DPH
část 2. Velký rybník 955 500 Kč bez DPH
část 3. Litoměřicko 759 500 Kč bez DPH
část 4. Lovosicko 441 500 Kč bez DPH
část 5. Lounsko 729 000 Kč bez DPH
část 6. Žatecko/Škrle 2 206 400 Kč bez DPH
část 7. Kadaňsko jih 1 783 650 Kč bez DPH
část 8. Podbořansko 1 351 550 Kč bez DPH
část 9. Kadaňsko sever 1 601 050 Kč bez DPH

4. o podmínkách prokázání kvalifikace:
☑ základní způsobilost
- dle § 74 odst. 1 až 3 zákona prokáže účastník zadávacího řízení způsobem dle § 75 zákona
☑ profesní způsobilost
- dle § 77 odst. 1 zákona prokáže účastník zadávacího řízení doložením výpisu z obchodního rejstříku nebo z jiné obdobné evidence, pokud jiný právní předpis zápis do takové evidence vyžaduje

5. o pověření hodnotící komise podle § 42 odst. 1 zákona provedením posouzení nabídek a hodnocení nabídek, přičemž bude postupováno v souladu s ustanovením § 39 odst. 4 zákona a o pověření hodnotící komise kontrolou doručených dokladů vybraného dodavatele podle § 122 odst. 3 zákona;

6. nepožadovat složení jistoty dle ustanovení § 41 odst. 1 zákona

B) jmenuje

členy a náhradníky komise pro otevírání nabídek a členy a náhradníky hodnotící komise dle přílohy č. 2 předloženého materiálu

C) ukládá

1. Oldřichu Bubeníčkovi, hejtmanovi Ústeckého kraje, podepsat Zadávací dokumentaci uvedenou v příloze č. 1 předloženého materiálu.

Termín: 15. 10. 2020

2. Ing. Monice Zeman, MBA, zástupci ředitele pro výkon přenesené působnosti a vedoucí odboru ZPZ, zabezpečit nezbytné úkony související se zahájením této nadlimitní veřejné zakázky na služby zadávané v otevřeném řízení, předložit výsledek vyhodnocení veřejné zakázky a doporučit zadání této veřejné zakázky vybranému dodavateli, jehož nabídka bude vyhodnocena podle ekonomické výhodnosti nabídky jako nejvýhodnější a to pro každou část zakázky.

Termín: 28. 2. 2021

D) svěřuje

v souladu s ustanovením § 59 odst. 4 zákona č. 129/2000 Sb. o krajích (krajské zřízení) hejtmanovi Ústeckého kraje rozhodování o námitkách podaných v průběhu zadávacího řízení a o vyjádření k podnětům nebo návrhům na zahájení řízení o přezkoumání úkonů zadavatele v tomto zadávacím řízení Úřadem pro ochranu hospodářské soutěže.

E) pověřuje

Ing. Moniku Zeman, MBA zástupce ředitele pro výkon přenesené působnosti a vedoucí

odboru ZPZ, jako gestora a pracovníky oddělení veřejných zakázek odboru investičního jako administrátory této veřejné zakázky jako osoby, které jsou za zadavatele oprávněné činit v tomto zadávací řízení elektronické úkony, zejména poskytovat zadávací dokumentaci, žádosti o vysvětlení zadávací dokumentace a zveřejňovat údaje o této veřejné zakázce na profilu zadavatele a ve Věstníku veřejných zakázek;
2. administrátora veřejné zakázky pozváním zástupců všech zastupitelských klubů a zástupce Krajské hospodářské komory na jednání komisí pro posouzení nabídek a hodnotící komise.

Usnesení č. 057/110R/2020
15.4 Dodatek č. 3 ke smlouvě o dílo č. 19/SML1264/SoD/ZPZ s názvem „Plošná aktualizace Plánu rozvoje vodovodů a kanalizací Ústeckého kraje – II. etapa“

Rada Ústeckého kraje po projednání

A) bere na vědomí

návrh dodatku č. 3 k původní Smlouvě o dílo č. 19/SML1264/SoD/ZPZ ze dne 30. 4. 2019 dle přílohy č. 1 tohoto usnesení.

B) rozhoduje

dle § 59 odst. 3 zákona č. 129/2000 Sb., okrajích (krajské zřízení) ve znění pozdějších předpisů, o uzavření Dodatku č. 3 ke smlouvě o dílo č. 19/SML1264/SoD/ZPZ se společností Sweco Hydroprojekt + HYDROSOFT se sídlem Táborská 31, 140 16 Praha 4, IČO 26475081, dle přílohy č. 1 tohoto usnesení.

C) ukládá

1. Oldřichu Bubeníčkovi, hejtmanovi Ústeckého kraje, podepsat Dodatek č. 3 ke smlouvě o dílo 19/SML1264/SoD/ZPZ.

Termín: 30. 10. 2020

2. Ing. Monice Zeman, MBA, zástupkyni ředitele pro výkon přenesené působnosti a vedoucí odboru ZPZ, zabezpečit veškeré další úkony, připravit k uzavření dodatek ke smlouvě a předložit jej k podpisu hejtmanovi Ústeckého kraje.

Termín: 16. 10. 2020

Usnesení č. 058/110R/2020
15.5 Darovací smlouvy – poskytnutí finančního daru pro výherce v jednotlivých kategoriích soutěže „Skleněná popelnice“ za rok 2019

Rada Ústeckého kraje po projednání

A) rozhoduje

podle ustanovení § 59 odst. 3 zákona č. 129/2000 Sb., o krajích (krajské řízení), ve znění pozdějších předpisů, o uzavření darovacích smluv s jednotlivými výherci soutěže „Skleněná popelnice“ za rok 2019, dle přílohy č. 1 tohoto materiálu,

B) ukládá

Ing. Monice Zeman, MBA, zástupci ředitele pro výkon přenesené působnosti a vedoucí odboru ZPZ, zajistit administraci jednotlivých darovacích smluv, dle bodu A) tohoto usnesení.

Termín: 30. 04. 2021

Usnesení č. 059/110R/2020
15.6 Poskytnutí účelového neinvestičního příspěvku pro Střední školu stavební a strojní,

Teplice, příspěvkovou organizaci, příspěvkovou organizaci pro rok 2020

Rada Ústeckého kraje po projednání

A) rozhoduje

dle § 59 odst. 1 písm. i) zákona č. 129/2000 Sb., o krajích (krajské zřízení), ve znění pozdějších předpisů, o poskytnutí účelového neinvestičního příspěvku (UZ 209) pro: Střední školu stavební a strojní, Teplice, příspěvkovou organizaci ve výši 99 tis. Kč na zhotovení 18 ks informačních cedulí.

B) svěřuje

dle § 59 odst. 4 zákona č. 129/2000 Sb., o krajích (krajské zřízení), ve znění pozdějších předpisů Ing. Monice Zeman, MBA, zástupkyni ředitele KÚ pro přenesenou působnost, vedoucí odboru životního prostředí a zemědělství, rozhodnutí o bezúplatném nabytí majetku – informačních cedulí zhotovených v rámci hlavního účelu činnosti příspěvkové organizace pro zřizovatele z účelového neinvestičního příspěvku uvedeného v bodu A) tohoto usnesení.

Termín: 30. 6. 2021

1
Usnesení č. 060/110R/2020
16.1 Nakládání s majetkem

Rada Ústeckého kraje po projednání

rozhoduje

o záměru prodeje (převodu) nemovitých věcí z vlastnictví Ústeckého kraje, a to:
- pozemek: st.p.č. 159 o výměře 16 m2, druh pozemku: zastavěná plocha a nádvoří,
- pozemek: p.p.č. 337/46 o výměře 678 m2, druh pozemku: ostatní plocha, způsob využití: ostatní komunikace
- pozemek: p.p.č. 337/48 o výměře 316 m2, druh pozemku: ostatní plocha, způsob využití: ostatní komunikace
- pozemek: p.p.č. 337/62 o výměře 752 m2, druh pozemku: ostatní plocha, způsob využití: ostatní komunikace
- pozemek: p.p.č. 337/64 o výměře 538 m2, druh pozemku: ostatní plocha, způsob využití: ostatní komunikace

obec Velemyšleves, k. ú. Minice, zapsaných u Katastrálního úřadu pro Ústecký kraj, Katastrální pracoviště Žatec pro Ústecký kraj.

2
Usnesení č. 061/110R/2020
16.1 Nakládání s majetkem

Rada Ústeckého kraje po projednání

rozhoduje

o záměru prodeje (převodu) nemovitých věcí z vlastnictví Ústeckého kraje, a to:
- pozemek: p.č. 885/5 o výměře 34 m2, druh pozemku: ostatní plocha, způsob využití: jiná plocha (pozemek oddělen z p.č. 885/1 o výměře 2462 m2 dle geometrického plánu č. 309-10/2019 ze dne 9.1.2020),
- pozemek: p.č. 885/6 o výměře 1 m2, druh pozemku: ostatní plocha, způsob využití: jiná plocha (pozemek oddělen z p.č. 885/1 o výměře 2462 m2 dle geometrického plánu č. 309-10/2019 ze dne 9.1.2020),
- pozemek: p.č. 885/7 o výměře 40 m2, druh pozemku: ostatní plocha, způsob využití: jiná plocha (pozemek oddělen z p.č. 885/1 o výměře 2462 m2 dle geometrického plánu č.

309-10/2019 ze dne 9.1.2020),
obec Blažim, k. ú. Blažim, zapsaných na LV č. 68 u Katastrálního úřadu pro Ústecký kraj, Katastrální pracoviště Žatec pro Ústecký kraj.

3
Usnesení č. 062/110R/2020
16.1 Nakládání s majetkem

Rada Ústeckého kraje po projednání

rozhoduje

o záměru prodeje (převodu) nemovité věci z vlastnictví Ústeckého kraje, a to:
- pozemek: p.č. 1190/20 o výměře 85 m2, druh pozemku: ostatní plocha (oddělen z pozemku p.č. 1190/1 o výměře 18845 m2 dle geometrického plánu pro rozdělení pozemku č. 1820-6/2020 ze dne 22. 3. 2020)
obec Ústí nad Labem, k. ú. Brná nad Labem, zapsané na LV č. 992 u Katastrálního úřadu pro Ústecký kraj, Katastrální pracoviště Ústí nad Labem pro Ústecký kraj.

4
Usnesení č. 063/110R/2020
16.1 Nakládání s majetkem

Rada Ústeckého kraje po projednání

A) navrhuje

Zastupitelstvu Ústeckého kraje
1. rozhodnout o výjimce z „Pravidel pro prodej nemovitostí a jejich částí z majetku Ústeckého kraje“ schválených usnesením Zastupitelstva Ústeckého kraje č. 66/14Z/2010 ze dne 5. 5. 2010.
2. rozhodnout dle § 36 písm. a) zákona č. 129/2000 Sb., o krajích (krajské zřízení), ve znění pozdějších předpisů, o prodeji (převodu) nemovité věci z vlastnictví Ústeckého kraje státnímu podniku Povodí Ohře, s. p., se sídlem: Bezručova 4219, 43003 Chomutov, IČO: 70889988, a to:
- pozemek: p. č. 5327/1 díl „d1“ o výměře 31 m2, druh pozemku: vodní plocha, způsob využití: tok přirozený (pozemek byl oddělen z p. p. č. 5327/1 o výměře 42059 m2 geometrickým plánem pro rozdělení pozemku a změnu hranice pozemku č. 1638-20/2018 ze dne 5. 10. 2018)
obec Mikulášovice, k. ú. Mikulášovice, zapsané na LV č. 863 u Katastrálního úřadu pro Ústecký kraj, Katastrální pracoviště Rumburk, pro Ústecký kraj za kupní cenu 844 Kč (dle ZP č. 5847-38-1/19 ze dne 20. 6. 2019 – viz důvodová zpráva) a vyjmutí uvedené nemovité věci z hospodaření příspěvkové organizace Správa a údržba silnic Ústeckého kraje, příspěvková organizace, se sídlem: Ruská 260, Dubí 3, PSČ: 41703, IČO: 00080837.

B) ukládá

Ing. Ladislavu Drlému, členu Rady Ústeckého kraje, aby návrh dle bodu A) tohoto usnesení předložil na zasedání Zastupitelstva Ústeckého kraje k rozhodnutí.
Termín: 31. 3. 2021

5
Usnesení č. 064/110R/2020
16.1 Nakládání s majetkem

Rada Ústeckého kraje po projednání

A) navrhuje

Zastupitelstvu Ústeckého kraje
1. rozhodnout o výjimce z „Pravidel pro prodej nemovitostí a jejich částí z majetku Ústeckého kraje“ schválených usnesením Zastupitelstva Ústeckého kraje č. 66/14Z/2010 ze dne 5.5.2010.
2.rozhodnout dle § 36 písm. a) zákona č. 129/2000 Sb., o krajích (krajské zřízení), ve znění pozdějších předpisů, o prodeji (převodu) nemovité věci z vlastnictví Ústeckého kraje společnosti J&P Apartments s.r.o., se sídlem: Štúrova 842/61, Trnovany, 415 01 Teplice, IČO: 08525382, a to:
- pozemek: p.č. 4281/12 o výměře 7 m2, druh pozemku: zastavěná plocha a nádvoří, na pozemku stojí stavba: bez čp/če, garáž, LV 4378
obec Teplice, k. ú. Teplice, zapsáné na LV č. 9216 u Katastrálního úřadu pro Ústecký kraj, Katastrální pracoviště Teplice, pro Ústecký kraj za kupní cenu 2.549 Kč (dle ZP - viz důvodová zpráva) a vyjmutí uvedené nemovité věci z hospodaření příspěvkové organizace Správa a údržba silnic Ústeckého kraje, příspěvková organizace, se sídlem Ruská 260, Dubí 3, PSČ: 417 03, IČ: 00080837.

B) ukládá

Ing. Ladislavu Drlému, členu Rady Ústeckého kraje, aby návrh dle bodu A) tohoto usnesení předložil na zasedání Zastupitelstva Ústeckého kraje k rozhodnutí.
Termín: 15.2.2021

6
Usnesení č. 065/110R/2020
16.1 Nakládání s majetkem

Rada Ústeckého kraje po projednání

A) navrhuje

Zastupitelstvu Ústeckého kraje
1. rozhodnout o výjimce z „Pravidel pro prodej nemovitostí a jejich částí z majetku Ústeckého kraje“ schválených usnesením Zastupitelstva Ústeckého kraje č. 66/14Z/2010 ze dne 5. 5. 2010.
2. rozhodnout dle § 36 písm. a) zákona č. 129/2000 Sb., o krajích (krajské zřízení), ve znění pozdějších předpisů, o prodeji (převodu) nemovité věci z vlastnictví Ústeckého kraje ********** ********** a to:
- pozemek: p.č. 591/1 díl „c“ o výměře 8 m2, druh pozemku: ostatní plocha, způsob využití: silnice (pozemek oddělen z p.č. 591/1 o výměře 13811 m2 dle geometrického plánu č. 662-2/2020 ze dne 18.3.2020),
obec Loučná pod Klínovcem, k. ú. Loučná pod Klínovcem, zapsané na LV č. 477 u Katastrálního úřadu pro Ústecký kraj, Katastrální pracoviště Chomutov pro Ústecký kraj za kupní cenu 2.000,- Kč + DPH (dle ZP č. 1501-16/2020 ze dne 19. 7. 2020) a vyjmutí uvedené nemovité věci z hospodaření příspěvkové organizace Správa a údržba silnic Ústeckého kraje, příspěvková organizace, se sídlem Ruská 260/13, Pozorka, 417 03 Dubí, IČO: 00080837.
3. rozhodnout o náhradě za užívání nemovité věci uvedené v bodě A) 2. kupujícím ********** bez právního důvodu za období tří let zpětně od data účinnosti smlouvy ve výši 600,- Kč.

B) ukládá

Ing. Ladislavu Drlému, členu Rady Ústeckého kraje, aby návrh dle bodu A) tohoto usnesení předložil na zasedání
Zastupitelstva Ústeckého kraje k rozhodnutí.
Termín: 15. 2. 2021

7
Usnesení č. 066/110R/2020
16.1 Nakládání s majetkem

Rada Ústeckého kraje po projednání

rozhoduje

o záměru darování (převodu) nemovitých věcí z vlastnictví Ústeckého kraje městu Šluknov, se sídlem: nám. Míru 1, 40777 Šluknov, IČO: 00261688, a to:
- pozemek: p. č. 1366/8 o výměře 13 m2, druh pozemku: ostatní plocha, způsob využití: ostatní komunikace
- pozemek: p. č. 1366/9 o výměře 3 m2, druh pozemku: ostatní plocha, způsob využití: ostatní komunikace
- pozemek: p. č. 1366/10 o výměře 3 m2, druh pozemku: ostatní plocha, způsob využití: ostatní komunikace
(pozemky byly odděleny z pozemku p. č. 1366/1 o výměře 4970 m2 dle geometrického plánu pro rozdělení pozemku č. 1993-11/2020 ze dne 10. 6. 2020)
obec Šluknov, k. ú. Šluknov, zapsaných na LV č. 39 u Katastrálního úřadu pro Ústecký kraj, Katastrální pracoviště Rumburk, pro Ústecký kraj.

8
Usnesení č. 067/110R/2020
16.1 Nakládání s majetkem

Rada Ústeckého kraje po projednání

rozhoduje

o záměru darování (převodu) nemovitých věcí z vlastnictví Ústeckého kraje městu Benešov nad Ploučnicí, se sídlem: náměstí Míru 1, 40722 Benešov nad Ploučnicí, IČO: 00261181, a to:
- pozemek: p. č. 775/6 o výměře 245 m2, druh pozemku: ostatní plocha, způsob využití: jiná plocha
- pozemek: p. č. 775/7 o výměře 47 m2, druh pozemku: ostatní plocha, způsob využití: ostatní komunikace
(pozemky byly odděleny z pozemku p. č. 775/4 o výměře 5882 m2 dle geometrického plánu pro rozdělení pozemku č. 283-60/2020 ze dne 23. 7. 2020)
obec Benešov nad Ploučnicí, k. ú. Ovesná, zapsaných na LV č. 448 u Katastrálního úřadu pro Ústecký kraj, Katastrální pracoviště Děčín, pro Ústecký kraj.

9
Usnesení č. 068/110R/2020
16.1 Nakládání s majetkem

Rada Ústeckého kraje po projednání

rozhoduje

o záměru darování (převodu) nemovitých věcí z vlastnictví Ústeckého kraje obci Velká Bukovina, se sídlem: Velká Bukovina 178, 40729 Velká Bukovina, IČO: 00555886, a to:
- pozemek: p. č. 2646/4 o výměře 75 m2, druh pozemku: ostatní plocha, způsob využití: jiná plocha (pozemek vznikl sloučením dílu „b1“ odděleného z p. p. č. 2646/1 a dílu „c1“ odděleného z p. p. č. 2797/3 dle geometrického plánu pro rozdělení pozemku č. 397-103/2019 ze dne 9. 12. 2019)
- pozemek: p. č. 2646/5 o výměře 12 m2, druh pozemku: ostatní plocha, způsob využití: jiná plocha (pozemek byl oddělen z pozemku p. č. 2646/1 o výměře 7201 m2 dle geometrického plánu pro rozdělení pozemku č. 397-103/2019 ze dne 9. 12. 2019)
- pozemek: p. č. 2686/5 o výměře 61 m2, druh pozemku: ostatní plocha, způsob využití: jiná plocha (pozemek byl oddělen z pozemku p. č. 2686/1 o výměře 7941 m2 dle geometrického

plánu pro rozdělení pozemku č. 397-103/2019 ze dne 9. 12. 2019)

- pozemek: p. č. 2797/5 o výměře 11 m2, druh pozemku: ostatní plocha, způsob využití: jiná plocha
- pozemek: p. č. 2797/6 o výměře 7 m2, druh pozemku: ostatní plocha, způsob využití: jiná plocha
- pozemek: p. č. 2797/7 o výměře 10 m2, druh pozemku: ostatní plocha, způsob využití: jiná plocha
(pozemky byly odděleny z pozemku p. č. 2797/1 o výměře 7744 m2 dle geometrického plánu pro rozdělení pozemku č. 397-103/2019 ze dne 9. 12. 2019)

- pozemek: p. č. 2797/3 o výměře 154 m2, druh pozemku: ostatní plocha, způsob využití: jiná plocha (pozemek vznikl sloučením dílu „a1“ odděleného z p. p. č. 2646/1 a dílu „z“ odděleného z p. p. č. 2797/3 dle geometrického plánu pro rozdělení pozemku č. 397-103/2019 ze dne 9. 12. 2019)

- pozemek: p. č. 2798/3 o výměře 54 m2, druh pozemku: ostatní plocha, způsob využití: jiná plocha
- pozemek: p. č. 2798/4 o výměře 24 m2, druh pozemku: ostatní plocha, způsob využití: jiná plocha
(pozemky byly odděleny z pozemku p. č. 2798/1 o výměře 10652 m2 dle geometrického plánu pro rozdělení pozemku č. 397-103/2019 ze dne 9. 12. 2019)

obec Velká Bukovina, k. ú. Velká Bukovina, zapsaných na LV č. 145 u Katastrálního úřadu pro Ústecký kraj, Katastrální pracoviště Děčín, pro Ústecký kraj.

10
Usnesení č. 069/110R/2020
16.1 Nakládání s majetkem

Rada Ústeckého kraje po projednání

rozhoduje

o záměru darování (převodu) nemovitých věcí z vlastnictví Ústeckého kraje obci Jeníkov, se sídlem Oldřichov 52, 417 24 Oldřichov, IČ:00266361, a to:
- pozemek: p. č. 505/6 o výměře 1778 m2, druh pozemku: ostatní plocha, způsob využití: jiná plocha (pozemek oddělen z p.č. 505/2 o výměře 9071 m2 geometrickým plánem č. 590-14/2020 ze dne 27.5.2020)
- pozemek: p. č. 505/7 o výměře 2445 m2, druh pozemku: ostatní plocha, způsob využití: jiná plocha (pozemek oddělen z p.č. 505/2 o výměře 9071 m2 geometrickým plánem č. 590-14/2020 ze dne 27.5.2020)
- pozemek: p. č. 505/8 o výměře 137 m2, druh pozemku: ostatní plocha, způsob využití:
jiná plocha (pozemek oddělen z p.č. 505/2 o výměře 9071 m2 geometrickým plánem č. 590-14/2020 ze dne 27.5.2020)
- pozemek: p. č. 505/9 o výměře 127 m2, druh pozemku: ostatní plocha, způsob využití:
jiná plocha (pozemek oddělen z p.č. 505/2 o výměře 9071 m2 geometrickým plánem č. 590-14/2020 ze dne 27.5.2020)
- pozemek: p. č. 538/8 o výměře 1457 m2, druh pozemku: ostatní plocha, způsob využití: ostatní komunikace (pozemek oddělen z p.č. 538/5 o výměře 5730 m2 geometrickým plánem č. 590-14/2020 ze dne 27.5.2020)
- pozemek: p. č. 538/9 o výměře 72 m2, druh pozemku: ostatní plocha, způsob využití:
jiná plocha (pozemek oddělen z p.č. 538/5 o výměře 5730 m2 geometrickým plánem č. 590-14/2020 ze dne 27.5.2020)

- pozemek: p. č. 538/10 o výměře 85 m2, druh pozemku: ostatní plocha, způsob využití: jiná plocha (pozemek oddělen z p.č. 538/5 o výměře 5730 m2 geometrickým plánem č. 590-14/2020 ze dne 27.5.2020)
- pozemek: p. č. 538/11 o výměře 812 m2, druh pozemku: ostatní plocha, způsob využití: jiná plocha (pozemek oddělen z p.č. 538/5 o výměře 5730 m2 geometrickým plánem č. 590-14/2020 ze dne 27.5.2020)
obec Jeníkov, k.ú. Oldřichov u Duchcova, zapsaných na LV č. 474 u Katastrálního úřadu pro Ústecký kraj, Katastrální pracoviště Teplice pro Ústecký kraj.

11
Usnesení č. 070/110R/2020
16.1 Nakládání s majetkem

Rada Ústeckého kraje po projednání

rozhoduje

o záměru darování (převodu) nemovitých věcí z vlastnictví Ústeckého kraje obci Oleško, se sídlem Oleško 5, 412 01 Litoměřice, IČO: 00526070 a to:
- pozemek: p.č. 279/6 o výměře 203 m2, druh pozemku: ostatní plocha, způsob využití: zeleň
- pozemek: p.č. 306/1 o výměře 184 m2, dluh pozemku: ostatní plocha, způsob využití: ostatní komunikace
(odděleny z p.č. 279/1 o výměře 7277 m2 dle geometrického plánu č. 134-573/2018 ze dne 20. 2. 2019)
- pozemek: p.č. 306/2 o výměře 62 m2, druh pozemku: ostatní plocha, způsob využití: ostatní komunikace
(oddělen z p.č. 282/3 o výměře 4305 m2 dle geometrického plánu č. 134-573/2018 ze dne 20. 2. 2019)
obec Oleško, k. ú. Oleško u Rohatců, zapsaných na LV č. 330 u Katastrálního úřadu pro Ústecký kraj, Katastrální pracoviště Litoměřice, pro Ústecký kraj.

12
Usnesení č. 071/110R/2020
16.1 Nakládání s majetkem

Rada Ústeckého kraje po projednání

rozhoduje

o záměru darování (převodu) nemovitých věcí z vlastnictví Ústeckého kraje obci Žalhostice, se sídlem Žalhostice 120, 411 01 Žalhostice, IČO: 00264709 a to:
- pozemek: p.č. 1366/8 o výměře 2 m2, druh pozemku: ostatní plocha, způsob využití: ostatní komunikace
(oddělen z p.č. 1366/1 o výměře 8658 m2 dle geometrického plánu č. 615-127/2020 ze dne 24. 3. 2020)
- pozemek: p.č. 1385/7 o výměře 132 m2, druh pozemku: ostatní plocha, způsob využití: ostatní komunikace
(oddělen z p.č. 1385/1 o výměře 6292 m2 dle geometrického plánu č. 615-127/2020 ze dne 24. 3. 2020)
obec Žalhostice, k. ú. Žalhostice, zapsaných na LV č. 525 u Katastrálního úřadu pro Ústecký kraj, Katastrální pracoviště Litoměřice, pro Ústecký kraj.

13
Usnesení č. 072/110R/2020
16.1 Nakládání s majetkem

Rada Ústeckého kraje po projednání

rozhoduje

o záměru darování (převodu) nemovité věci z vlastnictví Ústeckého kraje obci Klapý, se sídlem Klapý 200, 411 16 Klapý, IČO: 00263796 a to:
- pozemek: p.č. 1332/2 o výměře 8729 m2, druh pozemku: ostatní plocha, způsob využití: silnice
(oddělen z p.č. 1332 o výměře 37068 m2 dle geometrického plánu č. 429-115/2020 ze dne 15. 6. 2020)
obec Klapý, k. ú. Klapý, zapsané na LV č. 873 u Katastrálního úřadu pro Ústecký kraj, Katastrální pracoviště Litoměřice, pro Ústecký kraj.

14
Usnesení č. 073/110R/2020
16.1 Nakládání s majetkem

Rada Ústeckého kraje po projednání

rozhoduje

o záměru darování (převodu) nemovitých věcí z vlastnictví Ústeckého kraje, obci Líšťany, se sídlem U Sv. Jána 100, 440 01 Louny, IČ: 00831824, a to:
- pozemek: p.č. 852/18 o výměře 4 m2, druh pozemku: ostatní plocha, způsob využití: jiná plocha (pozemek oddělen z p. č. 852/1 díl „d“ a z p. č. 857/1 díl „c“ geometrickým plánem č. 480-115/2019 ze dne 8.4.2020),
- pozemek: p.č. 806/37 o výměře 14 m2, druh pozemku: ostatní plocha, způsob využití: jiná plocha (pozemek oddělen z p. č. 806/37 o výměře 18 m2 geometrickým plánem č. 478-115/2019 ze dne 26.5.2020),
obec Líšťany, k. ú. Líšťany u Cítolib, zapsaných na LV č. 337 u Katastrálního úřadu pro Ústecký kraj, Katastrální pracoviště Louny pro Ústecký kraj

15
Usnesení č. 074/110R/2020
16.1 Nakládání s majetkem

Rada Ústeckého kraje po projednání

A) navrhuje

Zastupitelstvu Ústeckého kraje
rozhodnout dle § 36 písm. a) zákona č. 129/2000 Sb., o krajích (krajské zřízení), ve znění pozdějších předpisů, o poskytnutí daru (převodu) nemovité věci z vlastnictví Ústeckého kraje obci Ludvíkovice, se sídlem: Ludvíkovice 71, 40713 Ludvíkovice, IČO: 00831964, a to:
- pozemek: p. č. 1599/11 o výměře 9 m2, druh pozemku: ostatní plocha, způsob využití: ostatní komunikace (pozemek byl oddělen z p. p. č. 1599/1 o výměře 3581 m2 dle geometrického plánu pro rozdělení pozemků č. 1091-24/2019 ze dne 12. 12. 2019)
obec Ludvíkovice, k. ú. Ludvíkovice, zapsané na LV č. 198 u Katastrálního úřadu pro Ústecký kraj, Katastrální pracoviště Děčín, pro Ústecký kraj a vyjmutí uvedené nemovité věci z hospodaření příspěvkové organizace Správa a údržba silnic Ústeckého kraje, příspěvková organizace, se sídlem: Ruská 260, Dubí 3, PSČ: 41703, IČO: 00080837.

B) ukládá

Ing. Ladislavu Drlému, členu Rady Ústeckého kraje, aby návrh dle bodu A) tohoto usnesení předložil na zasedání Zastupitelstva Ústeckého kraje k rozhodnutí.
Termín: 31. 3. 2021

16
Usnesení č. 075/110R/2020

16.1 Nakládání s majetkem

Rada Ústeckého kraje po projednání

A) navrhuje

Zastupitelstvu Ústeckého kraje
rozhodnout dle § 36 písm. a) zákona č. 129/2000 Sb., o krajích (krajské zřízení), ve znění pozdějších předpisů, o poskytnutí daru (převodu) nemovité věci z vlastnictví Ústeckého kraje městu Dolní Poustevna, se sídlem: Vilémovská 77, 40782 Dolní Poustevna, IČO: 00261289, a to:
- pozemek: p. č. 580/9 o výměře 67 m2, druh pozemku: ostatní plocha, způsob využití: ostatní komunikace (pozemek byl oddělen z p. p. č. 580/1 o výměře 4173 m2 dle geometrického plánu pro rozdělení pozemku č. 643-30/2020 ze dne 30. 3. 2020)
obec Dolní Poustevna, k. ú. Dolní Poustevna, zapsané na LV č. 425 u Katastrálního úřadu pro Ústecký kraj, Katastrální pracoviště Rumburk, pro Ústecký kraj a vyjmutí uvedené nemovité věci z hospodaření příspěvkové organizace Správa a údržba silnic Ústeckého kraje, příspěvková organizace, se sídlem: Ruská 260, Dubí 3, PSČ: 41703, IČO: 00080837.

B) ukládá

Ing. Ladislavu Drlému, členu Rady Ústeckého kraje, aby návrh dle bodu A) tohoto usnesení předložil na zasedání Zastupitelstva Ústeckého kraje k rozhodnutí.
Termín: 31. 3. 2021

17
Usnesení č. 076/110R/2020
16.1 Nakládání s majetkem

Rada Ústeckého kraje po projednání

A) navrhuje

Zastupitelstvu Ústeckého kraje
rozhodnout dle § 36 písm. a) zákona č. 129/2000 Sb., o krajích (krajské zřízení), ve znění pozdějších předpisů, o poskytnutí daru (převodu) nemovité věci z vlastnictví Ústeckého kraje ČR - Ředitelství silnic a dálnic ČR, 140 00 Praha 4, Na Pankráci 546/56, IČ: 65993390, a to:
- pozemek: st.p.č. 89 o výměře 7 m2, druh pozemku: zastavěná plocha a nádvoří, způsob využití: společný dvůr
obec Prackovice nad Labem, k. ú. Litochovice nad Labem, zapsané na LV č. 108 u Katastrálního úřadu pro Ústecký kraj, Katastrální pracoviště Litoměřice pro Ústecký kraj
a vyjmutí uvedené nemovité věci z hospodaření příspěvkové organizace Správa a údržba silnic Ústeckého kraje, příspěvková organizace, se sídlem Ruská 260, Dubí 3, PSČ: 417 03, IČ: 00080837.

B) ukládá

Ing. Ladislavu Drlému, členu Rady Ústeckého kraje, aby návrh dle bodu A) tohoto usnesení předložil na zasedání Zastupitelstva Ústeckého kraje k rozhodnutí.
Termín: 15. 2. 2021

18
Usnesení č. 077/110R/2020
16.1 Nakládání s majetkem

Rada Ústeckého kraje po projednání

rozhoduje

o záměru směny nemovitých věcí z vlastnictví Ústeckého kraje, a to:
- pozemek: p. č. 14/6 o výměře 200 m2, druh pozemku: ostatní plocha, způsob využití: ostatní

komunikace
- pozemek: p. č. 14/1 díl „a+b“ o výměře 182 m2, druh pozemku: ostatní plocha, způsob využití: ostatní komunikace
- pozemek: p. č. 14/1 díl „c“ o výměře 27 m2, druh pozemku: ostatní plocha, způsob využití: ostatní komunikace
- pozemek: p. č. 14/1 díl „d“ o výměře 6 m2, druh pozemku: ostatní plocha, způsob využití: ostatní komunikace
- pozemek: p. č. 14/1 díl „e“ o výměře 15 m2, druh pozemku: ostatní plocha, způsob využití: ostatní komunikace
(pozemky byly odděleny z p. p. č. 14/1 o výměře 17518 m2 dle geometrického plánu č. 556-116/2020 ze dne 14. 6. 2020)
obec Chřibská, k. ú. Dolní Chřibská, zapsaných na LV č. 247 u Katastrálního úřadu pro Ústecký kraj, Katastrální pracoviště Rumburk, pro Ústecký kraj

- pozemek: p. č. 211 díl „c“ o výměře 50 m2, druh pozemku: ostatní plocha, způsob využití: ostatní komunikace
- pozemek: p. č. 211 díl „v“ o výměře 22 m2, druh pozemku: ostatní plocha, způsob využití: ostatní komunikace
(pozemky byly odděleny z p. p. č. 211 o výměře 574 m2 dle geometrického plánu č. 360-115/2020 ze dne 15. 6. 2020)

- pozemek: p. č. 256 díl „g“ o výměře 16 m2, druh pozemku: ostatní plocha, způsob využití: ostatní komunikace (pozemek byl oddělen z p. p. č. 256 o výměře 698 m2 dle geometrického plánu č. 360-115/2020 ze dne 15. 6. 2020)

- pozemek: p. č. 330/1 díl „k“ o výměře 11 m2, druh pozemku: ostatní plocha, způsob využití: ostatní komunikace
- pozemek: p. č. 330/1 díl „s“ o výměře 37 m2, druh pozemku: ostatní plocha, způsob využití: ostatní komunikace
- pozemek: p. č. 330/1 díl „w“ o výměře 27 m2, druh pozemku: ostatní plocha, způsob využití: ostatní komunikace
(pozemky byly odděleny z p. p. č. 330/1 o výměře 9055 m2 dle geometrického plánu č. 360-115/2020 ze dne 15. 6. 2020)
obec Chřibská, k. ú. Chřibská, zapsaných na LV č. 247 u Katastrálního úřadu pro Ústecký kraj, Katastrální pracoviště Rumburk, pro Ústecký kraj
za
nemovité věci ve vlastnictví města Chřibská, se sídlem: Chřibská 197, 40744 Chřibská, IČO: 00261378, a to:
- pozemek: p. č. 287/1 díl „e“ o výměře 42 m2, druh pozemku: ostatní plocha, způsob využití: silnice (pozemek byl oddělen z p. p. č. 287/1 o výměře 961 m2 dle geometrického plánu č. 360-115/2020 ze dne 15. 6. 2020)
- pozemek: p. č. 318 díl „f“ o výměře 48 m2, druh pozemku: ostatní plocha, způsob využití: silnice (pozemek byl oddělen z p. p. č. 318 o výměře 3283 m2 dle geometrického plánu č. 360-115/2020 ze dne 15. 6. 2020)
- pozemek: p. č. 330/5 díl „n“ o výměře 0,39 m2, druh pozemku: ostatní plocha, způsob využití: silnice (pozemek byl oddělen z p. p. č. 330/5 o výměře 39 m2 dle geometrického plánu č. 360-115/2020 ze dne 15. 6. 2020)
obec Chřibská, k. ú. Chřibská, zapsaných na LV č. 793 u Katastrálního úřadu pro Ústecký kraj, Katastrální pracoviště Rumburk, pro město Chřibská.

19
Usnesení č. 078/110R/2020

16.1 Nakládání s majetkem

Rada Ústeckého kraje po projednání

souhlasí

1. se změnou textace Smlouvy o nájmu pozemků, schválené usnesením Rady Ústeckého kraje č. 093/88R/2020 bod 1. ze dne 19. 2. 2020, dle přílohy č. 8.2 tohoto usnesení.
2. se změnou textace Smlouvy o budoucí smlouvě o zřízení věcného břemene, schválené usnesením Rady Ústeckého kraje č. 093/88R/2020 bod 2. ze dne 19. 2. 2020, dle přílohy č. 8.3 tohoto usnesení.

20
Usnesení č. 079/110R/2020
16.1 Nakládání s majetkem

Rada Ústeckého kraje po projednání

rozhoduje

dle § 59 odst. 3 zákona č. 129/2000 Sb., o krajích (krajské zřízení), ve znění pozdějších předpisů, o uzavření Dodatku č. 2 Smlouvy o nájmu č. 18/SML4779/NSN/MAJ uzavřené mezi **********
a Ústeckým krajem (pronájem pozemku pro stavbu „Reko silnice II/265 Krásná Lípa – Velký Šenov“), kterým se prodlužuje doba nájmu, a to:
- doba nájmu se prodlužuje na dobu určitou, ode dne uzavření smlouvy na dobu trvání realizace Stavby, nejpozději však do 31. 12. 2021.

21
Usnesení č. 080/110R/2020
16.1 Nakládání s majetkem

Rada Ústeckého kraje po projednání

rozhoduje

dle § 59 odst. 3 zákona č. 129/2000 Sb., o krajích (krajské zřízení), ve znění pozdějších předpisů, o uzavření Dodatku č. 2 Smlouvy o nájmu č. 18/SML4780/NSN/MAJ uzavřené mezi **********
a Ústeckým krajem (pronájem pozemku pro stavbu „Reko silnice II/265 Krásná Lípa – Velký Šenov“), kterým se prodlužuje doba nájmu, a to:
- doba nájmu se prodlužuje na dobu určitou, ode dne uzavření smlouvy na dobu trvání realizace Stavby, nejpozději však do 31. 12. 2021.

22
Usnesení č. 081/110R/2020
16.1 Nakládání s majetkem

Rada Ústeckého kraje po projednání

rozhoduje

dle § 59 odst. 3 zákona č. 129/2000 Sb., o krajích (krajské zřízení), ve znění pozdějších předpisů, o uzavření smlouvy o nájmu nemovitých věcí mezi společností VELTA PLUS, s. r. o., se sídlem Závodu míru 790/92, Stará Role, PSČ 360 17 Karlovy Vary, IČO: 62620363 a Ústeckým krajem dle přílohy č. 4.3 tohoto usnesení, a to:
- pozemek: část p. č. 1026 o výměře 10 m2, druh pozemku: ostatní plocha,
- pozemek: část p. č. 1027/1 o výměře 39 m2, druh pozemku: ostatní plocha,
- pozemek: část p. č. 1092/2 o výměře 3 m2, druh pozemku: ostatní plocha,
obec Rumburk, k. ú. Horní Jindřichov, zapsaných na LV č. 2651 u Katastrálního úřadu pro Ústecký kraj, Katastrální pracoviště Rumburk na dobu určitou, po dobu od předání staveniště

nájemcem zhotoviteli stavby do protokolárního předání a převzetí stavby bez vad a nedodělků nájemcem od zhotovitele, o čemž je nájemce povinen pronajímatele neprodleně informovat, za účelem realizace stavby „Rekonstrukce mostů ev. č. 26330-1 a ev. č. 26330-2 Rumburk – Horní Jindřichov“ za cenu 22,- Kč/m2/rok, tj. celkově za 1.144,- Kč/rok.

23
Usnesení č. 082/110R/2020
16.1 Nakládání s majetkem

Rada Ústeckého kraje po projednání

rozhoduje

dle § 59 odst. 3 zákona č. 129/2000 Sb., o krajích (krajské zřízení), ve znění pozdějších předpisů, o pronájmu nemovité věci ve vlastnictví Ústeckého kraje společnosti RYMI-GASTRO, s.r.o. se sídlem: 17. listopadu 609/12, 400 10 Ústí nad Labem, IČO: 22799656, a to:
- pozemek: část p.č. 2431/6 o výměře 156 m2, druh pozemku: zastavěná plocha a nádvoří
součástí je stavba: Ústí nad Labem - centrum, č.p. 3118, obč. vybavenost, stojí na pozemku p.č. 2431/6
obec Ústí nad Labem, k. ú. Ústí nad Labem, zapsané na LV č. 11236 u Katastrálního úřadu pro Ústecký kraj, Katastrální pracoviště Ústí nad Labem pro Ústecký kraj, na dobu neurčitou s platností ode dne uzavření nájemní smlouvy, za účelem instalace předzahrádky v prostoru před vchodem do restaurace SRDCOVKA ÚSTÍ, za cenu 182,50 Kč/m2/rok – tj. celkově za 2.372,50 Kč/měsíc za podmínky zajištění dostatečného průchodu přes komunikaci a udržování čistoty a pořádku.

24
Usnesení č. 083/110R/2020
16.1 Nakládání s majetkem

Rada Ústeckého kraje po projednání

rozhoduje

dle § 59 odst. 3 zákona č. 129/2000 Sb., o krajích (krajské zřízení), ve znění pozdějších předpisů, o snížení nájemného o 30 %, tj. o 8 739,10 Kč, společnosti Slovanka-Rubín s.r.o. na 20 391,20 Kč vč. DPH za měsíc po dobu 1 roku počínaje dnem 1.10.2020.

25
Usnesení č. 084/110R/2020
16.1 Nakládání s majetkem

Rada Ústeckého kraje po projednání

rozhoduje

dle § 59 odst. 3 zákona č. 129/2000 Sb., o krajích (krajské zřízení), ve znění pozdějších předpisů, o výpůjčce nemovité věci od **********, a to:
- pozemek: část p. č. 1415/4 o výměře 10 m2, druh pozemku: trvalý travní porost
obec Vrutice, k. ú. Vrutice, zapsané na LV č. 544 u Katastrálního úřadu pro Ústecký kraj, Katastrální pracoviště Litoměřice, pro **********, na dobu určitou do 31. 12. 2030, a to ode dne protokolárního předání předmětu výpůjčky, pro stavbu „Rekonstrukce silnice II/261 HO Mělník – Štětí – Polepy – Libochovany - HO Ústí nad Labem“.

26
Usnesení č. 085/110R/2020
16.1 Nakládání s majetkem

Rada Ústeckého kraje po projednání

rozhoduje

dle § 59 odst. 3 zákona č. 129/2000 Sb., o krajích (krajské zřízení), ve znění pozdějších předpisů, o výpůjčce nemovité věci od **********, a to:

- pozemek: část st. p. č. 23 o výměře 10 m2, druh pozemku: zastavěná plocha a nádvoří

obec Vrutice, k. ú. Vrutice, zapsané na listu vlastnictví č. 105 u Katastrálního úřadu pro Ústecký kraj, Katastrální pracoviště Litoměřice, pro **********, na dobu určitou do 31. 12. 2030, a to ode dne protokolárního předání předmětu výpůjčky, pro stavbu „Rekonstrukce silnice II/261 HO Mělník – Štětí – Polepy – Libochovany - HO Ústí nad Labem“.

27
Usnesení č. 086/110R/2020
16.1 Nakládání s majetkem

Rada Ústeckého kraje po projednání

rozhoduje

dle § 59 odst. 3 zákona č. 129/2000 Sb., o krajích (krajské zřízení), ve znění pozdějších předpisů, o výpůjčce nemovitých věcí od spol. AGRO Hoštka a.s., se sídlem: Litoměřická 260, 41172 Hoštka, IČO: 49096150, a to:

- pozemek: část p. č. 107 o výměře 4 m2, druh pozemku: orná půda

obec Vrutice, k. ú. Svařenice, zapsaný na listu vlastnictví č. 175 u Katastrálního úřadu pro Ústecký kraj, Katastrální pracoviště Litoměřice pro AGRO Hoštka a.s.

- pozemek: část p. č. 611 o výměře 10 m2, druh pozemku: orná půda
- pozemek: část p. č. 637 o výměře 3 m2, druh pozemku: orná půda

obec Vrutice, k. ú. Vrutice, zapsaných na listu vlastnictví č. 470 u Katastrálního úřadu pro Ústecký kraj, Katastrální pracoviště Litoměřice, pro AGRO Hoštka a.s., na dobu určitou do 31. 12. 2030, a to ode dne protokolárního předání předmětu výpůjčky, pro stavbu „Rekonstrukce silnice II/261 HO Mělník – Štětí – Polepy – Libochovany - HO Ústí nad Labem“.

28
Usnesení č. 087/110R/2020
16.1 Nakládání s majetkem

Rada Ústeckého kraje po projednání

rozhoduje

dle § 59 odst. 3 zákona č. 129/2000 Sb., o krajích (krajské zřízení), ve znění pozdějších předpisů, o výpůjčce nemovité věci od spol. AGROTECHNIKA Vaněk s.r.o., se sídlem: Angolská 609/3, Vokovice, 16000 Praha 6, IČO: 28665627, a to:

- pozemek: část p. č. 700 o výměře 117 m2, druh pozemku: ostatní plocha, způsob využití: manipulační plocha

obec Vrutice, k. ú. Vrutice, zapsané na listu vlastnictví č. 552 u Katastrálního úřadu pro Ústecký kraj, Katastrální pracoviště Litoměřice, pro spol. AGROTECHNIKA Vaněk s.r.o., na dobu určitou do 31. 12. 2030, a to ode dne protokolárního předání předmětu výpůjčky, pro stavbu „Rekonstrukce silnice II/261 HO Mělník – Štětí – Polepy – Libochovany - HO Ústí nad Labem“.

29
Usnesení č. 088/110R/2020
16.1 Nakládání s majetkem

Rada Ústeckého kraje po projednání

rozhoduje

dle § 59 odst. 3 zákona č. 129/2000 Sb., o krajích (krajské zřízení), ve znění pozdějších předpisů, o výpůjčce nemovité věci od ********** **********, a to:
- pozemek: část st. p. č. 107 o výměře 10 m2, druh pozemku: zastavěná plocha a nádvoří
obec Polepy, k. ú. Okna u Polep, zapsané na LV č. 437 u Katastrálního úřadu pro Ústecký kraj, Katastrální pracoviště Litoměřice, pro **********, na dobu určitou do 31. 12. 2030, a to ode dne protokolárního předání předmětu výpůjčky, pro stavbu „Rekonstrukce silnice II/261 HO Mělník – Štětí – Polepy – Libochovany - HO Ústí nad Labem“.

30
Usnesení č. 089/110R/2020
16.1 Nakládání s majetkem

Rada Ústeckého kraje po projednání

rozhoduje

dle § 59 odst. 3 zákona č. 129/2000 Sb., o krajích (krajské zřízení), ve znění pozdějších předpisů, o výpůjčce nemovitých věcí od města Litoměřice, se sídlem: Mírové náměstí 15/7, 41201 Litoměřice-Město, IČO: 00263958, a to:
- pozemek: p. č. 313/2 o výměře 4 m2, druh pozemku: trvalý travní porost
- pozemek: část p. č. 314/1 o výměře 16 m2, druh pozemku: orná půda
obec Křešice, k. ú. Třeboutice, zapsaných na listu vlastnictví č. 414 u Katastrálního úřadu pro Ústecký kraj, Katastrální pracoviště Litoměřice, pro město Litoměřice
- pozemek: část p. č. 4368/1 o výměře 8 m2, druh pozemku: ostatní plocha, způsob využití: ostatní komunikace
- pozemek: část p. č. 4362/1 o výměře 20 m2, druh pozemku: zahrada
- pozemek: část p. č. 4065/10 o výměře 4 m2, druh pozemku: ostatní plocha, způsob využití: ostatní komunikace
- pozemek: p. č. 4104/1 o výměře 17 m2, druh pozemku: ostatní plocha, způsob využití: ostatní komunikace
- pozemek: část p. č. 4072/1 o výměře 93 m2, druh pozemku: ostatní plocha, způsob využití: ostatní komunikace
- pozemek: část p. č. 2719/38 o výměře 193 m2, druh pozemku: ostatní plocha, způsob využití: ostatní komunikace
- pozemek: část p. č. 2839/2 o výměře 179 m2, druh pozemku: ostatní plocha, způsob využití: silnice
- pozemek: část p. č. 2840/1 o výměře 22 m2, druh pozemku: ostatní plocha, způsob využití: neplodná půda
- pozemek: část p. č. 2714/32 o výměře 13 m2, druh pozemku: ostatní plocha, způsob využití: silnice
- pozemek: část p. č. 826/1 o výměře 2 m2, druh pozemku: ostatní plocha, způsob využití: zeleň
- pozemek: část p. č. 2714/29 o výměře 1 m2, druh pozemku: ostatní plocha, způsob využití: zeleň
- pozemek: část p. č. 827/30 o výměře 13 m2, druh pozemku: ostatní plocha, způsob využití:

ostatní komunikace
- pozemek: p. č. 827/37 o výměře 212 m2, druh pozemku: ostatní plocha, způsob využití: silnice
- pozemek: p. č. 827/36 o výměře 9 m2, druh pozemku: ostatní plocha, způsob využití: ostatní komunikace
- pozemek: p. č. 827/23 o výměře 33 m2, druh pozemku: ostatní plocha, způsob využití: ostatní komunikace
- pozemek: p. č. 1267/24 o výměře 4 m2, druh pozemku: ostatní plocha, způsob využití: ostatní komunikace
- pozemek: část p. č. 1268/8 o výměře 13 m2, druh pozemku: ostatní plocha, způsob využití: ostatní komunikace
- pozemek: část p. č. 1268/9 o výměře 111 m2, druh pozemku: ostatní plocha, způsob využití: silnice
- pozemek: část p. č. 1268/24 o výměře 97 m2, druh pozemku: ostatní plocha, způsob využití: silnice
- pozemek: část p. č. 1268/11 o výměře 3 m2, druh pozemku: ostatní plocha, způsob využití: silnice
- pozemek: část p. č. 1268/7 o výměře 33 m2, druh pozemku: ostatní plocha, způsob využití: ostatní komunikace
- pozemek: část p. č. 1423 o výměře 160 m2, druh pozemku: ostatní plocha, způsob využití: ostatní komunikace
- pozemek: část p. č. 1527/16 o výměře 4 m2, druh pozemku: ostatní plocha, způsob využití: ostatní komunikace
- pozemek: část p. č. 1634/3 o výměře 6 m2, druh pozemku: ostatní plocha, způsob využití: ostatní komunikace
- pozemek: část p. č. 1634/2 o výměře 1 m2, druh pozemku: ostatní plocha, způsob využití: zeleň
- pozemek: část p. č. 2575/7 o výměře 218 m2, druh pozemku: ostatní plocha, způsob využití: ostatní komunikace
obec Litoměřice, k. ú. Litoměřice, zapsaných na listu vlastnictví č. 1 u Katastrálního úřadu pro Ústecký kraj, Katastrální pracoviště Litoměřice, pro město Litoměřice, na dobu určitou do 31. 12. 2030, a to ode dne protokolárního předání předmětu výpůjčky, pro stavbu „Rekonstrukce silnice II/261 HO Mělník – Štětí – Polepy – Libochovany - HO Ústí nad Labem“.

31
Usnesení č. 090/110R/2020
16.1 Nakládání s majetkem

Rada Ústeckého kraje po projednání

rozhoduje

dle § 59 odst. 3 zákona č. 129/2000 Sb., o krajích (krajské zřízení), ve znění pozdějších předpisů, o výpůjčce nemovitých věcí od obce Polepy, se sídlem: č. p. 112, 41147 Polepy, IČO: 00264202, a to:
- pozemek: část p. č. 581/3 o výměře 20 m2, druh pozemku: ostatní plocha, způsob využití: ostatní komunikace
- pozemek: část p. č. 1021/2 o výměře 246 m2, druh pozemku: ostatní plocha, způsob využití: ostatní komunikace
- pozemek: část p. č. 1021/4 o výměře 32 m2, druh pozemku: ostatní plocha, způsob využití: silnice
obec Polepy, k. ú. Polepy, zapsaných na LV č. 1 u Katastrálního úřadu pro Ústecký kraj, Katastrální pracoviště Litoměřice pro obec Polepy

- pozemek: část p. č. 840 o výměře 8 m2, druh pozemku: ostatní plocha, způsob využití: ostatní komunikace
- pozemek: část p. č. 847 o výměře 154 m2, druh pozemku: ostatní plocha, způsob využití: ostatní komunikace
- pozemek: část p. č. 851/1 o výměře 27 m2, druh pozemku: ostatní plocha, způsob využití: ostatní komunikace
- pozemek: část p. č. 852/1 o výměře 198 m2, druh pozemku: ostatní plocha, způsob využití: ostatní komunikace
- pozemek: část p. č. 871/2 o výměře 100 m2, druh pozemku: ostatní plocha, způsob využití: ostatní komunikace
- pozemek: část p. č. 871/4 o výměře 8 m2, druh pozemku: ostatní plocha, způsob využití: jiná plocha

obec Polepy, k. ú. Okna u Polep, zapsaných na LV č. 1 u Katastrálního úřadu pro Ústecký kraj, Katastrální pracoviště Litoměřice, pro obec Polepy, na dobu určitou do 31. 12. 2030, a to ode dne protokolárního předání předmětu výpůjčky, pro stavbu „Rekonstrukce silnice II/261 HO Mělník – Štětí – Polepy – Libochovany - HO Ústí nad Labem“.

32
Usnesení č. 091/110R/2020
16.1 Nakládání s majetkem

Rada Ústeckého kraje po projednání

rozhoduje

dle § 59 odst. 3 zákona č. 129/2000 Sb., o krajích (krajské zřízení), ve znění pozdějších předpisů, o výpůjčce nemovitých věcí od obce Vrutice, se sídlem: č. p. 35, 41147 Vrutice, IČO: 00526061, a to:
- pozemek: část p. č. 717/4 o výměře 5 m2, druh pozemku: ostatní plocha, způsob využití: ostatní komunikace
- pozemek: část p. č. 717/2 o výměře 30 m2, druh pozemku: ostatní plocha, způsob využití: silnice
- pozemek: část p. č. 717/1 o výměře 92 m2, druh pozemku: ostatní plocha, způsob využití: silnice
- pozemek: část p. č. 112 o výměře 14 m2, druh pozemku: ostatní plocha, způsob využití: ostatní komunikace

obec Vrutice, k. ú. Svařenice, zapsaných na listu vlastnictví č. 1 u Katastrálního úřadu pro Ústecký kraj, Katastrální pracoviště Litoměřice pro obec Vrutice
- pozemek: část p. č. 138/3 o výměře 16 m2, druh pozemku: ostatní plocha, způsob využití: sportoviště a rekreační plocha
- pozemek: část p. č. 137 o výměře 26 m2, druh pozemku: ostatní plocha, způsob využití: neplodná půda
- pozemek: část p. č. 1494/3 o výměře 37 m2, druh pozemku: vodní plocha, způsob využití: koryto vodního toku přirozené nebo upravené
- pozemek: část p. č. 136/2 o výměře 16 m2, druh pozemku: ostatní plocha, způsob využití: neplodná půda
- pozemek: část p. č. 1494/2 o výměře 33 m2, druh pozemku: vodní plocha, způsob využití: koryto vodního toku přirozené nebo upravené
- pozemek: část p. č. 1425/2 o výměře 17 m2, druh pozemku: ostatní plocha, způsob využití: ostatní komunikace
- pozemek: část p. č. 1425/3 o výměře 9 m2, druh pozemku: ostatní plocha, způsob využití: ostatní komunikace
- pozemek: část p. č. 1425/1 o výměře 103 m2, druh pozemku: ostatní plocha, způsob využití: ostatní komunikace

- pozemek: část p. č. 1516 o výměře 99 m2, druh pozemku: trvalý travní porost
- pozemek: část p. č. 1459/1 o výměře 170 m2, druh pozemku: ostatní plocha, způsob využití: silnice
- pozemek: část p. č. 1423/4 o výměře 547 m2, druh pozemku: ostatní plocha, způsob využití: ostatní komunikace
- pozemek: část p. č. 1502 o výměře 38 m2, druh pozemku: ostatní plocha, způsob využití: silnice
- pozemek: část p. č. 1423/1 o výměře 131 m2, druh pozemku: ostatní plocha, způsob využití: ostatní komunikace
- pozemek: p. č. 18/3 o výměře 29 m2, druh pozemku: ostatní plocha, způsob využití: manipulační plocha
- pozemek: část p. č. 1423/3 o výměře 53 m2, druh pozemku: ostatní plocha, způsob využití: ostatní komunikace
- pozemek: část p. č. 22/1 o výměře 9 m2, druh pozemku: zahrada
- pozemek: p. č. 1423/2 o výměře 32 m2, druh pozemku: ostatní plocha, způsob využití: ostatní komunikace
- pozemek: část p. č. 701/3 o výměře 147 m2, druh pozemku: ostatní plocha, způsob využití: ostatní komunikace
- pozemek: část p. č. 701/2 o výměře 36 m2, druh pozemku: ostatní plocha, způsob využití: ostatní komunikace
- pozemek: část p. č. 701/1 o výměře 26 m2, druh pozemku: ostatní plocha, způsob využití: ostatní komunikace
- pozemek: část p. č. 1541 o výměře 15 m2, druh pozemku: ostatní plocha, způsob využití: ostatní komunikace

obec Vrutice, k. ú. Vrutice, zapsaných na listu vlastnictví č. 1 u Katastrálního úřadu pro Ústecký kraj, Katastrální pracoviště Litoměřice pro obec Vrutice, na dobu určitou do 31. 12. 2030, a to ode dne protokolárního předání předmětu výpůjčky, pro stavbu „Rekonstrukce silnice II/261 HO Mělník – Štětí – Polepy – Libochovany - HO Ústí nad Labem“.

33
Usnesení č. 092/110R/2020
16.1 Nakládání s majetkem

Rada Ústeckého kraje po projednání

rozhoduje

dle § 59 odst. 3 zákona č. 129/2000 Sb., o krajích (krajské zřízení), ve znění pozdějších předpisů, o výpůjčce nemovité věci od **********, a to:

- pozemek: část p. č. 449 o výměře 43 m2, druh pozemku: trvalý travní porost

obec Vrutice, k. ú. Vrutice, zapsané na listu vlastnictví č. 518 u Katastrálního úřadu pro Ústecký kraj, Katastrální pracoviště Litoměřice, pro **********, na dobu určitou do 31. 12. 2030, a to ode dne protokolárního předání předmětu výpůjčky, pro stavbu „Rekonstrukce silnice II/261 HO Mělník – Štětí – Polepy – Libochovany - HO Ústí nad Labem“.

34
Usnesení č. 093/110R/2020
16.1 Nakládání s majetkem

Rada Ústeckého kraje po projednání

rozhoduje

dle § 59 odst. 3 zákona č. 129/2000 Sb., o krajích (krajské zřízení), ve znění pozdějších

předpisů, o výpůjčce nemovitých věcí od spol. Schoeller Křešice s.r.o., se sídlem: Pražská 99, 41148 Křešice, IČO: 62244043, a to:
- pozemek: část p. č. 975/3 o výměře 140 m2, druh pozemku: ostatní plocha, způsob využití: manipulační plocha
- pozemek: p. č. 988/2 o výměře 8 m2, druh pozemku: ostatní plocha, způsob využití: neplodná půda
- pozemek: část p. č. 1000/24 o výměře 10 m2, druh pozemku: ostatní plocha, způsob využití: ostatní komunikace
obec Křešice, k. ú. Křešice u Litoměřic, zapsaných na listu vlastnictví č. 704 u Katastrálního úřadu pro Ústecký kraj, Katastrální pracoviště Litoměřice, pro spol. Schoeller Křešice s.r.o., na dobu určitou do 31. 12. 2030, a to ode dne protokolárního předání předmětu výpůjčky, pro stavbu „Rekonstrukce silnice II/261 HO Mělník – Štětí – Polepy – Libochovany - HO Ústí nad Labem“.

35
Usnesení č. 094/110R/2020
16.1 Nakládání s majetkem

Rada Ústeckého kraje po projednání

souhlasí

dle § 59 odst. 3 zákona č. 129/2000 Sb., o krajích (krajské zřízení), ve znění pozdějších předpisů, s fyzickou likvidací a následným vyřazením movitého majetku, a to:
název inv. č. rok poř. rok výr. PC (Kč) ZC(Kč)
Zvedák elektrický 310 2013 2012 48 827,- 6 096,-
D101-160 DIANA
Výrobní číslo: 127952
Hydraulická sedačka 240 2001 2001 104 475,- 0,-
Výrobní číslo: 2291
z účetní evidence příspěvkové organizace Domov sociálních služeb Meziboří, příspěvková organizace, Okružní 104, 435 13 Meziboří, IČ: 49872516.

36
Usnesení č. 095/110R/2020
16.1 Nakládání s majetkem

Rada Ústeckého kraje po projednání

souhlasí

dle § 59 odst. 3 zákona č. 129/2000 Sb., o krajích (krajské zřízení), ve znění pozdějších předpisů, s fyzickou likvidací a následným vyřazením movitého majetku, a to:
název inv. č. rok poř. rok výr. PC (Kč) ZC(Kč)
Počítač 5-403-1704 2010 2010 39 588,- 0,-
Výrobní číslo: nezjištěno
Fotoaparát Nikon D80 5-392-411 2007 2007 45 000,- 0,-
Výrobní číslo: nezjištěno
z účetní evidence příspěvkové organizace Oblastní muzeum v Děčíně, příspěvková organizace, Československé mládeže 1/31, 405 02 Děčín, IČ: 00360210.

37
Usnesení č. 096/110R/2020
16.1 Nakládání s majetkem

Rada Ústeckého kraje po projednání

souhlasí

dle § 59 odst. 3 zákona č. 129/2000 Sb., o krajích (krajské zřízení), ve znění pozdějších předpisů, s fyzickou likvidací a následným vyřazením movitého majetku, a to:
název inv. č. rok poř. rok výr. PC (Kč) ZC(Kč)
Kopírka DI 152 5-2003-030 2003 2003 47 714,- 0,-
Výrobní číslo: nezjištěno
Dataprojektor k počítači B 616/2006 2005 2005 23 050,- 0,-
Výrobní číslo: nezjištěno
z účetní evidence příspěvkové organizace Severočeská galerie výtvarného umění v Litoměřicích, příspěvková organizace, Michalská 7, 412 01 Litoměřice, IČ: 083259.

38
Usnesení č. 097/110R/2020
16.1 Nakládání s majetkem

Rada Ústeckého kraje po projednání

souhlasí

dle § 59 odst. 3 zákona č. 129/2000 Sb., o krajích (krajské zřízení), ve znění pozdějších předpisů, s fyzickou likvidací a následným vyřazením movitého majetku, a to:
název inv. č. rok poř. rok výr. PC (Kč) ZC(Kč)
Ford Tranzit CVA 48-55 20144 1998 1995 380 000,- 0,-
Výrobní číslo: WF0LXXGBVLSC60609 počet ujetých kilometrů 236 302
z účetní evidence příspěvkové organizace Střední odborná škola energetická a stavební, Obchodní akademie a Střední zdravotnická škola, Chomutov, příspěvková organizace, Na Průhoně 4800, 430 11 Chomutov, IČ: 41324641.

39
Usnesení č. 098/110R/2020
16.1 Nakládání s majetkem

Rada Ústeckého kraje po projednání

souhlasí

dle § 59 odst. 3 zákona č. 129/2000 Sb., o krajích (krajské zřízení), ve znění pozdějších předpisů, s fyzickou likvidací a následným vyřazením movitého majetku, a to:
název inv. č. rok poř. rok výr. PC (Kč) ZC(Kč)
Automobil SAN 6U7 0322 IM00629 2011 2011 1 956 110,- 0,-
VW T5 2,0 BiTDi
Výrobní číslo: WV1ZZZ7HZBH130206
Odsávačka Accuvac Rescue DM00643 2005 2005 29 610,- 0,-
VM 10620
Výrobní číslo: 15495
Odsávačka transportní Accuvac DM1242 2011 2011 20 982,50 0,-
Výrobní číslo: 30213
Odsávačka Accuvac WM 10620 DM00152 1999 1999 36 645,- 0,-
Výrobní číslo: nezjištěno
Frankovací stroj Minipost IM00587 1999 1999 62 098,- 0,-
Výrobní číslo: NP 34211
Ventilátor přenosný MicroVENT IM00376 2005 2005 66 360,- 0,-
Výrobní číslo: AC12059247
Ventilátor přenosný MicroVENT IM00373 2005 2005 66 360,- 0,-
Výrobní číslo: AC12059248
NB – Asus

N750JV-4700HQ + příslušenství DM04940 2013 2013 27 346,- 0,-
Výrobní číslo: DAN0CY43745243F
NB – Asus
N750JV-4700HQ + příslušenství DM04950 2013 2013 27 346,- 0,-
Výrobní číslo: DAN0CY43747443H
NB – HP – Probook 450 DM06455 2015 2015 29 862,80 0,-
G2 P5T23ES
Výrobní číslo: CND5400J3M
NB – HP – Probook 450 DM06456 2015 2015 29 862,80 0,-
G2 P5T23ES
Výrobní číslo: CND5400J6K
NB – Asus – TP301UA DM06922 2016 2016 30 288,- 0,-
Výrobní číslo: G2N0CX02V02470
z účetní evidence příspěvkové organizace Zdravotnická záchranná služba Ústeckého kraje, příspěvková organizace, Sociální Péče 799/7A, Severní Terasa, 400 11 Ústí nad Labem IČ: 00829013.

40
Usnesení č. 099/110R/2020
16.1 Nakládání s majetkem

Rada Ústeckého kraje po projednání

souhlasí

dle § 59 odst. 3 zákona č. 129/2000 Sb., o krajích (krajské zřízení), ve znění pozdějších předpisů, s fyzickou likvidací a následným vyřazením movitého majetku, a to:
název inv. č. rok poř. rok výr. PC (Kč) ZC(Kč)
Mikrovlnná trouba Sencor 5552014011 2014 nezjištěno 1 499,- 0,-
Výrobní číslo: nezjištěno
Mikrovlnná trouba Sencor 5552014017 2014 nezjištěno 1 499,- 0,-
Výrobní číslo: nezjištěno
z účetní evidence příspěvkové organizace Domov bez hranic Rumburk, příspěvková organizace, U Stadionu 1425/3, 408 01 Rumburk, IČ: 47274549.

41
Usnesení č. 100/110R/2020
16.1 Nakládání s majetkem

Rada Ústeckého kraje po projednání

souhlasí

dle § 59 odst. 3 zákona č. 129/2000 Sb., o krajích (krajské zřízení), ve znění pozdějších předpisů, s fyzickou likvidací a následným vyřazením movitého majetku, a to:
název inv. č. rok poř. rok výr. PC (Kč) ZC(Kč)
Notebook Toshiba S 3 2011 nezjištěno 22 324,- 0,-
NB Satelite L 505
Výrobní číslo: 4A112672K
Intercom videotelefon 680 2003 nezjištěno 39 382,40 0,-
Výrobní číslo: nezjištěno
Multifunkční zařízení S16 2012 2009 22 592,- 0,-
Canon SENSYS
Výrobní číslo: 16/1
z účetní evidence příspěvkové organizace Dětský domov a Školní jídelna Chomutov, příspěvková organizace, Čelakovského 822, 430 02 Chomutov, IČ: 61345733.

42
Usnesení č. 101/110R/2020
16.1 Nakládání s majetkem

Rada Ústeckého kraje po projednání

souhlasí

dle § 59 odst. 3 zákona č. 129/2000 Sb., o krajích (krajské zřízení), ve znění pozdějších předpisů, s fyzickou likvidací a následným vyřazením movitého majetku, a to:
název inv. č. rok poř. rok výr. PC (Kč) ZC(Kč)
Frézka vertikální 2200045 1971 1971 61 150,- 0,-
Výrobní číslo: nezjištěno
z účetní evidence příspěvkové organizace Střední průmyslová škola, Ústí nad Labem, příspěvková organizace, Resslova 5, 400 01 Ústí nad Labem, IČ: 00082201.

43
Usnesení č. 102/110R/2020
16.1 Nakládání s majetkem

Rada Ústeckého kraje po projednání

souhlasí

dle § 59 odst. 3 zákona č. 129/2000 Sb., o krajích (krajské zřízení), ve znění pozdějších předpisů, s fyzickou likvidací a následným vyřazením movitého majetku, a to:
název inv. č. rok poř. rok výr. PC (Kč) ZC(Kč)
Křídlo černé Lhota 713 1998 1906 15 000,- 750,-
Výrobní číslo: nezjištěno
Pianino Record 1020004 2002 1930 24 000,- 0,-
Výrobní číslo: nezjištěno
z účetní evidence příspěvkové organizace Základní umělecká škola, Varnsdorf, příspěvková organizace, Národní 512, 4074 47 Varnsdorf, IČ: 65081803.

44
Usnesení č. 103/110R/2020
16.1 Nakládání s majetkem

Rada Ústeckého kraje po projednání

souhlasí

dle § 59 odst. 3 zákona č. 129/2000 Sb., o krajích (krajské zřízení), ve znění pozdějších předpisů, s fyzickou likvidací a následným vyřazením movitého majetku, a to:
název inv. č. rok poř. rok výr. PC (Kč) ZC(Kč)
Trampolína velká P-D-2 1994 1994 31 329,- 0,-
Výrobní číslo: nezjištěno
Digestoř velká LN P-D-331 1994 1994 24 922,- 0,-
Výrobní číslo: nezjištěno
Digestoř velká LN P-D-299 1994 1994 24 922,- 0,-
Výrobní číslo: nezjištěno
Digestoř velká LN P-D-140 1994 1994 24 922,- 0,-
Výrobní číslo: nezjištěno
Digestoř velká LN P-D-132 1994 1994 24 922,- 0,-
Výrobní číslo: nezjištěno
Digestoř malá LN 18 P-D-104 1994 1994 21 272,- 0,-
Výrobní číslo: nezjištěno
Digestoř malá LN 18 P-D-98 1994 1994 21 272,- 0,-

Výrobní číslo: nezjištěno
z účetní evidence příspěvkové organizace Gymnázium a Střední odborná škola dr. Václava Šmejkala, Ústí nad Labem, příspěvková organizace, Stavbařů 5, 400 11 Ústí nad Labem, IČ: 44555512.

45
Usnesení č. 104/110R/2020
16.1 Nakládání s majetkem

Rada Ústeckého kraje po projednání

souhlasí

dle § 59 odst. 3 zákona č. 129/2000 Sb., o krajích (krajské zřízení), ve znění pozdějších předpisů, s fyzickou likvidací a následným vyřazením movitého majetku, a to:
název inv. č. rok poř. rok výr. PC (Kč) ZC(Kč)
Počítač PC P4 1700 3742 2002 2002 31 659,- 0,-
Výrobní číslo: nezjištěno
Televizor Philips 29PT8507 3803 2003 2003 23 990,- 0,-
Výrobní číslo: 0G320249055658
Počítač PC P4 2800 4161 2004 2004 31 880,10 0,-
Výrobní číslo: nezjištěno
Notebook IBM Lenovo 5169 2007 2007 23 047,- 0,-
Výrobní číslo: L3C6856
Mraznička se stat. 5216 2008 2008 32 118,- 0,-
chlazením GG 4310
Výrobní číslo: 792889777
Běžecký trenažér Kettler 6369 2014 2014 26 990,- 0,-
Výrobní číslo: 1745259240840064
z účetní evidence příspěvkové organizace Gymnázium a Střední odborná škola, Podbořany, příspěvková organizace, Kapitána Jaroše 862, 441 01 Podbořany, IČ: 18380824.

46
Usnesení č. 105/110R/2020
16.1 Nakládání s majetkem

Rada Ústeckého kraje po projednání

souhlasí

dle § 59 odst. 3 zákona č. 129/2000 Sb., o krajích (krajské zřízení), ve znění pozdějších předpisů, s fyzickou likvidací a následným vyřazením movitého majetku, a to:
název inv. č. rok poř. rok výr. PC (Kč) ZC(Kč)
Kopírka Canon 2170007 2002 2002 72 834,- 0,-
Výrobní číslo: nezjištěno
z účetní evidence příspěvkové organizace Gymnázium Rumburk, příspěvková organizace, Komenského 10, 408 01 Rumburk, IČ: 47274603.

47
Usnesení č. 106/110R/2020
16.1 Nakládání s majetkem

Rada Ústeckého kraje po projednání

souhlasí

dle § 59 odst. 3 zákona č. 129/2000 Sb., o krajích (krajské zřízení), ve znění pozdějších předpisů, s fyzickou likvidací a následným vyřazením movitého majetku, a to:

název inv. č. rok poř. rok výr. PC (Kč) ZC(Kč)
Stolní počítač Elite 342 A-17-01757 2017 2017 20 500,- 0,-
Výrobní číslo: nezjištěno
z účetní evidence příspěvkové organizace Speciální základní škola a Speciální mateřská škola, Teplice, příspěvková organizace, Trnovanská 1331, 415 01 Teplice, IČ: 70839841.

48
Usnesení č. 107/110R/2020
16.1 Nakládání s majetkem

Rada Ústeckého kraje po projednání

souhlasí

dle § 59 odst. 3 zákona č. 129/2000 Sb., o krajích (krajské zřízení), ve znění pozdějších předpisů, s fyzickou likvidací a následným vyřazením movitého majetku, a to:
název inv. č. rok poř. rok výr. PC (Kč) ZC(Kč)
Universální kuchyňský robot 40539 2016 2015 31 480,- 0,-
Výrobní číslo: 0004132
z účetní evidence příspěvkové organizace Střední škola technická, gastronomická a automobilní, Chomutov, příspěvková organizace, Pražská 702/10, 430 01 Chomutov, IČ: 18383696.

49
Usnesení č. 108/110R/2020
16.1 Nakládání s majetkem

Rada Ústeckého kraje po projednání

souhlasí

dle § 59 odst. 3 zákona č. 129/2000 Sb., o krajích (krajské zřízení), ve znění pozdějších předpisů, s fyzickou likvidací a následným vyřazením movitého majetku, a to:
název inv. č. rok poř. rok výr. PC (Kč) ZC(Kč)
Počítač AC Alivio 5000D Midi 238-0145 2002 nezjištěno 40 000,- 0,-
Výrobní číslo: nezjištěno
z účetní evidence příspěvkové organizace Střední průmyslová škola stavební a Obchodní akademie, Kadaň, příspěvková organizace, Komenského 562, 432 01 Kadaň, IČ: 61342637.

50
Usnesení č. 109/110R/2020
16.1 Nakládání s majetkem

Rada Ústeckého kraje po projednání

souhlasí

dle § 59 odst. 3 zákona č. 129/2000 Sb., o krajích (krajské zřízení), ve znění pozdějších předpisů, s fyzickou likvidací a následným vyřazením movitého majetku, a to:
název inv. č. rok poř. rok výr. PC (Kč) ZC(Kč)
Škoda Felicia Kombi D-DHM005159 1997 1996 28 904,- 0,-
TPJ 82-78 počet ujetých kilometrů 128 835
Výrobní číslo: TMBEHH653V0472942
z účetní evidence příspěvkové organizace Střední škola stavební a strojní, Teplice, příspěvková organizace, Fráni Šrámka 1350/1, Trnovany, 415 01 Teplice, IČ: 00497088.

51
Usnesení č. 110/110R/2020

16.1 Nakládání s majetkem

Rada Ústeckého kraje po projednání

souhlasí

dle § 59 odst. 3 zákona č. 129/2000 Sb., o krajích (krajské zřízení), ve znění pozdějších předpisů, s fyzickou likvidací a následným vyřazením movitého majetku, a to:
název inv. č. rok poř. rok výr. PC (Kč) ZC(Kč)
Tréningová panna 150025 1999 1999 54 705,- 0,-
Výrobní číslo: nezjištěno
Tréningová panna 150026 1999 1999 54 705,- 0,-
Výrobní číslo: nezjištěno
Ambu Man C – torzo 150049 1999 1999 47 723,- 0,-
Výrobní číslo: nezjištěno
Počítač NB Quartana 150089 1999 1999 174 837,- 0,-
Výrobní číslo: ID4FN586
z účetní evidence příspěvkové organizace Vyšší odborná škola zdravotnická a Střední škola zdravotnická, Ústí nad Labem, příspěvková organizace, Palachova 700/35, 400 01 Ústí nad Labem, IČ:00673358.

52
Usnesení č. 111/110R/2020
16.1 Nakládání s majetkem

Rada Ústeckého kraje po projednání

souhlasí

dle § 59 odst. 3 zákona č. 129/2000 Sb., o krajích (krajské zřízení), ve znění pozdějších předpisů, s fyzickou likvidací a následným vyřazením movitého majetku, a to:
název inv. č. rok poř. rok výr. PC (Kč) ZC(Kč)
Multifunkční centrum 30210 2002 2002 28 779,80 0,-
Výrobní číslo: D2C814188
Smažící pánev 30789 2014 2014 35 648,- 0,-
s podstavcem lotus BR-62ET
Výrobní číslo: 9606027
z účetní evidence příspěvkové organizace Základní škola a Střední škola, Most, příspěvková organizace, Jana Palacha 1534, 434 01 Most, IČ: 63125382.

53
Usnesení č. 112/110R/2020
16.1 Nakládání s majetkem

Rada Ústeckého kraje po projednání

souhlasí

dle § 59 odst. 3 zákona č. 129/2000 Sb., o krajích (krajské zřízení), ve znění pozdějších předpisů, s fyzickou likvidací a následným vyřazením movitého majetku, a to:
název inv. č. rok poř. rok výr. PC (Kč) ZC(Kč)
Datový projektor Mitsubishi 5/1069 2011 nezjištěno 27 480,- 0,-
XD250U-ST
Výrobní číslo: 3003017
z účetní evidence příspěvkové organizace Základní škola praktická, Bílina, příspěvková organizace, Kmochova 205/10, 418 01 Bílina, IČ: 61515761.

54
Usnesení č. 113/110R/2020

16.1 Nakládání s majetkem

Rada Ústeckého kraje po projednání

souhlasí

dle § 59 odst. 3 zákona č. 129/2000 Sb., o krajích (krajské zřízení), ve znění pozdějších předpisů:
1. s vyřazením movitého majetku, a to:
název inv. č. rok poř. rok výr. PC (Kč) ZC(Kč)
Osobní vůz Renault Kangoo 24 2010 2005 397 760,- 0,-
SPZ 2U7 71-14 počet ujetých kilometrů 124 893
Výrobní číslo: VIN: VF1KCR7BF33628895
z vlastnictví příspěvkové organizace Dětský domov a Školní jídelna Litoměřice, příspěvková organizace, Čelakovského 8, 412 01 Litoměřice, IČ: 62769651.
2. s prodejem movitého majetku, a to:
název inv. č. rok poř. rok výr. PC (Kč) ZC(Kč)
Osobní vůz Renault Kangoo 24 2010 2005 397 760,- 0,-
SPZ 2U7 71-14 počet ujetých kilometrů 124 893
Výrobní číslo: VIN: VF1KCR7BF33628895
za dohodnutou kupní cenu v celkové výši 20 000,- Kč, **********.

55
Usnesení č. 114/110R/2020
16.1 Nakládání s majetkem

Rada Ústeckého kraje po projednání

souhlasí

dle § 59 odst. 3 zákona č. 129/2000 Sb., o krajích (krajské zřízení), ve znění pozdějších předpisů:
1. s vyřazením movitého majetku, a to:
název inv. č. rok poř. rok výr. PC (Kč) ZC(Kč)
VW Transporter CVA 32-89 2000000858 1996 1995 934 130,80 0,-
Výrobní číslo: nezjištěno počet ujetých kilometrů 374 468
Čistič příkopů Z-6718 5000045337 1977 1977 131 000,- 0,-
MO 32-65
Výrobní číslo: nezjištěno
z vlastnictví příspěvkové organizace Správa a údržba silnic Ústeckého kraje, příspěvková organizace, Ruská 260, 417 03 Dubí 3, IČ: 00080837.
2. s prodejem movitého majetku, a to:
název inv. č. rok poř. rok výr. PC (Kč) ZC(Kč)
VW Transporter CVA 32-89 2000000858 1996 1995 934 130,80 0,-
Výrobní číslo: nezjištěno počet ujetých kilometrů 374 468
za dohodnutou kupní cenu v celkové výši 9 200 Kč, **********.
Čistič příkopů Z-6718 5000045337 1977 1977 131 000,- 0,-
MO 32-65
Výrobní číslo: nezjištěno
za dohodnutou kupní cenu v celkové výši 1 600 Kč, **********.

56
Usnesení č. 115/110R/2020

16.1 Nakládání s majetkem

Rada Ústeckého kraje po projednání

souhlasí

dle § 59 odst. 3 zákona č. 129/2000 Sb., o krajích (krajské zřízení), ve znění pozdějších předpisů:
1. s vyřazením movitého majetku, a to:
název inv. č. rok poř. rok výr. PC (Kč) ZC (Kč)
VW Transporter 3637 2001 2001 699 313,- 0,-
SPZ: MOL 84-29 počet ujetých kilometrů 115 477
Výrobní číslo: VIN: WV2ZZZ70Z2H025715
z vlastnictví příspěvkové organizace Oblastní muzeum a galerie v Mostě, příspěvková organizace, Československé armády 1360/35, 434 01 Most, IČ:00080730.
2. s předáním movitého majetku, a to:
název inv. č. rok poř. rok výr. PC (Kč) ZC (Kč)
VW Transporter 3637 2001 2001 699 313,- 0,-
SPZ: MOL 84-29 počet ujetých kilometrů 115 477
Výrobní číslo: VIN: WV2ZZZ70Z2H025715
do vlastnictví příspěvkové organizace Střední lesnická škola a Střední odborná škola Šluknov, příspěvková organizace, T. G. Masaryka 580, 407 77 Šluknov, IČ: 47274719.

57
Usnesení č. 116/110R/2020
16.1 Nakládání s majetkem

Rada Ústeckého kraje po projednání

souhlasí

dle § 59 odst. 3 zákona č. 129/2000 Sb., o krajích (krajské zřízení), ve znění pozdějších předpisů:
1. s vyřazením movitého majetku, a to:
název inv. č. rok poř. rok výr. PC (Kč) ZC (Kč)
Lustr zbrojnice zámek 3-383-11 2010 1999 156 299,- 0,-
Výrobní číslo: nezjištěno
z vlastnictví příspěvkové organizace Oblastní muzeum v Děčíně, příspěvková organizace, Československé mládeže 1/31, 405 02 Děčín, IČ:00360210.
2. s předáním movitého majetku, a to:
název inv. č. rok poř. rok výr. PC (Kč) ZC (Kč)
Lustr zbrojnice zámek 3-383-11 2010 1999 156 299,- 0,-
Výrobní číslo: nezjištěno
do vlastnictví příspěvkové organizace Zámek Děčín, příspěvková organizace, Dlouhá jízda 1254, 405 02 Děčín 1, IČ: 00078867.

58
Usnesení č. 117/110R/2020
16.1 Nakládání s majetkem

Rada Ústeckého kraje po projednání

rozhoduje

dle § 59 odst. 3 zák. č. 129/2000 Sb., o krajích (krajské zřízení) ve znění pozdějších předpisů,
1. o vyřazení movitého majetku, a to dle přílohy č. 11.13 tohoto usnesení
z vlastnictví Ústeckého kraje, se sídlem Velká Hradební 3118/48, 400 02 Ústí nad Labem, IČ: 70892156
2. o poskytnutí daru movitého majetku, a to dle přílohy č. 11.13 tohoto usnesení

do vlastnictví Českého hydrometeorologického ústavu, se sídlem Na Šabatce 2050/17, Praha - Komořany, 143 00 Praha, IČ: 00020699, Městu Vejprty, se sídlem Tylova 870/6, 431 91 Vejprty, IČ: 00262170, Českému Švýcarsku, o.p.s., se sídlem Křinické náměstí 1161/10, 407 46 Krásná Lípa, IČ: 25436911.

59
Usnesení č. 118/110R/2020
16.1 Nakládání s majetkem

Rada Ústeckého kraje po projednání

rozhoduje

dle § 59 odst. 3 zákona č. 129/2000 Sb., o krajích (krajské zřízení), ve znění pozdějších předpisů, o zřízení věcného břemene k nemovitým věcem, a to:
- pozemku: p.č. 97 o výměře 736 m2, druh pozemku: ostatní plocha, způsob využití: ostatní komunikace
- pozemku: p.č. 962/2 o výměře 72 m2, druh pozemku: ostatní plocha, způsob využití: ostatní komunikace
- pozemku: p.č. 962/3 o výměře 223 m2, druh pozemku: ostatní plocha, způsob využití: ostatní komunikace
- pozemku: p.č. 962/5 o výměře 399 m2, druh pozemku: ostatní plocha, způsob využití: ostatní komunikace

obec Velké Březno, k. ú. Velké Březno, zapsaným na LV č. 706 u Katastrálního úřadu pro Ústecký kraj, Katastrální pracoviště Ústí nad Labem.
Povinný (vlastník pozemků): Ústecký kraj, se sídlem: Velká Hradební 3118/48, 400 02 Ústí nad Labem, IČO: 70892156.
Oprávněný: GasNet, s.r.o., se sídlem: Klíšská 940/96, Klíše, 400 01 Ústí nad Labem, IČO: 27295567.
Služebnost umístění a provozování plynárenského zařízení v rámci stavby „Reko VTL DN500 Velké Březno - Horní Police- 1. etapa, číslo stavby: 7700100656“ vč. práva vstupu a vjezdu v souvislosti se zřízením, stavebními úpravami, provozováním a odstraněním plynárenského zařízení v rozsahu 119,7 m2 dle geometrického plánu č. 824-200053/2020 ze dne 14. 7. 2020, to vše za jednorázovou úhradu 11.970,00 Kč + DPH (100,00 Kč/m2 dle Ceníku pro výpočet jednorázových úhrad schváleného Radou Ústeckého kraje usnesením č. 153/31R/2017 ze dne 18. 12. 2017).

60
Usnesení č. 119/110R/2020
16.1 Nakládání s majetkem

Rada Ústeckého kraje po projednání

rozhoduje

dle § 59 odst. 3 zákona č. 129/2000 Sb., o krajích (krajské zřízení), ve znění pozdějších předpisů, o zřízení věcného břemene k nemovitým věcem, a to:
- pozemku: p.č. 3470/3 o výměře 707 m2, druh pozemku: orná půda
- pozemku: p.č. 3470/4 o výměře 118 m2, druh pozemku: orná půda
- pozemku: p.č. 3472/6 o výměře 2123 m2, druh pozemku: orná půda
- pozemku: p.č. 3474 o výměře 3053 m2, druh pozemku: orná půda

obec Roudnice nad Labem, k. ú. Roudnice nad Labem, zapsaných na LV č. 3187 u Katastrálního úřadu pro Ústecký kraj, Katastrální pracoviště Litoměřice.
Povinný (vlastník pozemků): Ústecký kraj, se sídlem: Velká Hradební 3118/48, 400 02 Ústí nad Labem, IČO: 70892156.

Oprávněný: GasNet, s.r.o., se sídlem: Klíšská 940/96, Klíše, 400 01 Ústí nad Labem, IČO: 27295567.
Služebnost umístění a provozování plynárenského zařízení v rámci stavby „REKO VTL Vražkov – Roudnice Let II. část, číslo stavby: 29825 “ vč. práva vstupu a vjezdu v souvislosti se zřízením, stavebními úpravami, provozováním a odstraněním plynárenského zařízení v rozsahu 455,63 m2 dle geometrického plánu č. 3659-2000053/2020 ze dne 1. 7. 2020, to vše za jednorázovou úhradu 45.563,00 + DPH (100,00 Kč/m2 dle Ceníku pro výpočet jednorázových úhrad schváleného Radou Ústeckého kraje usnesením č. 153/31R/2017 ze dne 18. 12. 2017).

61
Usnesení č. 120/110R/2020
16.1 Nakládání s majetkem

Rada Ústeckého kraje po projednání

A) souhlasí

s uzavřením smlouvy o provedení stavby (č. smlouvy VIII/6005/2020/UL)
dle přílohy č. 15.1 tohoto usnesení mezi Ústeckým krajem v zastoupení: Správa a údržba silnic Ústeckého
kraje, příspěvková organizace a Obcí Háj u Duchcova, ul. Kubátova č.p. 155, PSČ: 417 22, Háj u Duchcova, IČ 00266302,
pro stavbou dotčené nemovitosti, a to:
- pozemek p.č. 876/1 v k.ú. Háj u Duchcova, druh pozemku: ostatní plocha, způsob využití: silnice, Obec Háj u Duchcova, okres Teplice, zapsanému na LV 338 u Katastrálního úřadu pro Ústecký kraj, Katastrální pracoviště Teplice pro účely
realizace stavby "Rekonstrukce chodníku v ul. Duchcovská, Háj u Duchcova". Stavbou bude dotčena silnice č. III/25612.
- pozemek p.č. 874 v k.ú. Háj u Duchcova, druh pozemku: ostatní plocha, způsob využití: silnice, Obec Háj u Duchcova, okres Teplice, zapsanému na LV 338 u Katastrálního úřadu pro Ústecký kraj, Katastrální pracoviště Teplice pro účely
realizace stavby "Rekonstrukce chodníku v ul. Duchcovská, Háj u Duchcova". Stavbou bude dotčena silnice č. III/25613.
- pozemek p.č. 641/6 v k.ú. Háj u Duchcova, druh pozemku: ostatní plocha, způsob využití: silnice, Obec Háj u Duchcova, okres Teplice, zapsanému na LV 338 u Katastrálního úřadu pro Ústecký kraj, Katastrální pracoviště Teplice pro účely
realizace stavby "Rekonstrukce chodníku v ul. Duchcovská, Háj u Duchcova". Stavbou bude dotčena silnice č. III/25613.

B) zmocňuje

ředitele Správy a údržby silnic Ústeckého kraje, příspěvkové organizace,
který je statutárním orgánem této příspěvkové organizace, k podepsání smlouvy o provedení stavby na
pozemku dle bodu A) tohoto usnesení.

62
Usnesení č. 121/110R/2020
16.1 Nakládání s majetkem

Rada Ústeckého kraje po projednání

A) souhlasí

s uzavřením smlouvy o provedení stavby (č. smlouvy VIII/1010/2020/UL)

dle přílohy č. 15.2 tohoto usnesení mezi Ústeckým krajem v zastoupení: Správa a údržba silnic Ústeckého
kraje, příspěvková organizace a Městem Česká Kamenice, Náměstí Míru 219, Česká Kamenice, PSČ: 407 21, IČ 00261220,
pro stavbou dotčenou nemovitost, a to:
- pozemek p.č. 2482/6 v k.ú. Česká Kamenice, druh pozemku: ostatní plocha, způsob využití: ostatní komunikace, Město Česká Kamenice, okres Děčín, zapsaný na LV č. 34 u Katastrálního úřadu pro Ústecký kraj, Katastrální pracoviště Děčín pro účely realizace stavby "Rekonstrukce ulice Smetanova, Česká Kamenice". Stavbou bude dotčena silnice č. III/26313.

B) zmocňuje

ředitele Správy a údržby silnic Ústeckého kraje, příspěvkové organizace,
který je statutárním orgánem této příspěvkové organizace, k podepsání smlouvy o provedení stavby na pozemku, jejímž předmětem je zřízení věcného břemene uvedené dle bodu A) tohoto usnesení.

63
Usnesení č. 122/110R/2020
16.1 Nakládání s majetkem

Rada Ústeckého kraje po projednání

A) souhlasí

s uzavřením smlouvy o zřízení věcného břemene (č. IX/4005/2020/LN) k pozemku
p.č. 538, druh pozemku: ostatní plocha, způsob využití: silnice, způsob ochrany: 0, Obec Počedělice,
k.ú. Volenice u Počedělic, okres Louny, zapsanému na LV č. 209 u Katastrálního úřadu pro Ústecký kraj, Katastrální
pracoviště Louny a komunikaci č.II/246 a p.č. 530/1 druh pozemku: ostatní plocha, způsob využití: silnice, způsob ochrany: 0, Obec Počedělice v k.ú. Volenice u Počedělic, okres Louny, zapsané na LV č. 209 a komunikaci č.III/2464 a p.č. 594/1
a 594/15 druh pozemku: ostatní plocha, způsob využití: silnice, způsob ochrany: 0, Obec Počedělice v k.ú. Orasice, zapsané na LV č. 307, druh pozemku: ostatní plocha, způsob využití: silnice, způsob ochrany: 0, Obec Počedělice, k.ú. Počeledice, okres Louny a komunikace č. II/246 na tomto pozemku umístěné ve prospěch oprávněného: Severočeská vodárenská společnost, a.s., Přítkovská 1689, Teplice, PSČ 415 50, IČ 49099469. Obsahem věcného břemene bude povinnost vlastníka strpět zřízení, provozování, udržování a provádění úprav zařízení "Počedělice - vodovod Orasice - Volenice", Obec Počedělice, okres Louny jakož i vstup a vjezd v souvislosti se zřízením, provozováním, udržováníma prováděním úprav tohoto zařízení, a to v rozsahu dle geometrických plánů č. 189-57/2014 ze dne 25.3.2014 a č. 190-57/2014 ze dne 4.4.2014 a č. 238-406/2019 ze dne 31.1.2020. Věcné břemeno je zřízeno za jednorázovou úhradu v částce 2 640,- Kč včetně DPH
na základě výpočtu v protokolu ze dne 19.8.1998.

B) zmocňuje

ředitele Správy a údržby silnic Ústeckého kraje, příspěvkové organizace,
který je statutárním orgánem této příspěvkové organizace, k podepsání smlouvy o zřízení věcného
břemene, jejímž předmětem je zřízení věcného břemene uvedené dle bodu A) tohoto usnesení.

64
Usnesení č. 123/110R/2020
16.1 Nakládání s majetkem

Rada Ústeckého kraje po projednání

A) souhlasí

s uzavřením smlouvy o zřízení věcného břemene (č. IX/4008/2020/LN) k
pozemku p.p.č. 876/6 a 876/10, druh pozemku: ostatní plocha, způsob využití: silnice, způsob ochrany: 0, Obec Petrohrad,
k.ú. Petrohrad, okres Louny, zapsanému na LV č. 215 u Katastrálního úřadu pro Ústecký kraj, Katastrální pracoviště Žatec
a komunikaci č.III/2243 na tomto pozemku umístěné ve prospěch oprávněného: ČEZ Distribuce, a.s., Teplická 874/8, Děčín IV, PSČ 405 02, IČ 24729035. Obsahem věcného břemene bude povinnost vlastníka strpět zřízení, provozování, udržování
a provádění úprav zařízení "Petrohrad, rek.NN, kNN,RNN, Obec, I.etapa, č.st. IE-12-4004332", Obec Petrohrad, okres Louny jakož i vstup a vjezd v souvislosti se zřízením, provozováním, udržováním a prováděním úprav tohoto zařízení, a to
v rozsahu dle geometrického plánu č. 397-218/2018 ze dne 5.6.2019. Věcné břemeno je zřízeno za jednorázovou úhradu
v částce 14 157,- Kč včetně DPH na základě výpočtu v protokolu ze dne 13.6.2018.

B) zmocňuje

ředitele Správy a údržby silnic Ústeckého kraje, příspěvkové organizace,
který je statutárním orgánem této příspěvkové organizace, k podepsání smlouvy o zřízení věcného
břemene, jejímž předmětem je zřízení věcného břemene uvedené dle bodu A) tohoto usnesení.

65
Usnesení č. 124/110R/2020
16.1 Nakládání s majetkem

Rada Ústeckého kraje po projednání

A) souhlasí

s uzavřením smlouvy o zřízení věcného břemene (č. IX/4009/2020/LN) k pozemku p.č. 2115/1, druh pozemku: ostatní plocha, způsob využití: silnice, způsob ochrany: 0, Obec Podbořany, k.ú. Podbořany, okres Louny, zapsanému na LV č. 2133 u Katastrálního úřadu pro Ústecký kraj, Katastrální pracoviště Žatec a komunikaci č.II/221 na tomto pozemku umístěné ve prospěch oprávněného: Severočeská vodárenská společnost, a.s., Přítkovská 1689, Teplice, PSČ 415 50, IČ 49099469. Obsahem věcného břemene bude povinnost vlastníka strpět zřízení, provozování, udržování a provádění úprav zařízení "Podbořany - vodovod, kanalizace a ČSOV pro 15 RD na p.p.č. 2156/4", Obec Podbořany, okres Louny jakož i vstup a vjezd v souvislosti se zřízením, provozováním, udržováním a prováděním úprav tohoto zařízení, a to v rozsahu dle geometrického plánu č. 1867-5894/2019 ze dne 11.12.2019. Věcné břemeno je zřízeno za jednorázovou úhradu v částce 11 071,50,- Kč včetně DPH na základě výpočtu v protokolu ze dne 24.4.2017.

B) zmocňuje

ředitele Správy a údržby silnic Ústeckého kraje, příspěvkové organizace,
který je statutárním orgánem této příspěvkové organizace, k podepsání smlouvy o zřízení věcného
břemene, jejímž předmětem je zřízení věcného břemene uvedené dle bodu A) tohoto usnesení.

66
Usnesení č. 125/110R/2020
16.1 Nakládání s majetkem

Rada Ústeckého kraje po projednání

A) souhlasí

s uzavřením smlouvy o zřízení věcného břemene (č. IX/4015/2020/LN) k
pozemku p.č. 1178/2, druh pozemku: ostatní plocha, způsob využití: silnice, způsob ochrany: 0, Obec Postoloprty,
k.ú. Skupice u Postoloprt, okres Louny, zapsanému na LV č. 162 u Katastrálního úřadu pro Ústecký kraj, Katastrální
pracoviště Louny a komunikaci č.III/22540 na tomto pozemku umístěné ve prospěch oprávněného: ČEZ Distribuce, a.s., Teplická 874/8, Děčín IV, PSČ 405 02, IČ 24729035. Obsahem věcného břemene bude povinnost vlastníka strpět zřízení, provozování, udržování a provádění úprav zařízení "Postoloprty Skupice 57 - kNN - Hýna, el. top.,č. st. IV-12-4010159", Obec Postoloprty, okres Louny jakož i vstup a vjezd v souvislosti se zřízením, provozováním, udržováním a prováděním úprav tohoto zařízení, a to v rozsahu dle geometrického plánu č. 260-1778/2016 ze dne 19.5.2016. Věcné břemeno je zřízeno za jednorázovou úhradu v částce 27 830,- Kč včetně DPH na základě výpočtu v protokolu ze dne 26.11.2013.

B) zmocňuje

ředitele Správy a údržby silnic Ústeckého kraje, příspěvkové organizace,
který je statutárním orgánem této příspěvkové organizace, k podepsání smlouvy o zřízení věcného
břemene, jejímž předmětem je zřízení věcného břemene uvedené dle bodu A) tohoto usnesení.

67
Usnesení č. 126/110R/2020
16.1 Nakládání s majetkem

Rada Ústeckého kraje po projednání

A) souhlasí

s uzavřením smlouvy o zřízení věcného břemene (č. IX/2026/2020/CV) k
pozemku p.č. 1060/9, druh pozemku: ostatní plocha, způsob využití: silnice, způsob ochrany: 0, Obec Bílence,k.ú. Bílence, okres Chomutov, zapsanému na LV č. 314 u Katastrálního úřadu pro Ústecký kraj, Katastrální pracoviště Chomutov
a komunikaci č.III/25117 na tomto pozemku umístěné ve prospěch oprávněného: Severočeská vodárenská společnost, a.s., Přítkovská 1689, Teplice, PSČ 415 50, IČ 49099469. Obsahem věcného břemene bude povinnost vlastníka strpět zřízení, provozování, udržování a provádění úprav zařízení "BILENCE, Voděrady - rekonstrukce vodovodu", Obec Bílence, okres Chomutov jakož i vstup a vjezd v souvislosti se zřízením, provozováním, udržováním a prováděním úprav tohoto zařízení,
a to v rozsahu dle geometrických plánů č. 304-226/2018 ze dne 20.10.2019. Věcné břemeno je zřízeno za jednorázovou úhradu v částce 7 986,- Kč včetně DPH na základě výpočtu v protokolu ze dne 19.8.2019.

B) zmocňuje

ředitele Správy a údržby silnic Ústeckého kraje, příspěvkové organizace,
který je statutárním orgánem této příspěvkové organizace, k podepsání smlouvy o zřízení věcného
břemene, jejímž předmětem je zřízení věcného břemene uvedené dle bodu A) tohoto usnesení.

68
Usnesení č. 127/110R/2020
16.1 Nakládání s majetkem

Rada Ústeckého kraje po projednání

A) souhlasí

s uzavřením smlouvy o zřízení věcného břemene (č. IX/3036/2020/LT) k pozemku
p.p.č. 1670/1, druh pozemku: ostatní plocha, způsob využití: silnice, způsob ochrany: ochranné pásmo nem.kult.pam., pam.zóny, rezervace, nem.nár.kult.pam, Obec Slatina, k.ú. Slatina pod Hazmburkem, okres Litoměřice, zapsanému na LV č. 231 u Katastrálního úřadu pro Ústecký kraj, Katastrální pracoviště Litoměřice a komunikaci č.III/2467,
p.p.č. 1670/3, druh pozemku: ostatní plocha, způsob využití: silnice, způsob ochrany: ochranné pásmo nem.kult.pam., pam.zóny, rezervace, nem.nár.kult.pam, Obec Slatina, k.ú. Slatina pod Hazmburkem, okres Litoměřice, zapsanému na LV č. 231 u Katastrálního úřadu pro Ústecký kraj, Katastrální pracoviště Litoměřice a komunikaci č.III/2467 na tomto pozemku umístěné ve prospěch oprávněného: Severočeská vodárenská společnost, a.s., Přítkovská 1689, Teplice, PSČ 415 50, IČ 49099469. Obsahem věcného břemene bude povinnost vlastníka strpět zřízení, provozování, udržování a provádění úprav zařízení "Slatina - rekonstrukce vodovodu, změna trasy", Obec Slatina, okres Litoměřice jakož i vstup a vjezd v souvislosti se zřízením, provozováním, udržováním a prováděním úprav tohoto zařízení, a to v rozsahu dle geometrických plánů č. 308,292-15/2020 ze dne 31.01.2020 a č. 309-36/2020 ze dne 25.2.2020. Věcné břemeno je zřízeno za jednorázovou úhradu v částce 353 562,- Kč včetně DPH na základě výpočtu v protokolu ze dne 11.6.2020.

B) zmocňuje

ředitele Správy a údržby silnic Ústeckého kraje, příspěvkové organizace,
který je statutárním orgánem této příspěvkové organizace, k podepsání smlouvy o zřízení věcného
břemene, jejímž předmětem je zřízení věcného břemene uvedené dle bodu A) tohoto usnesení.

69
Usnesení č. 128/110R/2020
16.1 Nakládání s majetkem

Rada Ústeckého kraje po projednání

A) souhlasí

uzavřením smlouvy o zřízení věcného břemene (č. IX/4017/2020/LN) k pozemku p.č. 59/3, druh pozemku: ostatní plocha, způsob využití: silnice, způsob ochrany: 0, Obec Nové Sedlo, k.ú. Žabokliky, okres Louny, zapsanému na LV č. 42
u Katastrálního úřadu pro Ústecký kraj, Katastrální pracoviště Žatec a komunikaci č.III/22520 na tomto pozemku umístěné ve prospěch oprávněného: Severočeská vodárenská společnost, a.s., Přítkovská 1689, Teplice, PSČ 415 50, IČ 49099469. Obsahem věcného břemene bude povinnost vlastníka strpět zřízení, provozování, udržování a provádění úprav zařízení "Nové Sedlo, Žabokliky - rekonstrukce vodovodu (LN 045 011)", Obec Nové Sedlo, okres Louny jakož i vstup a vjezd v souvislosti se zřízením, provozováním, udržováním a prováděním úprav tohoto zařízení a to v rozsahu dle geometrických plánů č. 79-5791/2019 ze dne 18.6.2019. Věcné břemeno je zřízeno za jednorázovou úhradu v částce 36 179,- Kč včetně DPH na základě výpočtu v protokolu ze dne 18.6.2019.

B) zmocňuje

ředitele Správy a údržby silnic Ústeckého kraje, příspěvkové organizace,
který je statutárním orgánem této příspěvkové organizace, k podepsání smlouvy o zřízení věcného
břemene, jejímž předmětem je zřízení věcného břemene uvedené dle bodu A) tohoto usnesení.

70
Usnesení č. 129/110R/2020
16.1 Nakládání s majetkem

Rada Ústeckého kraje po projednání

A) souhlasí

uzavřením smlouvy o zřízení věcného břemene (č. IX/4016/2020/LN) k pozemku p.č. 771/8, druh pozemku: ostatní plocha, způsob využití: silnice, způsob ochrany: 0, Obec Lubenec, k.ú. Libyně, okres Louny, zapsanému na LV č. 254 u Katastrálního úřadu pro Ústecký kraj, Katastrální pracoviště Žatec a komunikaci č.III/2262 na tomto pozemku umístěné ve prospěch oprávněného: Severočeská vodárenská společnost, a.s., Přítkovská 1689, Teplice, PSČ 415 50, IČ 49099469. Obsahem věcného břemene bude povinnost vlastníka strpět zřízení, provozování, udržování a provádění úprav zařízení "Libyně - rozšíření vodovodu", Obec Lubenec, okres Louny jakož i vstup a vjezd v souvislosti se zřízením, provozováním, udržováním a prováděním úprav tohoto zařízení a to v rozsahu dle geometrických plánů č. 98-19237/2019 ze dne 17.10.2019. Věcné břemeno je zřízeno za jednorázovou úhradu v částce 2 057,- Kč včetně DPH na základě výpočtu v protokolu ze dne 17.2.2020.

B) zmocňuje

ředitele Správy a údržby silnic Ústeckého kraje, příspěvkové organizace,
který je statutárním orgánem této příspěvkové organizace, k podepsání smlouvy o zřízení věcného
břemene, jejímž předmětem je zřízení věcného břemene uvedené dle bodu A) tohoto usnesení.

71
Usnesení č. 130/110R/2020
16.1 Nakládání s majetkem

Rada Ústeckého kraje po projednání

A) souhlasí

uzavřením smlouvy o zřízení věcného břemene (č. IX/2027/2020/LN) k
pozemku p.č. 746, druh pozemku: ostatní plocha, způsob využití: silnice, způsob ochrany: 0, Obec Brandov, k.ú. Brandov, okres Most, zapsanému na LV č. 168 u Katastrálního úřadu pro Ústecký kraj, Katastrální pracoviště Most
a komunikaci č.III/25220 na tomto pozemku umístěné ve prospěch oprávněného: ČEZ Distribuce, a.s., Teplická 874/8, Děčín IV, PSČ 405 02, IČ 24729035. Obsahem věcného břemene bude povinnost vlastníka strpět zřízení, provozování, udržování a provádění úprav zařízení "Brandov, p.p.č. 590/1, vNN, kNN,**********, 1xOM", Obec Brandov, okres Most, jakož i vstup a vjezd v souvislosti se zřízením, provozováním, udržováním a prováděním úprav tohoto zařízení,
a to v rozsahu dle geometrických plánů č. 636-39/219 ze dne 13.5.2019. Věcné břemeno je zřízeno za jednorázovou úhradu v částce 121,- Kč včetně DPH na základě výpočtu v protokolu ze dne 6.12.2017.

B) zmocňuje

ředitele Správy a údržby silnic Ústeckého kraje, příspěvkové organizace,
který je statutárním orgánem této příspěvkové organizace, k podepsání smlouvy o zřízení věcného
břemene, jejímž předmětem je zřízení věcného břemene uvedené dle bodu A) tohoto usnesení.

72
Usnesení č. 131/110R/2020
16.1 Nakládání s majetkem

Rada Ústeckého kraje po projednání

zrušuje

usnesení Rady Ústeckého kraje č. 101/91R/2020 ze dne 18. 3. 2020.

73
Usnesení č. 132/110R/2020
16.1 Nakládání s majetkem

Rada Ústeckého kraje po projednání

zrušuje

usnesení Rady Ústeckého kraje č. 168/82R/2019 ze dne 20. 11. 2019.

74
Usnesení č. 133/110R/2020
16.1 Nakládání s majetkem

Rada Ústeckého kraje po projednání

zrušuje

usnesení Rady Ústeckého kraje č. 169/82R/2019 ze dne 20. 11. 2019.

75
Usnesení č. 134/110R/2020
16.1 Nakládání s majetkem

Rada Ústeckého kraje po projednání

bere na vědomí

zápis z jednání Majetkové komise Rady Ústeckého kraje dne 8. 9. 2020 dle přílohy č. 1.3 předloženého materiálu.

76
Usnesení č. 135/110R/2020
16.1 Nakládání s majetkem

Rada Ústeckého kraje po projednání

A) navrhuje

Zastupitelstvu Ústeckého kraje
rozhodnout o neuplatnění předkupního práva pro Ústecký kraj podle § 101 zákona č. 183/2006 Sb. k nemovité věci, a to:
- pozemek: p.č. 3345/16 o výměře 18305 m2, druh pozemku: ostatní plocha,
obec Kadaň, k. ú. Kadaň, zapsané na LV č. 8424 u Katastrálního úřadu pro Ústecký kraj, Katastrální pracoviště Chomutov pro **********.

B) ukládá

Ing. Ladislavu Drlému, členu Rady Ústeckého kraje, aby návrh dle bodu A) tohoto usnesení předložil na zasedání Zastupitelstva Ústeckého kraje k rozhodnutí.
Termín: 15. 2. 2021

Usnesení č. 136/110R/2020
16.2 Dodatek č. 2 k pojistné smlouvě č. 400 046 978 - pojištění majetku a odpovědnosti Ústeckého kraje a příspěvkových organizací

Rada Ústeckého kraje po projednání

rozhoduje

o uzavření Dodatku č. 2 k pojistné smlouvě č. 400 046 978 (č. 20/SML3102) pro pojištění

majetku a odpovědnosti mezi pojišťovnou Allianz, a.s., IČ 47115971, Ke Štvanici 656/3, 186 00 Praha 8, a Ústeckým krajem, dle přílohy č. 1 tohoto usnesení

Usnesení č. 137/110R/2020
16.3 Dodatek č. 6 k pojistné smlouvě č. 0518630018 – pojištění vozidel Praga

Rada Ústeckého kraje po projednání

rozhoduje

o uzavření Dodatku č. 6 k pojistné smlouvě č. 0518630019 (č. 19/SML4267) pro pojištění souboru vozidel mezi Hasičskou vzájemnou pojišťovnou, a.s., IČ 46973451, Římská 45, Praha 2 a Ústeckým krajem, dle přílohy č. 1 tohoto usnesení

Usnesení č. 138/110R/2020
17.1 Projednání investičních záměrů s výdaji nad 5 mil. Kč - VII/2020

Rada Ústeckého kraje po projednání

A) schvaluje

Investiční záměr na akci "Rekonstrukce mostu ev. č. 246 – 002 Louny" ve výši 12 400 tis. Kč bez DPH.

B) schvaluje

Investiční záměr a názvem "Rekonstrukce silnice III/23756 - Třebenice, Dlažkovická" ve výši 24 800 tis. Kč bez DPH.

C) schvaluje

Aktualizovaný investiční záměr na akci "Centrum sociální pomoci Litoměřice - zateplení hlavního objektu budovy a rekonstrukce topného systému DSP Skalice" ve výši 33 523 tis. bez DPH.

D) schvaluje

Investiční záměr s názvem "Dům dětí a mládeže Teplice, Masarykova tř. 70 – Oprava hlavní budovy - okna, fasáda a tělocvičny DDM – střecha, fasáda" s navýšením předpokládaných nákladů na částku 9.089 tis. Kč vč. DPH.

E) schvaluje

Aktualizovaný investiční záměr s názvem "SLŠ a SOŠ, Šluknov - úprava dvora a parkovacích míst" ve výši 10 409 tis. Kč bez DPH.

F) ukládá

ukládá členu Rady Ústeckého kraje pro oblast investic předložit ke schválení na zasedání Zastupitelstva Ústeckého kraje aktualizovaný investiční záměr s názvem "VOŠ, SPŠ a SOŠ služeb a cestovního ruchu, Varnsdorf - středoškolský kampus s novým administrativním sídlem školy", příloha č. 6 tohoto materiálu.
Termín: 31. 1. 2021

Usnesení č. 139/110R/2020
17.2 Zahájení zadávacího řízení veřejné zakázky na stavební práce s názvem „III/23756 – REKO mostního objektu 23756-003 Kololeč“ formou zjednodušeného podlimitního režimu

Rada Ústeckého kraje po projednání

A) rozhoduje

1. o zahájení zadávacího řízení veřejné zakázky na stavební práce s názvem „III/23756 – REKO mostního objektu 23756-003 Kololeč“ formou zjednodušeného podlimitního řízení

podle ustanovení § 3 písm. a) zákona č. 134/2016 Sb., o zadávání veřejných zakázek, ve znění pozdějších předpisů (dále jen „zákon“) a § 53 zákona;
2. o způsobu hodnocení nabídek podle ekonomické výhodnosti nabídky s těmito dílčími kritérii hodnocení a jejich váhami:
- celková nabídková cena v Kč bez DPH - váha 80 %
- termín realizace v týdnech od předání staveniště - váha 20 %

V případě, že dojde k rovnosti v bodovém ohodnocení účastníků na 1. - 2. místě, bude o pořadí rozhodovat výše jejich nabídkové ceny.
V případě, že dojde ke shodě i ve výši nabídkových cen těchto účastníků, bude o pořadí účastníků na 1. - 2. místě rozhodovat náhodný výběr losem provedený za účasti zástupců dotčených účastníků zadávacího řízení.
3. o podmínkách prokázání kvalifikace:
- základní způsobilost

- dle ustanovení § 74 odst. 1 až 3 zákona prokáže účastník zadávacího řízení způsobem dle ustanovení § 75 zákona
- profesní způsobilost

- dle ustanovení § 77 odst. 1 zákona prokáže účastník zadávacího řízení doložením výpisu z obchodního rejstříku nebo z jiné obdobné evidence, pokud jiný právní předpis zápis do takové evidence vyžaduje
- dle ustanovení § 77 odst. 2 písm. a) zákona prokáže účastník zadávacího řízení doložením dokladu o oprávnění podnikat v rozsahu odpovídajícímu předmětu veřejné zakázky, pokud jiné právní předpisy takové oprávnění vyžadují, a to živnost vázanou „Provádění staveb, jejích změn a odstraňování“
- technická kvalifikace

- dle ustanovení § 79 odst. 2 písm. a) zákona prokáže účastník zadávacího řízení doložením seznamu stavebních prací nejméně 3 realizovaných zakázek v posledních 5 letech (před zahájením zadávacího řízení) se zaměřením na výstavbu, opravu či rekonstrukci silničních mostů, včetně osvědčení objednatelů o řádném poskytnutí a dokončení těchto zakázek každé v hodnotě vyšší jak 9 mil. Kč bez DPH.
(Stavební práce musí být v období 5 let před zahájením zadávacího řízení skutečně dokončeny.).
- dle ustanovení § 79 odst. 2 písm. d) zákona prokáže účastník předložením osvědčení o vzdělání a odborné kvalifikaci osoby (dle ustanovení § 158 odst. 1 a ustanovení § 160 odst. 1 zákona č. 183/2006 Sb., stavební zákon, ve znění pozdějších předpisů) odpovědné za vedení realizace příslušných stavebních prací, a to doložením osvědčení autorizovaného technika nebo inženýra nebo stavitele (nebo osoby usazené nebo hostující) v oboru mosty a inženýrské konstrukce, vydaného ČKAIT podle zákona č. 360/1992 Sb., o výkonu povolání autorizovaných architektů a o výkonu povolání autorizovaných inženýrů a techniků činných ve výstavbě, v platném znění.
(Zároveň spolu s osvědčením bude předloženo prohlášení u této autorizované osoby, zda se jedná o osobu odpovědnou za vedení realizace příslušných stavebních prací a uvedení, zda jde o zaměstnance účastníka zadávacího řízení, jinou osobu prostřednictvím které dodavatel prokazuje kvalifikaci nebo o zaměstnance této osoby s tím, že u jiných osob je nutno doložit i doklady vyžadované v § 83 zákona.)
4. o využití práva zadavatele vyhradit si v zadávacích podmínkách dle ustanovení § 53 odst. 5 zákona oznámení o vyloučení účastníka zadávacího řízení a oznámení o výběru dodavatele uveřejnit na profilu zadavatele. V takovém případě se oznámení považují za doručená všem účastníkům zadávacího řízení okamžikem jejich uveřejnění.
5. podle ustanovení § 42 odst. 1 zákona o pověření hodnotící komise provedením hodnocení a posouzení nabídek, přičemž bude postupováno v souladu s ustanovením § 39 odst. 4 zákona a o pověření hodnotící komise kontrolou doručených dokladů vybraného dodavatele podle § 122 odst. 3 zákona

6. o povinnosti účastníků zadávacího řízení poskytnout k zajištění splnění svých povinností vyplývajících z účasti v zadávacím řízení jistotu dle § 41 zákona. Výše jistoty je stanovena na částku 190 000,00 Kč. Jistota může být složena jednou z těchto forem:
- složení peněžní částky na účet zadavatele („peněžní jistota“), nebo
- poskytnutím bankovní záruky ve prospěch zadavatele, nebo
- pojištěním záruky ve prospěch zadavatele.
Pokud účastník zvolí peněžní jistotu, zašle ji na depozitní účet zadavatele číslo: 2141552/0800, variabilní symbol: 1501002020, specifický symbol IČO účastníka, tak, aby byla připsána na účet zadavatele nejpozději před koncem lhůty pro podání nabídek. Složení jistoty účastník prokáže v souladu s ustanovením § 41 odst. 4 a 5 zákona.
Pokud účastník poskytne jistotu složením peněžní částky na účet zadavatele a bude požadovat její vrácení na jiný účet, než ze kterého byla peněžní jistota zadavateli doručena, uvede tento požadavek ve své nabídce spolu s uvedením čísla účtu, na který požaduje jistotu vrátit. V opačném případě bude peněžní jistoty vrácena na stejný účet, ze kterého byla zadavateli zaslána.
Záruční listina nebo písemné prohlášení pojistitele, obsahující závazek vyplatit zadavateli plnění z jistoty za podmínek stanovených v ustanovení § 41 odst. 8 zákona, musí být v elektronické formě předloženy zadavateli jako nedílná součást elektronické nabídky. Do elektronické nabídky bude neoddělitelně vložena kopie těchto listin a v samostatném souboru originál (originální soubor poskytnutý bankou včetně elektronických podpisů). Účastník je povinen zajistit platnost bankovní záruky nebo pojištění záruky po celou dobu zadávací lhůty.
Zadavatel vrátí peněžní jistotu včetně úroků zúčtovaných peněžním ústavem i originály záručních listin a písemných prohlášení pojistitelů ve lhůtách stanovených v ustanovení
§ 41 odst. 6 zákona.

B) jmenuje

členy a náhradníky komise pro otevírání nabídek a členy a náhradníky hodnotící komise dle přílohy č. 2 předloženého materiálu

C) ukládá

1. Oldřichu Bubeníčkovi, hejtmanovi Ústeckého kraje podepsat Výzvu k podání nabídky uvedenou v příloze č. 1 předloženého materiálu.
Termín: 30. 10. 2020
2. Ing. Pavle Svítilové, vedoucí odboru investičního, zabezpečit nezbytné úkony související se zahájením této podlimitní veřejné zakázky na stavební práce zadávané ve zjednodušeném podlimitním řízení, předložit výsledek vyhodnocení veřejné zakázky a doporučit zadání této veřejné zakázky vybranému dodavateli, jehož nabídka bude vyhodnocena podle ekonomické výhodnosti nabídky jako nejvýhodnější.
Termín: 31. 12. 2020

D) svěřuje

v souladu s ustanovením § 59 odst. 4 zákona č. 129/2000 Sb. o krajích (krajské zřízení) hejtmanovi Ústeckého kraje rozhodování o námitkách podaných v průběhu zadávacího řízení a o vyjádření k podnětům nebo návrhům na zahájení řízení o přezkoumání úkonů zadavatele v tomto zadávacím řízení Úřadem pro ochranu hospodářské soutěže.

E) pověřuje

Ing. Pavlu Svítilovou, vedoucí odboru investičního, jako gestora a pracovníky oddělení veřejných zakázek odboru investičního jako administrátory této veřejné zakázky jako osoby, které jsou za zadavatele oprávněné činit v tomto zadávací řízení elektronické úkony, zejména poskytovat zadávací dokumentaci, žádosti o vysvětlení zadávací dokumentace a zveřejňovat

údaje o této veřejné zakázce na profilu zadavatele a ve Věstníku veřejných zakázek a dále jako osoby, které zajistí pozvání zástupců všech zastupitelských klubů a zástupce Krajské hospodářské komory na jednání komisí pro posouzení nabídek a hodnotící komise.

Usnesení č. 140/110R/2020
17.3 Změna smlouvy č. 20/SML0414/SoD/INV ze dne 24. 1. 2020 na plnění veřejné zakázky na stavební práce s názvem „Rekonstrukce silnice II/262 Starý Šachov - Děčín“

Rada Ústeckého kraje po projednání

A) bere na vědomí

1. změnové listy č. 1 - 3 dle přílohy č. 1 předloženého materiálu
2. návrh dodatku č. 1 k původní Smlouvě o dílo č. 20/SML0414/SoD/INV ze dne 24. 1. 2020

B) rozhoduje

podle ustanovení § 222 odst. 6 zákona č. 134/2016 Sb., o zadávání veřejných zakázek, ve znění pozdějších předpisů (dále jen „zákon“) o nepodstatné změně závazku ze smlouvy na veřejnou zakázku na stavební práce s názvem „Rekonstrukce silnice II/262 Starý Šachov - Děčín“ dodavatele EUROVIA CS, a.s., Národní 138/10, Nové Město, 110 00 Praha 1, IČO: 452 74 924, Společník 2: SaM silnice a mosty a.s., Máchova 1129/6, 470 01 Česká Lípa, IČO: 250 18 094, se kterým byla uzavřena původní smlouva o dílo a o uzavření dodatku č. 1 k původní Smlouvě o dílo č. 20/SML0414/SoD/INV ze dne 24. 1. 2020, ve smyslu potvrzených změnových listů dle přílohy č. 1 předloženého materiálu:
Původní cena dle SoD bez DPH: 357.280.812,10 Kč
Dodatečné stavební práce (vícepráce) bez DPH: 10.660.857,22 Kč
Odpočty (méněpráce) bez DPH: - 4.014.961,13 Kč
Cena dodatku celkem bez DPH: 6.645.896,09 Kč
Konečná cena díla dle dodatku č. 1 bez DPH: 363.926.708,19 Kč

C) ukládá

1. Ing. Pavle Svítilové, vedoucí odboru investičního, předložit dodatek č. 1 k původní smlouvě o dílo k podpisu.
Termín: 15. 11. 2020
2. Oldřichu Bubeníčkovi, hejtmanovi Ústeckého kraje, podepsat dodatek č. 1 k původní smlouvě o dílo.
Termín: 30. 11. 2020

Usnesení č. 141/110R/2020
17.5 Penále za překročení sjednané doby plnění díla s názvem „Vyšší odborná škola a Střední průmyslová škola strojní, stavební a dopravní, Děčín, p. o. - rekonstrukce objektu na Slovanské“ PD

Rada Ústeckého kraje po projednání

A) bere na vědomí

1. Předávací protokoly dle přílohy č. 2 tohoto materiálu
2. Výpočet smluvní pokuty na akci dle přílohy č. 3 tohoto materiálu
3. Žádost o prominutí smluvní pokuty ze dne 7. 9. 2020 a ze dne 11. 9. 2020 dle přílohy č. 4 tohoto materiálu

B) rozhoduje

dle § 59 odst. 2 písm. b) zákona č. 129/2000 Sb., o krajích (krajské zřízení), ve znění pozdějších předpisů, o částečném prominutí smluvní pokuty za překročení sjednané doby plnění díla s názvem „Vyšší odborná škola a Střední průmyslová škola strojní, stavební a

dopravní, Děčín, p. o. - rekonstrukce objektu na Slovanské“ v rámci smlouvy o dílo č. 17/SML2400/SOD/INV, ze dne 22. 6. 2017, ve znění dodatku ze dne 5. 9. 2018, ve výši 197.736,- Kč z celkové výše 317.736 Kč vůči společnosti ARTECH spol. s r.o., Václavské náměstí 819/43, 110 00 Praha 1, IČO: 25024671.

C) ukládá

Ing. Pavle Svítilové, vedoucí odboru investičního, aby zabezpečila odeslání informace o částečném prominutí smluvní pokuty společnosti.
Termín: 31. 10. 2020

Usnesení č. 142/110R/2020
17.6 Změna smlouvy č. 19/SML2096/SoD/INV ze dne 19. 7. 2019 na plnění veřejné zakázky na stavební práce s názvem „Rekonstrukce silnice II/265 Krásná Lípa - Velký Šenov“

Rada Ústeckého kraje po projednání

A) bere na vědomí

- návrh dodatku č. 1 k původní Smlouvě o dílo č. 19/SML2096/SoD/INV ze dne 19. 7. 2019, dle přílohy č. 1 předloženého materiálu
- změnové listy č. 1 - 19, dle přílohy č. 2 předloženého materiálu
- aktualizovaný harmonogram plnění, dle přílohy č. 3 předloženého materiálu

B) rozhoduje

1) o nepodstatných změnách závazku ze smlouvy na veřejnou zakázku na stavební práce s názvem „Rekonstrukce silnice II/265 Krásná Lípa – Velký Šenov“ dodavatele EUROVIA CS, a.s., Národní 138/10, 110 00 Praha 1 – Nové Město, IČO: 45274924, se kterým byla uzavřena původní smlouva o dílo a o uzavření dodatku č. 1 k původní Smlouvě o dílo č. 19/SML2096/SoD/INV ze dne 19. 7. 2019, ve smyslu změnových listů č. 1 – 19, dle přílohy č. 2 předloženého materiálu:

Původní cena díla dle SoD bez DPH: 173 119 929,15 Kč
Původní cena díla dle SoD včetně DPH: 209 475 114,35 Kč

Dodatek č. 1:
Dle § 222 odst. 4 zákona:
Dodatečné stavební práce (vícepráce) bez DPH: 14 738 852,70 Kč
Odpočty (méněpráce) bez DPH: - 1 675 916,63 Kč
Navýšení ceny celkem bez DPH: 13 062 936,07 Kč

Konečná cena díla dle dodatku č. 1 bez DPH: 186 182 865,22 Kč
Konečná cena díla dle dodatku č. 1 včetně DPH: 225 281 266,92 Kč

2) o prodloužení termínu plnění na základě dodatečných stavebních prací dle § 222 odst. 4 zákona o 16 týdnů, tj. z původních 52 týdnů od předání staveniště na 68 týdnů od předání staveniště. Nejedná se o nepovolenou změnu smlouvy dle § 222 odst. 3 písm. a) zákona.

C) ukládá

1. Ing. Pavle Svítilové, vedoucí odboru investičního, předložit dodatek č. 1 k původní smlouvě o dílo k podpisu.
Termín: 15. 10. 2020

2. Oldřichu Bubeníčkovi, hejtmanovi Ústeckého kraje, podepsat dodatek č. 1 k původní smlouvě o dílo.
Termín: 31. 10. 2020

Usnesení č. 143/110R/2020
17.7 Změna „Pravidel pro zadávání veřejných zakázek Ústeckým krajem a jím zřizovanými příspěvkovými organizacemi“

Rada Ústeckého kraje po projednání

A) schvaluje

změnu Pravidel pro zadávání veřejných zakázek Ústeckým krajem a jím zřizovanými příspěvkovými organizacemi dle přílohy č. 1 předloženého materiálu

B) ukládá

Ing. Milanu Zemaníkovi, řediteli Krajského úřadu Ústeckého kraje, a vedoucím svodných odborů zabezpečit dodržování upravených Pravidel pro zadávání veřejných zakázek Ústeckým krajem a jím zřizovanými příspěvkovými organizacemi dle bodu A) tohoto usnesení Krajským úřadem a všemi příspěvkovými organizacemi zřizovanými Ústeckým krajem vyjma příspěvkových organizací, které se při zadávání veřejných zakázek řídí vlastními pravidly.
Termín: 7. 10. 2020

Usnesení č. 144/110R/2020
18.1 Výkon zřizovatelských funkcí příspěvkových organizací Ústeckého kraje v oblasti sociální

Rada Ústeckého kraje po projednání

souhlasí

1. dle § 59 odst. 1 písm. i) zákona č. 129/2000 Sb., o krajích (krajské zřízení), ve znění pozdějších předpisů, a § 27 odst. 7 písm. b) zákona č. 250/2000 Sb., o rozpočtových pravidlech územních rozpočtů, ve znění pozdějších předpisů, s nabytím majetku do vlastnictví příspěvkové organizace Domov sociálních služeb Meziboří, příspěvková organizace, formou finančního daru na volnočasové aktivity uživatelů od:

- ********** ve výši 10 000,- Kč

- ********** ve výši 2 000,- Kč

2. dle § 59 odst. 1 písm. i) zákona č. 129/2000 Sb., o krajích (krajské zřízení), ve znění pozdějších předpisů, a § 27 odst. 7 písm. b) zákona č. 250/2000 Sb., o rozpočtových pravidlech územních rozpočtů, ve znění pozdějších předpisů, s nabytím majetku do vlastnictví příspěvkové organizace Domov Severka Jiříkov, příspěvková organizace, formou finančního daru na zabezpečení, kulturních, sportovních, společenských, výchovných akcí uživatelů od:

- Lékárna v Jiříkově, s. r.o., Svobodova 1015/18, 407 53 Jiříkov, IČ: 28671384,
ve výši 10 000,- Kč

- Lenka Vaňková, Pohraniční 980/19, 407 53 Jiříkov, IČ: 49069969, ve výši 2 000,- Kč

- Naděžda Stožická, Mánesova 629/1, 407 53 Jiříkov, IČ: 48263869, ve výši 2 000,- Kč

- H a K – H A B A C K veřejná obchodní společnost, Rumburská 830, 407 77 Šluknov, IČ: 14865904, ve výši 2 000,- Kč

- Martin Motl, Stepní 38/3, 408 01 Rumburk, IČ: 63780623, ve výši 2 000,- Kč

Usnesení č. 145/110R/2020
18.2 Personální záležitosti příspěvkových organizací zřizovaných Ústeckým krajem v oblasti sociální

Rada Ústeckého kraje po projednání

A) odvolává

dle § 59, odstavce 1 písmene i) zákona č. 129/2000 Sb., o krajích (krajské zřízení), ve znění pozdějších předpisů: JUDr. Ludmilu Šlechtovou, nar. ********** z funkce ředitelky příspěvkové organizace Ústeckého kraje Domov bez hranic Rumburk, příspěvková organizace se sídlem: Rumburk, U Stadionu 1425/3, PSČ 408 01, IČO: 47274549 k 31. 12. 2020.

B) stanoví

dle § 59, odstavce 1 písmene i) zákona č. 129/2000 Sb., o krajích (krajské zřízení), ve znění pozdějších předpisů, zákonem č. 262/2006 Sb., zákoník práce a, ve znění pozdějších předpisů a nařízením vlády č. 341/2017 Sb., o platových poměrech zaměstnanců ve veřejných službách a správě, ve znění pozdějších předpisů plat dle přílohy č. 1 tohoto materiálu Mgr. Iloně Trojanové, ředitelce Domova Brtníky, příspěvková organizace (platový výměr č. 5566/2020) s účinností od 1. 1. 2021.

C) ukládá

Ing. Petře Lafkové, vedoucí odboru sociálních věcí, zabezpečit další nezbytné úkony dle bodu A) a B) tohoto usnesení.
Termín: 15. 10. 2020

Usnesení č. 146/110R/2020
18.3 Změna závazných ukazatelů pro rok 2020 příspěvkových organizací

Rada Ústeckého kraje po projednání

A) rozhoduje

pro Domovy sociálních služeb Litvínov, příspěvkovou organizaci,
1. dle § 59 odst. 1 písm. i) zákona č. 129/2000 Sb., o krajích (krajské zřízení), ve znění pozdějších předpisů, o snížení závazného ukazatele – příspěvku na provoz pro rok 2020, o 1 890 tis. Kč na celkovou částku 46 096 tis. Kč, z důvodu převodu finančních prostředků do fondu investic příspěvkové organizace jako účelového investičního příspěvku;
2. dle § 59 odst. 1 písm. i) zákona č. 129/2000 Sb., o krajích (krajské zřízení), ve znění pozdějších předpisů, o stanovení závazného ukazatele – účelového investičního příspěvku pro rok 2020 v celkové výši 1 890 tis. Kč:
a) na pořízení 6 ks elektrických lůžek s jídelním stolem ve výši 540 tis. Kč (Litvínov - Zátiší);
b) na pořízení 1 ks konvektomatu s příslušenstvím a podstavcem ve výši 450 tis. Kč (Litvínov - Křížatecká);
c) na pořízení 1 ks granulové myčky ve výši 900 tis. Kč (Litvínov - Křížatecká);

B) rozhoduje

pro Domov bez hranic Rumburk, příspěvkovou organizaci,
dle § 59 odst. 1 písm. i) zákona č. 129/2000 Sb., o krajích (krajské zřízení), ve znění

pozdějších předpisů, o snížení závazného ukazatele – objemu prostředků na platy v absolutní výši pro rok 2020 o 750 tis. Kč na celkovou částku 26 298 tis. Kč, z důvodu úsporných opatření v rámci hospodaření příspěvkové organizace;

C) ukládá

1. statutárnímu orgánu příspěvkové organizace Domovy sociálních služeb Litvínov, dle části A) bod 2. tohoto usnesení předložit vyúčtování závazného ukazatele – účelového investičního příspěvku
Termín: 31. 12. 2021
2. Ing. Petře Lafkové, vedoucí odboru sociálních věcí, zabezpečit veškeré potřebné úkony k realizaci tohoto usnesení.
Termín: 31. 10. 2020

Usnesení č. 147/110R/2020
18.4 Změna rozpočtů pro rok 2020 příspěvkových organizací

Rada Ústeckého kraje po projednání

rozhoduje

dle § 59 odst. 1 písm. i) zákona č. 129/2000 Sb., o krajích (krajské zřízení), ve znění pozdějších předpisů, o změně celkové výše rozpočtů nákladů a výnosů pro rok 2020 jednotlivých příspěvkových organizací v působnosti odboru sociálních věcí, o celkovou částku 86 587 tis. Kč na souhrnnou částku 1 515 873 tis. Kč, dle přílohy č. 1 tohoto usnesení.

Usnesení č. 148/110R/2020
18.5 Povolení čerpání fondu investic pro Domovy sociálních služeb Kadaň a Mašťov, příspěvkovou organizaci, pro rok 2020

Rada Ústeckého kraje po projednání

A) rozhoduje

o výjimce z usnesení RÚK č. 013/91R/2020 ze dne 18. 3. 2020 doplněného usnesením č. 012/93R/2020 ze dne 1. 4. 2020, odstavce 1a) tak, že povoluje čerpání fondu investic příspěvkové organizaci Domovy sociálních služeb Kadaň a Mašťov, příspěvková organizace, v celkové výši 799 tis. Kč, a to na pořízení průmyslové pračky ve výši 239 tis. Kč a 2 ks zvedacích ošetřovatelských van ve výši 560 tis. Kč,

B) ukládá

Ing. Petře Lafkové, vedoucí odboru sociálních věcí, zabezpečit veškeré potřebné úkony k realizaci části A) tohoto usnesení.
Termín: 14. 10. 2020

Usnesení č. 149/110R/2020
18.6 Povolení čerpání fondu investic pro Domovy pro osoby se zdravotním postižením Ústí nad Labem, příspěvkovou organizaci, pro rok 2020

Rada Ústeckého kraje po projednání

A) rozhoduje

o výjimce z usnesení RÚK č. 013/91R/2020 ze dne 18. 3. 2020 doplněného usnesením č. 012/93R/2020 ze dne 1. 4. 2020, odstavce 1a) tak, že povoluje navýšit čerpání fondu investic organizaci Domovy pro osoby se zdravotním postižením Ústí nad Labem, příspěvková organizace, o částku ve výši 25 tis. Kč na celkovou částku ve výši 107 tis. Kč na zpracování projektové dokumentace pro „Bezbariérový přístup do budovy čp. 580 DOZP Trmice“ (82 tis. Kč z rezervního fondu schváleno usnesením Rady ÚK č. 206/100R/2020 ze dne 3. 6. 2020),

B) ukládá

Ing. Petře Lafkové, vedoucí odboru sociálních věcí, zabezpečit veškeré potřebné úkony k realizaci části A) tohoto usnesení.
Termín: 14. 10. 2020

Usnesení č. 150/110R/2020
18.7 Povolení čerpání fondu investic Domova sociálních služeb Meziboří, příspěvková organizace, pro rok 2020

Rada Ústeckého kraje po projednání

A) rozhoduje

o výjimce z usnesení RÚK č. 013/91R/2020 ze dne 18. 3. 2020 doplněného usnesením č. 012/93R/2020 ze dne 1. 4. 2020, odstavce 1a) tak, že povoluje čerpání fondu investic příspěvkové organizaci Domov sociálních služeb Meziboří, příspěvková organizace, v celkové výši 195 tis. Kč, a to na pořízení průmyslové pračky,

B) ukládá

Ing. Petře Lafkové, vedoucí odboru sociálních věcí, zabezpečit veškeré potřebné úkony k realizaci části A) tohoto usnesení.
Termín: 14. 10. 2020

Usnesení č. 151/110R/2020
18.8 Aktualizace odpisových plánů, odvodu z fondu investic příspěvkových organizací v oblasti sociální pro rok 2020

Rada Ústeckého kraje po projednání

A) schvaluje

upravené odpisové plány příspěvkových organizací Ústeckého kraje v oblasti sociální na rok 2020 dle přílohy č. 2 předloženého materiálu. V případě navýšení odpisového plánu o odpisy z movitého majetku jde o navýšení bez nároku na rozpočet Ústeckého kraje a za podmínky vyrovnaného hospodaření,

B) rozhoduje

1. dle § 59 odst. 1 písm. i) zákona č. 129/2000 Sb., o krajích (krajské zřízení), ve znění pozdějších předpisů, o úpravě závazného ukazatele – příspěvku na provoz na rok 2020 – z důvodu zvýšení či snížení odpisů o odpisy nemovitého majetku u příspěvkových organizací Ústeckého kraje v oblasti sociální dle přílohy č. 1 předloženého materiálu,

2. dle ustanovení § 28 odst. 9 písm. b) zákona č. 250/2000 Sb., o rozpočtových pravidlech územních rozpočtů, ve znění pozdějších předpisů, o úpravě závazného ukazatele – výši povinného odvodu z odpisů majetku na rok 2020 z fondu investic u příspěvkových organizací Ústeckého kraje v oblasti sociální dle přílohy č. 3 předloženého materiálu.

C) ukládá

Ing. Petře Lafkové, vedoucí odboru sociálních věcí

1. připravit a doručit příspěvkovým organizacím písemné rozhodnutí zřizovatele o úpravě povinného odvodu z odpisů majetku
Termín: 14. 10. 2020

2. aktualizovat finanční tok příspěvku na provoz a odvodu z fondu investic příspěvkových organizací

Termín: 14. 10. 2020

Usnesení č. 152/110R/2020
18.9 Dotační program „Podpora Ústeckého kraje na sociální služby protidrogové politiky 2021“ – vyhodnocení

Rada Ústeckého kraje po projednání

A) bere na vědomí

informaci o hodnocení žádostí v programu „Podpora Ústeckého kraje na sociální služby protidrogové politiky 2021“

B) navrhuje

Zastupitelstvu Ústeckého kraje

A) rozhodnout
1. dle § 36 písm. c) zákona 129/2000 Sb., o krajích (krajské zřízení), ve znění pozdějších předpisů, o poskytnutí dotace organizacím a o uzavření smluv se subjekty uvedenými v příloze č. 2 tohoto usnesení,

2. o přistoupení k Pověření Ministerstva práce a sociálních věcí k zajištění dostupnosti poskytování sociálních služeb zařazením mezi veřejně podporované sociální služby s celostátní a nadregionální působností u organizace WHITE LIGHT I., z.ú.,IČ: 64676803, Pražská 166/47, Ústí nad Labem u služeb terapeutické komunity (ID: 7968327) a služby následné péče (ID: 5291489),

B) uložit
Mgr. Ing. Miroslavu Andrtovi, členu Rady Ústeckého kraje, zabezpečit potřebné úkony k uzavření smluv s podpořenými organizacemi
Termín: 31. 12. 2020,

C) ukládá

Mgr. Ing. Miroslavu Andrtovi, členu Rady Ústeckého kraje, předložit Zastupitelstvu Ústeckého kraje návrh dle bodu. B) tohoto usnesení.
Termín: 2. řádné jednání Zastupitelstva Ústeckého kraje v VI. volebním období

Usnesení č. 153/110R/2020
18.10 Změna účelu čerpání příspěvku na velkou údržbu u příspěvkové organizace Centrum sociální pomoci Litoměřice, p. o., z roku 2020 - revokace usnesení z jednání Rady Ústeckého kraje konané dne 16. 09. 2020

Rada Ústeckého kraje po projednání

mění

usnesení č. 056/109R/2020 z jednání Rady Ústeckého kraje ze dne 16. 9. 2020 v části A) Návrhu na usnesení, a to takto:

Původní znění:
„o změně účelu čerpání příspěvku na velkou údržbu pro Centrum sociální pomoci Litoměřice, příspěvkovou organizaci, z roku 2020 (schváleného usnesením RÚK č. 019/82R/2019 ze dne 20. 11. 2019 v celkové výši 3 150 tis. Kč na výměnu oken - Domov důchodců Čížkovice, opravu zastínění jižní strany budovy - Domov Na Svobodě Čížkovice, výměnu plynových kotlů – Domov sociální péče Skalice), a to jeho části ve výši 750 tis. Kč původně schválené na výměnu plynových kotlů – Domov sociální péče Skalice, nyní na výměnu plynových kotlů

– Domov důchodců Čížkovice (UZ00209)“.

Nové znění:
„o změně účelu čerpání příspěvku na velkou údržbu pro Centrum sociální pomoci Litoměřice, příspěvkovou organizaci, z roku 2020 (schváleného usnesením RÚK č. 019/82R/2019 ze dne 20. 11. 2019 v celkové výši 3 150 tis. Kč na výměnu oken - Domov důchodců Čížkovice, opravu zastínění jižní strany budovy - Domov Na Svobodě Čížkovice, výměnu plynových kotlů – Domov sociální péče Skalice), a to jeho části ve výši 750 tis. Kč původně schválené na výměnu plynových kotlů – Domov sociální péče Skalice, nyní na výměnu plynových kotlů – Domov důchodců Čížkovice (UZ00054)“.

Seznam příloh:

bod 4.1 priloha 1.pdf	k usnesení č.	004/110R/2020	Návrh Memoranda mezi Ústeckým krajem a Českou republikou – Ministerstvem vnitra
bod 4.1 priloha 2.pdf	k usnesení č.	004/110R/2020	Návrh Dohody o narovnání mezi Ústeckým krajem a společností MR Invest Group s.r.o
bod 4.1 priloha 7.pdf	k usnesení č.	004/110R/2020	Návrh dodatku ke smlouvě o poskytování právních služeb
bod 6.1priloha1.pdf	k usnesení č.	008/110R/2020	Kupní smlouva
bod 6.1priloha 3.pdf	k usnesení č.	008/110R/2020	Statut dozorčí rady
Bod 9.4 priloha 1.pdf	k usnesení č.	012/110R/2020	Přehled žádostí zařazených do zásobníku
Bod 9.5 priloha 1.pdf	k usnesení č.	013/110R/2020	Přehled žádostí ze zásobníku doporučených ke schválení a financovaných z prostředků EU – 117. výzva OPŽP 2014-2020
Bod 9.5 priloha 2.pdf	k usnesení č.	013/110R/2020	Přehled žádostí ze zásobníku doporučených ke schválení a financovaných z národních zdrojů – podprogram Nová zelená úsporám – Adaptační a mitigační opatření
Bod 9.5 priloha 3.pdf	k usnesení č.	013/110R/2020	Vzor smlouvy o poskytnutí investiční dotace financované z podprogramu Nová zelená úsporám – Adaptační a mitigační opatření
bod 9.7 priloha c. 4.pdf	k usnesení č.	015/110R/2020	Upravený seznam příjemců dotace, bez žadatele, který dotaci odmítl
bod 9.7 priloha c. 5.pdf	k usnesení č.	015/110R/2020	Upravený seznam příjemců dotace, bez žadatelů, kteří dotaci odmítli
bod 9.7 priloha c. 6.pdf	k usnesení č.	015/110R/2020	Upravený seznam příjemců dotace, bez žadatelů, kteří dotaci odmítli
bod 9.9 příloha č.1.pdf	k usnesení č.	016/110R/2020	Smlouva o poskytnutí neinvestiční dotace s Euroregionem Labe
bod 9.9 příloha č.2.pdf	k usnesení č.	016/110R/2020	Smlouva o poskytnutí neinvestiční dotace s Euroregionem Krušnohoří

bod 11.4 priloha 1.pdf	k usnesení č.	022/110R/2020	Nařízení Ústeckého kraje
bod 11.6 priloha 1.pdf	k usnesení č.	024/110R/2020	Dodatek ke smlouvě o veřejných službách v přepravě cestujících s dopravcem Dopravní společnost Ústeckého kraje, příspěvková organizace – oblasti Děčínsko, Dolní Poohří, Litoměřicko, Litvínov-Bílina, Lounsko-západ, Lovosice-Louny, Podbořansko, Teplicko a Ústecko
bod 11.6 priloha 2.pdf	k usnesení č.	024/110R/2020	Dodatek ke smlouvě o veřejných službách v přepravě cestujících s dopravcem Autobusy Karlovy Vary a.s. – oblast Vejprtsko
bod 11.6 priloha 3.pdf	k usnesení č.	024/110R/2020	Dodatek ke smlouvě o veřejných službách v přepravě cestujících s dopravcem Autobusy Karlovy Vary a.s. – oblast Šluknovsko
bod 11.14 priloha 1.pdf	k usnesení č.	030/110R/2020	Dodatek č. 24 ke Smlouvě o závazku veřejné služby ve veřejné drážní osobní dopravě k zajištění základní dopravní obslužnosti územního obvodu Ústeckého kraje
bod 12.3 priloha 2.pdf	k usnesení č.	036/110R/2020	Veřejnoprávní smlouva o poskytnutí
bod 12.4 priloha 1.pdf	k usnesení č.	037/110R/2020	Návrh dodatku č. 1 ke smlouvě č. 20/SML1770/SoPD/SMT o poskytnutí neinvestiční dotace
bod 12.6 priloha 1.pdf	k usnesení č.	039/110R/2020	Přehled organizací žádajících o souhlas s přijetím finančního daru a s nabytím majetku do vlastnictví příspěvkových organizací
bod 12.10 priloha 1.pdf	k usnesení č.	042/110R/2020	Dodatek č. 2 k ZL Školská rada Gymnázia T. G. Masaryka, Litvínov, Studentská 640
bod 12.10 priloha 2.pdf	k usnesení č.	042/110R/2020	Dodatek č. 1 k ZL Školská rada Gymnázia, Žatec, Studentská 1075
bod 12.10 priloha 3.pdf	k usnesení č.	042/110R/2020	Přehled členů ŠR končících
bod 12.10 priloha 4.pdf	k usnesení č.	042/110R/2020	Návrh kandidátů ŠR
bod 12.11 priloha 1.pdf	k usnesení č.	043/110R/2020	Nájemní smlouva a smlouva o smlouvě budoucí nájemní
bod 15.4 priloha 1.pdf	k usnesení č.	057/110R/2020	Dodatek č. 3 ke smlouvě o dílo č. 19/SML1264/SoD/ZPZ
Bod 16.1 priloha 8.2.pdf	k usnesení č.	078/110R/2020	nájemní smlouva
Bod 16.1 priloha 8.3.pdf	k usnesení č.	078/110R/2020	budoucí smlouva - věcné břemeno
bod 16.1 priloha 4.3.pdf	k usnesení č.	081/110R/2020	smlouva

bod 16.1 priloha 11.13.pdf	k usnesení č. 117/110R/2020	Dokumentace
bod 16.1 priloha 15.1.pdf	k usnesení č. 120/110R/2020	Smlouva o provedení stavby č. VIII/6005/2020/UL
bod 16.1 priloha 15.2.pdf	k usnesení č. 121/110R/2020	Smlouva o provedení stavby č. VIII/1010/2020/DC
bod 16.2 priloha 1.pdf	k usnesení č. 136/110R/2020	dodatek č. 2 Allianz
bod 16.3 priloha 1.pdf	k usnesení č. 137/110R/2020	Dodatek 6 PRAGA
bod 18.4 priloha 1.pdf	k usnesení č. 147/110R/2020	Změny rozpočtů pro rok 2020 p. o.
Bod 18.9 priloha 2.pdf	k usnesení č. 152/110R/2020	Vyhodnocení žádostí o dotace v Protidrogovém programu 2021

MEMORANDUM

o společném postupu při refundaci náhrady za poskytnuté věcné prostředky včetně nákladů s tím spojených dle rozhodnutí hejtmana Ústeckého kraje č. 2/2020/COV19 z 17.3.2020 a na základě žádosti ministra vnitra č.j. MV-2567-17/KM-2020 z 17.3.2020

uzavřené níže uvedeného dne, měsíce a roku
mezi následujícími účastníky:

A/ Česká republika - Ministerstvo vnitra
zastoupené : Janem Hamáčkem, ministrem vnitra
IČO : 00007064
sídlo : Nad Štolou 3, 170 34 Praha 7

(dále jen „Ministerstvo vnitra")

a

B/ Ústecký kraj
zastoupený : Oldřichem Bubeníčkem, hejtmanem
IČO : 70892156
sídlo : Velká Hradební 3118/48, 400 01 Ústí nad Labem

(dále jen „Ústecký kraj")

takto:

I.
Preambule

1. Vláda České republiky dne 12.3.2020 usnesením č. 194 vyhlášeným pod č. 69/2020 Sb. vyhlásila nouzový stav pro území celé České republiky. Jeho cílem bylo omezit šíření koronaviru označovaného jako SARS CoV-2. V rámci nařízeného nouzového stavu bylo následně nutné postupovat dle zákona č. 240/2000 Sb., o krizovém řízení a o změně některých zákonů (krizový zákon), ve znění pozdějších předpisů (dále jen „krizový zákon"), který stanoví mimo jiné i působnost a pravomoc státních orgánů a orgánů územních samosprávných celků a práva a povinnosti právnických a fyzických osob při přípravě na krizové situace, které nesouvisejí se zajišťováním obrany České republiky před vnějším napadením, a při jejich řešení.

2. Dle ust. § 2 písm. a) krizového zákona platí, že krizovým řízením je *„souhrn řídících činností orgánů krizového řízení zaměřených na analýzu a vyhodnocení bezpečnostních rizik a plánování, organizování, realizaci a kontrolu činností prováděných v souvislosti s přípravou na krizové situace a jejich řešením, nebo ochranou kritické infrastruktury."* Krizovou situaci pak krizový zákon v ust. § 2 písm. b) definuje jako *„mimořádnou událost podle zákona o integrovaném záchranném systému, narušení kritické*

infrastruktury nebo jiné nebezpečí, při nichž je vyhlášen stav nebezpečí, nouzový stav nebo stav ohrožení státu (dále jen „krizový stav")".

3. Krizový zákon svěřuje v nouzovém stavu v rámci krizového řízení celou řadu konkrétních výkonných kompetencí také hejtmanům krajů. V souladu s ust. § 14 odst. 2 krizového zákona hejtman řídí a kontroluje přípravná opatření, činnosti k řešení krizových situací a činnosti ke zmírnění jejich následků prováděné územními správními úřady s krajskou působností, obcemi, právnickými a fyzickými osobami. Povinnosti uvedené v ust. § 14 odst. 3 krizového zákona pak může hejtman uložit i tehdy, pokud subjekt plnění klade zjevně finančně a časově nevýhodné podmínky.

II.
Žádost ministra vnitra

1. Ministr vnitra písemnou **žádostí ze dne 17.3.2020 pod č.j. MV-2567-17/KM-2020**, požádal hejtmana Ústeckého kraje, aby tento využil svého oprávnění, které mu dává krizový zákon a vydal rozhodnutí, jehož cílem bude zajištění ochranných roušek a dalšího zdravotnického materiálu, jenž se v tu chvíli nacházel na území Ústeckého kraje. Ministr vnitra se současně hejtmanovi zavázal, že ***„Případné náklady bude Ministerstvo vnitra refundovat"***. Žádost tvoří přílohu č. 1 tohoto memoranda.

2. Hejtman Ústeckého kraje na základě této žádosti vydal obratem, téhož dne **rozhodnutí č. 2/2020/COV19 o provedení krizového opatření v době nouzového stavu (č.j. KUUK/047854/2020/LP).** Nařídil okamžité poskytnutí věcných prostředků v podobě ochranných roušek a dalšího ochranného a zdravotnického materiálu, který se nacházel na adrese Průmyslová 1190, 410 02 Lovosice (pozemek parc. č. 2444/23, jehož součástí je budova s číslem popisným 1190 ve vlastnictví společnosti ARETE Gama s.r.o., IČO: 04771150), pro řešení krizové situace související s výskytem koronaviru /označovaný jako SARS CoV-2/ na území Ústeckého kraje (dále jen „rozhodnutí"). Toto rozhodnutí bylo vydáno v návaznosti na usnesení vlády České republiky č. 194 ze dne 12.3.2020 a na výslovnou žádost ministra vnitra. Rozhodnutí hejtmana tvoří přílohu č. 2 tohoto memoranda.

3. Na základě shora uvedené žádosti a předmětného rozhodnutí byly v areálu společnosti ARETE Gama s.r.o. v Lovosicích dne 17.3.2020 ve večerních hodinách panem Zheng Fengem předány Ústeckému kraji osobní ochranné pomůcky. Část těchto pomůcek byla následně poskytnuta zástupci Policejního prezidia ČR. Zbylé předané ochranné prostředky byly použity k ochraně života a zdraví obyvatel Ústeckého kraje.

III.
Uplatnění náhrady

1. Dne 19.5.2020 se na Ústecký kraj obrátila společnost MR Invest Group s.r.o., která doložila dohodu o postoupení pohledávky ze dne 2.4.2020 od společnosti CBA trade s.r.o. Společnost MR Invest Group s.r.o. požadovala v souladu se shora uvedeným rozhodnutím hejtmana náhradu za poskytnuté věcné prostředky, náhradu škody a ušlého zisku za ztrátu a spotřebování roušek a dalších osobních ochranných prostředků (dále jen

„Náhrada"). Žádost o Náhradu splňovala náležitosti výzvy k plnění dle ust. § 142a odst. 1 občanského soudního řádu. Svým obsahem se jednalo o tzv. předžalobní výzvu, tedy výzvu před podáním návrhu na zahájení řízení.

2. Na základě výše uvedených skutečností je nepochybné, že společnost MR Invest Group s.r.o. uplatnila včas svůj požadavek a byla připravena vést soudní spor.

IV.
Rozsah náhrady

1. Náhrada byla společností MR Invest Group s.r.o. **požadována ve výši 29.000.000,- Kč.** Vzhledem k tomu, že byl nárok na Náhradu uplatněn včas, byla žádost posouzena k hlediska její řádnosti, tedy obsahu. Nebylo dostatečně specifikováno, čeho se nárok konkrétně týká. Společnost MR Invest Group s.r.o. byla tedy dne 3.6.2020 právním zástupcem Ústeckého kraje JUDr. Danielem Volákem, advokátem, vyzvána k doplnění své žádosti o konkrétní fakta, tedy především počty osobních ochranných prostředků, za které se Náhrady domáhá. Současně byla vyzvána k doložení dokladů. Na tuto výzvu reagovala společnost MR Invest Group s.r.o. mimo jiné přípisem ze dne 30.6.2020, kde ozřejmila nejasnosti, uvedla že se domáhá Náhrady za celkem 690.220 ks ústenek v sadách po 10 ks a především doložila celní prohlášení a přepravní list, ze kterého plyne přesné množství osobních ochranných prostředků, za které je Náhrada požadována. Společnost MR Invest Group s.r.o. pak také na základě výzvy právního zástupce Ústeckého kraje upravila svůj předchozí finanční požadavek, kdy požadovanou částku snížila na 27.500.000,- Kč a zhojila tak nedostatky svého předchozího podání.

2. Na základě rozhodnutí hejtmana tedy došlo dne 17.3.2020 v Lovosicích panem Zheng Fengem k předání celkem 799.030 ks osobních ochranných prostředků Ústeckému kraji. Ještě téhož dne byla prakticky okamžitě část osobních ochranných prostředků v počtu 314.000 ks (300.000 ks rouška modrá, 14.000 ks respirátor FFP2) předána zástupci Policejního prezidia ČR. Z celkového počtu osobních ochranných prostředků pak dále došlo k navrácení samostatně zajištěné zásilky, které byla darem Červeného kříže města Qing Tian čínské provincie Zhejiang čínským krajanům v Itálii. Tato zásilka v počtu 101.600 ks osobních ochranných prostředků tedy byla z celkového počtu kusů odečtena.

3. Z protokolů sepsaných přímo na místě plyne (protokoly tvoří přílohu č. 3 tohoto memoranda), že bylo protokolárně převzato následující množství osobních ochranných prostředků:

a. respirátor FFP2	19.780 ks
b. rouška modrá	664.450 ks
c. rouška zelená	56.000 ks
d. rouška typ 952	12.400 ks
e. rouška typ DM95	37.800 ks
f. rouška typ 3M8101	8.600 ks
CELKEM tedy	**799.030 ks**

4. Z tohoto součtu osobních ochranných prostředků prokázala společnost MR Invest Group s.r.o. právní titul pouze k množství 690.220 ks, přičemž společnost se Náhrady za větší množství po vzájemných jednáních již nedomáhala. Ze žádosti společnosti MR Invest

Group s.r.o., stejně tak jako z předloženého celního prohlášení plyne, že v rámci požadavku na Náhradu nárokují plnění za spotřebované osobní ochranné prostředky, kterou nabyly dohodou o postoupení pohledávky, a to pouze **690.220 ks** osobních ochranných pomůcek. Množství dokládá celní deklarace ze dne 13.3.2020, který tvoří přílohu č. 4 tohoto memoranda.

V.
Výše náhrady

1. Na základě vzájemného jednání pak účastníci memoranda shodně konstatují, že za spotřebování **690.220 ks** osobních ochranných prostředků považují v místě a čase obvyklou částku **26.380.193,- Kč.** Cena byla určena jako aritmetický průměr z cen dle dostupných podkladů obsažených ve spisovém materiálu a doložených účastníky. Jednalo se především o doklady prokazující ceny osobních ochranných prostředků v inkriminovaném období. Ceny roušek se ke dni 17.3.2020 pohybovaly v rozmezí 9,08 Kč/kus až 82,28 Kč/kus, ceny respirátorů FFP2 v rozmezí 57,04 Kč/kus až 200,- Kč/kus.

2. Podkladem pro určení výše Náhrady byly zejména přehledy cen a objednávek osobních ochranných prostředků za předmětné období Ministerstva vnitra, Ústeckého kraje, dále odpovědi na žádosti dle zák. č. 106/1999 Sb., Statutární město Havířov, Statutární město Ostrava, objednávky a přehledy Ministerstva zdravotnictví ČR č. 28/UMT/MZ-PRO/2020 a informace z veřejných zdrojů z inkriminovaného období odkazující na ceny roušek a respirátorů na trhu v daném čase. Taktéž sdělení Policie ČR č.j. PPR-18427/ČJ-2020-990400 ze dne 3.6.2020, dle kterého *nebyla v rozhodné době prodejní cena roušky 32,- Kč/kus zjevně nepřiměřená a neobvyklá vzhledem k aktuální epidemiologické situaci v regionu a především k mimořádně vysoké poptávce a nedostatku tohoto zboží na trhu.*

3. Výše uvedené podklady sloužily pro stanovení obvyklé požadované Náhrady za stejné nebo obdobné věcné prostředky v době jejich poskytnutí následovně:

a. respirátor FFP2 v ceně za 1 kus	118,55 Kč x 19.780 ks, tj.	2.344.919,- Kč
b. rouška modrá v ceně za 1 kus	35,85 Kč x 555.640 ks, tj.	19.919.694,- Kč
c. rouška zelená v ceně za 1 kus	35,85 Kč x 56.000 ks, tj.	2.007.600,- Kč
d. rouška typ 952 v ceně za 1 kus	35,85 Kč x 12.400 ks, tj.	444.540,- Kč
e. rouška typ DM95 v ceně za 1 kus	35,85 Kč x 37.800 ks, tj.	1.355.130,- Kč
f. rouška typ 3M8101 v ceně za 1 kus	35,85 Kč x 8.600 ks, tj.	308.310,- Kč

Celková cena za 690.220 kusů ochranných prostředků ve výši 26.380.193,- Kč.

4. Prověřením rozsahu Náhrady a určením obvyklé výše Náhrady a opakovanými jednáními došlo, oproti původnímu požadavku společnosti MR Invest Group s.r.o. na zaplacení 29.000.000,- Kč, **k prokazatelné úspoře 2.619.807,- Kč.**

VI.
Závazky účastníků memoranda

1. Mezi účastníky memoranda panuje shoda na tom, že výše popsanou situaci je třeba vyřešit vzájemnou dohodou a kooperací s cílem nalézt společné řešení k úhradě veškerých nákladů spojených s Náhradou za prokazatelně poskytnuté věcné prostředky dle rozhodnutí hejtmana č. 2/2020/COV19 ze dne 17.3.2020 a na základě žádosti ministra vnitra č.j. MV-2567-17/KM-2020 ze dne 17.3.2020.

2. Na základě shora uvedených skutečností dospěli oba účastníci memoranda k následujícím závazkům:

   a. Ministerstvo vnitra uhradí Ústeckému kraji částku vyplacenou jako Náhradu za prokazatelně poskytnuté věcné prostředky ve výši 26.380.193,- Kč. Tato částka bude uhrazena bezhotovostním převodem na bankovní účet Ústeckého kraje **č.ú.: 94-8423411/0710** vedený u České národní banky, a to nejpozději **do 10 pracovních dnů** ode dne doručení výzvy k zaplacení této částky. Přílohou výzvy bude doklad prokazující předchozí zaplacení Náhrady z prostředků Ústeckého kraje společnosti MR Invest Group s.r.o. bezhotovostním převodem na její bankovní účet č. 5829708329/0800, vedený u České spořitelny, a.s.. Ministerstvo vnitra tedy Ústeckému kraji Náhradu zpětně proplatí tj. refunduje, a to v souladu s žádostí ministra vnitra ze dne 17.3.2020.

   b. Ústecký kraj uhradí ze svých prostředků náklady za právní služby, když tyto náklady oba účastníci memoranda shodně považují za náklady spojené s vydáním rozhodnutím hejtmana dle žádosti ministra vnitra ze dne 17.3.2020. Právní služby byly poskytnuty dle ust. § 29 písm. k) bod 2. zák. č. 134/2016 Sb., zákona o zadávání veřejných zakázek. Ministerstvo vnitra Ústeckému kraji refunduje ½ těchto nákladů ve výši 247.500,- Kč bez DPH a dále ½ nákladů na zaplacení DPH v částce 51.975,- Kč. Ohledně refundace platí totéž, jak uvedeno v předchozím odstavci s tím, že další přílohou výzvy k zaplacení bude i proplacená faktura JUDr. Daniela Voláka, advokáta.

3. Ministerstvo vnitra tak **refunduje** Ústeckému kraji **celkově na nákladech ve smyslu čl. VI. odst. 2, písm. a. a b.** spojených s vydání rozhodnutí hejtmana č. 2/2020/COV19 ze dne 17.3.2020 na základě žádosti ministra vnitra č.j. MV-2567-17/KM-2020 ze dne 17.3.2020, částku v součtu položek shora uvedených **26.679.668,- Kč**, a to na základě jedné výzvy, jednou platbou.

VII.
Závěrečná ustanovení

1. Toto memorandum vzniká dnem podpisu posledním z účastníků a vyhotovuje se na sedmi stranách textu ve dvou exemplářích, přičemž každý má platnost originálu. Každý z účastníků obdrží po jednom vyhotovení.

2. Toto memorandum podléhá zveřejnění v registru smluv a nabývá účinnosti dnem jeho uveřejnění v registru smluv podle zákona č. 340/2015 Sb., o zvláštních podmínkách účinnosti některých smluv (zákon o registru smluv), ve znění pozdějších předpisů.

3. Účastníci memoranda po jeho bedlivém přečtení a seznámení se s jeho obsahem (včetně příloh) prohlašují, že je jim znám jeho smysl a účel, že toto odpovídá projevu jejich vůle, a že k němu přistupují svobodně a vážně, nikoli v tísni za nápadně nevýhodných podmínek, aniž by považovali, byť jediné jeho ujednání za nesrozumitelné. Na důkaz toho jej podepisují.

V Praze, dne .....

V Ústí nad Labem, dne .....

Ministerstvo vnitra
Jan Hamáček
ministr vnitra

Ústecký kraj
Oldřich Bubeníček
hejtman

Přílohy: č. 1 Žádost ministra vnitra č.j. MV-2567-17/KM-2020 ze dne 17.3.2020
č. 2 Rozhodnutí hejtmana Ústeckého kraje č. 2/2020/COV19 č.j. KUUK/047854/2020/LP ze dne 17.3.2020
č. 3 Protokoly ze dne 17.3.2020
č. 4 Celní deklarace ze dne 13.3.2020 a Packing list & invoice ze dne 9.3.2020

Jan Hamáček
1. místopředseda vlády
a ministr vnitra

Praha 17. března 2020
Č. j.: MV-2567-17/KM-2020

Vážený pane hejtmane,

dovoluji si Vás v souvislosti s aktuální mimořádnou situací způsobenou explosivním šířením koronaviru označovaného jako SARS CoV-2 požádat, abyste využil oprávnění, které Vám dává zákon č. 240/2000 Sb., o krizovém řízení a o změně některých zákonů (krizový zákon), ve znění pozdějších předpisů, a vydal rozhodnutí, jehož cílem bude zajištění ochranných roušek a dalšího zdravotnického materiálu, jenž se v tuto chvíli nachází na území Ústeckého kraje.

Toto rozhodnutí, jehož koncept Vám byl zaslán, může v době vyhlášeného nouzového stavu nemalou měrou přispět k efektivnější ochraně obyvatel nejen na území Ústeckého kraje, ale i celé České republiky, což je náš společný cíl. Děkuji za Vaši součinnost.

Případné náklady bude Ministerstvo vnitra refundovat.

S pozdravem

Vážený pan
Oldřich Bubeníček
hejtman Ústeckého kraje
Velká Hradební 3118/48
400 02 Ústí nad Labem

Ústecký kraj
Oldřich Bubeníček
hejtman Ústeckého kraje

Datum: 17. března 2020
Číslo jednací: KUUK/047854/2020/LP

ROZHODNUTÍ HEJTMANA ÚSTECKÉHO KRAJE č. 2/2020/COV19 O PROVEDENÍ KRIZOVÉHO OPATŘENÍ V DOBĚ NOUZOVÉHO STAVU

V návaznosti na usnesení vlády České republiky č. 194 ze dne 12. března 2020, kterým vláda České republiky v souladu s čl. 5 a čl. 6 ústavního zákona č. 110/1998 Sb., o bezpečnosti České republiky, vyhlásila pro území České republiky z důvodu ohrožení zdraví v souvislosti s prokázáním výskytu koronaviru /označovaný jako SARS CoV-2/ na území České republiky nouzový stav, pak v souladu s ust. § 14 odst. 4 písm. a) ve spojení s odst. 6 zákona č. 240/2000 Sb., o krizovém řízení a o změně některých zákonů (krizový zákon), ve znění pozdějších předpisů,

HEJTMAN ÚSTECKÉHO KRAJE

NAŘIZUJE

Okamžité poskytnutí věcných prostředků v podobě ochranných roušek a dalšího ochranného a zdravotnického materiálu, který se nachází na adrese Průmyslová 1190, 410 02 Lovosice (pozemek parc. č. 2444/23, jehož součástí je budova s číslem popisným 1190 ve vlastnictví společnosti ARETE Gama s.r.o., IČO 047 71 150), pro řešení krizové situace související s výskytem koronaviru /označovaný jako SARS CoV-2/ na území Ústeckého kraje.

Odůvodnění

Vláda České republiky vyhlásila usnesením vyhlášeným pod č. 69/2020 Sb. nouzový stav pro území celé České republiky. Jeho cílem je omezit šíření koronaviru označovaného jako SARS CoV-2.

V současné době je na území celého Ústeckého kraje akutní nedostatek ochranných roušek nebo jiných ochranných pomůcek omezujících šíření koronaviru, stejně jako dalšího zdravotnického materiálu potřebného pro prevenci nákazy nebo léčbu nemocných. Tyto ochranné prostředky a další zdravotnický materiál jsou přitom nezbytně zapotřebí k zajištění ochrany veřejného zdraví osob na území Ústeckého kraje.

Celoplošná povinnost poskytnout věcné prostředky v podobě zdravotnického materiálu, především ochranných roušek a obdobných ochranných prostředků nebyla vládou České republiky nařízena. Proto je možné postupovat dle ust. § 14 odst. 6 věty poslední krizového zákona, podle něhož za takové situace může konkrétní krizové opatření podle § 14 odst. 4 krizového zákona nařídit hejtman.

Důvodem nařízení poskytnutí věcných prostředků je žádost ministra vnitra České republiky Jana Hamáčka č.j. MV-2567-17/KM-2020 ze dne 17. 3. 2020, ve kterém je hejtman Ústeckého kraje požádán, aby využil oprávnění, které umožňuje krizový zákon a vydal rozhodnutí, jehož cílem bude zajištění ochranných roušek a dalšího zdravotnického materiálu, jenž se v tuto chvíli nachází na území Ústeckého kraje.

Dále je pak důvodem nařízení dána důvodná obava, že ochranné pomůcky nebudou využity pro potřeby ochrany zdraví obyvatel na území Ústeckého kraje, ani České republiky.

Hejtman Ústeckého kraje rozhodl, jak je shora uvedeno, v souladu s ustanovením § 14 krizového zákona.

Poučení

Za poskytnutí věcného prostředku náleží právnické nebo fyzické osobě peněžní náhrada podle § 35 krizového zákona.

Toto nařízení nabývá účinnosti 17. března 2020 od 19:00 hodin.

Oldřich Bubeníček
hejtman Ústeckého kraje

ÚSTECKÝ KRAJ
-1-
hejtman

PŘEDÁVACÍ PROTOKOL

Na základě rozhodnutí hejtmana Ústeckého kraje č. 2/2020/COV19 o provedení krizového opatření v době nouzového stavu byl zajištěn v areálu společnosti ARETE Gama s.r.o., IČ 04771150, Průmyslová 1190, 410 02 Lovosice, zdravotnický materiál:

- respirátor FFP2 – 19.780 ks,
- rouška modrá – 30.000 ks,
- rouška zelená – 56.000 ks,

Celkem bylo zajištěno 105.780 ks zdravotnického materiálu.

V Lovosicích dne 17.03.2020.

Předal:

Zheng Feng, nar. [redacted]

Doklad: Povolení k pobytu č. [redacted]

Převzal:

Jana Červinková, nar. [redacted]

Doklad: [redacted]

za Krajský úřad Ústeckého kraje

PŘEDÁVACÍ PROTOKOL

Na základě rozhodnutí hejtmana Ústeckého kraje č. 2/2020/COV19 o provedení krizového opatření v době nouzového stavu byl zajištěn v areálu společnosti ARETE Gama s.r.o., IČ 04771150, Průmyslová 1190, 410 02 Lovosice, zdravotnický materiál:

- rouška modrá – 634.450 ks,
- rouška typ 952 – 12.400 ks,
- rouška typ DM95 – 37.800 ks,
- rouška typ 3M8101 – 8.600 ks.

Celkem bylo zajištěno 693.250 ks zdravotnického materiálu.

V Lovosicích dne 17.03.2020.

Předal:

Zheng Feng, nar. [redacted]
Doklad: Povolení k pobytu č. [redacted]

Převzal:

Jana Červinková, nar. [redacted]
Doklad: [redacted]
za Krajský úřad Ústeckého kraje

EVROPSKÁ UNIE

A CELNÍ ÚŘAD ODESLÁNÍ / VÝVOZU / URČENÍ
MRN 20CZ62000011AE1LY6

1 6 Výtisk pro zemi odeslání / vývozu — Výtisk pro zemi určení

2 Odesílatel / Vývozce č.
CTE INTERNATIONAL CO., Limited
Flat/Rm, 7022 Blk D 7/F Talk Wing Ind. Bldg 3tsun
- Hong Kong
HK

1 PROHLÁŠENÍ: IM A

3 Tiskopisy: 1 1
4 Ložné listy: 0
5 Položky: 1
6 Nákl. kusy celkem: 122
7 Referenční číslo: CTE200313-01 z 9.3.2020

8 Příjemce č. PL521387807700000
NEREVO INVEST SPÓŁKA Z OGRANICZONĄ ODPO
Kielecka 41A/8
02-530 Warszawa
PL

9 Osoba odpovědná za platební styk č.

10 Prv.z.urč./posl. z.odesl.
11 Země obchod výroby
12 Údaje o hodnotě: D.V.1
13 S.P.Z.

14 Deklarant / Zástupce č. CZ64360172
[3] Nieten Internationale Spedition, s.r.o.
Chrastavice 65, 34401 Chrastavice, CZ
[1] CZ00013212102, CTE INTERNATIONAL CO., Limite

15 Země odeslání / vývozu
15 Kód z.odesl./vývoz: a CN b
17 Kód země určení: a CZ b
16 Země původu
17 Země určení

18 Pozn. zn. a st. přísl. dopravního prostředku při odjezdu / příjezdu: BL835UF / ME572EW SK
19 Kont.: 0
20 Dodací podmínky: DDP Berlin 2

21 Pozn. zn. a st. přísl. aktivního dopravního prostředku překračujícího hranici
22 Měna a celková fakturovaná částka: EUR 9111,24
23 Směnný kurz: 24,96000
24 Druh obchodu: 1

25 Druh dopravy: 4 na hranici
26 Druh dopravy: 3 ve vnitrozemí
27 Místo nakládky / vykládky

28 Finanční a bankovní údaje
Číslo účtu: 007771-0027720411/0710
Var. symbol: 9200122016
Částka k úhradě: 12 553,00 Kč

1 6

29 Výstupní / vstupní celní úřad
30 Umístění zboží

31 Nákladové kusy a popis zboží
Značky a čísla - Č. kontejneru - Počet a druh
Jednorázové roušky vyrobené z textilií č. 5603-netkaná jednorázová oblečejová rouška 10 ks ú v sadě - 69022 ks
-
122 CT -

32 Poř. č.: 1 pol.
33 Zbožový kód: 63079098 10
34 Kód země původu: a CN b
35 Hrubá hmotnost (kg): 2229
36 Preferenc: 100
37 REŽIM: 4000 000
38 Čistá hmotnost (kg): 2168,2
39 Kvóta
40 Souhrnné prohlášení / Předchozí doklad: X/337/20AT320000TV0Z87N7 20200312/1
41 Doplňkové měrné jednotky: 2168,2
42 Cena za položku: 227417
43 Kód: 1 ZH

44 Zvláštní záznamy / Předložené doklady / Osvědčení a povolení
N380 - CTE200313-01 z 9.3.2020, N740 - 695-19589194, N934 - D.V.1, N821 - 20AT320000TV0Z87N7, Y904, Y900
DPH - 0
9110 19CZ520000H000376
Kód z. z.
45 Oprava
46 Statistická hodnota: 224393

47 Výpočet poplatků

Druh	Zákl. pro vyměření popl.	Sazba	Částka	ZP
A00	199245	6,3	12553,00	H
		Celkem:	12553,00	

48 Odklad platby
49 Označní skladu

B ÚČETNÍ ÚDAJE

50 Hlavní povinný č. Popis:

C CELNÍ ÚŘAD ODESLÁNÍ

51 Předpoklád. celní úřady tranzitu (a země)
zastoupen
Místo a datum

52 Jistota neplatí pro
Kód
53 Celní úřad určení (a země)

D/J KONTROLA CELNÍM ÚŘADEM ODESLÁNÍ / URČENÍ
Výsledek:
Připojené závěry: Počet:
Označení:
Lhůta (poslední den):
Podpis:
Razítko:

54 Místo a datum
13.03.2020 Ústí nad Labem
Podpis a jméno deklaranta / zástupce
Ludmila Törková
celní deklarantka

JEDNOTNÝ SPRÁVNÍ DOKLAD 14312
NZ SERVIS s.r.o.

PACKING LIST & INVOICE

CTE INTERNATIONAL CO., LIMITED
ROOM 1002 10/F EASEY COMM BLDG 253-261
HENNESSY ROAD WAN CHAI HK
VAT: CZ685006000
EORI: CZ00013212102

INFO: AWB No: 695-19589194
Invoice No: 20200002
Invoice Date: MAR.09.2020
Package: 121 CTN
G.W.: 2220.50 KGS

BILL TO: Company name: CBA trade s.r.o.
Address: V Alejich 195
250 90 Nové Jirny, Jirny
VAT : 25636308

Delivery terms: DDP PRAGUE

PRICE FOR THE GOODS	€ 7,285.84
PRICE-FOR AIR TRANSPORT	€ 668.70
PRICE-FOR IMPORT DUTY,CUSTOMS SERVICES EU	€ 1,128.70
VALUE ADDED TAX----21%	€ 1,907.48
TOTAL(VAT INCLUDED)	€ 10,990.72

The value declard is real customs value
Commission agent:CTE International Co., Limited, VAT No. CZ685006000

INVOICE ITEMS

FBA CODE	Total quantity of CTNS per FBA Code	PARCEL (CNTS)	UPS Number	CHINESE DESCRIPTION	DESCRIPTION	Material	QUANTITY	ITEM NET WEIGHT (KG)	ITEM GROSS WEIGHT	NET WEIGHT (KG)	GROSS WEIGHT (KG)	UNIT PRICE (EUR)	Total price (EUR)
FBA号	每个FBA代码的CTNS总数		UPS号码	中文说明	描述	材料	数量	项目净重（KG）	项目重量（KG）	净重/公斤）	重量（KG）	单位价格（欧元）	总价（欧元）
/		1	/	口罩	masks-10pcs	Non-woven fabric	200	0.040	0.043	8.00	8.5	0.14	28.0
/		1	/	口罩	masks-10pcs	Non-woven fabric	200	0.040	0.043	8.00	8.5	0.14	28.0
/		1	/	口罩	masks-10pcs	Non-woven fabric	200	0.040	0.043	8.00	8.5	0.14	28.0
/		1	/	口罩	masks-10pcs	Non-woven fabric	200	0.040	0.043	8.00	8.5	0.14	28.0
/		1	/	口罩	masks-10pcs	Non-woven fabric	200	0.040	0.043	8.00	8.5	0.14	28.0
/		1	/	口罩	masks-10pcs	Non-woven fabric	200	0.040	0.043	8.00	8.5	0.14	28.0
/		1	/	口罩	masks-10pcs	Non-woven fabric	200	0.040	0.043	8.00	8.5	0.14	28.0
/		1	/	口罩	masks-10pcs	Non-woven fabric	200	0.040	0.043	8.00	8.5	0.14	28.0
/		1	/	口罩	masks-10pcs	Non-woven fabric	200	0.040	0.043	8.00	8.5	0.14	28.0
/		1	/	口罩	masks-10pcs	Non-woven fabric	200	0.040	0.043	8.00	8.5	0.14	28.0
/		1	/	口罩	masks-10pcs	Non-woven fabric	200	0.040	0.043	8.00	8.5	0.14	28.0
/		1	/	口罩	masks-10pcs	Non-woven fabric	200	0.040	0.043	8.00	8.5	0.14	28.0
/		1	/	口罩	masks-10pcs	Non-woven fabric	200	0.040	0.043	8.00	8.5	0.14	28.0
/		1	/	口罩	masks-10pcs	Non-woven fabric	200	0.040	0.043	8.00	8.5	0.14	28.0
/		1	/	口罩	masks-10pcs	Non-woven fabric	200	0.040	0.043	8.00	8.5	0.14	28.0
/		1	/	口罩	masks-10pcs	Non-woven fabric	200	0.040	0.043	8.00	8.5	0.14	28.0
/		1	/	口罩	masks-10pcs	Non-woven fabric	200	0.040	0.043	8.00	8.5	0.14	28.0
/		1	/	口罩	masks-10pcs	Non-woven fabric	200	0.040	0.043	8.00	8.5	0.14	28.0

/	1	/	口罩	masks-10pcs	Non-woven fabric	200	0.040	0.043	8.00	8.5	0.14	28.0
/	1	/	口罩	masks-10pcs	Non-woven fabric	200	0.040	0.043	8.00	8.5	0.14	28.0
/	1	/	口罩	masks-10pcs	Non-woven fabric	200	0.040	0.043	8.00	8.5	0.14	28.0
/	1	/	口罩	masks-10pcs	Non-woven fabric	200	0.040	0.043	8.00	8.5	0.14	28.0
/	1	/	口罩	masks-10pcs	Non-woven fabric	300	0.033	0.035	10.00	10.5	0.12	36.0
/	1	/	口罩	masks-10pcs	Non-woven fabric	300	0.033	0.035	10.00	10.5	0.12	36.0
/	1	/	口罩	masks-10pcs	Non-woven fabric	300	0.033	0.035	10.00	10.5	0.12	36.0
/	1	/	口罩	masks-10pcs	Non-woven fabric	300	0.033	0.035	10.00	10.5	0.12	36.0
/	1	/	口罩	masks-10pcs	Non-woven fabric	100	0.100	0.105	10.00	10.5	0.35	35.0
/	1	/	口罩	masks-10pcs	Non-woven fabric	100	0.100	0.105	10.00	10.5	0.35	35.0
/	1	/	口罩	masks-10pcs	Non-woven fabric	100	0.100	0.105	10.00	10.5	0.35	35.0
/	1	/	口罩	masks-10pcs	Non-woven fabric	100	0.100	0.105	10.00	10.5	0.35	35.0
/	1	/	口罩	masks-10pcs	Non-woven fabric	100	0.100	0.105	10.00	10.5	0.35	35.0
/	1	/	口罩	masks-10pcs	Non-woven fabric	100	0.100	0.105	10.00	10.5	0.35	35.0
/	1	/	口罩	masks-10pcs	Non-woven fabric	52	0.081	0.087	4.20	4.5	0.32	16.6
/	1	/	口罩	masks-10pcs	Non-woven fabric	900	0.030	0.031	27.00	27.5	0.10	90.0
/	1	/	口罩	masks-10pcs	Non-woven fabric	900	0.030	0.031	27.00	27.5	0.10	90.0
/	1	/	口罩	masks-10pcs	Non-woven fabric	900	0.030	0.031	27.00	27.5	0.10	90.0
/	1	/	口罩	masks-10pcs	Non-woven fabric	900	0.030	0.031	27.00	27.5	0.10	90.0
/	1	/	口罩	masks-10pcs	Non-woven fabric	900	0.030	0.031	27.00	27.5	0.10	90.0
/	1	/	口罩	masks-10pcs	Non-woven fabric	900	0.030	0.031	27.00	27.5	0.10	90.0
/	1	/	口罩	masks-10pcs	Non-woven fabric	900	0.030	0.031	27.00	27.5	0.10	90.0
/	1	/	口罩	masks-10pcs	Non-woven fabric	900	0.030	0.031	27.00	27.5	0.10	90.0
/	1	/	口罩	masks-10pcs	Non-woven fabric	800	0.028	0.029	22.50	23	0.09	72.0
/	1	/	口罩	masks-10pcs	Non-woven fabric	800	0.028	0.029	22.50	23	0.09	72.0
/	1	/	口罩	masks-10pcs	Non-woven fabric	800	0.028	0.029	22.50	23	0.09	72.0
/	1	/	口罩	masks-10pcs	Non-woven fabric	800	0.028	0.029	22.50	23	0.09	72.0
/	1	/	口罩	masks-10pcs	Non-woven fabric	800	0.028	0.029	22.50	23	0.09	72.0
/	1	/	口罩	masks-10pcs	Non-woven fabric	800	0.028	0.029	22.50	23	0.09	72.0
/	1	/	口罩	masks-10pcs	Non-woven fabric	800	0.028	0.029	22.50	23	0.09	72.0
/	1	/	口罩	masks-10pcs	Non-woven fabric	800	0.028	0.029	22.50	23	0.09	72.0
/	1	/	口罩	masks-10pcs	Non-woven fabric	800	0.028	0.029	22.50	23	0.09	72.0
/	1	/	口罩	masks-10pcs	Non-woven fabric	800	0.028	0.029	22.50	23	0.09	72.0
/	1	/	口罩	masks-10pcs	Non-woven fabric	400	0.029	0.030	11.50	12	0.10	40.0
/	1	/	口罩	masks-10pcs	Non-woven fabric	400	0.029	0.030	11.50	12	0.10	40.0
/	1	/	口罩	masks-10pcs	Non-woven fabric	320	0.036	0.038	11.50	12	0.12	38.4
/	1	/	口罩	masks-10pcs	Non-woven fabric	500	0.029	0.030	14.50	15	0.10	50.0
/	1	/	口罩	masks-10pcs	Non-woven fabric	500	0.029	0.030	14.50	15	0.10	50.0
/	1	/	口罩	masks-10pcs	Non-woven fabric	500	0.029	0.030	14.50	15	0.10	50.0
/	1	/	口罩	masks-10pcs	Non-woven fabric	500	0.029	0.030	14.50	15	0.10	50.0
/	1	/	口罩	masks-10pcs	Non-woven fabric	500	0.029	0.030	14.50	15	0.10	50.0
/	1	/	口罩	masks-10pcs	Non-woven fabric	500	0.029	0.030	14.50	15	0.10	50.0

/
/
/

/		1	/	口罩	masks-10pcs	Non-woven fabric	900	0.030	0.031	27.00	27.5	0.10	90.0
/		1	/	口罩	masks-10pcs	Non-woven fabric	900	0.030	0.031	27.00	27.5	0.10	90.0
/		1	/	口罩	masks-10pcs	Non-woven fabric	900	0.030	0.031	27.00	27.5	0.10	90.0
/		1	/	口罩	masks-10pcs	Non-woven fabric	900	0.030	0.031	27.00	27.5	0.10	90.0
/		1	/	口罩	masks-10pcs	Non-woven fabric	900	0.030	0.031	27.00	27.5	0.10	90.0
/		1	/	口罩	masks-10pcs	Non-woven fabric	900	0.030	0.031	27.00	27.5	0.10	90.0
/		1	/	口罩	masks-10pcs	Non-woven fabric	900	0.030	0.031	27.00	27.5	0.10	90.0
/		1	/	口罩	masks-10pcs	Non-woven fabric	900	0.030	0.031	27.00	27.5	0.10	90.0
/		1	/	口罩	masks-10pcs	Non-woven fabric	900	0.030	0.031	27.00	27.5	0.10	90.0
/		1	/	口罩	masks-10pcs	Non-woven fabric	900	0.030	0.031	27.00	27.5	0.10	90.0
/		1	/	口罩	masks-10pcs	Non-woven fabric	900	0.030	0.031	27.00	27.5	0.10	90.0
/		1	/	口罩	masks-10pcs	Non-woven fabric	900	0.030	0.031	27.00	27.5	0.10	90.0
/		1	/	口罩	masks-10pcs	Non-woven fabric	900	0.030	0.031	27.00	27.5	0.10	90.0
/		1	/	口罩	masks-10pcs	Non-woven fabric	900	0.030	0.031	27.00	27.5	0.10	90.0
/		1	/	口罩	masks-10pcs	Non-woven fabric	900	0.030	0.031	27.00	27.5	0.10	90.0
/		1	/	口罩	masks-10pcs	Non-woven fabric	900	0.030	0.031	27.00	27.5	0.10	90.0
/		1	/	口罩	masks-10pcs	Non-woven fabric	900	0.030	0.031	27.00	27.5	0.10	90.0
/		1	/	口罩	masks-10pcs	Non-woven fabric	900	0.030	0.031	27.00	27.5	0.10	90.0
/		1	/	口罩	masks-10pcs	Non-woven fabric	900	0.030	0.031	27.00	27.5	0.10	90.0
/		1	/	口罩	masks-10pcs	Non-woven fabric	900	0.030	0.031	27.00	27.5	0.10	90.0
/		1	/	口罩	masks-10pcs	Non-woven fabric	900	0.030	0.031	27.00	27.5	0.10	90.0
/		1	/	口罩	masks-10pcs	Non-woven fabric	120	0.046	0.050	5.50	6	0.19	22.8
/		1	/	口罩	masks-10pcs	Non-woven fabric	120	0.046	0.050	5.50	6	0.19	22.8
/		1	/	口罩	masks-10pcs	Non-woven fabric	120	0.046	0.050	5.50	6	0.19	22.8
TOTAL		121	CNTS				68822			2160.2	2220.5		7285.84

Bank info:
Bank Name: BANK OF CHINA(HONG KONG)LIMITED,HONG KONG
Main Address: BANK OF CHINA TOWER,1 GARDEN ROAD,CENTRAL,HONG KONG
Bank Code: 012(Local bank transfer only RTGS/CHATS)
SWIFT BIC: BKCHHKHHXXX
BENEFICIARY NAME: CTE INTERNATIONAL CO.,LIMITED
Address: ROOM 1002 10/F EASEY COMM BLDG 253-261 HENNESSY ROAD WAN CHAI HK
Account Number: 012-885-2-004520-5

MINISTERSTVO VNITRA
ČESKÉ REPUBLIKY

MVCRX05879TH
prvotní identifikátor

Útvar: odbor právní

Oddělení: odškodňování **Zpracovatel:** Mgr. Monika Henyšová

Tel. linka: 816 751 **Datum:** 21. září 2020

Č. j. MV- 81641-17/P-2020
Spis. zn.: MV- 81641/P-2020

Věc: Rozhodnutí hejtmana Ústeckého kraje č. 2/2020/COV19 o provedení krizového opatření v době nouzového stavu a nároky uplatněné v souvislosti s tímto rozhodnutím

Lhůta k vyřízení: 25.9.2020

Pokyny pro manipulaci: Blesk

JUDr. PhDr. Petr Mlsna, Ph.D.
náměstek ministra vnitra pro řízení sekce legislativy, státní správy a územní samosprávy

Ing. Vilibald Knob
náměstek ministra vnitra pro řízení sekce ekonomiky a provozu

Posuzuje:

JUDr. Ivana Pecháčková
ředitelka odboru právního

Mgr. Iva Temr Havelková
ředitelka ekonomického odboru

Ing. Miroslav Konopecký
ředitel odboru správy majetku

Petr Foršt
pověřen řízením Kanceláře ministra vnitra

Mgr. Karel Kortánek, MBA
ředitel Kabinetu ministra vnitra

V protokolu poznamenal:
Jméno: Henyšová Monika Mgr.
Dne: 16. září 2020

Počet: 3/3 listů/stran
Počet příloh: 1/6 celkem /listů

Schválí:

Jan Hamáček
1. místopředseda vlády a ministr vnitra

Spisový znak:

Skartační znak: **Skartační lhůta:** 0

Informace pro ministra

1. **Stručná charakteristika předkládaného materiálu:**
   Rozhodnutím hejtmana Ústeckého kraje ze dne 17.3.2020 č. 2/202/COV19 (č.j.:KUUK/47854/2020/LP), o provedení krizového opatření v době nouzového stavu (dále jen „Rozhodnutí"), vydaným v návaznosti na usnesení vlády České republiky č. 194 ze dne 12. března 2020, kterým vláda České republiky v souladu s čl. 5 a čl. 6 ústavního zákona č. 110/1998 Sb., o bezpečnosti České republiky, vyhlásila pro území České republiky z důvodu ohrožení zdraví v souvislosti s prokázáním výskytu koronaviru /označovaný jako SARS CoV-2/ nouzový stav a v souladu s § 14 odst. 4 písm. a) ve spojení s odst. 6 zákona č. 240/2000 Sb., o krizovém řízení a o změně některých zákonů (krizový zákon), bylo nařízeno okamžité poskytnutí věcných prostředků v podobě ochranných roušek a dalšího ochranného a zdravotnického materiálu, který se nacházel na adrese Průmyslová 1190, 410 02 Lovosice (pozemek parc. č. 2444/23, jehož součástí je budova s číslem popisným 1190 ve vlastnictví společnosti ARETE Gama s.r.o., IČO 047 71 150), pro řešení krizové situace související s výskytem koronaviru /označovaný jako SARS CoV-2/ na území Ústeckého kraje.
   Rozhodnutí bylo vydáno na základě žádosti ministra vnitra ze dne 17.3.2020 č.j.: MV-2567-17/KM-2020, ve které je zároveň uvedeno, že případné náklady s tímto rozhodnutím spojené bude Ministerstvo vnitra refundovat.
   Dopisem ze dne 14.5.2020 informoval hejtman Ústeckého kraje ministra vnitra o skutečnosti, že společnost CBA trade s.r.o. (původní vlastník věcných prostředků) postoupila svou pohledávku na náhradu škody a ušlý zisk vzniklý v důsledku vydaného rozhodnutí hejtmana Ústeckého kraje, společnosti MR Invest Group s.r.o. (č.j. MV 81641-1/P-2020).
   MR Invest Group s.r.o. požádala hejtmana Ústeckého kraje dopisem ze dne 19.5.2020 o poskytnutí náhrady za zajištěné věcné prostředky/náhrady škody ve výši 29 000 000 Kč (MV-81641-7/P-2020). Následně byla tato částka po upřesnění specifikace poskytnutých věcných prostředků snížena a MR Invest Group s.r.o. požádala hejtmana Ústeckého kraje o úhradu částky 27 500 000 Kč (č.j. MV-81641-9/P-2020).
   Právní zástupce Ústeckého kraje předložil Ministerstvu vnitra výpočet náhrady za poskytnuté věcné prostředky s tím, že celková částka při počtu 19 780 ks respirátorů za průměrnou cenu 118,55 Kč/ks a počtu 670 440 ks roušek za průměrnou cenu 35,85 Kč/ks činí 26 380 193 Kč. Zároveň požádal Ministerstvo vnitra o vyjádření k takto stanovené výši náhrady za poskytnuté ochranné prostředky v místě a čase obvyklé (č.j. MV-81641-11/P-2020), která by měla vycházet z obvykle požadované náhrady za použití stejného nebo obdobného věcného prostředku v době jeho poskytnutí.
   Dle vyjádření odboru správy majetku ze dne 15.9.2020 (č.j. MV-81641-16/P-2020) lze dovodit, že výpočet náhrady za poskytnuté věcné prostředky ve výši 26 380 193 Kč, předložený právním zástupcem Ústeckého kraje, odpovídá náhradě v místě a čase obvyklé.

2. **Analýza současného stavu:**
   Rozhodnutí hejtmana Ústeckého kraje bylo vydáno na základě žádosti ministra vnitra ze dne 17.3.2020. Tato žádost obsahovala příslib MV k refundaci případných nákladů s tímto rozhodnutím spojených. Společnost MR Invest Group s.r.o. o náhradu za poskytnuté věcné prostředky požádala hejtmana Ústeckého kraje. Výše náhrady za poskytnuté věcné prostředky byla stanovena jako náhrada v místě a čase obvyklá a činí 26 380 193 Kč. Ústecký kraj předložil Ministerstvu vnitra návrh Memoranda popisující rozhodné skutečnosti v této věci a obsahující závazek Ministerstva vnitra k refundaci případných nákladů spojených s Rozhodnutím hejtmana Ústeckého kraje. Součástí těchto nákladů jsou rovněž náklady Ústeckého kraje na právním zastoupení v této věci s tím, že Ministerstvo vnitra se bude na jejich úhradě podílet jednou polovinou, tedy částkou 299 475 Kč.
3. **Popis cílového stavu:**
   Schválení předloženého návrhu Memoranda ministrem vnitra, následné podepsání Memoranda hejtmanem Ústeckého kraje a jeho zpětné předložení ministru vnitra k podpisu. Vlastní realizace plnění na základě oběma stranami podepsaného Memoranda bude zajištěna Kanceláří náměstka ministra vnitra pro řízení sekce

legislativy, státní správy a územní samosprávy, a to na základě výzvy zaslané ze strany Ústeckého kraje, po úhradě výše uvedených nákladů spojených s Rozhodnutím hejtmana Ústeckého kraje, příslušným subjektům.

4. **Navrhované varianty řešení[1]:**
   Bez variant.
5. **Doporučovaná varianta řešení[2]:**
   Bez variant.
6. **Specifikace právního prostředí[3]:**
   Ústavní zákon č. 110/1998 Sb., o bezpečnosti České republiky, zákon.č. 240/2000 Sb., o krizovém řízení a o změně některých zákonů (krizový zákon)
7. **Finanční dosah řešení cílového stavu a možnosti finančního krytí v rámci MV[4]ve smyslu čl. 29 NMV č. 45/2011, o řízení, organizaci a výkonu ekonomické činnosti:**
   S předloženou problematikou souvisí finanční náklady v celkové výši 26 679 668 Kč.
8. **Závěr – návrh vyřízení[5]:**
   Ministru vnitra se navrhuje:

   - schválit předloženou informaci a návrh Memoranda obsažený v příloze tohoto referátníku
   - uložit zajištění finanční prostředků ekonomickému odboru MV.

[1]V případě více variantních řešení napsat jejich popis.
[2]U variantních řešení předkladatel doporučí variantu a zdůvodní ji.
[3]Popsání souvisejících obecně závazných právních předpisů a interních aktů řízení.
[4]Výčet všech finančních nákladů včetně hodnocení postupu řídící kontroly dle zákona č. 320/2001 Sb., o finanční kontrole ve veřejné správě a změně některých zákonů (zákon o finanční kontrole), vyhláška MF č. 416/2004 Sb. a IAŘ vydané k provedení tohoto zákona a vyhlášky. V případě, že s předloženou problematikou nesouvisí finanční náklady, bude uvedeno „S předloženou problematikou nesouvisí žádné finanční náklady".
[5]Přesně definovat, co je závěrem a v souladu s Pravidly předkládání dokumentů ke schválení ministru vnitra bude uvedeno „schválí" nebo „bere na vědomí".

Elektronický podpis - 25.9.2020
Certifikát autora podpisu :
Jméno : Jan Hamáček
Vydal : PostSignum Qualified C...
Platnost do : 15.7.2021 09:16:22-000 +02:00

JUDr. DANIEL VOLÁK
advokátní kancelář
JUDr. Daniel VOLÁK, JUDr. Helena MERUNKOVÁ,
Mgr. Monika MARTINKOVIČOVÁ, Mgr. Ondřej MOUTVIČKA, Mgr. Petr SVOBODA
sídlo: Jiráskova 413, 436 01 Litvínov, pobočka: Karlovo náměstí 555/31, 120 00 Praha 2
tel.: 476 731 523, e-mail: volak@bclitvinov.cz, datová schránka: c2qd6c3

DOHODA O NAROVNÁNÍ

kterou se nahrazují dosavadní práva a povinnosti spojená s rozhodnutím hejtmana Ústeckého kraje č. 2/2020/COV19 ze dne 17.3.2020
uzavřená níže uvedeného data mezi následujícími účastníky

A/ Ústecký kraj
zastoupený : Oldřichem Bubeníčkem, hejtmanem
IČO : 70892156
sídlo : Velká Hradební 3118/48, 400 01 Ústí nad Labem

B/ MR Invest Group s.r.o.
zastoupená : Mgr. Sergeyem Zaripovem, advokátem v plné moci
IČO : 07093861
sídlo : Pernerova 676/51, Karlín, 186 00 Praha 8

takto:

I.
Nařízení hejtmana

1) Hejtman Ústeckého kraje vydal dne 17.3.2020 rozhodnutí č. 2/2020/COV19 o provedení krizového opatření v době nouzového stavu (č.j. KUUK/047854/2020LP), kterým nařídil okamžité poskytnutí věcných prostředků v podobě ochranných roušek a dalšího ochranného a zdravotnického materiálu, který se nachází na adrese Průmyslová 1190, 410 02 Lovosice (pozemek parc. č. 2444/23, jehož součástí je budova s číslem popisným 1190 ve vlastnictví společnosti ARETE Gama s.r.o., IČO 047 71 150), pro řešení krizové situace související s výskytem koronaviru /označovaný jako SARS CoV-2/ na území Ústeckého kraje (dále jen „rozhodnutí"). Toto rozhodnutí bylo vydáno v návaznosti na usnesení vlády České republiky č. 194 ze dne 12. března 2020 a na výslovnou žádost ministra vnitra České republiky Jana Hamáčka ze dne 17.3.2020, č.j. MV-2567-17/ KM-2020, kterou byl hejtman Ústeckého kraje požádán, aby využil své oprávnění, které umožňuje krizový zákon a vydal rozhodnutí, jehož cílem bude zajištění ochranných roušek a dalšího zdravotnického materiálu, jenž se v tuto chvíli nachází na území Ústeckého kraje. Ministr vnitra se současně hejtmanovi zavázal, že *„Případné náklady bude Ministerstvo vnitra refundovat"*.

2) Na základě shora uvedené žádosti a předmětného rozhodnutí byly v areálu společnosti ARETE Gama s.r.o. v Lovosicích dne 17.3.2020 panem Zheng Fengem předány Ústeckému kraji osobní ochranné pomůcky. Část těchto pomůcek byla následně

poskytnuta zástupci Policejního prezidia ČR. Zbylé předané ochranné prostředky byly následně použity k ochraně života a zdraví obyvatel nejen Ústeckého kraje.

II.
Právní stav

1) Vláda České republiky vyhlásila usnesením č. 194 vyhlášeným pod č. 69/2020 Sb. nouzový stav pro území celé České republiky. Jeho cílem bylo omezit šíření koronaviru označovaného jako SARS CoV-2. V rámci nařízeného nouzového stavu bylo následně nutné postupovat dle zákona č. 240/2000 Sb., o krizovém řízení a o změně některých zákonů (krizový zákon), ve znění pozdějších předpisů (dále jen „krizový zákon"), který stanoví působnost a pravomoc státních orgánů a orgánů územních samosprávných celků a práva a povinnosti právnických a fyzických osob při přípravě na krizové situace, které nesouvisejí se zajišťováním obrany České republiky před vnějším napadením, a při jejich řešení. Dle ust. § 2 písm. a) krizového zákona platí, že krizovým řízením je *„souhrn řídících činností orgánů krizového řízení zaměřených na analýzu a vyhodnocení bezpečnostních rizik a plánování, organizování, realizaci a kontrolu činností prováděných v souvislosti s přípravou na krizové situace a jejich řešením, nebo ochranou kritické infrastruktury."* Krizovou situaci pak krizový zákon v ust. § 2 písm. b) definuje jako *„mimořádnou událost podle zákona o integrovaném záchranném systému, narušení kritické infrastruktury nebo jiné nebezpečí, při nichž je vyhlášen stav nebezpečí, nouzový stav nebo stav ohrožení státu (dále jen „krizový stav"),"*. Krizový zákon svěřuje hejtmanovi kraje v rámci krizového řízení celou řadu konkrétních výkonných kompetencí. V souladu s ust. § 14 odst. 2 krizového zákona hejtman řídí a kontroluje přípravná opatření, činnosti k řešení krizových situací a činnosti ke zmírnění jejich následků prováděné územními správními úřady s krajskou působností, obcemi, právnickými a fyzickými osobami. Povinnosti uvedené v ust. § 14 odst. 3 krizového zákona pak může hejtman uložit i tehdy, pokud subjekt plnění klade zjevně finančně a časově nevýhodné podmínky.

2) Postup hejtmana Ústeckého kraje byl v souladu s ust. § 14 odst. 4 písm. a) krizového zákona, kde je uvedeno, že: *„Hejtman je za stavu nebezpečí oprávněn nařídit pracovní povinnost, pracovní výpomoc nebo poskytnutí věcného prostředku pro řešení krizové situace."* Pro pojem „věcný prostředek" dle ust. § 14 odst. 4 písm. a) krizového zákona je odkazováno na text zákona č. 241/2000 Sb., o hospodářských opatřeních pro krizové stavy a o změně některých souvisejících zákonů, ve znění pozdějších předpisů. Tento zákon však rovněž definici předmětného pojmu neobsahuje a v ust. § 17 odkazuje na zákon č. 222/1999 Sb., o zajišťování obrany České republiky, ve znění pozdějších předpisů. Tento právní předpis v ust. § 2 odst. 4 definuje věcné prostředky jako *„movité a nemovité věci ve vlastnictví státu, územních samosprávných celků a právnických a fyzických osob nebo jimi poskytované služby, které lze využít v zájmu zajišťování obrany státu"*. Z důvodové zprávy k předmětnému ustanovení pak plyne, že *„Za věcné prostředky pro účely zajišťování obrany státu se považují movité a nemovité věci. Za movité věci se považují též všechny druhy vyrobené nebo zachycené přírodní energie. Věcí podle občanského práva je i zvířectvo a ptactvo, pokud je ovladatelné a užitečné, tj., slouží-li potřebám lidí. Pro zabezpečení některých úkolů bude nutno využít i řady služeb. Proto se za věcný prostředek považují i služby, kterými se rozumí poskytování*

oprav a údržby věci, přeprava osob a zboží, popřípadě též jiné práce a výkony, které lze požadovat v zájmu zajišťování obrany státu". Předmětná definice je tedy velmi široká a zahrnuje i spotřebovatelný majetek ve formě roušek a dalšího zdravotnického materiálu. **Poskytnutí osobních ochranných prostředků bylo tedy nařízeno v souladu s platnou legislativou.**

3) Podle ust. § 35 odst. 1 krizového zákona platí, že *„Za omezení vlastnického nebo užívacího práva, poskytnutí věcného prostředku, vykonání pracovní povinnosti nebo pracovní výpomoci náleží právnické nebo fyzické osobě peněžní náhrada. Peněžní náhradu je povinen vyplatit orgán krizového řízení, který o omezení práva nebo uložení povinnosti rozhodl. Peněžní náhradu lze poskytnout po vzájemné dohodě též za poskytnutí dobrovolné pomoci. Peněžní náhrada se vyplácí do 6 měsíců od ukončení nebo zrušení krizového stavu, v jehož důsledku vznikl nárok na peněžní náhradu podle tohoto odstavce."* Orgán krizového řízení je povinen vyplatit za poskytnutí věcného prostředku peněžní náhradu, přičemž při stanovení náhrady se vychází z výše nákladů vzniklých povinnému a z obvykle požadované náhrady za použití stejného nebo obdobného věcného prostředku v době jeho poskytnutí. Peněžní náhrada se vyplácí do 6 měsíců od ukončení krizového stavu. Nouzový stav byl ukončen Vládou ČR dne 17.5.2020, přičemž lhůta 6 měsíců pro výplatu peněžní náhrady uplyne až dne 17.11.2020.

4) Dále je v ust. § 36 odst. 1 krizového zákona stanoveno, že *„Stát je povinen nahradit škodu způsobenou právnickým a fyzickým osobám v příčinné souvislosti s krizovými opatřeními a cvičeními (§ 39 odst. 4) prováděnými podle tohoto zákona. Této odpovědnosti se může stát zprostit jen tehdy, pokud se prokáže, že poškozený si způsobil škodu sám."*. Dále je pak v ust. § 36 odst. 5 krizového zákona uvedeno, že *„Nárok na náhradu škody s uvedením důvodů uplatňuje právnická nebo fyzická osoba písemně u příslušného orgánu krizového řízení do 6 měsíců od doby, kdy se o škodě dozvěděla, nejdéle do 5 let od vzniku škody, jinak právo zaniká."* Dle ust. § 2 písm. c) krizového zákona je *„krizovým opatřením organizační nebo technické opatření určené k řešení krizové situace a odstranění jejích následků, včetně opatření, jimiž se zasahuje do práv a povinností osob,"*. Z dikce shora uvedeného ust. 36 odst. 1 krizového zákona je patrné, že nárok na náhradu škody se podává u orgánu krizového řízení, který krizové opatření vydal, tedy u hejtmana Ústeckého kraje, avšak k náhradě škody případně způsobené fyzickým nebo právnickým osobám je povinen stát. Shora uvedený názor potvrzuje také judikát Nejvyššího soudu ČR, který rozhodl dne 17.6.2009, rozsudkem ve věci sp. zn. 25 Cdo 1649/2007 tak, že *„Za škodu vzniklou v příčinné souvislosti s krizovým opatřením odpovídá stát, nikoli orgán krizového řízení. Ve sporu o náhradu této škody vystupuje za stát v občanském soudním řízení ministerstvo vnitra. Z odůvodnění předmětného rozsudku lze vyčíst, že odvolací soud „Z ustanovení § 36 odst. 1, odst. 4 a odst. 5 krizového zákona však dovodil, že za škodu vzniklou v příčinné souvislosti s krizovým opatřením odpovídá stát, za nějž ve smyslu § 3 odst. 1 a odst. 2 zákona č. 219/2000 Sb. ve spojení s § 12 odst. 1 písm. m) zákona č. 2/1969 Sb. jedná ministerstvo vnitra. Orgán, který krizové opatření nařídil (povodňová komise třetí žalované), je pouze jakýmsi platebním místem, u něhož je nutno právo v určité lhůtě uplatnit a které peněžní náhradu poskytuje."* Tento názor odvolacího soudu pak v závěru svého rozsudku Nejvyšší soud ČR zhodnotil jako správný a z tohoto důvodu dovolání zamítl. Škoda vlastníku osobních

ochranných prostředků tedy vznikla dne 17.3.2020 přičemž téhož dne počala běžet lhůta 6 měsíců pro uplatnění nároku, nárok tedy musí být uplatněn do 17.9.2020.

5) Ústecký kraj ani Ministerstvo vnitra tak nejsou v prodlení s vyplacením náhrady dle ust. § 35 a společnost MR Invest Group s.r.o. uplatnila včas svůj požadavek dle ust. § 36 krizového zákona (oba nároky dále jen jako „Náhrada").

III.
Žádost o Náhradu

1) Žádostí o Náhradu za ztrátu roušek a ušlého zisku ze dne 19.5.2020 se na Ústecký kraj obrátila společnost MR Invest Group s.r.o., která doložila dohodu o postoupení pohledávky ze dne 2.4.2020 od společnosti CBA trade s.r.o. Společnost MR Invest Group s.r.o. požadovala v souladu se shora uvedeným rozhodnutím hejtmana náhradu škody a ušlého zisku ve výši 29.000.000,- Kč. Vzhledem k tomu, že byl nárok společnosti MR Invest Group s.r.o. uplatněn řádně včas, avšak nebylo dostatečně specifikováno, čeho se nárok konkrétně týká, byla společnost dne 3.6.2020 vyzvána k jeho doplnění o konkrétní fakta, tedy především počty osobních ochranných prostředků, za které se Náhrady domáhá. Na tuto výzvu reagovala společnost MR Invest Group s.r.o. přípisem ze dne 30.6.2020, kde ozřejmila některé nejasnosti, uvedla že se domáhá Náhrady za celkem 690.220 kusů ústenek v sadách po 10 kusech a především doložila celní prohlášení a přepravní list, ze kterého plyne přesné množství osobních ochranných prostředků, za které je Náhrada požadována. Společnost MR Invest Group s.r.o. pak také upravila svůj předchozí požadavek na 27.500.000,- Kč a zhojila tak nedostatky svého předchozího podání.

2) **Žádost o Náhradu je podána, resp. uplatněna řádně a včas u orgánu krizového řízení (Ústecký kraj), který je platebním místem náhrady škody, avšak dle ust. § 36 krizového zákona je k úhradě povinné Ministerstvo vnitra, které je analogicky dle ust. § 36 krizového zákona i dle svého písemného závazku odpovědné i za peněžní náhradu za omezení vlastnického práva dle ust. § 35 krizového zákona.**

IV.
Ochranné prostředky

1) Na základě shora uvedeného rozhodnutí tedy došlo dne 17.3.2020 v Lovosicích panem Zheng Fengem k předání celkem **799.030 ks** osobních ochranných prostředků Ústeckému kraji. Ještě téhož dne byla prakticky okamžitě část osobních ochranných prostředků v počtu **314.000 ks** (300.000 ks rouška modrá, 14.000 ks respirátor FFP2) předána zástupci Policejního prezidia ČR. Z celkového počtu osobních ochranných prostředků pak dále došlo k navrácení samostatně zajištěné zásilky, která byla darem Červeného kříže města Qing Tian čínské provincie Zhejiang čínským krajanům v Itálii. Tato zásilka v počtu 101.600 ks osobních ochranných prostředků tedy byla z celkového počtu kusů

odečtena. Zbylé předané ochranné prostředky byly následně použity k ochraně života a zdraví obyvatel nejen Ústeckého kraje.

2) Na místě bylo zajištěno a protokolárně převzato níže definované množství osobních ochranných prostředků a je tedy nepochybné, že nejméně k požadovanému množství 690.220 ks svědčí právo společnosti MR Invest Group s.r.o. Konkrétně byly dle předávacích protokolů, které jsou nedílnou součástí této dohody jako příloha č. 1 předány tyto osobní ochranné prostředky:

a. respirátor FFP2	19.780 ks
b. rouška modrá	664.450 ks
c. rouška zelená	56.000 ks
d. rouška typ 952	12.400 ks
e. rouška typ DM95	37.800 ks
f. rouška typ 3M8101	8.600 ks
CELKEM tedy	**799.030 ks**

3) Z žádosti společnosti MR Invest Group s.r.o., stejně tak jako z předloženého celního prohlášení plyne, že **v rámci požadavku** na Náhradu **nárokují pouze** plnění za spotřebované osobní ochranné prostředky, kterou nabyly dohodou o postoupení pohledávky a to k **690.220 kusům** osobních ochranných pomůcek. Toto množství dokládá celní deklarace ze dne 13.3.2020, který tvoří přílohu č. 2 této dohody.

V.
Cena ochranných prostředků

1) Při stanovení Náhrady za osobní ochranné prostředky předložila společnost MR Invest Group s.r.o. doklady prokazující vlastnictví jen **690.220 ks** prostředků (viz příloha č. 2) a doklady prokazující ceny osobních ochranných prostředků v inkriminovaném období (přehledy objednávek osobních ochranných prostředků za předmětné období, objednávka Ministerstva zdravotnictví ČR č. 28/UMT/MZ-PRO/2020, přehled novinových článků z inkriminovaného období odkazující na ceny roušek na trhu v daném čase). Tyto podklady slouží pro stanovení obvyklé požadované Náhrady za stejné nebo obdobné věcné prostředky v době jejich poskytnutí:

a. respirátor FFP2 v ceně za 1 kus	118,55 Kč x 19.780 ks, tj.	**2.344,919,- Kč**
b. rouška modrá v ceně za 1 kus	35,85 Kč x 555.640 ks, tj.	**19.919.694,- Kč**
c. rouška zelená v ceně za 1 kus	35,85 Kč x 56.000 ks, tj.	**2.007.600,- Kč**
d. rouška typ 952 v ceně za 1 kus	35,85 Kč x 12.400 ks, tj.	**444.540,- Kč**
e. rouška typ DM95 v ceně za 1 kus	35,85 Kč x 37.800 ks, tj.	**1.355.130,- Kč**
f. rouška typ 3M8101 v ceně za 1 kus	35,85 Kč 8.600 ks, tj.	**308.310,- Kč**
Celkem 690.220 kusů ochranných prostředků za		**26.380.193,- Kč**

2) Na základě vzájemného jednání pak účastníci této dohody, tedy Ústecký kraj a společnost MR Invest Group s.r.o. shodě konstatují, že za spotřebování **690.220 ks** osobních ochranných prostředků považují v místě a čase obvyklou cenu částku **26.380.193,- Kč.**

VI.
Závazky stran

1) Na základě veškerých shora uvedených skutečností dospěli oba účastníci dohody k tomu, že veškerá svá dosavadní práva a povinnosti nahrazují takto:

   a. Ústecký kraj se zavazuje uhradit Náhradu ve výši **26.380.193,- Kč**, a to bezhotovostním převodem na bankovní účet společnosti MR Invest Group s.r.o. **5829708329/0800** vedený u **společnosti Česká Spořitelna, a.s.**, pod VS **202051**, a to nejpozději **do 10 pracovních dnů** ode dne, kdy tato dohoda nabude účinnosti.

   b. Společnost MR Invest Group s.r.o. prohlašuje, že **uhrazením částky dle čl. VI. odst. 1)** písm. a. této dohody jsou všechny nároky vzniklé v souvislosti s rozhodnutím hejtmana Ústeckého kraje a poskytnutím osobních ochranných prostředků dne 17.3.2020, především nároky na Náhrady dle ust. § 35 a § 36 krizového zákona **bezezbytku a jednou provždy vypořádány. Případných veškerých dalších nároků, zejména dalších náhrad škod, ušlého zisku, náhrady právního zastoupení či jakéhokoli příslušenství, a to i v budoucnu vzniklých se tímto výslovně vzdává a zavazuje se je dále jakýmkoli způsobem nevymáhat. Toto vzdání se veškerých nároků platí i ve vztahu k Ministerstvu vnitra.**

VII.
Závěrečná ustanovení

1) Tato dohoda vzniká dnem podpisu posledním z účastníků dohody a vyhotovuje se na šesti stranách textu ve dvou exemplářích, přičemž každý má platnost originálu. Každý z účastníků obdrží po jednom vyhotovení.

2) Tato dohoda podléhá zveřejnění v registru smluv. Tato dohoda nabývá účinnosti dnem jejího uveřejnění v registru smluv podle zákona č. 340/2015 Sb., o zvláštních podmínkách účinnosti některých smluv (zákon o registru smluv), ve znění pozdějších předpisů.

3) Účastníci dohody po bedlivém přečtení této dohody a seznámení se s jejím obsahem prohlašují, že je jim znám její smysl a účel, že tato odpovídá projevu jejich vůle, a že k ní přistupují svobodně a vážně, nikoli v tísni za nápadně nevýhodných podmínek, aniž by považovali, byť jediné její ujednání za nesrozumitelné. Na důkaz toho ji podepisují.



V .....
dne .....

V Praze
dne 29.9.2020

.....

Ústecký kraj
Oldrich Bubeníček
hejtman

.....

MR Invest Group s.r.o.
Mgr. Sergey Zaripov
advokát v plné moci

Přílohy: č. 1 Předávací protokoly ze dne 17.3.2020
č. 2 Celní deklarace ze dne 13.3.2020 a Packing list & invoice ze dne 9.3.2020

ZARIPOV & PARTNERS
advokátní kancelář

PLNÁ MOC

Společnost **MR Invest Group s.r.o.**, IČ: 070 93 861, se sídlem: Pernerova 676/51, Karlín, 186 00 Praha 8, zastoupená jednatelem – **EDUARD MALYARCHUK**

(dále jen „**zmocnitel**")

zmocňuji tímto

Mgr. Sergey Zaripov, advokáta, se sídlem Václavské náměstí 831/21, Praha 1, 110 00, zapsaného v seznamu advokátů vedeném ČAK pod č. 18682

(dále jen „**právní zástupce**"),

aby společnost ve všech právních věcech zastupoval, aby vykonával veškeré úkony, přijímal doručované písemnosti, podával návrhy a žádosti, jednal s notáři, advokáty, finančními institucemi, finančními úřady, živnostenským úřadem, soudy, obchodním rejstříkem, orgány činnými v trestním řízení, všemi fyzickými a právnickými osobami, uzavíral smíry a narovnání, vymáhal nároky, podával opravné prostředky nebo námitky a vzdával se jich, jmenoval rozhodce a sjednával rozhodčí smlouvy nebo doložky, to vše i tehdy, když je podle právních předpisů zapotřebí zvláštní plné moci. Tuto plnou moc uděluji i v rozsahu práv a povinností podle trestního zákona a řádu, občanského soudního řádu, daňového řádu, občanského zákoníku a zákonu o obchodních korporacích, insolvenčního zákona a zákoníku práce a jako zvláštní plnou moc. Zmocnitel bere na vědomí, že zmocněný advokát je oprávněn si ustanovit za sebe zástupce a pokud jich ustanoví více, tak souhlasí, aby každý z nich jednal samostatně.

Právní zástupce je oprávněn podle této plné moci jednat jménem zmocnitele a vykonávat jeho jménem všechna práva a plnit veškeré povinnosti.

V Praze dne 15.06.2020.

MR Invest Group s.r.o.
Pernerova 676/51
186 00 Praha 8 - Karlín
IČ: 07093861 DIČ: CZ07093861
E-mail: info@mrinvest.cz www.mrinvest.cz

MR Invest Group s.r.o.
EDUARD MALYARCHUK – jednatel

Tuto plnou moc přijímám v plném rozsahu

V Praze dne 15.06.2020

Advokátní kancelář Zaripov & Partners s.r.o. • Mgr. Sergey Zaripov • Václavské náměstí 831/21, 110 00 Praha 1 • advokát, č. ev. ČAK 18682

Mgr. Sergey Zaripov
advokát

PŘEDÁVACÍ PROTOKOL

Na základě rozhodnutí hejtmana Ústeckého kraje č. 2/2020/COV19 o provedení krizového opatření v době nouzového stavu byl zajištěn v areálu společnosti ARETE Gama s.r.o., IČ 04771150, Průmyslová 1190, 410 02 Lovosice, zdravotnický materiál:

- respirátor FFP2 – 19.780 ks,
- rouška modrá – 30.000 ks,
- rouška zelená – 56.000 ks,

Celkem bylo zajištěno 105.780 ks zdravotnického materiálu.

V Lovosicích dne 17.03.2020.

Předal:

Zheng Feng, nar. [redacted]

Doklad: Povolení k pobytu č. [redacted]

Převzal:

Jana Červinková, nar. [redacted]

Doklad: [redacted]

za Krajský úřad Ústeckého kraje

PŘEDÁVACÍ PROTOKOL

Na základě rozhodnutí hejtmana Ústeckého kraje č. 2/2020/COV19 o provedení krizového opatření v době nouzového stavu byl zajištěn v areálu společnosti ARETE Gama s.r.o., IČ 04771150, Průmyslová 1190, 410 02 Lovosice, zdravotnický materiál:

- rouška modrá – 634.450 ks,
- rouška typ 952 – 12.400 ks,
- rouška typ DM95 – 37.800 ks,
- rouška typ 3M8101 – 8.600 ks.

Celkem bylo zajištěno **693.250 ks** zdravotnického materiálu.

V Lovosicích dne 17.03.2020.

Předal:

Zheng Feng, nar. [redacted]
Doklad: Povolení k pobytu č. [redacted]

Převzal:

Jana Červinková, nar. [redacted]
Doklad: [redacted]
za Krajský úřad Ústeckého kraje

EVROPSKÁ UNIE

A CELNÍ ÚŘAD ODESLÁNÍ / VÝVOZU / URČENÍ

MRN 20CZ62000011AE1LY6

1 | 6

Výtisk pro zemi odeslání / vývozu

Výtisk pro zemi určení

2 Odesílatel / Vývozce č.

CTE INTERNATIONAL CO., Limited
Flat/Rm, 7022 Blk D 7/F Talk Wing Ind. Bldg 3tsun
- Hong Kong
HK

1 PROHLÁŠENÍ IM | A

3 Tiskopisy 1 | 1

4 Ložné listy 0

5 Položky 1

6 Nákl. kusy celkem 122

7 Referenční číslo CTE200313-01 z 9.3.2020

8 Příjemce č. PL521387807700000

NEREVO INVEST SPÓŁKA Z OGRANICZONĄ ODPO
Kielecka 41A/8
02-530 Warszawa
PL

9 Osoba odpovědná za platební styk č.

10 Prv.z.urč./posl.z.odesl.

11 Země obchod výroby

12 Údaje o hodnotě D.V.1

13 S.P.Z.

14 Deklarant / Zástupce č. CZ64360172

[3] Nieten Internationale Spedition, s.r.o.
Chrastavice 65, 34401 Chrastavice, CZ
[1] CZ00013212102, CTE INTERNATIONAL CO., Limite

15 Země odesílání / vývozu

15 Kód z.odesl./vývoz a| CN |b|

17 Kód země určení a| CZ |b|

16 Země původu

17 Země určení

18 Pozn. zn. a st. přísl. dopravního prostředku při odjezdu / příjezdu BL835UF / ME572EW | SK

19 Kont. 0

20 Dodací podmínky DDP | Berlin | 2

21 Pozn. zn. a st. přísl. aktivního dopravního prostředku překračujícího hranici

22 Měna a celková fakturovaná částka EUR | 9111,24

23 Směnný kurz 24,96000

24 Druh obchodu 1

25 Druh dopravy 4 na hranici

26 Druh dopravy 3 ve vnitrozemí

27 Místo nakládky / vykládky

28 Finanční a bankovní údaje
Číslo účtu: 007771-0027720411/0710
Var. symbol: 9200122016
Částka k úhradě: 12 553,00 Kč

1 | 6

29 Výstupní / vstupní celní úřad

30 Umístění zboží

31 Nákladové kusy a popis zboží Značky a čísla - Č. kontejneru - Počet a druh

Jednorázové roušky vyrobené z textilií č. 5603-netkaná jednorázová oblečejová rouška 10 ks ú v sadě - 69022 ks

-

122 CT -

32 Poř. č. 1 | pol.

33 Zbožový kód 63079098 10

34 Kód země původu a| CN |b|

35 Hrubá hmotnost (kg) 2229

36 Preferenc 100

37 REŽIM 4000 | 000

38 Čistá hmotnost (kg) 2168,2

39 Kvóta

40 Souhrnné prohlášení / Předchozí doklad
X/337/20AT320000TV0Z87N7 20200312/1

41 Doplňkové měrné jednotky 2168,2

42 Cena za položku 227417

43 Kód 1 ZH

44 Zvláštní záznamy / Předložené doklady / Osvědčení a povolení

N380 - CTE200313-01 z 9.3.2020, N740 - 695-19589194, N934 - D.V.1, N821 - 20AT320000TV0Z87N7, Y904, Y900

9110 19CZ520000H000376

DPH - 0

Kód z. z.

45 Oprava

46 Statistická hodnota 224393

47 Výpočet poplatků

Druh	Zákl. pro vyměření popl.	Sazba	Částka	ZP
A00	199245	6,3	12553,00	H
	Celkem:		12553,00	

48 Odklad platby

49 Označení skladu

B ÚČETNÍ ÚDAJE

50 Hlavní povinný č. Popis:

C CELNÍ ÚŘAD ODESLÁNÍ

51 Předpokládané celní úřady tranzitu (a země)

zastoupen

Místo a datum

52 Jistota neplatí pro

Kód

53 Celní úřad určení (a země)

D/J KONTROLA CELNÍM ÚŘADEM ODESLÁNÍ / URČENÍ

Razítko:

Výsledek:

Připojené závěry: Počet:

Označení:

Lhůta (poslední den):

Podpis:

54 Místo a datum
13.03.2020 Ústí nad Labem

Podpis a jméno deklaranta / zástupce
Ludmila Törková
celní deklarantka

PACKING LIST & INVOICE

CTE INTERNATIONAL CO., LIMITED
ROOM 1002 10/F EASEY COMM BLDG 253-261
HENNESSY ROAD WAN CHAI HK
VAT: CZ685006000
EORI: CZ00013212102

INFO: AWB No: 695-19589194
Invoice No: 20200002
Invoice Date: MAR.09.2020
Package: 121 CTN
G.W.: 2220.50 KGS

BILL TO: Company name: CBA trade s.r.o.
Address: V Alejich 195
250 90 Nové Jirny, Jirny
VAT : 25636308

Delivery terms: DDP PRAGUE

PRICE FOR THE GOODS	€ 7,285.84
PRICE-FOR AIR TRANSPORT	€ 668.70
PRICE-FOR IMPORT DUTY,CUSTOMS SERVICES EU	€ 1,128.70
VALUE ADDED TAX-----21%	€ 1,907.48
TOTAL(VAT INCLUDED)	€ 10,990.72

The value declard is real customs value
Commission agent:CTE International Co., Limited, VAT No. CZ685006000

INVOICE ITEMS

FBA CODE	Total quantity of CTNS per FBA Code	PARCEL (CNTS)	UPS Number	CHINESE DESCRIPTION	DESCRIPTION	Material	QUANTITY	ITEM NET WEIGHT (KG)	ITEM GROSS WEIGHT	NET WEIGHT (KG)	GROSS WEIGHT (KG)	UNIT PRICE (EUR)	Total price (EUR)
FBA号	每个FBA代码的CTNS总数		UPS号码	中文说明	描述	材料	数量	项目净重（KG）	项目重量（KG）	净重/公斤）	重量（KG）	单位价格（欧元）	总价（欧元）
/		1	/	口罩	masks-10pcs	Non-woven fabric	200	0.040	0.043	8.00	8.5	0.14	28.0
/		1	/	口罩	masks-10pcs	Non-woven fabric	200	0.040	0.043	8.00	8.5	0.14	28.0
/		1	/	口罩	masks-10pcs	Non-woven fabric	200	0.040	0.043	8.00	8.5	0.14	28.0
/		1	/	口罩	masks-10pcs	Non-woven fabric	200	0.040	0.043	8.00	8.5	0.14	28.0
/		1	/	口罩	masks-10pcs	Non-woven fabric	200	0.040	0.043	8.00	8.5	0.14	28.0
/		1	/	口罩	masks-10pcs	Non-woven fabric	200	0.040	0.043	8.00	8.5	0.14	28.0
/		1	/	口罩	masks-10pcs	Non-woven fabric	200	0.040	0.043	8.00	8.5	0.14	28.0
/		1	/	口罩	masks-10pcs	Non-woven fabric	200	0.040	0.043	8.00	8.5	0.14	28.0
/		1	/	口罩	masks-10pcs	Non-woven fabric	200	0.040	0.043	8.00	8.5	0.14	28.0
/		1	/	口罩	masks-10pcs	Non-woven fabric	200	0.040	0.043	8.00	8.5	0.14	28.0
/		1	/	口罩	masks-10pcs	Non-woven fabric	200	0.040	0.043	8.00	8.5	0.14	28.0
/		1	/	口罩	masks-10pcs	Non-woven fabric	200	0.040	0.043	8.00	8.5	0.14	28.0
/		1	/	口罩	masks-10pcs	Non-woven fabric	200	0.040	0.043	8.00	8.5	0.14	28.0
/		1	/	口罩	masks-10pcs	Non-woven fabric	200	0.040	0.043	8.00	8.5	0.14	28.0
/		1	/	口罩	masks-10pcs	Non-woven fabric	200	0.040	0.043	8.00	8.5	0.14	28.0
/		1	/	口罩	masks-10pcs	Non-woven fabric	200	0.040	0.043	8.00	8.5	0.14	28.0
/		1	/	口罩	masks-10pcs	Non-woven fabric	200	0.040	0.043	8.00	8.5	0.14	28.0

/	1	/	口罩	masks-10pcs	Non-woven fabric	200	0.040	0.043	8.00	8.5	0.14	28.0
/	1	/	口罩	masks-10pcs	Non-woven fabric	200	0.040	0.043	8.00	8.5	0.14	28.0
/	1	/	口罩	masks-10pcs	Non-woven fabric	200	0.040	0.043	8.00	8.5	0.14	28.0
/	1	/	口罩	masks-10pcs	Non-woven fabric	200	0.040	0.043	8.00	8.5	0.14	28.0
/	1	/	口罩	masks-10pcs	Non-woven fabric	300	0.033	0.035	10.00	10.5	0.12	36.0
/	1	/	口罩	masks-10pcs	Non-woven fabric	300	0.033	0.035	10.00	10.5	0.12	36.0
/	1	/	口罩	masks-10pcs	Non-woven fabric	300	0.033	0.035	10.00	10.5	0.12	36.0
/	1	/	口罩	masks-10pcs	Non-woven fabric	300	0.033	0.035	10.00	10.5	0.12	36.0
/	1	/	口罩	masks-10pcs	Non-woven fabric	100	0.100	0.105	10.00	10.5	0.35	35.0
/	1	/	口罩	masks-10pcs	Non-woven fabric	100	0.100	0.105	10.00	10.5	0.35	35.0
/	1	/	口罩	masks-10pcs	Non-woven fabric	100	0.100	0.105	10.00	10.5	0.35	35.0
/	1	/	口罩	masks-10pcs	Non-woven fabric	100	0.100	0.105	10.00	10.5	0.35	35.0
/	1	/	口罩	masks-10pcs	Non-woven fabric	100	0.100	0.105	10.00	10.5	0.35	35.0
/	1	/	口罩	masks-10pcs	Non-woven fabric	100	0.100	0.105	10.00	10.5	0.35	35.0
/	1	/	口罩	masks-10pcs	Non-woven fabric	52	0.081	0.087	4.20	4.5	0.32	16.6
/	1	/	口罩	masks-10pcs	Non-woven fabric	900	0.030	0.031	27.00	27.5	0.10	90.0
/	1	/	口罩	masks-10pcs	Non-woven fabric	900	0.030	0.031	27.00	27.5	0.10	90.0
/	1	/	口罩	masks-10pcs	Non-woven fabric	900	0.030	0.031	27.00	27.5	0.10	90.0
/	1	/	口罩	masks-10pcs	Non-woven fabric	900	0.030	0.031	27.00	27.5	0.10	90.0
/	1	/	口罩	masks-10pcs	Non-woven fabric	900	0.030	0.031	27.00	27.5	0.10	90.0
/	1	/	口罩	masks-10pcs	Non-woven fabric	900	0.030	0.031	27.00	27.5	0.10	90.0
/	1	/	口罩	masks-10pcs	Non-woven fabric	900	0.030	0.031	27.00	27.5	0.10	90.0
/	1	/	口罩	masks-10pcs	Non-woven fabric	900	0.030	0.031	27.00	27.5	0.10	90.0
/	1	/	口罩	masks-10pcs	Non-woven fabric	800	0.028	0.029	22.50	23	0.09	72.0
/	1	/	口罩	masks-10pcs	Non-woven fabric	800	0.028	0.029	22.50	23	0.09	72.0
/	1	/	口罩	masks-10pcs	Non-woven fabric	800	0.028	0.029	22.50	23	0.09	72.0
/	1	/	口罩	masks-10pcs	Non-woven fabric	800	0.028	0.029	22.50	23	0.09	72.0
/	1	/	口罩	masks-10pcs	Non-woven fabric	800	0.028	0.029	22.50	23	0.09	72.0
/	1	/	口罩	masks-10pcs	Non-woven fabric	800	0.028	0.029	22.50	23	0.09	72.0
/	1	/	口罩	masks-10pcs	Non-woven fabric	800	0.028	0.029	22.50	23	0.09	72.0
/	1	/	口罩	masks-10pcs	Non-woven fabric	800	0.028	0.029	22.50	23	0.09	72.0
/	1	/	口罩	masks-10pcs	Non-woven fabric	800	0.028	0.029	22.50	23	0.09	72.0
/	1	/	口罩	masks-10pcs	Non-woven fabric	400	0.029	0.030	11.50	12	0.10	40.0
/	1	/	口罩	masks-10pcs	Non-woven fabric	400	0.029	0.030	11.50	12	0.10	40.0
/	1	/	口罩	masks-10pcs	Non-woven fabric	320	0.036	0.038	11.50	12	0.12	38.4
/	1	/	口罩	masks-10pcs	Non-woven fabric	500	0.029	0.030	14.50	15	0.10	50.0
/	1	/	口罩	masks-10pcs	Non-woven fabric	500	0.029	0.030	14.50	15	0.10	50.0
/	1	/	口罩	masks-10pcs	Non-woven fabric	500	0.029	0.030	14.50	15	0.10	50.0
/	1	/	口罩	masks-10pcs	Non-woven fabric	500	0.029	0.030	14.50	15	0.10	50.0
/	1	/	口罩	masks-10pcs	Non-woven fabric	500	0.029	0.030	14.50	15	0.10	50.0
/	1	/	口罩	masks-10pcs	Non-woven fabric	500	0.029	0.030	14.50	15	0.10	50.0

/	1	/	口罩	masks-10pcs	Non-woven fabric	500	0.029	0.030	14.50	15	0.10	50.0
/	1	/	口罩	masks-10pcs	Non-woven fabric	450	0.029	0.030	13.00	13.5	0.10	45

/		1	/	口罩	masks-10pcs	Non-woven fabric	900	0.030	0.031	27.00	27.5	0.10	90.0
/		1	/	口罩	masks-10pcs	Non-woven fabric	900	0.030	0.031	27.00	27.5	0.10	90.0
/		1	/	口罩	masks-10pcs	Non-woven fabric	900	0.030	0.031	27.00	27.5	0.10	90.0
/		1	/	口罩	masks-10pcs	Non-woven fabric	900	0.030	0.031	27.00	27.5	0.10	90.0
/		1	/	口罩	masks-10pcs	Non-woven fabric	900	0.030	0.031	27.00	27.5	0.10	90.0
/		1	/	口罩	masks-10pcs	Non-woven fabric	900	0.030	0.031	27.00	27.5	0.10	90.0
/		1	/	口罩	masks-10pcs	Non-woven fabric	900	0.030	0.031	27.00	27.5	0.10	90.0
/		1	/	口罩	masks-10pcs	Non-woven fabric	900	0.030	0.031	27.00	27.5	0.10	90.0
/		1	/	口罩	masks-10pcs	Non-woven fabric	900	0.030	0.031	27.00	27.5	0.10	90.0
/		1	/	口罩	masks-10pcs	Non-woven fabric	900	0.030	0.031	27.00	27.5	0.10	90.0
/		1	/	口罩	masks-10pcs	Non-woven fabric	900	0.030	0.031	27.00	27.5	0.10	90.0
/		1	/	口罩	masks-10pcs	Non-woven fabric	900	0.030	0.031	27.00	27.5	0.10	90.0
/		1	/	口罩	masks-10pcs	Non-woven fabric	900	0.030	0.031	27.00	27.5	0.10	90.0
/		1	/	口罩	masks-10pcs	Non-woven fabric	900	0.030	0.031	27.00	27.5	0.10	90.0
/		1	/	口罩	masks-10pcs	Non-woven fabric	900	0.030	0.031	27.00	27.5	0.10	90.0
/		1	/	口罩	masks-10pcs	Non-woven fabric	900	0.030	0.031	27.00	27.5	0.10	90.0
/		1	/	口罩	masks-10pcs	Non-woven fabric	900	0.030	0.031	27.00	27.5	0.10	90.0
/		1	/	口罩	masks-10pcs	Non-woven fabric	900	0.030	0.031	27.00	27.5	0.10	90.0
/		1	/	口罩	masks-10pcs	Non-woven fabric	900	0.030	0.031	27.00	27.5	0.10	90.0
/		1	/	口罩	masks-10pcs	Non-woven fabric	900	0.030	0.031	27.00	27.5	0.10	90.0
/		1	/	口罩	masks-10pcs	Non-woven fabric	120	0.046	0.050	5.50	6	0.19	22.8
/		1	/	口罩	masks-10pcs	Non-woven fabric	120	0.046	0.050	5.50	6	0.19	22.8
/		1	/	口罩	masks-10pcs	Non-woven fabric	120	0.046	0.050	5.50	6	0.19	22.8
TOTAL		121	CNTS				68822			2160.2	2220.5		7285.84

Bank info:
Bank Name: BANK OF CHINA(HONG KONG)LIMITED,HONG KONG
Main Address: BANK OF CHINA TOWER,1 GARDEN ROAD,CENTRAL,HONG KONG
Bank Code: 012(Local bank transfer only RTGS/CHATS)
SWIFT BIC: BKCHHKHHXXX
BENEFICIARY NAME: CTE INTERNATIONAL CO.,LIMITED
Address: ROOM 1002 10/F EASEY COMM BLDG 253-261 HENNESSY ROAD WAN CHAI HK
Account Number: 012-885-2-004520-5

Ústecký kraj

Krajský úřad

Číslo klienta:
Číslo advokáta:

DODATEK Č. 1 KE SMLOUVĚ O POSKYTOVÁNÍ PRÁVNÍCH SLUŽEB

uzavřené dne 11. 6. 2020 ve smyslu zákona č. 85/1996 Sb., o advokacii, ve znění pozdějších předpisů, jakož i ve smyslu § 2430 a násl. zákona č. 89/2012 sb., občanský zákoník, a dle vyhlášky Ministerstva spravedlnosti České republiky č. 177/1996 Sb., o odměnách advokátů a náhradách za poskytování právních služeb (advokátní tarif), ve znění pozdějších předpisů („smlouva")

Smluvní strany

Klient
Ústecký kraj

Sídlo:	Velká Hradební 3118/48, 400 02 Ústí nad Labem
Zastoupený:	Oldřichem Bubeníčkem, hejtmanem Ústeckého kraje
Kontaktní osoba:	JUDr. Simona Hejnová, vedoucí odboru legislativně-právního Krajského úřadu Ústeckého kraje
Telefon, fax:	475 657 616 / 603 192 608, fax: 475 200 245
Email pro doručování:	maskova.m@kr-ustecky.cz
IČ:	708 92 156
DIČ:	CZ70892156
Bank. spojení:	Česká spořitelna, a.s., pobočka Ústí nad Labem č. účtu: 882 733 379/0800

(dále také jako „klient")

Advokát
JUDr. Daniel Volák, advokát

Sídlo:	Jiráskova 413, 436 01 Litvínov
Telefon, fax:	476 731 523
E-mail/telefon:	volak@bclitvinov.cz
IČ:	156 77 311
DIČ:	CZ6509060888
Bank. spojení:	Komerční banka, a.s. č. účtu: 78-6962060247/0100

zapsaný v seznamu advokátů České advokátní komory ke dni 19. 12. 1996, osvědčení č. 4293.
(dále také jako „advokát")

uzavírají níže uvedeného dne, měsíce a roku tento

DODATEK Č. 1 KE SMLOUVĚ O POSKYTOVÁNÍ PRÁVNÍCH SLUŽEB

Článek I.

1. Předmětem tohoto dodatku je úprava výše smluvní odměny, kterou se klient zavazuje uhradit advokátovi.
2. V souladu s čl. IV. odst. 1 smlouvy se klient zavázal uhradit advokátovi částku za poskytování právních služeb v maximální výši 250.000,- Kč bez DPH. V době, kdy byla uzavírána smlouva, nebyl s ohledem na specifickou povahu věci, ve které byly právní služby poskytnuty, zcela přesně znám rozsah prací a ani výše a způsob podílu Ministerstva vnitra ČR na hrazení nákladů právního zastoupení. Při stanovení maximální částky, kterou klient za právní služby uhradí, bylo vycházeno i z participace na nákladech právního zastoupení ze strany Ministerstva vnitra ČR s tím, že ministerstvem bylo původně přislíbeno, že náklady (poměrnou část) uhradí napřímo advokátovi. Na základě konečné dohody s Ministerstvem vnitra ČR budou refundovány náklady na právní služby klientovi, a to ve výši jedné poloviny těchto nákladů, na základě doložení advokátovi proplacené faktury. Faktura tedy bude zahrnovat celkovou částku za právní služby včetně částky původně nekalkulovaného podílu Ministerstva vnitra ČR.

Článek II.

1. Klient se zavazuje uhradit s ohledem na skutečnosti uvedené v článku I. dodatku advokátovi celkovou částku za právní služby ve výši 495.000,- Kč bez DPH, k částce je připočtena 21% DPH ve výši 103.950,- Kč.
2. Přílohou tohoto dodatku je časová specifikace poskytnutých právních služeb po měsících, počínaje dnem 26. 5. 2020. Vyúčtování bude vycházet ze smluvně dohodnuté hodinové ceny za plnění ve výši 1.500,- Kč bez DPH, 1.815,- Kč včetně 21% DPH. Na fakturaci odměny a její splatnost se použijí příslušná ujednání článku V. smlouvy. Všechny předložené uplatněné náklady naplňují hledisko účelnosti, hospodárnosti a efektivnosti.
3. Advokát je oprávněn dle čl. V. odst. 6 smlouvy účtovat také cestovné (náhradu jízdních výdajů), a to za podmínek dle ust. § 157 a násl. zákona č. 262/2006 Sb., zákoník práce, ve znění pozdějších předpisů. Uplatnění těchto nákladů se advokát tímto výslovně vzdává.
4. Uzavřením tohoto dodatku jsou všechny závazky mezi smluvními stranami vypořádány a tyto nebudou vůči sobě uplatňovat žádné další případné nároky z titulu smlouvy.

Článek III.

1. Tento dodatek je vyhotoven ve dvou stejnopisech, z nichž si každá ze stran ponechá jeden.
2. Klient tímto potvrzuje, že o uzavření tohoto dodatku smlouvy bylo rozhodnuto Radou Ústeckého kraje usnesením č. ..... ze dne 30. 9. 2020.
3. Tento dodatek bude v úplném znění uveřejněn prostřednictvím registru smluv postupem dle zákona č. 340/2015 Sb., o zvláštních podmínkách účinnosti některých smluv, uveřejňování těchto smluv a o registru smluv (zákon o registru smluv), ve znění pozdějších předpisů. Advokát prohlašuje, že souhlasí s uveřejněním svých osobních údajů obsažených v tomto dodatku, které by jinak podléhaly znečitelnění, v registru smluv, popř. disponuje souhlasem třetích osob uvedených na své straně s uveřejněním jejich osobních údajů v registru smluv, které by jinak podléhaly znečitelnění. Smluvní strany se dohodly na tom, že uveřejnění v registru smluv provede klient, který zároveň zajistí, aby informace o uveřejnění tohoto dodatku byla zaslána advokátovi do datové schránky ID **c2qd6c3** / na e-mail: volak@bclitvinov.cz .

4. Dodatek nabývá platnosti dnem jeho uzavření a účinnosti dnem jeho uveřejnění v registru smluv.

V Ústí nad Labem dne ..... V …… dne .....

....

Klient
Ústecký kraj
Oldřich Bubeníček
hejtman Ústeckého kraje

Advokát
JUDr. Daniel Volák

Příloha k faktuře č. 515024

Časová specifikace poskytnutých právních služeb

Od 26. května 2020 – 32 hodin

Převzetí a příprava zastoupení, jednání na Ministerstvu vnitra ČR (dále jen MV), koordinace vzájemného postupu Ústeckého kraje (dále jen ÚK) a MV, právní posouzení a zpracování stanoviska ve věci vznesených nároků vůči ÚK, návrh dalšího postupu, sepis připomínek k materiálu do Rady ÚK.

Červen 2020 – 88 hodin

Další porada s klientem, určení strategie vyjednávání a postupu s cílem dosáhnout úspory a mimosoudního vypořádání věci, sepis a odeslání převzetí oznámení o převzetí právního zastoupení, sepis a odeslání žádosti o součinnost, sepis právního rozboru, koordinační jednání na MV, jednání s protistranou, zpráva klientovi o jednání včetně zaslání podkladů od MV a protistrany, právní posouzení podkladů zaslaných účastníky včetně rozboru požadavků protistrany, sepis a odeslání protistraně žádosti o součinnost spojenou s výzvou k odstranění nedostatků uplatnění náhrady, zaslání výzvy ÚK a MV.

Červenec 2020 – 64 hodin

Právní a věcná analýza podkladů zaslaných protistranou, revize poskytnutých ochranných prostředků co do počtu a druhů, prověření rozsahu daru čínským krajanům žijících v Itálii, prověření počtu a druhu ochranných prostředků poskytnutých MV, koordinace prověřování nároku na Náhradu s ÚK a MV, další jednání s protistranou, opakovaná koordinační jednání na MV, zaslání ÚK a MV podání protistrany, právní posouzení skutkových okolností a právního nároku na požadovanou Náhradu ze strany protistrany.

Srpen 2020 – 86 hodin

Opakované kontroly jednotlivých položek a počtů ochranných prostředků, včetně předběžné analýzy obvyklých cen ochranných prostředků ke dni 17.3.2020, další koordinační jednání na MV s cílem nalezení právního rámce pro vypořádání uplatněného nároku na Náhradu, sepis a zaslání prvotního návrhu Dohody o narovnání, zaslání návrhu ÚK a MV, posouzení připomínek, zapracování připomínek a sepis další verze návrhu, opětovné vypřádání připomínek ze strany MV a sepis další varianty návrhu, další jednání na MV.

Září 2020 – 60 hodin

Opakovaná jednání na MV související se změnou principu předchozí platby na platbu ex post, tzv. refundaci, další porada s klientem za účelem podání souhrnné informace o stavu vyřizování věci a odsouhlasení změny celého původního principu na platbu refundací a dvou smluv, nikoli původní jedné Dohody o narovnání, souhlas klienta s kompletním přepracováním postupu, opakovaná jednání s protistranou s cílem snížit požadovanou náhradu, právní rozbor změny situace a uzavření dvou separátních smluv – Memoranda mezi ÚK a MV, Dohody o narovnání mezi ÚK a protistranou, sepis a odeslání prvotních návrhů Memoranda a upravené Dohody o narovnání, posouzení a zapracování připomínek, sepis a zaslání dalších verzí Memoranda, určení obvyklé ceny ochranných prostředků z obsahu spisu (cca 1.500 stran), sepis a odeslání finálních verzí Memoranda a Dohody o narovnání, zajištění koordinace postupu s MV ve vztahu k protistraně, zajištění právní jistoty klienta při podpisu smluv.

Celkem 330 hodin

Za správnost vyhotovení: Sinkulová

ADVOKÁTNÍ KANCELÁŘ
JUDr. Daniel VOLÁK
JIRÁSKOVA 413, 436 01 LITVÍNOV
IČ: 756 77 311 DIČ: CZ 6509060888
FAKTURACE

Ústecký kraj

Krajský úřad

Číslo kupujícího:

KUPNÍ SMLOUVA

uzavřená dle ustanovení § 2079 a násl. zákona č. 89/2012 Sb., občanského zákoníku (dále jen „občanský zákoník“)

Smluvní strany:

Prodávající
Taxema s.r.o.

Sídlo:	Masarykova 750/316, 400 01 Ústí nad Labem- Bukov
Zastoupený:	Ing. Tomášem Vychem, jednatelem
IČ:	03985783
DIČ:	CZ03985783
Bank. spojení:	1349676112/2700 vedený u UniCredit Bank Czech Republic and Slovakia, a.s.

(dále jen „*prodávající*“)

a

Kupující:
Ústecký kraj

Sídlo:	Velká Hradební 3118/48, 400 02 Ústí nad Labem
Zastoupený:	Oldřichem Bubeníčkem, hejtmanem Ústeckého kraje
IČ:	70892156
DIČ:	CZ70892156
Bank. spojení:	Česká spořitelna, a.s. číslo účtu: 5512232/0800
Zástupce pro věcná jednání:	Mgr. Ing. Jindřich Šimák, vedoucí majetkového odboru Krajského úřadu Ústeckého kraje
E-mail/telefon:	simak.j@kr-ustecky.cz 475 657 407, 475 200 245

(dále jen „kupující“)

uzavírají níže uvedeného dne, měsíce a roku tuto

KUPNÍ SMLOUVU:

I.
Předmět koupě

1. Prodávající je vlastníkem těchto nemovitých a movitých věcí:

   - jednotka č. 750/6, způsob využití: jiný nebytový prostor, vymezená dle zákona o vlastnictví bytů v budově: Bukov, č.p. 750, stojící na pozemku parc. č. 313/3, zapsaná na LV č. 4417 pro k. ú. Bukov,
   - jednotka č. 750/7, způsob využití: jiný nebytový prostor, vymezená dle zákona o vlastnictví bytů v budově: Bukov, č.p. 750, stojící na pozemku parc. č. 313/3, zapsaná na LV č. 4417 pro k. ú. Bukov,
   - jednotka č. 750/8, způsob využití: jiný nebytový prostor, vymezená dle zákona o vlastnictví bytů v budově: Bukov, č.p. 750, stojící na pozemku parc. č. 313/3, zapsaná na LV č. 4417 pro k. ú. Bukov,
   - podíl o velikosti 129/341 na společných částech budovy Bukov č.p. 750, způsob využití: objekt občanské vybavenosti, stojící na pozemku parc.č. 313/3, zapsaný na LV č. 1713 pro k. ú. Bukov,
   - podíl o velikosti 129/341 na pozemku parc.č. 313/3, druh pozemku: zastavěná plocha a nádvoří o výměře 545 m2, zapsaný na LV č. 1713 pro k. ú. Bukov,

   to vše, jak výše uvedeno, zapsáno v katastru v obci Ústí nad Labem, pro k.ú. Bukov, na LV č. 4417 a LV č. 1713 u Katastrálního úřadu pro Ústecký kraj, Katastrální pracoviště Ústí nad Labem;

   - a dále movitých věcí uvedených v příloze č. 1 této smlouvy (kompletní vybavení datového centra včetně technologie), která je nedílnou součástí této smlouvy, a to se vším jejich právním i faktickým příslušenstvím a součástmi, když všechny tyto movité věci jsou situovány v nemovitostech uvedených výše v tomto bodě smlouvy (dále jako „předmět koupě“).

2. Předmět koupě je popsaný ve znaleckém posudku č. 3575-007/2020OC znalce Radka Trončinského ze dne 1. 2. 2020.

II.
Projevy vůle

Prodávající prodává kupujícímu touto kupní smlouvou do jeho vlastnictví předmět koupě popsaný v čl. I. bodě 1. této smlouvy se vším právním i faktickým příslušenstvím a součástmi za dohodnutou kupní cenu, a kupující prohlašuje, že předmět koupě popsaný v čl. I. bodě 1. této smlouvy se vším právním i faktickým příslušenstvím a součástmi za dohodnutou kupní cenu od prodávajícího do svého výlučného vlastnictví kupuje.

III.
Kupní cena a platební podmínky

1. Smluvní strany si za převod předmětu koupě ujednávají kupní cenu ve výši **36.500.000,-- Kč** (slovy: třicet šest miliónů pět set tisíc korun českých). Kupní cena je konečná, prodávající není plátce DPH.
2. Kupní cena bude uhrazena následujícím způsobem:

   a. částka ve výši 16.000.000,-- Kč (slovy: šestnáct miliónů korun českých) bude kupujícím zaslána přímo na vnitřní úvěrový účet prodávajícího, vedený u České spořitelny a.s., pod číslem 2491042 kód banky 0800, v.s. 02376504, a to jako úhrada zbývající pohledávky věřitele prodávajícího, která je zajištěna zástavním právem váznoucím na předmětu koupě ve smyslu čl. IV bod 1. písm. a. této smlouvy. Tato částka bude uhrazena způsobem a v termínu stanoveném v potvrzení České spořitelny a.s., o možnosti předčasného

Zi

splacení závazku prodávající a o jeho výši ze dne 21. 9. 2020, které je nedílnou součástí této smlouvy a tvoří její přílohu č. 2, nejpozději však do 5. 10. 2020.

b. částka 20.500.000,-- Kč (slovy: dvacet miliónů pět set tisíc korun českých) bude zaslána na účet prodávajícího vedený u UniCredit Bank Czech Republic and Slovakia, a.s. pod číslem 1349676112 kód banky 2700, a to do 7 (slovy: sedmi) pracovních dnů poté, kdy jako vlastník předmětu koupě bude na příslušném listu vlastnictví zapsán kupující a zároveň na tomto listu vlastnictví nebudou zapsána žádná omezení vlastnického práva kupujícího ve prospěch třetích osob vzniklých na základě úkonů prodávajícího nebo z jiných důvodu stojících na straně prodávajícího. Pro odstranění jakýchkoliv pochybností ohledně výše uvedeného smluvní strany dále prohlašují, že předmět koupě musí být před doplacením kupní ceny dle tohoto bodu smlouvy prostý veškerých nedořešených právních vztahů mezi prodávajícím a jeho věřitelem – Českou spořitelnou a.s., IČO: 45244782. Současně se pro případ eventuálních vad předmětu koupě (vyjma software) sjednává, že z částky 20.500.000,- Kč bude kupujícím zadržena částka ve výši 500.000,- Kč s tím, že bude prodávajícímu převedena na účet poté, kdy budou prodávajícím odstraněny vady na předmětu koupě; k odstranění vad na předmětu koupě je kupující povinen vyzvat prodávajícího do 21 dní po dni předání předmětu koupě dle čl. VIII. této smlouvy.

IV.
Prohlášení smluvních stran

1. Prodávající prohlašuje, že je oprávněn nakládat s předmětem koupě a taktéž prohlašuje, že jeho smluvní volnost není nijak omezena. Dále prodávající prohlašuje, že seznámil kupujícího se stavem předmětu koupě včetně jeho příslušenství a součástí a že na předmětu převodu neváznou žádné právní závady, dluhy, věcná břemena, zástavní práva, právo nájmu či jiná práva či povinnosti, které by kupujícímu jakkoliv ztěžovaly nebo znemožňovaly výkon jeho vlastnického práva; s výjimkou:

    a) zástavního práva smluvního ve prospěch České spořitelny a.s., Olbrachtova 1929/62, Krč, 14000 Praha 4, IČO: 45244782, k zajištění pohledávky podle smlouvy o zřízení zástavního práva na zaplacení jistiny úvěru podle smlouvy o poskytnutí úvěru č. 507/15/LCD, včetně příslušenství a na zaplacení jistiny úvěru podle smlouvy o poskytnutí úvěru č. 508/15/LCD, včetně příslušenství, jakož i další pohledávky vzniklé na základě zajištěných smluv (včetně smluv o zřízení zástavního práva), zejména pohledávky na zaplacení cen, smluvních pokut, náhrady škody či vydání bezdůvodného obohacení v době do 30. 4. 2027, a to vše až do celkové výše 101.000.000,00 Kč, kterýžto vklad zástavního práva byl povolen v řízení vedeném pod sp. zn. V-6435/2015-510, a souvisejících zápisů zapsaných pod sp. zn. V-6435/2015-510: závazku nezajistit zástavním právem ve výhodnějším pořadí nový dluh a závazkem neumožnit zápis nového zástavního práva namísto starého;

    b) zákazu zcizení ve prospěch České spořitelny a.s., Olbrachtova 1929/62, Krč, 14000 Praha 4, IČO: 45244782, na základě Smlouvy o zřízení zástavního práva, o zákazu zcizení č. j. ZN1/508/15/LCD ze dne 30. 7.2015, kterýžto vklad zákazu zcizení byl povolen v řízení vedeném pod sp. zn. V-6435/2015-510.

2. Úvěry prodávajícího vyplývající z předchozího bodu této smlouvy budou, dle dohody smluvních stran, doplaceny kupujícím z kupní ceny ve smyslu čl. III. bod 2. písm. a. této smlouvy, a to v souladu s podmínkami uvedenými v potvrzení zástavního věřitele, České spořitelny a.s., IČO: 45244782. Prodávající se zavazuje poskytnout kupujícímu veškerou potřebnou součinnost pro zajištění řádného výmazu zástavních práv uvedených v předchozím bodě této smlouvy z katastru nemovitostí. Prodávající zároveň odpovídá kupujícímu za veškeré škody vzniklé z případného nevymazání předmětných zástavních práv z katastru nemovitostí.

3. Kupující prohlašuje, že si předmět koupě řádně prohlédl, že je mu jeho stav dobře znám a že nabývá předmět koupě ve stavu, v jakém se ke dni převodu nachází.

V.
Platnost a účinnost smlouvy

1. Tato smlouva nabývá platnosti dnem jejího uzavření a tímto dnem jsou smluvní strany svými projevy vůle vázány. Účinnosti nabude tato smlouva dnem jejího zveřejnění v registru smluv.

2. Prodávající bere na vědomí, že kupující je povinen uveřejnit tuto smlouvu ve smyslu zákona č. 340/2015 Sb., o zvláštních podmínkách účinnosti některých smluv, uveřejňování těchto smluv a o registru smluv (zákon o registru smluv). Prodávající bere dále na vědomí, že kupující je povinen poskytnout informace podle zákona č. 106/1999 Sb., o svobodném přístupu k informacím, ve znění pozdějších předpisů. Prodávající dále prohlašuje, že souhlasí s uveřejněním svých osobních údajů obsažených v této smlouvě, které by jinak podléhaly znečitelnění, v registru smluv, popř. disponuje souhlasem třetích osob uvedených na své straně s uveřejněním jejich osobních údajů v registru smluv, které by jinak podléhaly znečitelnění. Smluvní strany se dohodly na tom, že uveřejnění v registru smluv provede kupující, který zároveň zajistí, aby informace o uveřejnění této smlouvy byla zaslána prodávajícímu do datové schránky ID 3fy2jvg.

VI.
Nabytí vlastnictví

1. Kupující nabude vlastnické právo k předmětu koupě zápisem do veřejného seznamu, a to vkladem do katastru nemovitostí u Katastrálního úřadu pro Ústecký kraj, Katastrální pracoviště Ústí nad Labem.

2. Na základě této smlouvy lze provést vklad vlastnického práva do katastru nemovitostí. Náklady na provedení vkladu práva do katastru nemovitostí se zavazuje uhradit kupující. Prodávající podpisem této smlouvy výslovně zmocňuje kupujícího k podání návrhu na povolení vkladu práva na příslušný katastrální úřad.

3. Na základě této kupní smlouvy zapíše Katastrální úřad pro Ústecký kraj, Katastrální pracoviště Ústí nad Labem změnu vlastnického práva k předmětu koupě podle této smlouvy.

4. V případě, že příslušný katastrální úřad přeruší řízení o povolení vkladu vlastnického práva na základě této smlouvy, zavazují se smluvní strany poskytnout si navzájem součinnost směřující k odstranění veškerých vad podání, jež byly důvodem přerušení tohoto řízení. Pakliže i přes odpovídající úsilí smluvních stran bude řízení o povolení vkladu práva vlastnického na základě této kupní smlouvy zastaveno, popř. příslušný katastrální úřad zamítne vklad vlastnického práva, smluvní strany výslovně ujednaly, že uzavřou do deseti dnů od právní moci takového rozhodnutí na základě této smlouvy kupní smlouvu ohledně nemovité věci, jež je předmětem této kupní smlouvy, za stejnou kupní cenu a za podmínek uvedených v této smlouvě a podají nový návrh na vklad vlastnického práva do katastru nemovitostí. Ty skutečnosti a údaje obsažené v této

kupní smlouvě, jež byly důvodem pro zastavení řízení, resp. pro zamítnutí vkladu vlastnického práva pro kupujícího, budou v takovém případě opraveny tak, aby na základě takto opravené smlouvy mohl být proveden vklad vlastnického práva pro kupujícího.

5. Smluvní strany výslovně sjednávají rozvazovací podmínku, pokud důvodem pro pravomocné rozhodnutí příslušného katastrálního úřadu o zastavení řízení, event. pravomocné rozhodnutí o zamítnutí vkladu vlastnického práva na základě této smlouvy, budou skutečnosti takové povahy, že nebude moci být sepsána opravená kupní smlouva dle předchozího odstavce tak, že právní mocí tohoto rozhodnutí zaniká platnost a účinnost této kupní smlouvy a smluvní strany si bez zbytečného odkladu vrátí poskytnutá plnění a ponesou si své náklady.

VII.
Ostatní ujednání

1. Prodávající se zavazuje, že:
   a. ode dne účinnosti této smlouvy až do okamžiku nabytí vlastnického práva kupujícím k předmětu koupě nezatíží předmět koupě žádným právem třetí osoby (zejména zástavním právem, věcným břemenem, předkupním právem, právem nájmu apod.);

   b. se zdrží jakýchkoliv úkonů, které by měly nebo mohly mít za následek snížení hodnoty předmětu koupě, nebo které by vedly nebo mohly vést ke zmaření či ztížení převodu vlastnického práva k předmětu koupě na kupujícího.

VIII.
Předání a užívání nemovitostí

1. Předmět koupě bude kupujícímu předán nejpozději do 10 dnů od splnění podmínky dle čl. III. bodu 2. písm. b. této smlouvy, a k tomuto dni také na kupujícího přechází nebezpečí škody na předmětu koupě. Prodávající též předá kupujícímu klíče k předmětu koupě, přičemž o předání a převzetí předmětu koupě bude smluvními stranami sepsán předávací protokol, ve kterém bude uveden též stav měřidel energií patřících k předmětu koupě ke dni jeho předání.
2. Smluvní strany ve vzájemné součinnosti zajistí neprodleně po předání předmětu koupě u příslušných organizací převod veškerých měřidel energií patřících k předmětu koupě z prodávajícího na kupujícího. Prodávající se tímto zavazuje neprodleně uhradit všechny své závazky vůči dodavatelům energií a souvisejících služeb za jejich dosavadní odběr.

IX.
Závěrečná ustanovení

1. Kupující tímto potvrzuje, že o nabytí nemovitých a movitých věcí bylo rozhodnuto usnesením Zastupitelstva Ústeckého kraje č. 018/31Z/2020 ze dne 7. 9. 2020. O uzavření této smlouvy následně rozhodla Rada Ústeckého kraje dne 30. 9. 2020.
2. Tuto smlouvu lze měnit či doplňovat po dohodě smluvních stran pouze formou písemných a číslovaných dodatků.
3. Pokud v této smlouvě není stanoveno jinak, řídí se právní vztahy z ní vyplývající příslušnými ustanoveními občanského zákoníku a právními předpisy upravujícími hospodaření územních samosprávných celků.
4. Tato smlouva je provedena ve třech vyhotoveních, přičemž každá ze smluvních stran obdrží jedno vyhotovení a jedno vyhotovení je určeno pro potřeby katastrálního úřadu.

Zi

X.
Podpisy smluvních stran

Prodávající i kupující shodně prohlašují, že si tuto smlouvu před jejím podpisem přečetli, že byla uzavřena po vzájemném projednání podle jejich pravé a svobodné vůle, určitě, vážně a srozumitelně, bez zneužití tísně, nezkušenosti, rozumové slabosti, rozrušení nebo lehkomyslnosti druhé strany, na důkaz čehož připojují své podpisy.

V Ústí nad Labem dne ……

……
Prodávající
TAXEMA s.r.o.
Ing. Tomáš Vych, jednatel

V Ústí nad Labem dne ....……..

.....……
Kupující
Ústecký kraj
Oldřich Bubeníček, hejtman Ústeckého kraje

Příloha:

1. Kompletní vybavení datového centra včetně technologie
2. Potvrzení České spořitelny a.s. ze dne 21. 9. 2020

Příloha č. 1 Kompletní vybavení datového centra včetně technologie

Typ	Zařazení	Název	Číslo	Středisko	cena
DDHM	01.01.2015	4 seegate hardisky	15IM00026		14 724,75 Kč
DDHM	20.07.2015	Čtečka přístupového systému Aktion AXR-210	25-1	DCDo	12 000,00 Kč
HM	27.07.2015	Chladící jednotka CONTEG COOLTOP	23-1	DCDo	200 000,00 Kč
HM	27.07.2015	Degausser ASM 120	21-1	DCDo	265 000,00 Kč
HM	27.07.2015	Infortrend ESDS 3016 RE Dual cotroller JBOD 4U/6	21-2	DCDo	700 000,00 Kč
HM	27.07.2015	Infortrend ESDS 3016 RE Dualcontroller JBOD 3U/	21-3	DCDo	700 000,00 Kč
DDHM	27.07.2015	PoE switch HP 24x10/100/1000 FE portů	22-1	DCDo	21 000,00 Kč
DDHM	27.07.2015	PoE Switch HP 24x10/100/1000 FE portů	22-10	DCDo	21 000,00 Kč
DDHM	27.07.2015	Vnitřní dome IP kamera Samsung,Full HD	22-11	DCDo	9 100,00 Kč
DDHM	27.07.2015	Vnitřní dome IPkamera Samsung,Full HD	22-12	DCDo	9 100,00 Kč
DDHM	27.07.2015	Vnitřní dome IP kamera Samsung,Full HD	22-13	DCDo	9 100,00 Kč
DDHM	27.07.2015	Vnitřní dome IP kamera Samsung,Full HD	22-14	DCDo	9 100,00 Kč
DDHM	27.07.2015	Vnitřní dome IP kamera Samsung,Full HD	22-15	DCDo	9 100,00 Kč
DDHM	27.07.2015	Vnitřní dome IP kamera Samsung,Full HD	22-16	DCDo	9 100,00 Kč
DDHM	27.07.2015	Vnitřní dome IP kamera Samsung,Full HD	22-17	DCDo	9 100,00 Kč
DDHM	27.07.2015	Vnitřní dome IP kamera Samsung,Full HD	22-18	DCDo	9 100,00 Kč
DDHM	27.07.2015	Venkovní IP kamera Samsung,Full HD	22-19	DCDo	15 000,00 Kč
DDHM	27.07.2015	Venkovní IP kamera Samsung,Full HD	22-20	DCDo	15 000,00 Kč
DDHM	27.07.2015	Vnitřní dome IP kamera Samsung,Full HD	22-21	DCDo	9 100,00 Kč
DDHM	27.07.2015	Vnitřní dome IP kamera Samsung,Full HD	22-22	DCDo	9 100,00 Kč
DDHM	27.07.2015	Vnitřní dome IP kamera Samsung,Full HD	22-23	DCDo	9 100,00 Kč
DDHM	27.07.2015	Vnitřní dome IP kamera Samsung,Full HD	22-24	DCDo	9 100,00 Kč
DDHM	27.07.2015	Vnitřní dome IP kamera Samsung,Full HD	22-25	DCDo	9 100,00 Kč
DDHM	27.07.2015	Vnitřní dome IP kamera Samsung,Full HD	22-26	DCDo	9 100,00 Kč
DDHM	27.07.2015	Vnitřní dome IP kamera Samsung,Full HD	22-27	DCDo	9 100,00 Kč

Zi

DDHM	27.07.2015	Vnitřní dome IP kamera Samsung,Full HD	22-28	DCDo	9 100,00 Kč
DDHM	27.07.2015	Vnitřní dome IP kamera Samsung,Full HD	22-29	DCDo	9 100,00 Kč
DDHM	27.07.2015	Vnitřní dome IP kamera Samsung,Full HD	22-3	DCDo	9 100,00 Kč
DDHM	27.07.2015	Vnitřní dome IP kamera Samsung,Full HD	22-30	DCDo	9 100,00 Kč
DDHM	27.07.2015	Vnitřní dome IP kamera Samsung,Full HD	22-4	DCDo	9 100,00 Kč
DDHM	27.07.2015	Vnitřní dome IP kamera Samsung, Full HD	22-5	DCDo	9 100,00 Kč
DDHM	27.07.2015	Vnitřní dome IP kamera Samsung,Full HD	22-6	DCDo	9 100,00 Kč
DDHM	27.07.2015	Vnitřní dome IP kamera Samsung,Full HD	22-7	DCDo	9 100,00 Kč
DDHM	27.07.2015	Vnitřní dome IP kamera Samsung,Full HD	22-8	DCDo	9 100,00 Kč
DDHM	27.07.2015	PoE Switch HP 24x10/100/1000 FE portů	22-9	DCDo	21 000,00 Kč
HM	27.07.2015	Chladící jednotka Conteg Cooltop	23-10	DCDo	190 000,00 Kč
DDHM	27.07.2015	Zvlhčovač Stulz SupraSteam	23-11	DCDo	20 000,00 Kč
DDHM	27.07.2015	Potrubní rozvody DN 40	23-12	DCDo	40 000,00 Kč
DDHM	27.07.2015	Vzduchotechnika,ventilátor Mixent TD800/200	23-13	DCDo	23 000,00 Kč
DDHM	27.07.2015	Vzdutechnika,ventilátor Mixvent TD500/160	23-14	DCDo	23 000,00 Kč
DDHM	27.07.2015	Vzduchotechnika,ventilátor Mixent TD800/200	23-15	DCDo	23 000,00 Kč
DDHM	27.07.2015	Potrubní rozvody DN 100, DN 125	23-16	DCDo	20 000,00 Kč
DDHM	27.07.2015	Potrubní rozvody DN 100, DN 150	23-17	DCDo	20 000,00 Kč
HM	27.07.2015	Chiller Stulz CSI 1001 GE	23-18	DCDo	900 000,00 Kč
HM	27.07.2015	Chiller Stulz CSI 1001 GE	23-19	DCDo	900 000,00 Kč
DDHM	27.07.2015	Zvlhčovač Stulz SupraSteam	23-2	DCDo	20 000,00 Kč
HM	27.07.2015	Chiller Stulz CSI 1001 GE	23-20	DCDo	900 000,00 Kč
DDHM	27.07.2015	Vzduchotechnika,ventilátor Mixent TD800/200	23-21	DCDo	23 000,00 Kč
HM	27.07.2015	Vnitřní páteřní rozvod chlad.okruhu DN100,DN 125	23-22	DCDo	650 000,00 Kč
HM	27.07.2015	Venkovní glykový okruh DN 80,vč.izolace	23-23	DCDo	200 000,00 Kč
DDHM	27.07.2015	Vzduchotechnika,ventilátor Mixent TD800/200	23-24	DCDo	23 000,00 Kč
DDHM	27.07.2015	Součást venkovní chladící jednotky	23-25	DCDo	10 000,00 Kč
DDHM	27.07.2015	Součást venkovní chladící jednotky	23-26	DCDo	10 000,00 Kč
DDHM	27.07.2015	Součást venkovní chladící jednotky	23-27	DCDo	10 000,00 Kč
DDHM	27.07.2015	Rozvaděč chladicího vzduchu	23-28	DCDo	15 000,00 Kč

Zi

DDHM	27.07.2015	Součást venkovní chladící jednotky	23-29	DCDo	10 000,00 Kč
DDHM	27.07.2015	Vzduchotechnika,ventilátor Mixent TD800/200	23-3	DCDo	23 000,00 Kč
DDHM	27.07.2015	Součást venkovní chladící jednotky	23-30	DCDo	10 000,00 Kč
HM	27.07.2015	Chladící jednotka Conteg Cooltop	23-31	DCDo	190 000,00 Kč
HM	27.07.2015	Chladící jednotka Conteg Cooltop	23-32	DCDo	190 000,00 Kč
HM	27.07.2015	Chladící jednotka Conteg Cooltop	23-33	DCDo	190 000,00 Kč
HM	27.07.2015	Chladící jednotka Conteg Cooltop	23-34	DCDo	190 000,00 Kč
DDHM	27.07.2015	Potrubní rozvody DN 40	23-35	DCDo	40 000,00 Kč
HM	27.07.2015	Chladící jednotka Conteg Cooltop	23-36	DCDo	190 000,00 Kč
HM	27.07.2015	Chladící jednotka Conteg Cooltop	23-37	DCDo	190 000,00 Kč
HM	27.07.2015	Chladící jednotka Conteg Cooltop	23-38	DCDo	190 000,00 Kč
HM	27.07.2015	Chladící jednotka Conteg Cooltop	23-39	DCDo	190 000,00 Kč
DDHM	27.07.2015	Vzdutechnika,ventilátor Mixvent TD500/160	23-4	DCDo	23 000,00 Kč
DDHM	27.07.2015	Potrubní rozvody DN 40	23-40	DCDo	40 000,00 Kč
HM	27.07.2015	Chladící jednotka Conteg Cooltop	23-41	DCDo	190 000,00 Kč
HM	27.07.2015	Chladící jednotka Conteg Cooltop	23-42	DCDo	190 000,00 Kč
HM	27.07.2015	Chladící jednotka Conteg Cooltop	23-43	DCDo	190 000,00 Kč
HM	27.07.2015	Chladící jednotka Conteg Cooltop	23-44	DCDo	190 000,00 Kč
DDHM	27.07.2015	Potrubní rozvody DN 40	23-45	DCDo	40 000,00 Kč
HM	27.07.2015	Chladící jednotka Conteg Cooltop	23-46	DCDo	190 000,00 Kč
HM	27.07.2015	Chladící jednotka Conteg Cooltop	23-47	DCDo	190 000,00 Kč
HM	27.07.2015	Chladící jednotka Conteg Cooltop	23-48	DCDo	190 000,00 Kč
HM	27.07.2015	Chladící jednotka Conteg Cooltop	23-49	DCDo	190 000,00 Kč
DDHM	27.07.2015	Potrubní rozvody DN 50	23-5	DCDo	20 000,00 Kč
DDHM	27.07.2015	Potrubní rozvody DN 40	23-50	DCDo	40 000,00 Kč
DDHM	27.07.2015	Zvlhčovač Stulz SupraSteam	23-51	DCDo	20 000,00 Kč
DDHM	27.07.2015	Zvlhčovač Stulz SupraSteam	23-52	DCDo	20 000,00 Kč
DDHM	27.07.2015	Vzduchotechnika,ventilátor Mixent TD800/200	23-53	DCDo	23 000,00 Kč
DDHM	27.07.2015	Vzdutechnika,ventilátor Mixvent TD500/160	23-54	DCDo	23 000,00 Kč
DDHM	27.07.2015	Vzduchotechnika,ventilátor Mixent TD800/200	23-55	DCDo	23 000,00 Kč

Zi

HM	27.07.2015	Potrubní rozvody DN 100, DN 125	23-56	DCDo	120 000,00 Kč
HM	27.07.2015	Potrubní rozvody DN 100, DN 125	23-57	DCDo	180 000,00 Kč
DDHM	27.07.2015	Vzduchotechnika,ventilátor Mixent TD800/200	23-58	DCDo	23 000,00 Kč
DDHM	27.07.2015	Součást venkovní chladící jednotky	23-59	DCDo	10 000,00 Kč
HM	27.07.2015	Chladící jednotka Conteg Cooltop	23-6	DCDo	200 000,00 Kč
DDHM	27.07.2015	Součást venkovní chladící jednotky	23-60	DCDo	10 000,00 Kč
DDHM	27.07.2015	Vzduchotechnika,ventilátor Mixent TD800/200	23-61	DCDo	23 000,00 Kč
HM	27.07.2015	Chladící jednotka Conteg Cooltop	23-62	DCDo	190 000,00 Kč
HM	27.07.2015	Chladící jednotka Conteg Cooltop	23-63	DCDo	190 000,00 Kč
DDHM	27.07.2015	Vzdutechnika,ventilátor Mixvent TD500/160	23-64	DCDo	23 000,00 Kč
DDHM	27.07.2015	Zvlhčovač Stulz SupraSteam	23-65	DCDo	20 000,00 Kč
DDHM	27.07.2015	Potrubní rozvody DN 40	23-66	DCDo	20 000,00 Kč
HM	27.07.2015	Suchý chladič Gunter GFW 090.1/3-M/S/-F4/01/6P	23-67	DCDo	610 700,00 Kč
HM	27.07.2015	Suchý chladič Gunter GFW 090.1/3-M/S/-F4/01/6P	23-68	DCDo	610 700,00 Kč
HM	27.07.2015	Suchý chladič Gunter GFW 090.1/3-M/S/-F4/01/6P	23-69	DCDo	610 700,00 Kč
HM	27.07.2015	Chladící jednotka Conteg Cooltop	23-7	DCDo	190 000,00 Kč
HM	27.07.2015	Potrubní system DN 80 vč.izolace a oplechování	23-70	DCDo	325 000,00 Kč
HM	27.07.2015	Venkovní kondenzační split jednotka Toshiba RAV	23-71	DCDo	45 000,00 Kč
HM	27.07.2015	Venkovní kondenzační split jednotka Toshiba RAV	23-72	DCDo	45 000,00 Kč
HM	27.07.2015	Venkovní kondenzační split jednotka Toshiba RAV	23-73	DCDo	45 000,00 Kč
DDHM	27.07.2015	Venkovní kondenzační split jednotka Toshiba RAV	23-74	DCDo	16 000,00 Kč
DDHM	27.07.2015	Venkovní kondenzační split jednotka Toshiba RAV	23-75	DCDo	16 000,00 Kč
DDHM	27.07.2015	Venkovní kondenzační split jednotka Daikin RXS	23-76	DCDo	16 000,00 Kč
DDHM	27.07.2015	Venkovní kondenzační split jednotka Daikin RXS	23-77	DCDo	16 000,00 Kč
HM	27.07.2015	Chladící jednotka Conteg Cooltop	23-8	DCDo	190 000,00 Kč
HM	27.07.2015	Chladící jednotka Conteg Cooltop	23-9	DCDo	190 000,00 Kč
DDHM	27.07.2015	Elektronický zámek přístupového systému ABLOY	25-10	DCDo	21 000,00 Kč
DDHM	27.07.2015	Čtečka přístupového systému Aktion AXR-210	25-11	DCDo	12 000,00 Kč
DDHM	27.07.2015	Elektronický zámek přístupového systému ABLOY	25-12	DCDo	21 000,00 Kč
HM	27.07.2015	Řídící jednotka syst.MMC Multicon dveřní modul	25-13	DCDo	153 000,00 Kč

Zi

DDHM	27.07.2015	Čtečka přístupového systému Aktion AXR-210	25-14	DCDo	12 000,00 Kč
DDHM	27.07.2015	Elektronický zámek přístupového systému ABLOY	25-15	DCDo	21 000,00 Kč
DDHM	27.07.2015	Čtečka přístupového systému Aktion AXR-210	25-16	DCDo	12 000,00 Kč
DDHM	27.07.2015	Elektronický zámek přístupového systému ABLOY	25-17	DCDo	21 000,00 Kč
HM	27.07.2015	Řídící jednotka syst.MMC Multicon dveřní modul	25-18	DCDo	153 000,00 Kč
DDHM	27.07.2015	Elektronický zámek přístupového systému ABLOY	25-2	DCDo	21 000,00 Kč
HM	27.07.2015	Řídící jednotka syst.Multicon,paměť 2MB	25-3	DCDo	250 000,00 Kč
DDHM	27.07.2015	Čtečka přístupového systému Aktion AXR-210	25-4	DCDo	12 000,00 Kč
DDHM	27.07.2015	Elektronický zámek přístupového systému ABLOY	25-5	DCDo	21 000,00 Kč
HM	27.07.2015	Řídící jednotka syst.MMC Multicon dveřní modul	25-6	DCDo	153 000,00 Kč
DDHM	27.07.2015	Čtečka přístupového systému Aktion AXR-210	25-7	DCDo	12 000,00 Kč
DDHM	27.07.2015	Elektronický zámek přístupového systému ABLOY	25-8	DCDo	21 000,00 Kč
DDHM	27.07.2015	Čtečka přístupového systému Aktion AXR-210	25-9	DCDo	12 000,00 Kč
DDHM	27.07.2015	Rack 19" Datový rozvaděč 42U,RFS-42-60/120-BLA8	26-1	DCDo	33 300,00 Kč
DDHM	27.07.2015	Rack 19" Datový rozvaděč 42U,RFS-42-60/120-BLA8	26-10	DCDo	33 300,00 Kč
DDHM	27.07.2015	Rack 19" Datový rozvaděč 42U,RFS-42-60/120-BLA8	26-100	DCDo	33 300,00 Kč
DDHM	27.07.2015	Rack 19" Datový rozvaděč 42U,RFS-42-60/120-BLA8	26-101	DCDo	33 300,00 Kč
DDHM	27.07.2015	Rack 19" Datový rozvaděč 42U,RFS-42-60/120-BLA8	26-102	DCDo	33 300,00 Kč
DDHM	27.07.2015	Rack 19" Datový rozvaděč 42U,RFS-42-60/120-BLA8	26-103	DCDo	33 300,00 Kč
HM	27.07.2015	Rack 19" Datový rozvaděč 42U,RSB-42/60/120-3	26-104	DCDo	66 500,00 Kč
HM	27.07.2015	Rack 19" Datový rozvaděč 42U,RSB-42/60/120-3	26-105	DCDo	66 500,00 Kč
HM	27.07.2015	Rack 19" Datový rozvaděč 42U,RSB-42/60/120-4	26-106	DCDo	83 100,00 Kč
HM	27.07.2015	Rack 19" Datový rozvaděč 42U,RSB-42/60/120-4	26-107	DCDo	83 100,00 Kč
HM	27.07.2015	Rack 19" Datový rozvaděč 42U,RSB-42/60/120-3	26-108	DCDo	66 500,00 Kč
HM	27.07.2015	Rack 19" Datový rozvaděč 42U,RSB-42-60/120-2	26-109	DCDo	49 900,00 Kč
DDHM	27.07.2015	Rack 19" Datový rozvaděč 42U,RFS-42-60/120-BLA8	26-11	DCDo	33 300,00 Kč
DDHM	27.07.2015	Rack 19" Datový rozvaděč 42U,RFS-42-60/120-BLA8	26-110	DCDo	33 300,00 Kč
DDHM	27.07.2015	Rack 19" Datový rozvaděč 42U,RFS-42-60/120-BLA8	26-111	DCDo	33 300,00 Kč
DDHM	27.07.2015	Rack 19" Datový rozvaděč 42U,RFS-42-60/120-BLA8	26-112	DCDo	33 300,00 Kč
DDHM	27.07.2015	Rack 19" Datový rozvaděč 42U,RFS-42-60/120-BLA8	26-113	DCDo	33 300,00 Kč

Zi

DDHM	27.07.2015	Rack 19" Datový rozvaděč 42U,RFS-42-60/120-BLA8	26-114	DCDo	33 300,00 Kč
HM	27.07.2015	Rack 19" Datový rozvaděč 42U,RSB-42/60/120-3	26-115	DCDo	66 500,00 Kč
HM	27.07.2015	Rack 19" Datový rozvaděč 42U,RSB-42/60/120-4	26-116	DCDo	83 100,00 Kč
HM	27.07.2015	Jednokřídlé posuvné dveře 42U CA SDS-42/45/100L	26-117	DCDo	93 300,00 Kč
DDHM	27.07.2015	Stojany - policový system A	26-118	DCDo	35 000,00 Kč
DDHM	27.07.2015	Stojany - policový system B	26-119	DCDo	35 000,00 Kč
DDHM	27.07.2015	Rack 19" Datový rozvaděč 42U,RFS-42-60/120-BLA8	26-12	DCDo	33 300,00 Kč
DDHM	27.07.2015	Rack 19" Datový rozvaděč 42U,RFS-42-60/120-BLA8	26-13	DCDo	33 300,00 Kč
DDHM	27.07.2015	Rack 19" Datový rozvaděč 42U,RFS-42-60/120-BLA8	26-14	DCDo	33 300,00 Kč
DDHM	27.07.2015	Rack 19" Datový rozvaděč 42U,RFS-42-60/120-BLA8	26-15	DCDo	33 300,00 Kč
DDHM	27.07.2015	Rack 19" Datový rozvaděč 42U,RFS-42-60/120-BLA8	26-16	DCDo	33 300,00 Kč
DDHM	27.07.2015	Rack 19" Datový rozvaděč 42U,RFS-42-60/120-BLA8	26-17	DCDo	33 300,00 Kč
DDHM	27.07.2015	Rack 19" Datový rozvaděč 42U,RFS-42-60/120-BLA8	26-18	DCDo	33 300,00 Kč
DDHM	27.07.2015	Rack 19" Datový rozvaděč 42U,RFS-42-60/120-BLA8	26-19	DCDo	33 300,00 Kč
DDHM	27.07.2015	Rack 19" Datový rozvaděč 42U,RFS-42-60/120-BLA8	26-2	DCDo	33 300,00 Kč
DDHM	27.07.2015	Rack 19" Datový rozvaděč 42U,RFS-42-60/120-BLA8	26-20	DCDo	33 300,00 Kč
DDHM	27.07.2015	Rack 19" Datový rozvaděč 42U,RFS-42-60/120-BLA8	26-21	DCDo	33 300,00 Kč
DDHM	27.07.2015	Rack 19" Datový rozvaděč 42U,RFS-42-60/120-BLA8	26-22	DCDo	33 300,00 Kč
DDHM	27.07.2015	Rack 19" Datový rozvaděč 42U,RFS-42-60/120-BLA8	26-23	DCDo	33 300,00 Kč
DDHM	27.07.2015	Rack 19" Datový rozvaděč 42U,RFS-42-60/120-BLA8	26-24	DCDo	33 300,00 Kč
DDHM	27.07.2015	Rack 19" Datový rozvaděč 42U,RFS-42-60/120-BLA8	26-25	DCDo	33 300,00 Kč
DDHM	27.07.2015	Rack 19" Datový rozvaděč 42U,RFS-42-60/120-BLA8	26-26	DCDo	33 300,00 Kč
DDHM	27.07.2015	Rack 19" Datový rozvaděč 42U,RFS-42-60/120-BLA8	26-27	DCDo	33 300,00 Kč
DDHM	27.07.2015	Rack 19" Datový rozvaděč 42U,RFS-42-60/120-BLA8	26-28	DCDo	33 300,00 Kč
DDHM	27.07.2015	Rack 19" Datový rozvaděč 42U,RFS-42-60/120-BLA8	26-29	DCDo	33 300,00 Kč
DDHM	27.07.2015	Rack 19" Datový rozvaděč 42U,RFS-42-60/120-BLA8	26-3	DCDo	33 300,00 Kč
DDHM	27.07.2015	Rack 19" Datový rozvaděč 42U,RFS-42-60/120-BLA8	26-30	DCDo	33 300,00 Kč
DDHM	27.07.2015	Rack 19" Datový rozvaděč 42U,RFS-42-60/120-BLA8	26-31	DCDo	33 300,00 Kč
DDHM	27.07.2015	Rack 19" Datový rozvaděč 42U,RFS-42-60/120-BLA8	26-32	DCDo	33 300,00 Kč
HM	27.07.2015	Jednokřídlé posuvné dveře 42U CA SDS-42/45/100L	26-33	DCDo	93 300,00 Kč

Zi

HM	27.07.2015	Rack 19" Datový rozvaděč 42U,RSB-42/60/120-4	26-34	DCDo	83 100,00 Kč
HM	27.07.2015	Rack 19" Datový rozvaděč 42U,RSB-42/60/120-3	26-35	DCDo	66 500,00 Kč
HM	27.07.2015	Rack 19" Datový rozvaděč 42U,RSB-42-60/120-2	26-36	DCDo	49 900,00 Kč
DDHM	27.07.2015	Rack 19" Datový rozvaděč 42U,RFS-42-60/120-BLA8	26-37	DCDo	33 300,00 Kč
DDHM	27.07.2015	Rack 19" Datový rozvaděč 42U,RFS-42-60/120-BLA8	26-38	DCDo	33 300,00 Kč
DDHM	27.07.2015	Rack 19" Datový rozvaděč 42U,RFS-42-60/120-BLA8	26-39	DCDo	33 300,00 Kč
DDHM	27.07.2015	Rack 19" Datový rozvaděč 42U,RFS-42-60/120-BLA8	26-4	DCDo	33 300,00 Kč
DDHM	27.07.2015	Rack 19" Datový rozvaděč 42U,RFS-42-60/120-BLA8	26-40	DCDo	33 300,00 Kč
HM	27.07.2015	Rack 19" Datový rozvaděč 42U,RSB-42/60/120-3	26-41	DCDo	66 500,00 Kč
HM	27.07.2015	Rack 19" Datový rozvaděč 42U,RSB-42/60/120-3	26-42	DCDo	66 500,00 Kč
HM	27.07.2015	Rack 19" Datový rozvaděč 42U,RSB-42/60/120-4	26-43	DCDo	83 100,00 Kč
HM	27.07.2015	Rack 19" Datový rozvaděč 42U,RSB-42/60/120-4	26-44	DCDo	83 100,00 Kč
HM	27.07.2015	Rack 19" Datový rozvaděč 42U,RSB-42/60/120-3	26-45	DCDo	66 500,00 Kč
HM	27.07.2015	Rack 19" Datový rozvaděč 42U,RSB-42-60/120-2	26-46	DCDo	49 900,00 Kč
DDHM	27.07.2015	Rack 19" Datový rozvaděč 42U,RFS-42-60/120-BLA8	26-47	DCDo	33 300,00 Kč
DDHM	27.07.2015	Rack 19" Datový rozvaděč 42U,RFS-42-60/120-BLA8	26-48	DCDo	33 300,00 Kč
DDHM	27.07.2015	Rack 19" Datový rozvaděč 42U,RFS-42-60/120-BLA8	26-49	DCDo	33 300,00 Kč
DDHM	27.07.2015	Rack 19" Datový rozvaděč 42U,RFS-42-60/120-BLA8	26-5	DCDo	33 300,00 Kč
DDHM	27.07.2015	Rack 19" Datový rozvaděč 42U,RFS-42-60/120-BLA8	26-50	DCDo	33 300,00 Kč
HM	27.07.2015	Rack 19" Datový rozvaděč 42U,RSB-42-60/120-2	26-51	DCDo	49 900,00 Kč
HM	27.07.2015	Rack 19" Datový rozvaděč 42U,RSB-42/60/120-3	26-52	DCDo	66 500,00 Kč
HM	27.07.2015	Rack 19" Datový rozvaděč 42U,RSB-42/60/120-4	26-53	DCDo	83 100,00 Kč
HM	27.07.2015	Jednokřídlé posuvné dveře 42U CA SDS-42/45/100L	26-54	DCDo	93 300,00 Kč
HM	27.07.2015	Rack 19" Datový rozvaděč 42U,RSB-42/60/120-4	26-55	DCDo	83 100,00 Kč
HM	27.07.2015	Rack 19" Datový rozvaděč 42U,RSB-42/60/120-3	26-56	DCDo	66 500,00 Kč
HM	27.07.2015	Rack 19" Datový rozvaděč 42U,RSB-42-60/120-2	26-57	DCDo	49 900,00 Kč
DDHM	27.07.2015	Rack 19" Datový rozvaděč 42U,RFS-42-60/120-BLA8	26-58	DCDo	33 300,00 Kč
DDHM	27.07.2015	Rack 19" Datový rozvaděč 42U,RFS-42-60/120-BLA8	26-59	DCDo	33 300,00 Kč
DDHM	27.07.2015	Rack 19" Datový rozvaděč 42U,RFS-42-60/120-BLA8	26-6	DCDo	33 300,00 Kč
DDHM	27.07.2015	Rack 19" Datový rozvaděč 42U,RFS-42-60/120-BLA8	26-60	DCDo	33 300,00 Kč

Zi

DDHM	27.07.2015	Rack 19" Datový rozvaděč 42U,RFS-42-60/120-BLA8	26-61	DCDo	33 300,00 Kč
HM	27.07.2015	Rack 19" Datový rozvaděč 42U,RSB-42-60/120-2	26-62	DCDo	49 900,00 Kč
HM	27.07.2015	Rack 19" Datový rozvaděč 42U,RSB-42/60/120-3	26-63	DCDo	66 500,00 Kč
HM	27.07.2015	Rack 19" Datový rozvaděč 42U,RSB-42/60/120-4	26-64	DCDo	83 100,00 Kč
HM	27.07.2015	Rack 19" Datový rozvaděč 42U,RSB-42/60/120-4	26-65	DCDo	83 100,00 Kč
HM	27.07.2015	Rack 19" Datový rozvaděč 42U,RSB-42/60/120-3	26-66	DCDo	66 500,00 Kč
HM	27.07.2015	Rack 19" Datový rozvaděč 42U,RSB-42-60/120-2	26-67	DCDo	49 900,00 Kč
DDHM	27.07.2015	Rack 19" Datový rozvaděč 42U,RFS-42-60/120-BLA8	26-68	DCDo	33 300,00 Kč
DDHM	27.07.2015	Rack 19" Datový rozvaděč 42U,RFS-42-60/120-BLA8	26-69	DCDo	33 300,00 Kč
HM	27.07.2015	Jednokřídlé posuvné dveře 42U CA SDS-42/45/100L	26-7	DCDo	93 300,00 Kč
DDHM	27.07.2015	Rack 19" Datový rozvaděč 42U,RFS-42-60/120-BLA8	26-70	DCDo	33 300,00 Kč
DDHM	27.07.2015	Rack 19" Datový rozvaděč 42U,RFS-42-60/120-BLA8	26-71	DCDo	33 300,00 Kč
HM	27.07.2015	Rack 19" Datový rozvaděč 42U,RSB-42/60/120-3	26-72	DCDo	66 500,00 Kč
HM	27.07.2015	Rack 19" Datový rozvaděč 42U,RSB-42/60/120-3	26-73	DCDo	66 500,00 Kč
HM	27.07.2015	Rack 19" Datový rozvaděč 42U,RSB-42/60/120-4	26-74	DCDo	83 100,00 Kč
HM	27.07.2015	Jednokřídlé posuvné dveře 42U CA SDS-42/45/100L	26-75	DCDo	93 300,00 Kč
HM	27.07.2015	Rack 19" Datový rozvaděč 42U,RSB-42/60/120-4	26-76	DCDo	83 100,00 Kč
HM	27.07.2015	Rack 19" Datový rozvaděč 42U,RSB-42/60/120-3	26-77	DCDo	66 500,00 Kč
HM	27.07.2015	Rack 19" Datový rozvaděč 42U,RSB-42-60/120-2	26-78	DCDo	49 900,00 Kč
DDHM	27.07.2015	Rack 19" Datový rozvaděč 42U,RFS-42-60/120-BLA8	26-79	DCDo	33 300,00 Kč
DDHM	27.07.2015	Rack 19" Datový rozvaděč 42U,RFS-42-60/120-BLA8	26-8	DCDo	33 300,00 Kč
DDHM	27.07.2015	Rack 19" Datový rozvaděč 42U,RFS-42-60/120-BLA8	26-80	DCDo	33 300,00 Kč
DDHM	27.07.2015	Rack 19" Datový rozvaděč 42U,RFS-42-60/120-BLA8	26-81	DCDo	33 300,00 Kč
DDHM	27.07.2015	Rack 19" Datový rozvaděč 42U,RFS-42-60/120-BLA8	26-82	DCDo	33 300,00 Kč
HM	27.07.2015	Rack 19" Datový rozvaděč 42U,RSB-42/60/120-3	26-83	DCDo	66 500,00 Kč
HM	27.07.2015	Rack 19" Datový rozvaděč 42U,RSB-42/60/120-3	26-84	DCDo	66 500,00 Kč
HM	27.07.2015	Rack 19" Datový rozvaděč 42U,RSB-42/60/120-4	26-85	DCDo	83 100,00 Kč
HM	27.07.2015	Rack 19" Datový rozvaděč 42U,RSB-42/60/120-4	26-86	DCDo	83 100,00 Kč
HM	27.07.2015	Rack 19" Datový rozvaděč 42U,RSB-42/60/120-3	26-87	DCDo	66 500,00 Kč
HM	27.07.2015	Rack 19" Datový rozvaděč 42U,RSB-42-60/120-2	26-88	DCDo	49 900,00 Kč

Zi

DDHM	27.07.2015	Rack 19" Datový rozvaděč 42U,RFS-42-60/120-BLA8	26-89	DCDo	33 300,00 Kč
DDHM	27.07.2015	Rack 19" Datový rozvaděč 42U,RFS-42-60/120-BLA8	26-9	DCDo	33 300,00 Kč
DDHM	27.07.2015	Rack 19" Datový rozvaděč 42U,RFS-42-60/120-BLA8	26-90	DCDo	33 300,00 Kč
DDHM	27.07.2015	Rack 19" Datový rozvaděč 42U,RFS-42-60/120-BLA8	26-91	DCDo	33 300,00 Kč
DDHM	27.07.2015	Rack 19" Datový rozvaděč 42U,RFS-42-60/120-BLA8	26-92	DCDo	33 300,00 Kč
DDHM	27.07.2015	Rack 19" Datový rozvaděč 42U,RFS-42-60/120-BLA8	26-93	DCDo	33 300,00 Kč
HM	27.07.2015	Rack 19" Datový rozvaděč 42U,RSB-42/60/120-3	26-94	DCDo	66 500,00 Kč
HM	27.07.2015	Rack 19" Datový rozvaděč 42U,RSB-42/60/120-4	26-95	DCDo	83 100,00 Kč
HM	27.07.2015	Jednokřídlé posuvné dveře 42U CA SDS-42/45/100L	26-96	DCDo	93 300,00 Kč
HM	27.07.2015	Rack 19" Datový rozvaděč 42U,RSB-42/60/120-4	26-97	DCDo	83 100,00 Kč
HM	27.07.2015	Rack 19" Datový rozvaděč 42U,RSB-42/60/120-3	26-98	DCDo	66 500,00 Kč
HM	27.07.2015	Rack 19" Datový rozvaděč 42U,RSB-42-60/120-2	26-99	DCDo	49 900,00 Kč
HM	27.07.2015	Router Supermicro 2U chassis 8x3,5" HSSAS/SATA	27-1	DCDo	205 000,00 Kč
HM	27.07.2015	Router Supermicro 2U chassis 8x3,5" HSSAS/SATA	27-2	DCDo	205 000,00 Kč
HM	27.07.2015	Core Switch Brocade VDX-6740T vč.Transcieverů	28-1	DCDo	700 000,00 Kč
DDHM	27.07.2015	Access switch Brocade ICX-7450 vč.Transcieverů	28-15	DCDo	30 800,00 Kč
DDHM	27.07.2015	Access switch Brocade ICX-7450 vč.Transcieverů	28-16	DCDo	30 800,00 Kč
DDHM	27.07.2015	Access switch Brocade ICX-7450 vč.Transcieverů	28-17	DCDo	30 800,00 Kč
DDHM	27.07.2015	Access switch Brocade ICX-7450 vč.Trancieverů	28-18	DCDo	30 800,00 Kč
DDHM	27.07.2015	Access switch Brocade ICX-7450 vč.Transcieverů	28-19	DCDo	30 800,00 Kč
HM	27.07.2015	Core Switch Brocade VDX-6740T vč.Transcieverů	28-2	DCDo	700 000,00 Kč
DDHM	27.07.2015	Access switch Brocade ICX-7450 vč.Transcieverů	28-20	DCDo	30 800,00 Kč
DDHM	27.07.2015	Access switch Brocade ICX-7450 vč.Transcieverů	28-21	DCDo	30 800,00 Kč
DDHM	27.07.2015	Access switch Brocade ICX-7450 vč.Transcieverů	28-22	DCDo	30 800,00 Kč
DDHM	27.07.2015	Access switch Brocade ICX-7450 vč.Transcieverů	28-23	DCDo	30 800,00 Kč
DDHM	27.07.2015	Access switch Brocade ICX-7450 vč.Trancieverů	28-24	DCDo	30 800,00 Kč
DDHM	27.07.2015	Access switch Brocade ICX-7450 vč.Transcieverů	28-25	DCDo	30 800,00 Kč
DDHM	27.07.2015	Access switch Brocade ICX-7450 vč.Trancieverů	28-26	DCDo	30 800,00 Kč
DDHM	27.07.2015	Access switch Brocade ICX-7450 vč.Transcieverů	28-27	DCDo	30 800,00 Kč
DDHM	27.07.2015	Access switch Brocade ICX-7450 vč.Transcieverů	28-28	DCDo	30 800,00 Kč

Zi

DDHM	27.07.2015	Access switch Brocade ICX-7450 vč.Transcieverů	28-29	DCDo	30 800,00 Kč
HM	27.07.2015	Core Switch Brocade VDX-6740T vč.Trancieverů	28-3	DCDo	700 000,00 Kč
DDHM	27.07.2015	Access switch Brocade ICX-7450 vč.Trancieverů	28-30	DCDo	30 800,00 Kč
DDHM	27.07.2015	Access switch Brocade ICX-7450 vč.Transcieverů	28-31	DCDo	30 800,00 Kč
DDHM	27.07.2015	Access switch Brocade ICX-7450 vč.Trancieverů	28-32	DCDo	30 800,00 Kč
DDHM	27.07.2015	Access switch Brocade ICX-7450 vč.Trancieverů	28-33	DCDo	30 800,00 Kč
DDHM	27.07.2015	Access switch Brocade ICX-7450 vč.Trancieverů	28-34	DCDo	30 800,00 Kč
DDHM	27.07.2015	Access switch Bracade ICX-7450 vč.Trancieverů	28-35	DCDo	30 800,00 Kč
DDHM	27.07.2015	Access switch Brocade ICX-7450 vč.Trancieverů	28-36	DCDo	30 800,00 Kč
DDHM	27.07.2015	Access switch Brocade ICX-7450 vč.Transcieverů	28-37	DCDo	30 800,00 Kč
DDHM	27.07.2015	Access switch Broacade ICX-7450 vč.Trancieverů	28-38	DCDo	30 800,00 Kč
DDHM	27.07.2015	Access switch Brocade ICX-7450 vč.Trancieverů	28-39	DCDo	30 800,00 Kč
HM	27.07.2015	Core Switch Brocade VDX-6740T vč.Transcieverů	28-4	DCDo	700 000,00 Kč
DDHM	27.07.2015	Access switch Brocade ICX-7450 vč.Transcieverů	28-40	DCDo	30 800,00 Kč
DDHM	27.07.2015	Access switch Brocade ICX-7450 vč.Transcieverů	28-41	DCDo	30 800,00 Kč
DDHM	27.07.2015	Access switch Brocade ICX-7450 vč.Trancieverů	28-42	DCDo	30 800,00 Kč
DDHM	27.07.2015	Access switch Brocade ICX-7450 vč.Trancieverů	28-43	DCDo	30 800,00 Kč
DDHM	27.07.2015	Access switch Brocade ICX-7450 vč.Transcieverů	28-44	DCDo	30 800,00 Kč
DDHM	27.07.2015	Access switch Brocade ICX-7450 vč.Trancieverů	28-45	DCDo	30 800,00 Kč
HM	27.07.2015	Acces Switch Brocade ICX-7450 vč.Transcieverů	28-5	DCDo	40 700,00 Kč
DDHM	27.07.2015	Management switch Planet FG SW-4840Sv3 vč.Trans	28-50	DCDo	4 300,00 Kč
DDHM	27.07.2015	Management switch Planet FG SW-4840Sv3 vč.Trans.	28-51	DCDo	4 300,00 Kč
DDHM	27.07.2015	Management switch Planet FG SW-4840Sv3 vč.Trans.	28-52	DCDo	4 300,00 Kč
DDHM	27.07.2015	Management switch Planet FG SW-4840Sv3 vč.Trans.	28-54	DCDo	4 300,00 Kč
DDHM	27.07.2015	Management switch Planet FG SW-4840Sv3 vč.Trans.	28-55	DCDo	4 300,00 Kč
DDHM	27.07.2015	Management switch Planet FG SW-4840Sv3	28-56	DCDo	4 300,00 Kč

Zi

		vč.Trans.			
DDHM	27.07.2015	Management switch Planet FG SW-4840Sv3 vč.Trans.	28-57	DCDo	4 300,00 Kč
DDHM	27.07.2015	Management switch Planet FG EW-4840Sv3 vč.Trans.	28-58	DCDo	4 300,00 Kč
DDHM	27.07.2015	Management switch Planet FG SW-4840Sv3 vč.Trans.	28-59	DCDo	4 300,00 Kč
DDHM	27.07.2015	Management Switch planet WGSW-280-40 vč.Trans.	28-6	DCDo	4 000,00 Kč
DDHM	27.07.2015	Management switch Planet FG SW-4840Sv3 vč.Trans.	28-60	DCDo	4 300,00 Kč
DDHM	27.07.2015	Management switch Planet FG SW-4840Sv3 vč.Trans.	28-61	DCDo	4 300,00 Kč
DDHM	27.07.2015	Management switch Planet FG SW-4840Sv3 vč.Trans.	28-62	DCDo	4 300,00 Kč
DDHM	27.07.2015	Management switch Planet FG SW-4840Sv3 vč.Trans.	28-63	DCDo	4 300,00 Kč
DDHM	27.07.2015	Management switch Planet FG SW-4840Sv3 vč.Trans.	28-64	DCDo	4 300,00 Kč
DDHM	27.07.2015	Management switch Planet FG SW-4840Sv3 vč.Trans.	28-65	DCDo	4 300,00 Kč
DDHM	27.07.2015	Management switch Planet FG SW-4840Sv3 vč.Trans.	28-66	DCDo	4 300,00 Kč
DDHM	27.07.2015	Management switch Planet FG SW-4840Sv3 vč.Trans.	28-67	DCDo	4 300,00 Kč
DDHM	27.07.2015	Management switch Planet FG SW-4840Sv3 vč.Trans.	28-68	DCDo	4 300,00 Kč
DDHM	27.07.2015	Management switch Planet FG SW-4840Sv3 vč.Trans.	28-69	DCDo	4 300,00 Kč
DDHM	27.07.2015	Managament Switch planet WGSW-28040 vč.Trans.	28-7	DCDo	4 000,00 Kč
DDHM	27.07.2015	Management switch Planet FG SW-4840Sv3 vč.Trans.	28-70	DCDo	4 300,00 Kč
DDHM	27.07.2015	Managament switch planet FG SW-4840Sv3	28-8	DCDo	4 000,00 Kč

Zi

DDHM	27.07.2015	Access switch Brocade ICX-7450 vč.Transcieverů	28-9	DCDo	30 800,00 Kč
HM	27.07.2015	UPS P-105000047-001 ,větev A 260kVa 1+1, 3/3 f.	29-1	DCDo	2 485 000,00 Kč
HM	27.07.2015	UPS P-105000047-001,větev A 260Kva,3/3 f.	29-2	DCDo	1 250 000,00 Kč
HM	27.07.2015	Externí baterie pro UPS-9395-BAT10-500/700A/	29-3	DCDo	575 000,00 Kč
HM	27.07.2015	Externí baterie pro UPS-9395-BAT10-500/700A/	29-4	DCDo	575 000,00 Kč
HM	27.07.2015	Externí baterie pro UPS-9395-BAT10-500/700A/	29-5	DCDo	575 000,00 Kč
HM	27.07.2015	Externí baterie pro UPS-9395-BAT10-500/700A/	29-6	DCDo	575 000,00 Kč
HM	27.07.2015	Server Supermicro 2U chassis 8x3,5" HSSAS/SATA	30-1	DCDo	43 500,00 Kč
HM	27.07.2015	Server Supermicro 2U chassis 8x3,5" HSSAS/SATA	30-10	DCDo	43 500,00 Kč
HM	27.07.2015	Server Supermicro 2U chassis 8x3,5" HSSAS/SATA	30-11	DCDo	43 500,00 Kč
HM	27.07.2015	Server Supermicro 2U chassis 8x3,5" HSSAS/SATA	30-12	DCDo	43 500,00 Kč
HM	27.07.2015	Server Supermicro 2U chassis 8x3,5" HSSAS/SATA	30-13	DCDo	43 500,00 Kč
HM	27.07.2015	Server Supermicro 2U chassis 8x3,5" HSSAS/SATA	30-14	DCDo	43 500,00 Kč
HM	27.07.2015	Server Supermicro 2U chassis 8x3,5" HSSAS/SATA	30-15	DCDo	43 500,00 Kč
HM	27.07.2015	Server Supermicro 2U chassis 8x3,5" HSSAS/SATA	30-16	DCDo	43 500,00 Kč
HM	27.07.2015	Server Supermicro 2U chassis 8x3,5" HSSAS/SATA	30-17	DCDo	43 500,00 Kč
HM	27.07.2015	Server Supermicro 2U chassis 8x3,5" HSSAS/SATA	30-18	DCDo	43 500,00 Kč
HM	27.07.2015	Server Supermicro 2U chassis 8x3,5" HSSAS/SATA	30-19	DCDo	43 500,00 Kč
HM	27.07.2015	Server Supermicro 2U chassis 8x3,5 " HSSAS/SATA	30-2	DCDo	43 500,00 Kč
HM	27.07.2015	Server Supermicro 2U chassis 8x3,5" HSSAS/SATA	30-20	DCDo	43 500,00 Kč
HM	27.07.2015	NOD server Supermicro 3U MB LGA 2011-3	30-26	DCDo	245 100,00 Kč
HM	27.07.2015	NOD server Supermicro 3U MB LGA 2011-3	30-27	DCDo	245 100,00 Kč
HM	27.07.2015	NOD server Supermicro 3U MB LGA 2011-3	30-28	DCDo	245 100,00 Kč
HM	27.07.2015	NOD server Supermicro 3U MB LGA 2011-3	30-29	DCDo	245 100,00 Kč
HM	27.07.2015	Server Supermicro 2U chassis 8x3,5" HSSAS/SATA	30-3	DCDo	43 500,00 Kč
HM	27.07.2015	NOD server Supermicro 3U MB LGA 2011-3	30-30	DCDo	245 100,00 Kč
HM	27.07.2015	NOD server Supermicro 3U MB LGA 2011-3	30-31	DCDo	245 100,00 Kč
HM	27.07.2015	NOD server Supermicro 3U MB LGA 2011-3	30-32	DCDo	245 100,00 Kč
HM	27.07.2015	NOD server Supermicro 3U MB LGA 2011-3	30-33	DCDo	245 100,00 Kč
HM	27.07.2015	NOD server Supermicro 3U MB LGA 2011-3	30-34	DCDo	245 100,00 Kč

Zi

HM	27.07.2015	NOD server Supermicro 3U MB LGA 2011-3	30-35	DCDo	245 100,00 Kč
HM	27.07.2015	NOD server Supermicro 3U MB LGA 2011-3	30-36	DCDo	245 100,00 Kč
HM	27.07.2015	NOD server Supermicro 3U MB LGA 2011-3	30-37	DCDo	245 100,00 Kč
HM	27.07.2015	NOD server Supermicro 3U MB LGA 2011-3	30-38	DCDo	245 100,00 Kč
HM	27.07.2015	NOD server Supermicro 3U MB LGA 2011-3	30-39	DCDo	245 100,00 Kč
HM	27.07.2015	Server Supermicro 2U chassis 8x3,5" HSSAS/SATA	30-4	DCDo	43 500,00 Kč
HM	27.07.2015	NOD server Supermicro 3U MB LGA 2011-3	30-40	DCDo	245 100,00 Kč
HM	27.07.2015	NOD server Supermicro 3U MB LGA 2011-3	30-41	DCDo	245 100,00 Kč
HM	27.07.2015	NOD server Supermicro 3U MB LGA 2011-3	30-42	DCDo	245 100,00 Kč
HM	27.07.2015	NOD server Supermicro 3U MB LGA 2011-3	30-43	DCDo	245 100,00 Kč
HM	27.07.2015	NOD server Supermicro 3U MB LGA 2011-3	30-44	DCDo	245 100,00 Kč
HM	27.07.2015	NOD server Supermicro 3U MB LGA 2011-3	30-45	DCDo	245 100,00 Kč
HM	27.07.2015	NOD server Supermicro 3U MB LGA 2011-3	30-46	DCDo	245 100,00 Kč
HM	27.07.2015	NOD server Supermicro 3U MB LGA 2011-3	30-47	DCDo	245 100,00 Kč
HM	27.07.2015	NOD server Supermicro 3U MB LGA 2011-3	30-48	DCDo	245 100,00 Kč
HM	27.07.2015	NOD server Supermicro 3U MB LGA 2011-3	30-49	DCDo	245 100,00 Kč
HM	27.07.2015	Server Supermicro 2U chassis 8x3,5" HSSAS/SATA	30-5	DCDo	43 500,00 Kč
HM	27.07.2015	Server Supermicro 2U chassis 8x3,5" HSSAS/SATA	30-6	DCDo	43 500,00 Kč
HM	27.07.2015	Server Supermicro 2U chassis 8x3,5" HSSAS/SATA	30-7	DCDo	43 500,00 Kč
HM	27.07.2015	Server Supermicro 2U chassis 8x3,5" HSSAS/SATA	30-8	DCDo	43 500,00 Kč
HM	27.07.2015	Server Supermicro 2U chassis 8x3,5" HSSAS/SATA	30-9	DCDo	43 500,00 Kč
DDHM	27.07.2015	Distribuční rozvaděč RS 7.1-větev A	32-1	DCNeDoCon	15 000,00 Kč
DDHM	27.07.2015	Distribuční rozvaděč RS 5.4-větev B	32-10	DCNeDoCon	15 000,00 Kč
DDHM	27.07.2015	Distribuční rozvaděč RS 5.6-větev A	32-11	DCNeDoCon	15 000,00 Kč
DDHM	27.07.2015	Distribuční rozvaděč RS 5.6-větev B	32-12	DCNeDoCon	15 000,00 Kč
DDHM	27.07.2015	Distribuční rozvaděč RS 6.1-větev A	32-13	DCNeDoCon	15 000,00 Kč
DDHM	27.07.2015	Distribuční rozvaděč RS 6.2-větev B	32-14	DCNeDoCon	15 000,00 Kč
HM	27.07.2015	Hlavní distribuční rozvaděč + RH	32-15	DCNeDoCon	60 000,00 Kč
DDHM	27.07.2015	Distribuční rozvaděč UPS IT-A	32-16	DCNeDoCon	40 000,00 Kč
DDHM	27.07.2015	Distribuční rozvaděč UPS IT-A	32-17	DCNeDoCon	40 000,00 Kč

Zi

DDHM	27.07.2015	Optická páteřní trasa A 7.NP	32-18	DCNeDoCon	35 000,00 Kč
DDHM	27.07.2015	Optická páteřní trasa A 6.NP	32-19	DCNeDoCon	35 000,00 Kč
DDHM	27.07.2015	Distribuční rozvaděč RS 7.1-větev B	32-2	DCNeDoCon	15 000,00 Kč
DDHM	27.07.2015	Optická páteřní trasa A 5.NP	32-20	DCNeDoCon	35 000,00 Kč
DDHM	27.07.2015	Optická páteřní trasa B 7.NP	32-21	DCNeDoCon	35 000,00 Kč
DDHM	27.07.2015	Optická páteřní trasa B 6.NP	32-22	DCNeDoCon	35 000,00 Kč
DDHM	27.07.2015	Optická páteřní trasa B 5.NP	32-23	DCNeDoCon	35 000,00 Kč
HM	27.07.2015	SHZ datový sál 7.patro	32-24	DCNeDoCon	25 000,00 Kč
HM	27.07.2015	SHZ datový sál 6.patro	32-25	DCNeDoCon	25 000,00 Kč
HM	27.07.2015	SHZ datový sál 5.patro	32-26	DCNeDoCon	25 000,00 Kč
HM	27.07.2015	SHZ datový sál 5.patro-police	32-27	DCNeDoCon	25 000,00 Kč
DDHM	27.07.2015	Distribuční rozvaděč RS 5.1-větev A	32-3	DCNeDoCon	15 000,00 Kč
DDHM	27.07.2015	Distribuční rozvaděč RS 5.1-větev B	32-4	DCNeDoCon	15 000,00 Kč
DDHM	27.07.2015	Distribuční rozvaděč RS 5.2-větev A	32-5	DCNeDoCon	15 000,00 Kč
DDHM	27.07.2015	Distribuční rozvaděč RS 5.2-větev B	32-6	DCNeDoCon	15 000,00 Kč
DDHM	27.07.2015	Distribuční rozvaděč RS 5.3-větev A	32-7	DCNeDoCon	15 000,00 Kč
DDHM	27.07.2015	Distribuční rozvaděč RS 5.3-větev B	32-8	DCNeDoCon	15 000,00 Kč
DDHM	27.07.2015	Distribuční rozvaděč RS 5.4-větev A	32-9	DCNeDoCon	15 000,00 Kč
DDHM	10.08.2015	Televize 55" Philips 55PFH5209	15IM00005		13 214,88 Kč
DDHM	10.08.2015	Televize 55" Philips 55PFH5209	15IM00006		13 214,87 Kč
DDHM	02.09.2015	Televize 55" Philips 55PFH5209	15IM00009		12 388,43 Kč
DDHM	02.09.2015	Televize 55" Philips 55PFH5209	15IM00010		12 388,43 Kč
DDHM	02.09.2015	Televize 55" Philips 55PFH5209	15IM00011		12 388,43 Kč
DDHM	02.09.2015	Televize 55" Philips 55PFH5209	15IM00012		12 388,43 Kč
DDHM	15.09.2015	Televize 55" Philips 55PFH5209	15IM00007		12 388,43 Kč
HM	01.11.2015	Intel XeonE5-2620V3 2,4GHz 20x	15IM00017		192 860,40 Kč
HM	01.11.2015	Kingston 16GB,Supermocro 3U server, US 3FT Power	15IM00022		540 130,66 Kč
HM	25.11.2015	Supermicro US 3FT, 3U servery, kingston 16gb	15IM00019		803 981,80 Kč
HM	25.11.2015	Supermicro 3U servery	15IM00024		109 350,42 Kč

Zi

HM	30.11.2015	Supermicro 3U server,kingston,US 3FT	15IM00020	445 648,10 Kč
DDHM	01.12.2015	Grandstream DP, telefony	15IM00023	12 814,05 Kč
DDHM	03.12.2015	Adata 32GB Mocro,Kingston, adaptery	15IM00015	8 954,54 Kč
HM	21.12.2015	Samsung.Intel Xeon,Kingston ,Seagate,disky	15IM00018	64 700,78 Kč
HM	23.12.2015	Seagate Constelletion,Supermicro 3U server	15IM00025	127 157,03 Kč
HM	13.06.2016	Supermicro 2U, kingston a Black Hotswap a rozpoč	16IM00001	15 036,36 Kč
HM	30.06.2016	Technické zhodnocení - soubor	16IM00002	11 896 099,75 Kč
				52 520 930,54 Kč

Příloha č. 2

ČESKÁ spořitelna | Korporátní bankovnictví

Česká spořitelna, a.s.
Úsek řízení úvěrových rizik korporátních klientů
Mírové náměstí 2/5
400 57 Ústí nad Labem
tel.: 956 733 230
e-mail: rhanzlik@csas.cz

Taxema s.r.o.
K rukám: ing.T.Vych
Masarykova 750/316, Bukov
400 01 Ústí nad Labem

vyřizuje / linka: Hanzlík / 33 230

Ústí nad Labem 21. 9. 2020

Potvrzení banky

Vážení,

na základě Vaší žádosti ze dne 10.9.2020 Vám sdělujeme, že zůstatek úvěru vyplývajícího z úvěrové smlouvy č.508/15/LCD ze dne 20.5.2015 a příslušných dodatků **bude k 5.10.2020 ve výši 16.000.000,00 Kč** (slovy: šestnáct milionů korun českých). Úvěr vyplývající z úvěrové smlouvy 507/15/LCD ze dne 20.5.2015 byl ke dni 3.12.2015 zcela splacen.
V případě prodeje nemovitostí vedených na LV č. 4417, katastr. území Bukov, obec Ústí n.L., žádáme o zaslání kupní ceny ke splacení úvěru 508/15/LCD na vnitřní účet České spořitelny, a.s. číslo **2491042/0800, v.s. 02376504.**

Česká spořitelna, a.s. prohlašuje, že se vzdá zástavního práva i zákazu zcizení k nemovitostem vedených na LV č.4417, katastr. území Bukov, obec Ústí n.L pod. čj.V-6435/2015-510 a souvisejících zápisů zapsaných pod sp. zn. V-6435/2015-510 i na budoucí pohledávky do výše 101.000.000,00 Kč (slovy: sto jeden milion korun českých), jakmile obdrží finanční prostředky ve výši **16.000.000,00 Kč** (slovy: šestnáct milionů korun českých) na vnitřní účet České spořitelny, a.s. číslo **2491042/0800, v.s. 02376504,** dle článku III, bod 2.a. dle kupní smlouvy mezi prodávajícím Taxema s.r.o., IČ 03985783 a kupujícím Ústeckým krajem, IČ 7089215.

Toto potvrzení se vydává na žádost společnosti a bude přílohou č.2 kupní smlouvy mezi společností Taxema s.r.o., IČ 03985783 (prodávající) a Ústeckým krajem, IČ 70892156 (kupující). Česká spořitelna nenese odpovědnost za případné změny.

S pozdravem
Česká spořitelna, a.s.

[redacted]

specialista úvěrových rizik
Úsek řízení úvěrových rizik korporátních klientů

Zi

Ústecký kraj
Rada kraje

STATUT DOZORČÍ RADY
příspěvkové organizace Ústeckého kraje

Datové centrum Ústeckého kraje, příspěvková organizace
(dále jen organizace)

I.
Postavení dozorčí rady, její práva a povinnosti

(1) Dozorčí rada je kontrolním a iniciativním orgánem organizace.

(2) Dozorčí rada
   a) kontroluje činnost organizace, zejména zda je její činnost prováděna v souladu s obecně závaznými právními předpisy a zřizovací listinou,
   b) projednává zásadní otázky koncepce rozvoje organizace,
   c) je povinna na základě požadavku Rady Ústeckého kraje podávat informace o své činnosti nebo provést z jejího podnětu a ve stanovené lhůtě konkrétní šetření.

(3) Dozorčí rada je oprávněna nahlížet do všech dokladů a záznamů týkajících se činnosti organizace; to neplatí v případě dokladů obsahujících informace podléhající ochraně podle zákona na ochranu osobních údajů.

II.
Složení dozorčí rady

(1) Dozorčí rada je sedmičlenná.

(2) Členem dozorčí rady nemůže být ředitel organizace.

(3) Dozorčí rada na svém prvním zasedání po jmenování volí ze svého středu předsedu a místopředsedu.

III.
Vznik a zánik členství v dozorčí radě

(1) Členy dozorčí rady organizace jmenuje a odvolává Rada Ústeckého kraje.

(2) Funkční období člena dozorčí rady je čtyři roky. Člen dozorčí rady může být do funkce jmenován opakovaně.

(3) Jmenovat člena dozorčí rady je Rada Ústeckého kraje povinna do dvou měsíců od zániku předešlého členství.

(4) Člen dozorčí rady je oprávněn ze své funkce odstoupit. Odstoupení je účinné doručením projevu vůle o odstoupení předsedovi, popř. místopředsedovi dozorčí rady. V takovém případě je předseda, popř. místopředseda dozorčí rady povinen o této skutečnosti do 7 dnů informovat ředitele organizace a člena Rady Ústeckého kraje, jemuž byly svěřeny úkoly v oblasti informatiky.

IV.
Jednání dozorčí rady

(1) Jednání dozorčí rady svolává a řídí předseda, v jeho nepřítomnosti místopředseda dozorčí rady. Podnět ke svolání dozorčí rady je oprávněn dát kterýkoliv její člen, ředitel organizace, nebo hejtman Ústeckého kraje s uvedením důvodů pro její svolání. V takovém případě je povinností předsedy dozorčí rady, popř. jejího místopředsedy, svolat jednání dozorčí rady do 14 dnů od doručení žádosti, popř. ve stejné lhůtě písemně žadateli zdůvodnit její nesvolání. Jednání dozorčí rady může svolat na podnět Rady Ústeckého kraje i hejtman Ústeckého kraje.

(2) Dozorčí rada se schází podle potřeby, nejméně však jednou za 6 měsíců.

(3) Dozorčí rada je usnášeníschopná, je-li jejímu jednání přítomna nadpoloviční většina členů. Rozhodnutí dozorčí rady se přijímá nadpoloviční většinou hlasů přítomných členů.

(4) Ředitel organizace, popř. jeho zástupce, je oprávněn se účastnit jednání dozorčí rady s hlasem poradním. Má právo vyjádřit se ke všem projednávaným otázkám a je povinen poskytnout na vyžádání dozorčí radě potřebnou součinnost.

(5) Dozorčí rada má právo přizvat na jednání dozorčí rady konkrétního zaměstnance organizace; jeho účast je povinen zajistit ředitel organizace.

(6) Z jednání dozorčí rady je pořizován do 5 dnů zápis, jehož vyhotovení zajistí ředitel organizace. Zápis podepisuje ověřovatel, kterého na začátku každého jednání určí dozorčí rada, a zapisovatel.

(7) Kopie zápisu se bezodkladně předloží všem členům dozorčí rady hejtmanovi Ústeckého kraje, popř. uvolněnému členovi Rady Ústeckého kraje, jemuž byly svěřeny úkoly v oblasti informačních technologií a SMART. Distribuci zápisu zajistí ředitel organizace.

(8) Ředitel organizace je povinen zajistit ukládání písemností vzniklých z činnosti dozorčí rady a zabezpečit všechny další administrativní záležitosti dozorčí rady.

V.
Práva a povinnosti členů dozorčí rady

(1) Člen dozorčí rady nesmí využít informací získaných při jednání dozorčí rady nebo v souvislosti s výkonem této funkce člena dozorčí rady ke svému vlastnímu prospěchu ani k prospěchu jiných podnikatelských subjektů.

(2) Člen dozorčí rady má právo na náhradu nákladů vynaložených v souvislosti s výkonem této funkce, maximálně však do výše stanovené obecně závaznými právními předpisy. Náhradu nákladů poskytuje organizace na základě jejich vyúčtování členem dozorčí rady.

(3) Pokud tak rozhodne Rada Ústeckého kraje, náleží členovi dozorčí rady odměna za výkon funkce. Současně s rozhodnutím podle první věty rozhodne Rada Ústeckého kraje i o výši odměny a o období, za které bude poskytována. Odměna je poskytována z rozpočtu organizace.

VI.
Schválení statutu a jeho účinnost

Tento statut byl schválen Radou Ústeckého kraje dne …… usnesením č. ……..
Tento statut nabývá účinnosti **[bude doplněno].**

V Ústí nad Labem dne [bude doplněno].

Oldřich Bubeníček
hejtman Ústeckého kraje

Bod 9.4 Příloha 1

Pořadové číslo v zásobníku	číslo žádosti	Jméno žadatele	Příjmení žadatele	Rok narození	Místo realizace - obec	Místo realizace - ORP	Typ nového zdroje (A3a, A3r, B, C)
1150	004061	Milan	Zeman	1963	Zabrušany	Teplice	B
1151	004062	Radka	Vacková	1981	Děčín	Děčín	B
1152	004063	DAVID	CAMARGO	1980	Kytlice	Děčín	A3a
1153	004064	Lenka	Chvalkovská	1974	Valkeřice	Děčín	A3a
1154	004065	Ivo	Filip	1947	Klášterec nad Ohří	Kadaň	C
1155	004067	Milan	Zábranský	1981	Kladruby	Teplice	B
1156	004068	Iveta	Pechánková	1968	Petrovice	Ústí nad Labem	B
1157	004069	Ladislav	Zbúr	1968	Úštěk	Litoměřice	B
1158	004071	Miroslav	Culek	1977	Huntířov	Děčín	B
1159	004072	Ladislav	Zahrádka	1957	Očihov	Podbořany	C
1160	004073	Jiří	Endál	1977	Horní Podluží	Varnsdorf	B
1161	004074	Jiří	Sabol	1949	Hrušovany	Chomutov	B
1162	004076	Olga	Báčová	1942	Horní Jiřetín	Litvínov	B
1163	004077	Jan	Vtípil	1949	Šluknov	Rumburk	B
1164	004078	Václav	Niederle	1947	Benešov nad Ploučnicí	Děčín	B
1165	004080	Zdeněk	Pánek	1954	Krásná Lípa	Rumburk	C
1166	004081	Jiřina	Králiková	1981	Domoušice	Louny	B
1167	004082	Nikola	Horáčková	1993	Úštěk	Litoměřice	C
1168	004083	Václav	Veselý	1966	Mšené-lázně	Roudnice nad Labem	C
1169	004084	Ladislav	Křišťan	1989	Jílové	Děčín	B
1170	004085	Milada	Hrušková	1969	Měcholupy	Žatec	B
1171	004086	Zdeněk	Pelikán	1950	Peruc	Louny	B
1172	004087	Soňa	Smotlachová	1958	Horní Jiřetín	Litvínov	B
1173	004090	Pavel	Dlouhý	1971	Prackovice nad Labem	Lovosice	B
1174	004091	Stanislav	Hakl	1968	Kadaň	Kadaň	B
1175	004092	Josef	Mansfeld	1952	Dubí	Teplice	A3a
1176	004094	Pavol	Brilský	1939	Česká Kamenice	Děčín	B
1177	004097	Helena	Fejkelová	1952	Výsluní	Chomutov	B
1178	004099	Jaroslav	Chmelík	1988	Růžová	Děčín	B
1179	004100	Marie	Krištofová	1944	Chomutov	Chomutov	C
1180	004101	Klára	Fritsche	1994	Děčín	Děčín	C
1181	004102	František	Kämpf	1964	Vysoká Pec	Chomutov	B
1182	004103	Václav	Pícha	1949	Sedlec	Lovosice	B
1183	004104	Anna	Vojtěchová	1950	Droužkovice	Chomutov	A3a
1184	004105	Jana	Fukalová	1976	Klapý	Lovosice	B
1185	004106	Pavel	Kaleja	1972	Jimlín	Louny	B
1186	004107	Jan	Štěpánek	1988	Děčín	Děčín	B
1187	004110	Petr	Horanský	1978	Dobkovice	Děčín	B
1188	004111	Jarmila	Lišková	1950	Tuchořice	Žatec	B
1189	004112	Jan	Bursík	1979	Rokle	Kadaň	B
1190	004113	Roman	Petran	1986	Bystřany	Teplice	A3a
1191	004115	Helena	Bambasová	1965	Radonice	Kadaň	B
1192	004117	Martin	Valeš	1980	Jimlín	Louny	B
1193	004118	Božena	Sokolová	1959	Šluknov	Rumburk	C
1194	004120	Pomněnka	Šindelová	1951	Chodouny	Roudnice nad Labem	B
1195	004121	Jiří	Svoboda	1978	Blšany u Loun	Louny	B
1196	004122	Marian	Rus	1989	Děčín	Děčín	B
1197	004123	Marcela	Mičková	1949	Háj u Duchcova	Teplice	A3a
1198	004124	Pitlík	Stanislav	1972	Podbořanský Rohozec	Podbořany	B
1199	004126	Václav	Král	1948	Úštěk	Litoměřice	B
1200	004127	Jaroslav	Vopršal	1955	Děčín	Děčín	A3a
1201	004128	Marcela	Kroupová	1985	Postoloprty	Louny	B
1202	004129	Michal	Svoboda	1968	Jiříkov	Rumburk	B
1203	004130	Lenka	Vrabcová	1974	Vrutice	Litoměřice	A3a
1204	004131	Josef	Petrišťák	1947	Hřensko	Děčín	A3a
1205	004132	Lenka	Včelaříková	1977	Jeníkov	Teplice	C
1206	004133	Martin	Novák	1968	Perštejn	Kadaň	B
1207	004134	Roman	Novotný	1971	Strupčice	Chomutov	A3r
1208	004135	Marie	Šplíchalová	1949	Liběšice	Litoměřice	B
1209	004136	Václav	Kůsa	1955	Řehlovice	Ústí nad Labem	B

1210	004137	Veronika	Veselá	1976	Bystřany	Teplice	B
1211	004138	Michael	Poustka	1974	Chbany	Kadaň	A3a
1212	004140	Tomáš	Frák	1981	Kryry	Podbořany	C
1213	004141	Milan	Rejzek	1950	Chotěšov	Lovosice	A3a
1214	004142	Renata	Novotná	1976	Benešov nad Ploučnicí	Děčín	B
1215	004143	Jana	Kratinová	1980	Kadaň	Kadaň	B
1216	004144	Miloslav	Šlehofer	1975	Žatec	Žatec	A3a
1217	004145	Petr	Dittrich	1948	Petrovice	Ústí nad Labem	B
1218	004147	Milan	Filous	1970	Třebívlice	Lovosice	B
1219	004148	Michal	Fridrich	1984	Chodouny	Roudnice nad Labem	A3a
1220	004149	Vlastimil	Špecián	1969	Liběšice	Žatec	B
1221	004150	David	Kratochvil	1979	Mikulov	Teplice	B
1222	004152	Jiří	Podolský	1945	Lovečkovice	Litoměřice	B
1223	004153	Martina	Kalinová	1973	Peruc	Louny	B
1224	004154	Marta	Pánková	1948	Chomutov	Chomutov	C
1225	004155	Norbert	Vilím	1973	Podbořany	Podbořany	C
1226	004156	Josef	Grund	1954	Krupka	Teplice	B
1227	004157	Aleš	Jindra	1978	Štětí	Litoměřice	B
1228	004158	Vlastimil	Vlásek	1974	Bechlín	Roudnice nad Labem	C
1229	004159	Jiří	Michalovský	1986	Ústí nad Labem	Ústí nad Labem	B
1230	004160	Bara	Neazy	1975	Radonice	Kadaň	B
1231	004162	Josef	Hála	1951	Kadaň	Kadaň	C
1232	004166	Josef	Rosůlek	1956	Varnsdorf	Varnsdorf	A3r
1233	004167	Josef	Drobeček	1972	Krásná Lípa	Rumburk	B
1234	004168	Bohuslava	Bílková	1948	Horní Habartice	Děčín	B
1235	004169	Robert	Chmelař	1986	Mšené-lázně	Roudnice nad Labem	B
1236	004171	Tomáš	Douša	1989	Třebenice	Lovosice	C
1237	004172	Petra	Fenclová	1979	Bečov	Most	B

Celková výše finančního obnosu žádostí v zásobníku: **10 443 tis. Kč (zaokrouhleno na tis. Kč)**

Legenda: **Počet žádostí dle požadovaného typu zařízení**

A3a - automatický kotel pouze na biomasu	13	14,77%
A3r - kotle pouze na biomasu s ručním přikládáním	2	2,27%
B - tepelné čerpadlo	58	65,91%
C- plynový kondenzační kotel	15	17,05%
	88	**100,00%**

Bod 9.5 příloha 1

Pořadové číslo	Číslo žádosti	Jméno žadatele	Příjmení žadatele	Rok narození	Místo realizace - obec	Místo realizace - ORP	Typ nového zdroje (A3a, A3r, B, C)	Maximální výše dotace v Kč
1	001745	Hana	Škeříková	1963	Terezín	Litoměřice	B	127 500,00
2	001746	Petr	Hlaváč	1967	Horní Habartice	Děčín	B	120 000,00
3	001748	Oldřich	Bernas	1961	Horní Jiřetín	Litvínov	B	127 500,00
4	001749	Pavla	Belancová	1950	Horní Jiřetín	Litvínov	B	127 500,00
5	001750	Jan	Hartman	1967	Šluknov	Rumburk	C	102 500,00
6	001751	Roman	Řehák	1972	Česká Kamenice	Děčín	B	127 500,00
7	001753	Jana	Duchačová	1973	Štětí	Litoměřice	B	127 500,00
8	001754	Michal	Novotný	1979	Labská Stráň	Děčín	B	120 000,00
9	001755	Eva	Drescherová	1963	Děčín	Děčín	A3a	127 500,00
10	001758	Marie	Veselá	1944	Radonice	Kadaň	B	120 000,00
11	001760	David	Kubín	1972	Radonice	Kadaň	A3a	120 000,00
12	001761	Petr	Jirásek	1976	Rumburk	Rumburk	B	127 500,00
13	001762	Jana	Gažúrová	1959	Horní Jiřetín	Litvínov	B	127 500,00
14	001763	Anna	Melicharová	1949	Rokle	Kadaň	B	120 000,00
15	001764	Josef	Vrzal	1949	Lubenec	Podbořany	C	95 000,00
16	001766	Antonín	Kudrna	1944	Vroutek	Podbořany	B	120 000,00
								1 937 500,00

Legenda:

Počet žádostí dle typu zařízení

A3a - automatický kotel pouze na biomasu	2	247 500,00 Kč
A3r - kotle pouze na biomasu s ručním přikládáním	0	0,00 Kč
B - tepelné čerpadlo	12	1 492 500,00 Kč
C- plynový kondenzační kotel	2	197 500,00 Kč
		1 937 500,00 Kč

Bod 9.6 příloha 2

Pořadové číslo	Číslo žádosti	Jméno žadatele	Příjmení žadatele	Rok narození	Místo realizace - obec	Místo realizace - ORP	Typ nového zdroje (A3a, A3r, B, C)	Maximální výše dotace v Kč
1	001767	Vladimír	Petrovec	1942	Chbany	Kadaň	B	120 000,00
2	001768	Jaromír	Šimberský	1979	Mšené-lázně	Roudnice nad Labem	B	127 500,00
3	001769	Ondřej	Bárta	1986	Rumburk	Rumburk	B	127 500,00
4	001770	Blanka	Škvorová	1966	Vědomice	Roudnice nad Labem	C	86 250,00
5	001772	Lucie	Málková	1980	Velké Březno	Ústí nad Labem	B	120 000,00
6	001774	Ilona	Lukáčová	1973	Šluknov	Rumburk	B	127 500,00
7	001775	René	Jelínek	1982	Lovosice	Lovosice	A3a	127 500,00
8	001777	Luboš	Harang	1981	Děčín	Děčín	B	127 500,00
9	001780	Jana	Pašková	1966	Horní Jiřetín	Litvínov	A3a	127 500,00
10	001781	Josef	Barták	1959	Česká Kamenice	Děčín	B	127 500,00
11	001783	Vladimíra	Čtvrtníková	1963	Děčany	Lovosice	B	120 000,00
12	001784	Šárka	Cihlářová	1972	Jiříkov	Rumburk	B	127 500,00
13	001785	Dominik	Srb	1996	Bynovec	Děčín	B	120 000,00
14	001786	Josef	Kekrt	1933	Klapý	Lovosice	B	127 500,00
15	001788	Jan	Buk	1952	Peruc	Louny	B	127 500,00
16	001790	Markéta	Břichnáčová	1951	Teplice	Teplice	B	127 500,00
17	001791	Svatava	Maštalířová	1954	Horní Jiřetín	Litvínov	B	127 500,00
18	001794	Lenka	Šmejkalová	1984	Ctiněves	Roudnice nad Labem	C	95 000,00
19	001795	Ilonka	Hnátková	1932	Horní Jiřetín	Litvínov	B	127 500,00
20	001796	Milan	Rybánský	1946	Markvartice	Děčín	B	120 000,00
21	001798	Miroslav	Soukup	1973	Mikulášovice	Rumburk	B	120 000,00
22	001799	Stanislav	Šimůnek	1987	Varnsdorf	Varnsdorf	B	127 500,00
23	001801	Václav	Mareš	1955	Jiříkov	Rumburk	B	127 500,00
24	001804	Filip	Plicka	1988	Děčín	Děčín	C	86 447,25
25	001805	Blanka	Šulcová	1974	Bohušovice nad Ohří	Litoměřice	A3r	107 500,00
26	001807	Miluše	Dvořáková	1968	Dolní Poustevna	Rumburk	C	95 000,00
27	001812	Marian	Zounar	1975	Děčín	Děčín	B	127 500,00
28	001814	Iva	Martínková	1974	Žatec	Žatec	B	127 500,00
29	001815	Michal	Suško	1951	Liběšice	Žatec	B	120 000,00
30	001817	Miroslav	Kříž	1960	Úštěk	Litoměřice	B	127 500,00
31	001823	Edita	Valinová	1973	Bechlín	Roudnice nad Labem	A3a	127 500,00
32	001825	Květa	Tanajewská	1951	Výsluní	Chomutov	B	120 000,00
33	001832	Martin	Fišer	1972	Huntířov	Děčín	B	120 000,00
34	001833	Miroslav	Hauptman	1963	Verneřice	Děčín	B	120 000,00
35	001834	Gerhard	Lamer	1944	Horní Jiřetín	Litvínov	B	127 500,00
36	001835	Jiřina	Prošková	1972	Lišnice	Most	B	120 000,00
37	001837	Alena	Vamberská	1957	Rybniště	Varnsdorf	B	120 000,00
38	001839	Jan	Pichl	1954	Hřivice	Louny	B	127 500,00
39	001840	Jiří	Krpálek	1971	Malšovice	Děčín	B	127 500,00
40	001842	Jiří	Trojan	1943	Mikulášovice	Rumburk	B	120 000,00
41	001845	Lubomír	Tůma	1953	Česká Kamenice	Děčín	C	102 500,00
42	001847	Josef	Záruba	1951	Černiv	Lovosice	B	120 000,00
43	001849	Kamila	Ludwigová	1976	Horní Podluží	Varnsdorf	B	120 000,00
44	001850	Milan	Kunc	1961	Chbany	Kadaň	B	120 000,00
45	001851	Tomáš	Vondruška	1978	Horní Jiřetín	Litvínov	B	127 500,00
46	001852	Miroslav	Rezek	1954	Děčany	Lovosice	B	120 000,00
47	001855	Jitka	Bičanovská	1968	Světec	Bílina	B	127 500,00
48	001856	Karel	Hrabec	1954	Polepy	Litoměřice	B	127 500,00
49	001858	Petr	Wowczok	1962	Česká Kamenice	Děčín	B	127 500,00
50	001859	Václav	Šmíd	1957	Prackovice nad Labem	Lovosice	B	127 500,00
51	001861	Emil	Andelt	1947	Labská Stráň	Děčín	A3a	120 000,00
52	001862	Iva	Prudičová	1963	Žitenice	Litoměřice	C	102 500,00
53	001863	Václav	Guzy	1981	Štětí	Litoměřice	B	127 500,00
54	001865	Marie	Bártová	1972	Děčín	Děčín	A3a	119 880,00
55	001866	Jiří	Řádek	1953	Velký Šenov	Rumburk	B	120 000,00
56	001868	Petra	Hašková	1977	Děčín	Děčín	B	127 500,00
57	001869	Miroslav	Hyl	1951	Děčín	Děčín	B	127 500,00
58	001870	Karel	Zikmund	1972	Vrutice	Litoměřice	A3a	120 300,00
59	001871	Alena	Dvořáková	1977	Libčeves	Louny	B	120 000,00
60	001873	Petra	Chodovská	1976	Verneřice	Děčín	A3a	120 000,00
61	001874	Karel	Vacula	1967	Jílové	Děčín	B	127 500,00
62	001875	Alena	Horanská	1953	Růžová	Děčín	B	120 000,00
63	001876	Miroslav	Hasil	1954	Žatec	Žatec	B	127 500,00
64	001877	Jaroslav	Sochor	1954	Děčín	Děčín	A3a	127 500,00
65	001879	Jana	Křížová	1961	Horní Jiřetín	Litvínov	A3a	127 500,00
66	001880	Jiří	Svoboda	1972	Klapý	Lovosice	B	127 500,00

67	001882	Hana	Kalfářová	1977	Malá Veleň	Děčín	B	120 000,00
68	001883	Jan	Šubrt	1989	Černčice	Louny	C	102 500,00
69	001884	Zdeněk	Linhart	1952	Vejprty	Kadaň	B	120 000,00
70	001885	Josef	Škvrna	1975	Varnsdorf	Varnsdorf	B	127 500,00
71	001886	Verner	Kühnert	1964	Mikulášovice	Rumburk	C	95 000,00
72	001888	Jaroslav	Opava	1977	Terezín	Litoměřice	B	127 500,00
73	001890	Jiřina	Prokschová	1936	Horní Jiřetín	Litvínov	A3a	127 500,00
74	001894	Monika	Tonková	1976	Horní Jiřetín	Litvínov	B	127 500,00
75	001896	Ivan	Tkachuk	1976	Černěves	Roudnice nad Labem	B	120 000,00
76	001897	Jiří	Rybář	1960	Horní Jiřetín	Litvínov	B	127 500,00
77	001898	Pavel	Šorsák	1974	Vejprty	Kadaň	A3a	120 000,00
78	001900	Iva	Janoušková	1968	Brozany nad Ohří	Litoměřice	B	127 500,00
79	001904	Marcel	Mlejnek	1980	Liběšice	Žatec	B	120 000,00
80	001905	Renata	Bařinková	1960	Ústí nad Labem	Ústí nad Labem	A3a	127 500,00
81	001906	Martin	Pošta	1975	Horní Jiřetín	Litvínov	B	127 500,00
82	001907	Renata	Liscová	1974	Černěves	Roudnice nad Labem	B	120 000,00
83	001910	Helena	Podlenová	1944	Děčín	Děčín	C	79 650,00
84	001911	Jiří	Folkman	1967	Klášterec nad Ohří	Kadaň	B	120 000,00
85	001912	Jiří	Novák	1966	Klapý	Lovosice	B	127 500,00
86	001914	Jana	Štěpánová	1947	Čeradice	Žatec	A3a	120 000,00
87	001915	Ján	Boháč	1948	Měrunice	Bílina	B	120 000,00
88	001917	Jitka	Štropová	1980	Nové Dvory	Roudnice nad Labem	B	127 500,00
89	001918	Petr	Machota	1964	Trmice	Ústí nad Labem	B	127 500,00
90	001920	Hana	Kudronová	1954	Malšovice	Děčín	B	127 500,00
91	001922	Jaromír	Vacek	1990	Děčín	Děčín	A3a	127 500,00
92	001924	Pavel	Dvořák	1959	Okounov	Kadaň	B	120 000,00
93	001925	Martin	Honza	1969	Lipno	Žatec	B	120 000,00
94	001927	Jan	Koutecký	1959	Žatec	Žatec	A3r	107 500,00
95	001928	Irena	Drahotová	1955	Rumburk	Rumburk	B	127 500,00
96	001932	Radka	Suchá	1974	Třebenice	Lovosice	B	127 500,00
97	001934	Hedvika	Podolanová	1979	Želenice	Most	B	127 500,00
98	001935	Monika	Plešingerová	1979	Česká Kamenice	Děčín	B	127 500,00
99	001938	Ladislav	Baláž	1952	Šluknov	Rumburk	C	102 500,00
100	001940	Václav	Skřivánek	1965	Martiněves	Roudnice nad Labem	B	127 500,00
101	001942	Josef	Chejnovský	1956	Kryry	Podbořany	B	120 000,00
102	001943	Martina	Krejčová	1973	Rumburk	Rumburk	B	127 500,00
103	001944	Milan	Novotný	1974	Jílové	Děčín	A3a	127 500,00
104	001948	Věra	Pilařová	1950	Veliká Ves	Kadaň	B	120 000,00
105	001949	Josef	Holoubek	1978	Budyně nad Ohří	Roudnice nad Labem	B	127 500,00
106	001952	Milada	Zelingerová	1992	Velemín	Lovosice	B	120 000,00
107	001953	Kateřina	Sedláčková	1961	Česká Kamenice	Děčín	B	127 500,00
108	001954	Michal	Fialka	1987	Vejprty	Kadaň	A3a	120 000,00
109	001955	Božena	Leskauerová	1940	Malšovice	Děčín	C	102 500,00
110	001956	Jan	Brůček	1993	Kunratice	Děčín	B	120 000,00
111	001957	Pavel	Muška	1955	Děčín	Děčín	B	127 500,00
112	001958	Lubomír	Loryk	1988	Vejprty	Kadaň	A3a	120 000,00
113	001960	Jiří	Janovský	1961	Česká Kamenice	Děčín	B	127 500,00
114	001961	David	Vašut	1992	Malíč	Litoměřice	A3a	127 500,00
115	001962	Miloš	Holub	1973	Klapý	Lovosice	B	127 500,00
116	001964	Jiřina	Ivančová	1960	Úštěk	Litoměřice	B	127 500,00
117	001966	Liana	Volková	1942	Rumburk	Rumburk	B	127 500,00
118	001967	Tomáš	Vodrážka	1971	Kostomlaty pod Milešovkou	Teplice	C	95 000,00
119	001969	Karel	Goldberg	1945	Chřibská	Varnsdorf	B	120 000,00
120	001970	Milan	Murka	1959	Chabařovice	Ústí nad Labem	B	127 500,00
121	001971	Jan	Urbánek	1986	Postoloprty	Louny	B	127 500,00
122	001973	Jaroslav	Chvapil	1979	Malá Veleň	Děčín	B	120 000,00
123	001974	Denisa	Rajmanová	1988	Děčín	Děčín	C	102 500,00
124	001975	František	Smolák	1952	Horní Jiřetín	Litvínov	B	127 500,00
125	001977	Nataša	Vorreiterová	1959	Horní Jiřetín	Litvínov	A3a	127 500,00
126	001978	Jana	Tišlerová	1956	Polepy	Litoměřice	B	127 500,00
127	001979	Alena	Šedivá	1953	Horní Jiřetín	Litvínov	B	127 500,00
128	001980	Miloslav	Anděl	1967	Malá Veleň	Děčín	A3a	120 000,00
129	001981	Tomáš	Kohout	1986	Česká Kamenice	Děčín	A3a	127 500,00
130	001982	Pavel	Vokůrka	1975	Růžová	Děčín	B	120 000,00
131	001984	Pavlína	Bubáková	1965	Želenice	Most	B	127 500,00
132	001985	Silvie	Tylečková	1974	Peruc	Louny	B	127 500,00
133	001986	Lucie	Anderlová	1993	Podsedice	Lovosice	C	95 000,00
134	001988	Miroslav	Holeček	1968	Libořice	Žatec	B	120 000,00
135	001989	Blanka	Špinerová	1960	Stebno	Ústí nad Labem	B	120 000,00
136	001990	Pavel	Carvan	1975	Horní Jiřetín	Litvínov	B	127 500,00
137	001992	Eva	Machová	1960	Domoušice	Louny	B	120 000,00

138	001994	Vladimíra	Pižlová	1955	Slatina	Lovosice	B	127 500,00
139	001996	Jaroslav	Opava	1977	Terezín	Litoměřice	B	127 500,00
140	001998	Martin	Jozífek	1977	Kovářská	Kadaň	A3a	120 000,00
141	002002	Pavel	Retych	1952	Varnsdorf	Varnsdorf	C	102 500,00
142	002003	Eva	Vyskočilová	1954	Česká Kamenice	Děčín	A3a	127 500,00
143	002005	Zdeněk	Feledi	1972	Děčín	Děčín	B	127 500,00
144	002006	Jaroslav	Richter	1940	Varnsdorf	Varnsdorf	C	102 500,00
145	002007	Oldřich	Kuneš	1977	Žatec	Žatec	B	127 500,00
146	002008	Zdenka	Antošová	1950	Žatec	Žatec	C	97 500,00
147	002009	Lukáš	Horáček	1982	Roudnice nad Labem	Roudnice nad Labem	B	127 500,00
148	002013	Brigitte	Hájková	1972	Jeníkov	Teplice	B	127 500,00
149	002014	Jiří	Pavluk	1955	Hrobčice	Bílina	C	95 000,00
150	002019	Renata	Lukešová	1974	Hostomice	Bílina	C	102 221,25
151	002021	Aleš	Řičař	1975	Jílové	Děčín	B	127 500,00
152	002022	Věra	Kratochvílová	1968	Lipno	Žatec	B	120 000,00
153	002023	Hana	Trnková	1953	Chlumec	Ústí nad Labem	B	120 000,00
154	002026	Helena	Břízová	1951	Úštěk	Litoměřice	A3a	127 500,00
155	002029	Petr	Nuslauer	1963	Vejprty	Kadaň	B	120 000,00
156	002030	Josef	Růžička	1949	Dobroměřice	Louny	B	127 500,00
157	002032	Petr	Šulc	1979	Mikulášovice	Rumburk	C	95 000,00
158	002033	Pavel	Svoboda	1975	Lipová	Rumburk	A3a	120 000,00
159	002035	Dagmar	Havarová	1972	Mikulášovice	Rumburk	C	95 000,00
160	002037	Irina	Paramonova	1974	Kytlice	Děčín	B	120 000,00
161	002038	Vladimír	Húdek	1963	Blatno	Chomutov	B	120 000,00
162	002042	Lenka	Trojanová	1978	Horní Jiřetín	Litvínov	B	127 500,00
163	002043	Rudolf	Hentschel	1950	Šluknov	Rumburk	B	127 500,00
164	002044	Vladimír	Rataj	1957	Labská Stráň	Děčín	A3a	120 000,00
165	002045	Radek	Hrubeš	1976	Vrutice	Litoměřice	B	127 500,00
166	002048	Martin	Záruba	1974	Malá Veleň	Děčín	A3a	120 000,00
167	002050	Alena	Hlaváčková	1969	Okounov	Kadaň	B	120 000,00
168	002051	Dušan	Výborný	1939	Ústí nad Labem	Ústí nad Labem	B	127 500,00
169	002052	Františka	Marenčáková	1944	Kovářská	Kadaň	A3a	120 000,00
170	002053	Michal	Macek	1973	Bechlín	Roudnice nad Labem	B	127 500,00
171	002055	Jana	Mansfeldová	1949	Budyně nad Ohří	Roudnice nad Labem	B	127 500,00
172	002056	Jan	Vrána	1962	Horní Jiřetín	Litvínov	B	127 500,00
173	002058	Emilie	Karafiátová	1967	Libčeves	Louny	C	86 204,25
174	002059	Monika	Stará	1970	Býčkovice	Litoměřice	B	120 000,00
175	002060	Jiří	Husák	1960	Straškov-Vodochody	Roudnice nad Labem	B	127 500,00
176	002063	Jiřina	Kasalová	1952	Úštěk	Litoměřice	B	127 500,00
177	002068	Luboš	Pokorný	1961	Rumburk	Rumburk	C	102 500,00
178	002070	Eva	Volfová	1947	Dolní Poustevna	Rumburk	C	95 000,00
179	002071	Zdeňka	Járová	1957	Blatno	Podbořany	B	120 000,00
180	002075	Monika	Wünscheová	1975	Jiříkov	Rumburk	C	102 500,00
181	002076	Jan	Světlík	1983	Vchynice	Lovosice	B	127 500,00
182	002077	Josef	Felix	1958	Mikulášovice	Rumburk	B	120 000,00
183	002078	Adolf	Bečvář	1959	Okounov	Kadaň	B	120 000,00
184	002079	Martin	Mikula	1970	Mšené-lázně	Roudnice nad Labem	C	102 500,00
185	002080	Miroslav	Todt	1962	Jimlín	Louny	B	127 500,00
186	002081	Lucie	Kališová	1982	Těchlovice	Děčín	B	120 000,00
187	002082	Vendulka	Himlová	1964	Výškov	Louny	B	120 000,00
188	002085	Martin	Dohnal	1983	Libochovice	Lovosice	B	127 500,00
189	002086	Monika	Stránská	1969	Postoloprty	Louny	A3a	127 500,00
190	002088	Václav	Kutílek	1951	Mikulášovice	Rumburk	B	120 000,00
191	002089	Miluše	Hanušová	1950	Šluknov	Rumburk	C	102 500,00
192	002090	Zdeněk	Lust	1952	Šluknov	Rumburk	A3a	127 500,00
193	002091	Marcela	Malá	1967	Povrly	Ústí nad Labem	B	120 000,00
194	002093	František	Möser	1954	Mikulášovice	Rumburk	C	86 250,00
195	002096	Petr	Barva	1987	Mlékojedy	Litoměřice	A3a	127 500,00
196	002099	Jana	Fialová	1970	Ctiněves	Roudnice nad Labem	B	120 000,00
197	002102	Martina	Škábová	1979	Děčín	Děčín	B	127 500,00
198	002107	Ilona	Lubasová	1980	Klapý	Lovosice	B	127 500,00
199	002112	Lenka	Jankovská	1974	Břvany	Louny	A3a	120 000,00
200	002114	Radek	Šimek	1979	Benešov nad Ploučnicí	Děčín	C	102 500,00
201	002115	Richard	Darius	1966	Labská Stráň	Děčín	B	120 000,00
202	002116	Lenka	Houdová	1967	Želenice	Most	B	127 500,00
203	002119	Vlasta	Krejčová	1969	Úštěk	Litoměřice	B	127 500,00
204	002120	Jan	Dvořák	1957	Okounov	Kadaň	B	120 000,00
205	002124	Kateřina	Linhartová	1966	Osek	Teplice	C	73 918,35
206	002127	Jaroslav	Zajíček	1973	Bynovec	Děčín	B	120 000,00
207	002130	Ilja	Zemín	1958	Řehlovice	Ústí nad Labem	B	127 500,00
208	002131	Veronika	Luksová	1962	Vejprty	Kadaň	B	120 000,00

209	002139	Pavel	Budílek	1962	Děčín	Děčín	B	127 500,00
210	002140	Hana	Kahounová	1948	Česká Kamenice	Děčín	B	127 500,00
211	002141	Magdalena	Hátlová	1966	Vrutice	Litoměřice	A3a	127 500,00
212	002144	Michal	Kožíšek	1982	Malíč	Litoměřice	B	127 500,00
213	002146	Libor	Vítoch	1974	Peruc	Louny	B	127 500,00
214	002149	Jarmila	Bayerová	1971	Zbrašín	Louny	B	120 000,00
215	002150	Roman	Votýpka	1968	Úštěk	Litoměřice	B	127 500,00
216	002152	Zdeňka	Habrmanová	1958	Děčín	Děčín	A3a	127 500,00
217	002154	Ivana	Plačková	1968	Litvínov	Litvínov	C	102 500,00
218	002157	Josef	Martinka	1954	Benešov nad Ploučnicí	Děčín	C	102 500,00
219	002159	Jan	Pilný	1952	Chotiněves	Litoměřice	B	120 000,00
220	002160	Jana	Hejduková	1956	Chbany	Kadaň	B	120 000,00
221	002163	Karel	Holík	1969	Česká Kamenice	Děčín	B	127 500,00
222	002164	Martin	Ulrych	1986	Malé Březno	Ústí nad Labem	A3a	120 000,00
223	002165	Eva	Kristenová	1959	Česká Kamenice	Děčín	B	127 500,00
224	002166	Martin	Bár	1977	Rumburk	Rumburk	C	102 500,00
225	002173	Milena	Pelikánová	1947	Jiříkov	Rumburk	C	102 500,00
226	002175	Jaroslav	Španihel	1961	Mikulášovice	Rumburk	C	95 000,00
227	002184	Jan	Šrýtr	1956	Mikulov	Teplice	A3a	120 000,00
228	002188	Simona	Holasová	1973	Rumburk	Rumburk	A3a	127 500,00
229	002189	Petr	Hrubý	1978	Nová Ves v Horách	Litvínov	B	120 000,00
230	002190	Jindřich	Markgraf	1992	Vejprty	Kadaň	B	120 000,00
231	002193	Tomáš	Hrstka	1989	Teplice	Teplice	B	127 500,00
232	002194	Robert	Braun	1958	Ústí nad Labem	Ústí nad Labem	B	127 500,00
233	002197	Stanislav	Černý	1972	Býčkovice	Litoměřice	B	120 000,00
234	002200	Petr	Sedlák	1983	Polepy	Litoměřice	C	102 500,00
235	002202	Jan	Tesař	1965	Patokryje	Most	C	102 500,00
236	002203	Vladimír	Kořán	1971	Obora	Louny	B	127 500,00
237	002208	Josef	Marek	1948	Hřivice	Louny	B	127 500,00
238	002210	Františka	Malkusová	1951	Výškov	Louny	B	120 000,00
239	002211	Bohumila	Dudová	1951	Horní Jiřetín	Litvínov	A3a	126 900,80
240	002213	Vladimír	Pospíšil	1979	Tuchořice	Žatec	B	127 500,00
241	002215	Kateřina	Hujerová	1978	Žatec	Žatec	B	127 500,00
242	002221	Petr	Holata	1981	Nová Ves	Louny	B	120 000,00
243	002222	Radek	Bauer	1969	Vroutek	Podbořany	A3a	120 000,00
244	002227	Lucie	Kudelková	1980	Vražkov	Roudnice nad Labem	C	102 500,00
245	002229	Jan	Pšád	1971	Most	Most	C	102 500,00
246	002230	Daniel	Havel	1969	Hora Svaté Kateřiny	Litvínov	A3r	100 000,00
247	002235	Jaroslav	Šulc	1959	Mikulášovice	Rumburk	B	120 000,00
248	002236	Zdeněk	Gábor	1984	Okounov	Kadaň	B	120 000,00
249	002238	Dana	Knápková	1961	Jiříkov	Rumburk	C	69 174,75
250	002239	Jan	Zeman	1942	Česká Kamenice	Děčín	B	127 500,00
251	002243	Zdeňka	Brabcová	1960	Jirkov	Chomutov	B	120 000,00
252	002245	František	Haman	1945	Česká Kamenice	Děčín	B	127 500,00
253	002247	Marián	Macko	1981	Křešice	Litoměřice	B	127 500,00
254	002248	Jarmila	Baďurová	1954	Okounov	Kadaň	B	120 000,00
255	002252	Milan	Dvořák	1954	Mikulášovice	Rumburk	C	95 000,00
256	002255	Jiří	Pacovský	1972	Jílové	Děčín	B	127 500,00
257	002257	Jana	Šotolová	1942	Štětí	Litoměřice	B	127 500,00
258	002259	Pavel	Kolínský	1965	Mikulášovice	Rumburk	B	120 000,00
259	002260	Lucia	Savčuková	1979	Horní Habartice	Děčín	C	95 000,00
260	002262	Miroslav	Doležálek	1957	Mikulášovice	Rumburk	B	120 000,00
261	002263	Luboš	Hudec	1989	Vrutice	Litoměřice	B	127 500,00
262	002264	Václav	Žďánský	1947	Šluknov	Rumburk	B	127 500,00
263	002265	Eva	Antalová	1960	Liběšice	Litoměřice	B	127 500,00
264	002266	Josef	Ikráth	1953	Úštěk	Litoměřice	C	102 500,00
265	002270	Josef	Šťastný	1933	Mikulášovice	Rumburk	C	95 000,00
266	002271	Daniel	Pop	1978	Františkov nad Ploučnicí	Děčín	B	127 500,00
267	002274	Ivana	Kulišová	1993	Děčín	Děčín	B	127 500,00
268	002277	Pavel	Vojtěchovský	1978	Vrutice	Litoměřice	A3r	107 500,00
269	002278	Jan	Prokeš	1988	Vilémov	Kadaň	B	120 000,00
270	002279	Antonín	Kříž	1945	Žatec	Žatec	B	127 500,00
271	002280	Ondřej	Zouna	1984	Úštěk	Litoměřice	C	102 500,00
272	002281	Markéta	Prokešová	1978	Kyškovice	Roudnice nad Labem	C	102 500,00
273	002282	Ivan	Hodač	1956	Verneřice	Děčín	C	95 000,00
274	002283	Marta	Smolíková	1973	Malšovice	Děčín	A3a	127 500,00
275	002286	Pavla	Mikulová	1961	Nepomyšl	Podbořany	B	120 000,00
276	002288	Emilie	Mazourová	1978	Kryry	Podbořany	A3r	100 000,00
277	002291	Tomáš	Kužílek	1982	Spořice	Chomutov	A3a	120 000,00
278	002292	Václav	Drápalík	1952	Růžová	Děčín	B	120 000,00
279	002295	Bohumil	Hudec	1973	Lovečkovice	Litoměřice	A3r	100 000,00

280	002301	Roman	Fiedler	1967	Růžová	Děčín	B	120 000,00
281	002302	Zdeněk	Vukliševič	1956	Lubenec	Podbořany	B	120 000,00
282	002303	Miloš	Malý	1956	Třebenice	Lovosice	B	127 500,00
283	002305	Stanislav	Kovanda	1953	Ústí nad Labem	Ústí nad Labem	B	127 500,00
284	002309	Jaroslav	Chvosta	1950	Černěves	Roudnice nad Labem	B	120 000,00
285	002310	Rudolf	Günl	1954	Třebenice	Lovosice	A3a	127 500,00
286	002314	Jan	Pelc	1984	Hřivice	Louny	B	127 500,00
287	002315	Jan	Vacík	1981	Merboltice	Děčín	B	120 000,00
288	002316	Zdeňka	Hocká	1949	Jimlín	Louny	C	102 500,00
289	002317	Regina	Rynešová	1957	Rumburk	Rumburk	B	127 500,00
290	002319	Hynek	Šulc	1967	Nezabylice	Chomutov	B	120 000,00
291	002323	Petr	Fousek	1974	Peruc	Louny	B	127 500,00
292	002324	Michaela	Halvová	1977	Rumburk	Rumburk	B	127 500,00
293	002329	Stanislav	Juráček	1949	Dolní Podluží	Varnsdorf	A3a	120 000,00
294	002333	Michal	Šimůnek	1983	Okounov	Kadaň	B	120 000,00
295	002334	Jaroslav	Porta	1950	Jiříkov	Rumburk	B	127 500,00
296	002338	Josef	Březina	1955	Oleško	Litoměřice	B	120 000,00
297	002340	Dana	Holubová	1962	Vysoká Pec	Chomutov	B	120 000,00
298	002352	Zdeněk	Lochman	1990	Jílové	Děčín	C	102 500,00
299	002355	Miloš	Malý	1956	Třebenice	Lovosice	B	127 500,00
300	002356	Bohuslava	Dušková	1961	Česká Kamenice	Děčín	B	127 500,00
301	002358	Petr	Oberreiter	1956	Vejprty	Kadaň	B	120 000,00
302	002359	Jaroslav	Blažej	1987	Jiříkov	Rumburk	C	102 500,00
303	002360	Ludmila	Kapletová	1973	Bitozeves	Žatec	A3a	120 000,00
304	002361	Radek	Šulc	1973	Vrutice	Litoměřice	A3r	107 500,00
305	002363	Libor	Kunte	1968	Markvartice	Děčín	B	120 000,00
306	002367	Pavel	Kubíček	1970	Polepy	Litoměřice	B	127 500,00
307	002368	Jan	Birkner	1979	Šluknov	Rumburk	A3a	127 500,00
308	002369	Vlastimil	Miřejovský	1973	Česká Kamenice	Děčín	B	127 500,00
309	002371	Vladimír	Diviš	1974	Děčín XXXI,	Děčín	B	127 500,00
310	002376	Alena	Kvardová	1964	Tuchořice	Žatec	B	127 500,00
311	002382	Karel	Samšinák	1948	Klášterec nad Ohří	Kadaň	C	95 000,00
312	002383	Miroslava	Bláhová	1954	Radonice	Kadaň	B	120 000,00
313	002386	Jana	Honzová	1969	Lipno	Žatec	B	120 000,00
314	002393	Milan	Špička	1958	Benešov nad Ploučnicí	Děčín	B	127 500,00
315	002394	Helena	Hanykýřová	1958	Libkovice pod Řípem	Roudnice nad Labem	C	59 151,00
316	002397	Jana	Kyjovská	1965	Mlékojedy	Litoměřice	C	102 500,00
317	002398	Miloš	Hamprecht	1971	Vilémov	Rumburk	A3a	120 000,00
318	002402	Monika	Mazánková	1971	Most	Most	B	127 500,00
319	002407	Ladislav	Krpálek	1972	Mikulášovice	Rumburk	B	120 000,00
320	002413	Jiří	Pelc	1975	Hřivice	Louny	A3a	127 500,00
321	002414	Petr	Šimera	1975	Vrutice	Litoměřice	B	127 500,00
322	002415	Alena	Němcová	1960	Cítoliby	Louny	C	102 500,00
323	002422	Miroslav	Hagara	1963	Česká Kamenice	Děčín	B	127 500,00
324	002425	Václav	Ré	1977	Holedeč	Žatec	B	120 000,00
325	002430	Lukáš	Hubka	1979	Vroutek	Podbořany	B	120 000,00
326	002434	Josef	Jirman	1935	Ročov	Louny	C	52 500,00
327	002436	Petr	Mařík	1960	Malá Veleň	Děčín	B	120 000,00
328	002437	Pavel	Futera	1973	Libochovice	Lovosice	C	102 500,00
329	002439	Jana	Baranová	1985	Krásná Lípa	Rumburk	B	120 000,00
330	002443	Zdeněk	Brich	1953	Ústí nad Labem	Ústí nad Labem	B	127 500,00
331	002444	Jiří	Hetzendorf	1955	Malečov	Ústí nad Labem	A3a	120 000,00
332	002445	Jitka	Gavdunová	1955	Vejprty	Kadaň	B	120 000,00
333	002446	Emilie	Mladá	1930	Horní Jiřetín	Litvínov	B	127 500,00
334	002448	Petr	Plíšek	1965	Mikulášovice	Rumburk	C	95 000,00
335	002450	Vladimíra	Tóthová	1961	Vejprty	Kadaň	B	120 000,00
336	002451	Vladimír	Miňovský	1958	Lubenec	Podbořany	B	120 000,00
337	002454	Radmila	Hončiková	1981	Most	Most	C	102 500,00
338	002455	Václav	Hegr	1975	Staňkovice	Žatec	B	127 500,00
339	002459	Martin	Prokůpek	1980	Šluknov	Rumburk	B	127 500,00
340	002469	Bohumil	Vlk	1952	Malé Březno	Ústí nad Labem	A3a	120 000,00
341	002475	Martin	Fůra	1990	Bechlín	Roudnice nad Labem	C	102 500,00
342	002477	Soňa	Jakubcová	1973	Ústí nad Labem	Ústí nad Labem	B	127 500,00
343	002478	Stanislav	Petr	1975	Košťany	Teplice	B	127 500,00
344	002479	Václav	Král	1955	Křimov	Chomutov	A3r	55 664,00
345	002480	Anna	Kirschnerová	1949	Zubrnice	Ústí nad Labem	B	120 000,00
346	002481	Petr	Krekač	1968	Osek	Teplice	B	127 500,00
347	002484	Martina	Menšíková Štěpá	1979	Vilémov	Rumburk	B	120 000,00
348	002485	Jiří	Jiras	1946	Ludvíkovice	Děčín	B	127 500,00
349	002486	Pavel	Provazník	1975	Mikulášovice	Rumburk	B	120 000,00
350	002489	Lada	George	1973	Rumburk	Rumburk	B	127 500,00

351	002491	Jiří	Štauda	1982	Vrbno nad Lesy	Louny	C	95 000,00
352	002492	Miroslav	Oheim	1950	Pnětluky	Louny	B	120 000,00
353	002494	Václav	Mates	1945	Slavětín	Louny	C	79 850,25
354	002495	Stanislava	Erbanová	1963	Krásná Lípa	Rumburk	B	120 000,00
355	002498	Bořivoj	Jerych	1978	Píšťany	Litoměřice	B	127 500,00
356	002500	Martin	Müller	1973	Vilémov	Rumburk	B	120 000,00
357	002501	Václav	Eichelman	1946	Výškov	Louny	B	120 000,00
358	002502	Jana	Krátkoruká	1949	Mikulášovice	Rumburk	C	95 000,00
359	002503	Libor	Kubišta	1965	Hřivice	Louny	B	127 500,00
360	002507	Petr	Hurta	1970	Ústí nad Labem	Ústí nad Labem	C	102 500,00
361	002508	Radek	Kluch	1972	Třebívlice	Lovosice	B	127 500,00
362	002509	Petr	Santner	1957	Radonice	Kadaň	B	120 000,00
363	002510	Jiří	Rückl	1954	Košťany	Teplice	B	127 500,00
364	002515	Kateřina	Martínková	1975	Rumburk	Rumburk	C	102 500,00
365	002519	Jiří	Vokoun	1954	Mikulášovice	Rumburk	C	60 000,00
366	002522	Václav	Rumplík	1972	Bžany	Teplice	B	120 000,00
367	002524	Štěpánka	Sekerková Ticová	1962	Arnoltice	Děčín	B	120 000,00
368	002527	Miroslav	Grajcar	1958	Jílové	Děčín	C	65 764,50
369	002528	Jitka	Chmelařová	1978	Mariánské Radčice	Litvínov	B	127 500,00
370	002530	Sabina	Šmídová	1978	Ústí nad Labem	Ústí nad Labem	A3a	127 500,00
371	002531	Stanislav	Král	1976	Mšené-lázně	Roudnice nad Labem	B	127 500,00
372	002532	Slavomír	Macola	1977	Klášterec nad Ohří	Kadaň	A3r	100 000,00
373	002535	Jiřina	Doudová	1961	Litvínov	Litvínov	A3a	116 284,00
374	002536	Lydia	Švábová	1951	Česká Kamenice	Děčín	B	127 500,00
375	002541	Milan	Hanousek	1966	Rumburk	Rumburk	B	127 500,00
376	002548	Dominik	Bílek	1972	Litvínov	Litvínov	B	127 500,00
377	002549	Vladislav	Skopal	1974	Šluknov	Rumburk	B	127 500,00
378	002552	Zdeněk	Kasper	1964	Šluknov	Rumburk	B	127 500,00
379	002553	Kateřina	Kocmanová	1960	Rumburk	Rumburk	C	102 500,00
380	002555	Jan	Bulín	1973	Výškov	Louny	B	120 000,00
381	002557	Hana	Stejskalová	1983	Želenice	Most	B	127 500,00
382	002559	Otakar	Černý	1959	Třebenice	Lovosice	C	81 699,65
383	002561	Ilona	Bravencová	1966	Vrbice	Roudnice nad Labem	B	120 000,00
384	002563	Petr	Vondráček	1954	Rumburk	Rumburk	C	102 500,00
385	002568	Pavel	Bechyňský	1957	Zálužice	Žatec	A3a	120 000,00
386	002576	Josef	Poláček	1950	Chodouny	Roudnice nad Labem	B	127 500,00
387	002579	Luděk	Strnad	1967	Stebno	Ústí nad Labem	B	120 000,00
388	002583	Jaroslav	Šístek	1977	Světec	Bílina	B	127 500,00
389	002584	Dagmar	Pavlíčková	1953	Račiněves	Roudnice nad Labem	C	69 000,00
390	002585	Dana	Dejová	1959	Arnoltice	Děčín	B	120 000,00
391	002586	Zdeněk	Bartoš	1976	Žiželice	Žatec	B	120 000,00
392	002590	Martina	Nussbaumerová	1971	Loučná pod Klínovcem	Kadaň	A3a	120 000,00
393	002592	Vladimír	Rath	1970	Výškov	Louny	B	120 000,00
394	002593	Miloslav	Mestek	1953	Petrohrad	Podbořany	B	120 000,00
395	002596	Vratislav	Číla	1952	Dolní Habartice	Děčín	C	100 560,00
396	002603	Petr	Kříž	1975	Hrobce	Roudnice nad Labem	B	127 500,00
397	002605	Lubomír	Tesárek	1974	Braňany	Most	B	127 500,00
398	002606	Hana	Plachá	1956	Osek	Teplice	C	102 500,00
399	002609	Anna	Elmanová	1948	Libochovice	Lovosice	A3a	116 300,00
400	002610	Stanislava	Klímová	1964	Markvartice	Děčín	B	120 000,00
401	002611	Jan	Smetana	1981	Ústí nad Labem	Ústí nad Labem	B	123 969,76
402	002615	Martin	Budina	1974	Štětí	Litoměřice	B	127 500,00
403	002617	Marian	Klein	1976	Heřmanov	Děčín	B	127 500,00
404	002624	Martin	Tokoš	1974	Blšany	Podbořany	B	120 000,00
405	002625	Libuše	Levická	1987	Výškov	Louny	B	120 000,00
406	002626	Zlatica	Veverková	1961	Mikulášovice	Rumburk	C	82 500,00
407	002628	Tomáš	Černý	1978	Budyně nad Ohří	Roudnice nad Labem	B	127 500,00
408	002630	Štěpán	Nikolić	1993	Děčín	Děčín	A3a	127 500,00
409	002639	Jitka	Kovářová Jenšovs	1974	Šluknov	Rumburk	B	127 500,00
410	002645	Dita	Kozelková	1973	Žatec	Žatec	B	127 500,00
411	002654	Jitka	Kavalcová	1988	Úštěk	Litoměřice	A3r	107 500,00
412	002656	Zdeňka	Kučerová	1952	Radonice	Kadaň	B	120 000,00
413	002659	Libuše	Patzeltová	1950	Ústí nad Labem	Ústí nad Labem	C	80 991,00
414	002660	Lukáš	Moravec	1982	Mikulášovice	Rumburk	B	120 000,00
415	002664	Radka	Venčovská	1967	Česká Kamenice	Děčín	A3a	127 500,00
416	002667	Vít	Formánek	1977	Vrbno nad Lesy	Louny	B	120 000,00
417	002669	Josef	Neudek	1953	Chodovlice	Lovosice	B	120 000,00
418	002670	Stanislav	Vörös	1973	Česká Kamenice	Děčín	B	127 500,00
419	002672	Břetislav	Přidal	1959	Šluknov	Rumburk	B	127 500,00
420	002673	František	Kopecký	1961	Proboštov	Teplice	A3a	127 500,00
421	002675	Libor	Hübsch	1976	Tašov	Ústí nad Labem	A3r	100 000,00

422	002676	Ladislav	Dundr	1963	Píšťany	Litoměřice	B	127 500,00
423	002678	Libuše	Sokolová	1957	Holedeč	Žatec	B	120 000,00
424	002680	Danuše	Mrázová	1948	Hrobce	Roudnice nad Labem	A3a	127 500,00
425	002685	Eva	Červenáková	1946	Slatina	Lovosice	A3a	119 448,36
426	002686	Josef	Kulich	1957	Chbany	Kadaň	B	120 000,00
427	002688	Zdeněk	Novák	1949	Rumburk	Rumburk	C	102 500,00
428	002690	Martin	Valeš	1971	Boleboř	Chomutov	B	120 000,00
429	002700	Miroslav	Trubač	1946	Jimlín	Louny	B	127 500,00
430	002703	Miroslav	Koštoval	1958	Košťany	Teplice	B	127 500,00
431	002705	Radek	Mostecký	1977	Štětí	Litoměřice	B	127 500,00
432	002706	Jaroslav	Rožec	1955	Dobříň	Roudnice nad Labem	B	127 500,00
433	002707	Rudolf	Balvín	1962	Žatec	Žatec	C	77 412,30
434	002709	Radka	Pilíková	1973	Třebenice	Lovosice	A3a	127 500,00
435	002711	Vladimír	Honzák	1970	Lubenec	Podbořany	A3a	112 784,00
436	002720	Hana	Horáčková	1945	Ústí nad Labem	Ústí nad Labem	A3a	127 500,00
437	002725	Emil	Španko	1962	Vrutice	Litoměřice	A3a	127 500,00
438	002727	Jan	Kaplan	1953	Louny	Louny	B	127 500,00
439	002735	Petr	Dědič	1983	Velká Bukovina	Děčín	B	120 000,00
440	002737	Alena	Bočanová	1976	Bžany	Teplice	B	120 000,00
441	002739	Marie	Kuglerová	1942	Děčany	Lovosice	C	76 174,50
442	002742	Vladimír	Sivický	1970	Žatec	Žatec	A3a	127 500,00
443	002743	Ladislav	Šmíd	1943	Litvínov	Litvínov	A3r	107 500,00
444	002745	Romana	Pospíšilová	1971	Bechlín	Roudnice nad Labem	B	127 500,00
445	002749	Dagmar	Semíková	1948	Klapý	Lovosice	A3a	127 500,00
446	002755	Vladimír	Ledvina	1975	Žatec	Žatec	B	127 500,00
447	002757	Miloslava	Postlová	1964	Cítoliby	Louny	C	102 500,00
448	002758	Tomáš	Skopal	1976	Šluknov	Rumburk	B	127 500,00
449	002762	Martin	Kubelka	1967	Žatec	Žatec	B	127 500,00
450	002765	Jaromír	Mikule	1953	Roudnice nad Labem	Roudnice nad Labem	B	127 500,00
451	002768	Karel	Doležálek	1951	Mikulášovice	Rumburk	C	90 000,00
452	002769	Michaela	Vlastníková	1969	Osek	Teplice	A3a	124 284,00
453	002776	Miroslava	Skočdopolová	1942	Cítoliby	Louny	C	102 500,00
454	002779	Antonín	Soldát	1959	Třebenice	Lovosice	A3a	127 500,00
455	002780	Jiří	Vaněk	1978	Krásná Lípa	Rumburk	C	95 000,00
456	002782	Alena	Franková	1949	Bohušovice nad Ohří	Litoměřice	C	100 900,13
457	002783	Radim	Kučera	1977	Vilémov	Rumburk	B	120 000,00
458	002784	Zuzana	Cabáková	1967	Žatec	Žatec	B	127 500,00
459	002786	Štěpánka	Beránková	1993	Staňkovice	Žatec	B	127 500,00
460	002788	Martin	Pilař	1971	Veliká Ves	Kadaň	B	120 000,00
461	002790	Milan	Blahoš	1957	Bechlín	Roudnice nad Labem	C	102 500,00
462	002791	Zdeňka	Novotná	1941	Polepy	Litoměřice	C	72 314,25
463	002794	Anna	Tománková	1957	Děčín	Děčín	B	127 500,00
464	002802	Marie	Švandová	1962	Dobříň	Roudnice nad Labem	C	80 445,00
465	002803	Jiřina	Vítková	1970	Polerady	Most	B	120 000,00
466	002810	Jaroslava	Blablová	1953	Žatec	Žatec	B	127 500,00
467	002811	Petra	Svejkovská	1976	Veselé	Děčín	B	120 000,00
468	002812	Jan	Harlas	1950	Bílence	Chomutov	A3a	104 000,00
469	002816	Břetislav	Baloun	1940	Děčín	Děčín	B	127 500,00
470	002817	Zdeněk	Novák	1949	Rumburk	Rumburk	C	102 500,00
471	002819	Anna	Veinholdová	1952	Vlastislav	Lovosice	A3a	120 000,00
472	002823	Michal	Novotný	1989	Liběšice	Litoměřice	B	127 500,00
473	002824	Jitka	Hudcová	1966	Brodec	Louny	A3a	120 000,00
474	002826	Josef	Cimrman	1941	Nová Ves	Louny	A3a	115 362,40
475	002833	Mirena	Švejdová	1969	Chřibská	Varnsdorf	B	120 000,00
476	002849	Vladimír	Veverka	1944	Holedeč	Žatec	A3a	120 000,00
477	002851	Kateřina	Hanzalíková	1989	Osek	Teplice	C	60 447,15
478	002859	Helena	Čížková	1958	Vejprty	Kadaň	A3r	100 000,00
479	002860	Jaroslav	Miňovský	1952	Vědomice	Roudnice nad Labem	B	127 500,00
480	002863	Marie	Kastnerová	1962	Peruc	Louny	B	127 500,00
481	002866	Vlastimil	Hubert	1967	Klášterec nad Ohří	Kadaň	C	95 000,00
482	002869	Božena	Hlávková	1958	Šluknov	Rumburk	B	127 500,00
483	002870	Zdeňka	Jelínková	1956	Malé Březno	Ústí nad Labem	B	120 000,00
484	002871	Jaroslav	Černý	1971	Kyškovice	Roudnice nad Labem	B	127 500,00
485	002873	Zdeňka	Schmidtová	1951	Chbany	Kadaň	B	120 000,00
486	002880	Alice	Tomášková	1977	Úštěk	Litoměřice	A3a	120 000,00
487	002884	Radka	Brožová	1971	Cítoliby	Louny	C	102 500,00
488	002888	Jiřina	Nechvílová	1977	Mikulášovice	Rumburk	C	95 000,00
489	002894	Pavel	Pružina	1967	Ctiněves	Roudnice nad Labem	C	90 000,00
490	002896	Martin	Vokoun	1977	Mikulášovice	Rumburk	C	82 500,00
491	002898	Katarína	Poláková	1962	Mikulášovice	Rumburk	C	95 000,00
492	002901	Ivana	Lišková	1982	Vejprty	Kadaň	A3a	118 400,00

493	002902	Petr	Kalda	1975	Klášterec nad Ohří	Kadaň	C	90 000,00
494	002903	Marie	Jindřichová	1960	Cítoliby	Louny	C	102 500,00
495	002904	Dana	Štulerová	1958	Teplice	Teplice	B	127 500,00
496	002909	Jaroslav	Záruba	1978	Dolní Habartice	Děčín	B	127 500,00
497	002911	Martin	Grega	1972	Ústí nad Labem	Ústí nad Labem	A3a	127 500,00
498	002913	Stanislava	Husáková	1952	Černěves	Roudnice nad Labem	B	120 000,00
499	002914	Ivanka	Dvořáková	1941	Cítoliby	Louny	C	102 500,00
500	002917	Nataša	Zelená	1966	Úštěk	Litoměřice	B	127 500,00
501	002924	Miroslav	Milfait	1960	Markvartice	Děčín	A3a	120 000,00
502	002925	Jan	Kašpar	1978	Žalhostice	Litoměřice	B	127 500,00
503	002929	Vladimír	Čos	1948	Černěves	Roudnice nad Labem	B	120 000,00
504	002932	Roman	Havelka	1969	Mariánské Radčice	Litvínov	B	127 500,00
505	002934	Alena	Šánová	1937	Cítoliby	Louny	C	102 500,00
506	002936	Lukasz	Ernst Kokotek	1980	Lovečkovice	Litoměřice	B	120 000,00
507	002940	Pavel	Dzuba	1982	Těchlovice	Děčín	B	120 000,00
508	002943	Marie	Ekrtová	1944	Cítoliby	Louny	B	127 500,00
509	002947	Zdeněk	Müller (Holka)	1989	Liběšice	Litoměřice	A3a	127 500,00
510	002952	Kateřina	Mildorfová	1981	Slatina	Lovosice	B	127 500,00
511	002953	Vincenc	Veselý	1943	Cítoliby	Louny	C	102 500,00
512	002954	František	Holý	1981	Blšany	Podbořany	A3a	120 000,00
513	002955	Josef	Kopal	1954	Mikulášovice	Rumburk	C	95 000,00
514	002956	Marcela	Kunová	1992	Česká Kamenice	Děčín	B	127 500,00
515	002957	Martin	Volák	1968	Keblice	Lovosice	A3a	114 320,00
516	002963	Miloslav	Zelený	1950	Janov	Děčín	A3a	103 984,00
517	002967	Ján	Dudáš	1948	Bořislav	Teplice	A3a	71 120,00
518	002973	Jana	Pletichová	1952	Křešice	Litoměřice	B	127 500,00
519	002983	Marie	Šváchová	1952	Vrbno nad Lesy	Louny	C	95 000,00
520	002986	Radek	Haluza	1972	Ludvíkovice	Děčín	B	127 500,00
521	002988	Vít	Krch	1967	Lovosice	Lovosice	C	102 500,00
522	002989	Emília	Myslivečková	1951	Benešov nad Ploučnicí	Děčín	C	99 668,25
523	002991	Zdeněk	Škabrada	1960	Chodouny	Roudnice nad Labem	B	127 500,00
524	002995	Jindřich	Kilian	1947	Měděnec	Kadaň	A3a	120 000,00
525	002996	Jaroslav	Žbirko	1941	Ústí nad Labem	Ústí nad Labem	A3a	127 500,00
526	002999	Milan	Moc	1975	Markvartice	Děčín	A3r	100 000,00
527	003000	Tomáš	Rudl	1990	Hřivice	Louny	B	127 500,00
528	003006	Miroslav	Havlíček	1961	Šluknov	Rumburk	A3a	111 500,00
529	003008	Luděk	Kos	1975	Líšťany	Louny	C	102 500,00
530	003009	Martin	Kuchař	1971	Dolní Poustevna	Rumburk	B	120 000,00
531	003010	Ludmila	Tesařová	1953	Klášterec nad Ohří	Kadaň	C	95 000,00
532	003011	Pavlína	Nováková	1974	Pnětluky	Louny	B	120 000,00
533	003014	Miloslav	Ledvina	1991	Roudnice nad Labem	Roudnice nad Labem	B	127 500,00
534	003015	Ivan	Zach	1960	Brozany nad Ohří	Litoměřice	A3a	127 500,00
535	003016	Marie	Uldrychová	1982	Dušníky	Roudnice nad Labem	C	97 500,00
536	003023	Stanislav	Štěpán	1968	Most	Most	B	127 500,00
537	003025	Libuše	Drbalová	1963	Sedlec	Lovosice	A3a	120 000,00
538	003032	Jana	Lorencová	1954	Bohušovice nad Ohří	Litoměřice	C	102 500,00

63 223 995,15

Legenda:

Počet žádostí dle typu zařízení

A3a - automatický kotel pouze na biomasu	86	10 507 367,56 Kč
A3r - kotle pouze na biomasu s ručním přikládáním	14	1 400 664,00 Kč
B - tepelné čerpadlo	332	41 298 969,76 Kč
C- plynový kondenzační kotel	106	10 016 993,83 Kč

63 223 995,15 Kč

Ústecký kraj

Krajský úřad

Číslo smlouvy: ……..
Č.j.: ……..

Smlouva o poskytnutí dotace

uzavřená v souladu s ustanovením § 10a zákona č. 250/2000 Sb., o rozpočtových pravidlech územních rozpočtů jako smlouva veřejnoprávní ve smyslu § 159 a násl. zákona č. 500/2004 Sb., správní řád

Smluvní strany

Poskytovatel:	**Ústecký kraj**
Sídlo:	Velká Hradební 3118/48, 400 02 Ústí nad Labem
Zastoupený:	.....
Kontaktní osoba:	.....
E-mail/telefon:	.....
IČ:	70892156
DIČ:	CZ70892156
Bank. spojení:	ČSOB a.s.
Číslo účtu:	293863327/0300

(dále jen „poskytovatel“)

a

Příjemce:	.....
Bydliště:	.....
Datum narození:	.....
Bank. spojení:	.....
Číslo účtu:	.....
Číslo žádosti:	.....

(dále jen „příjemce“)

uzavírají níže uvedeného dne, měsíce a roku tuto

Smlouvu o poskytnutí investiční dotace

k realizaci dílčího projektu (akce) v rámci Dotačního programu na výměnu zastaralých zdrojů tepla na pevná paliva (kotlíková dotace) – 4. výzva Ústeckého kraje a podprogramu Nová zelená úsporám – Adaptační a mitigační opatření
dále jen „smlouva“

nová zelená úsporám

Ministerstvo životního prostředí

Preambule

V souladu se zákonem č. 129/2000 Sb. o krajích (krajské zřízení), ve znění pozdějších předpisů a zákonem č. 250/2000 Sb., o rozpočtových pravidlech územních rozpočtů, ve znění pozdějších předpisů přijalo dne 7. 9. 2020 Zastupitelstvo Ústeckého kraje usnesení č. 032/31Z/2020, kterým byl doplněn Dotační program na výměnu zastaralých zdrojů tepla na pevná paliva (kotlíková dotace). Dotační program byl schválen Zastupitelstvem Ústeckého kraje usnesením č.027/20Z/2019 dne 24. 6. 2019 (dále „dotační program"). Smlouva se uzavírá a dotace je poskytnuta v souladu s tímto dotačním programem obsahujícím základní podmínky poskytnutí dotace a v souladu se Závaznými pokyny pro žadatele a příjemce podpory z podprogramu Nová zelená úsporám – Adaptační a mitigační opatření v rámci 1. výzvy k podávání žádostí.

Článek I.

Předmět a účel smlouvy

1. Poskytovatel touto smlouvou poskytuje příjemci finanční podporu ve formě investiční dotace z rozpočtu poskytovatele (dále jen „dotace"), blíže specifikované v žádosti o poskytnutí dotace, na výměnu stávajícího kotle na pevná paliva s ručním přikládáním nesplňujícím třídu 3, 4 nebo 5 dle ČSN EN 303-5 za nový zdroj tepla podporovaný v rámci dotačního programu a s tím související práce (dále jen „akce").
2. Poskytovatel podle této smlouvy poskytne příjemci dotaci na akci pro rodinný nebo bytový dům na adrese ……., umístěný na pozemku parc. č.: …… a zapsaný na LV č.: …….. vedený pro katastrální území …… v obci ……
3. Dotace je poskytnuta na základě žádosti o poskytnutí dotace ze dne ……..
4. Příjemce dotaci přijímá a zavazuje se, že bude akci realizovat svým jménem, na svou vlastní odpovědnost, v souladu s právními předpisy, podmínkami dotačního programu (4. výzva Ústeckého kraje) a podmínkami této smlouvy.
5. Akce musí být dokončena a účelu tak bude dosaženo nejpozději dne 30. 6. 2023. Tímto dnem se považuje realizace účelu dle odst. 1 tohoto článku za ukončenou. Pro příjemce je tento termín stanoven jako závazný.

Článek II.

Účelové určení a výše dotace

1. Poskytovatel se zavazuje v souladu s usnesením Rady Ústeckého kraje č.…… ze dne …… poskytnout příjemci investiční dotaci v maximální výši …… Kč (slovy ……..…….... korun českých) na úhradu způsobilých výdajů akce.
2. Podíl dotace na předpokládaných způsobilých výdajích akce:

Celkové způsobilé výdaje	Kč
Max. výše dotace z NZÚ - AMO	Kč
Bonifikace za prioritní obec z NZÚ - AMO	Kč
Celková max. výše dotace – vč. bonifikace	**Kč**

3. Výše dotace uvedená v odst. 1. tohoto článku je maximální a nesmí být překročena. Pokud skutečné celkové způsobilé výdaje akce překročí celkovou výši způsobilých výdajů akce uvedenou v tabulce v odst. 2. tohoto článku, uhradí příjemce částku tohoto překročení z vlastních zdrojů. Pokud budou skutečné celkové způsobilé výdaje akce nižší než výše celkových způsobilých výdajů akce uvedených v tabulce v odst. 2. tohoto článku, procentní výše dotace dle článku 4 dotačního programu se nemění, tzn., že absolutní částka dotace se úměrně sníží. Ke snížení dotace může dojít i v případě změny nového zdroje tepla za dodržení podmínek uvedených v článku 2.2 dotačního programu.
4. Nezpůsobilé výdaje akce jsou hrazeny z vlastních zdrojů příjemce.
5. Souběh dotace s dalšími dotačními tituly na realizaci jedné akce se nevylučuje. Výše poskytnutých dotací na akci však v takovém případě nesmí přesáhnout 100 % celkových způsobilých výdajů na akci.
6. Dotace je účelově určena k úhradě způsobilých výdajů akce vymezených v čl. IV. této smlouvy. Zdrojem financování je podprogram Nová zelená úsporám – Adaptační a mitigační opatření (NZÚ - AMO).
7. Finanční prostředky uvedené v tabulce odst. 2. tohoto článku jako dotace jsou peněžními prostředky krytými ze státního rozpočtu ve smyslu § 10a odst. 5 písm. d) zákona č. 250/2000 Sb., o rozpočtových pravidlech územních rozpočtů, ve znění pozdějších předpisů (zákon o územních rozpočtech).
8. Dotace je veřejnou finanční podporou ve smyslu zákona č. 320/2001 Sb., o finanční kontrole ve veřejné správě a o změně některých zákonů (zákon o finanční kontrole), ve znění pozdějších předpisů (zákon o finanční kontrole), a vztahují se na ni všechna ustanovení tohoto zákona.
9. Dotace nenaplňuje znaky veřejné podpory ve smyslu čl. 107 Smlouvy o fungování Evropské unie.

Článek III.

Způsob poskytnutí dotace

1. Dotace je poskytnuta jednorázově formou zpětného proplácení odpovídající části způsobilých výdajů, které příjemce vynaložil na realizaci akce a doložil v závěrečné zprávě.
2. Dotace bude poskytovatelem proplacena bezhotovostně do 30 pracovních dnů ode dne schválení závěrečné zprávy s náležitostmi dle článku V. této smlouvy na účet příjemce uvedený v záhlaví této smlouvy.
3. Příjemci budou uznány pouze způsobilé výdaje, které příjemce prokazatelně uhradil a doložil příslušným účetním dokladem.

Článek IV.

Způsobilý výdaj

1. Za způsobilé výdaje v rámci realizace akce jsou považovány výdaje vynaložené v souladu s podmínkami programu, zejména pak:
   a) dodávka nového zdroje tepla uvedeného v žádosti,
   b) stavební práce, dodávky a služby spojené s realizací nového zdroje tepla,
   c) stavební práce, dodávky a služby související s realizací nové otopné soustavy nebo úpravou stávající otopné soustavy, včetně dodávky a instalace akumulační nádoby nebo kombinovaného bojleru, pokud je toto doporučeno projektem, výrobcem nebo dodavatelem, vždy v návaznosti na realizaci nového zdroje tepla pro vytápění,

d) náklady na zkoušky nebo testy související s uváděním majetku do stavu způsobilého k užívání a k prokázání splnění technických parametrů, ovšem pouze v období do kolaudace (uvedení do trvalého provozu),
e) náklady na projektovou dokumentaci, realizovanou příslušně autorizovanou osobou (Česká komora autorizovaných inženýrů a techniků ve výstavbě), je-li nezbytná pro realizaci akce.

2. Všechny ostatní výdaje vynaložené příjemcem jsou považovány za výdaje nezpůsobilé.

3. V případě, že účetní doklad obsahuje údaj o peněžní částce v cizí měně, popřípadě byl uhrazen a doložen bankovním výpisem/účetním dokladem v cizí měně, bude tato peněžní částka přepočtena na českou měnu podle směnného kurzu používaného Českou národní bankou ke dni proplacení účetního dokladu.

4. Způsobilé výdaje musí vyhovovat zásadám účelnosti, efektivnosti a hospodárnosti dle zákona o finanční kontrole.

5. Způsobilé výdaje na realizaci akce vznikají nejdříve ke dni 15. 7. 2015. Dotaci lze použít pouze na úhradu způsobilých výdajů vzniklých a uhrazených do 30. 6. 2023 (účinnost způsobilých výdajů).

Článek V.

Povinnosti příjemce

Příjemce prohlašuje, že dotaci přijímá a v této souvislosti se zavazuje:

1. Plně a prokazatelně splnit účel, na který mu byla dotace poskytnuta, a to v rozsahu uvedeném v článku I. a II. této smlouvy a dodržet jej po dobu udržitelnosti stanovenou pro plnění účelu akce, tj. do 31. 12. 2028.

2. Zajistit řádný provoz, údržbu a servis nového zdroje tepla a uchování dokumentace akce, a to i po celou dobu udržitelnosti, tj. do 31. 12. 2028. Jedná se zejména o povinnost provozovat zdroj tepla v souladu s podmínkami pro provoz stanovenými zákonem č. 201/2012 Sb., o ochraně ovzduší, výrobcem a dodavatelem, povinnost spalovat pouze paliva, která splňují požadavky na kvalitu paliv stanovené prováděcím právním předpisem k zákonu č. 201/2012 Sb., o ochraně ovzduší, a která jsou výrobcem kotle určena jako vhodná k naplnění požadavků Nařízení komise č. 2015/1189 ze dne 28. 04. 2015, kterým se provádí směrnice Evropského parlamentu a Rady 2009/12/ES, pokud jde o požadavky na ekodesign kotlů na tuhá paliva.

3. Příjemce je v době udržitelnosti oprávněn vyměnit nový zdroj tepla za zdroj tepla se stejnými nebo lepšími ekologickými parametry, pokud jde o emise látek znečišťující ovzduší.

4. V případě instalace jiného typu zdroje tepla než toho, který je uveden v žádosti o dotaci, je nutné o změnu požádat doložením změnového formuláře před instalací nového zdroje tepla. Změna typu zdroje tepla musí být projednána a schválena Radou Ústeckého kraje.

5. Dohodnout s dodavatelem předmětu akce fakturační podmínky tak, aby byl doložen účel fakturovaných částek a aby byly přesně vymezeny jednotlivé způsobilé a nezpůsobilé výdaje. Informace o plnění uvedeném na faktuře **musí obsahovat** (dle typu akce) následující:

- specifikaci a náklady na nový zdroj,
- specifikaci a náklady opatření na otopné soustavě,
- specifikaci a náklady na úpravy spalinových cest,
- specifikaci a náklady na úpravu kotelny,
- specifikaci a náklady na akumulační nádobu,
- specifikaci a náklady na neveřejnou část plynové přípojky,

- celkové náklady plnění.

6. Informace o plnění uvedeném na faktuře jsou povinné od data zveřejnění podmínek dotačního programu. Pro faktury vystavené před zveřejněním podmínek zajistí příjemce informace v jiné formě (např. jako přílohu k faktuře ve formě položkového rozpočtu). Tento dokument musí být označen registračním číslem projektu shodně s fakturou.
7. Označit účetní doklady (faktury apod.) registračním číslem projektu **SFZP/076003/2020.**
8. Po ukončení realizace akce dle článku II. doručit poskytovateli dotace závěrečnou zprávu, a to nejpozději do 31. 7. 2023. Závěrečná zpráva bude zejména obsahovat:
   - Označení příjemce,
   - Číslo smlouvy poskytovatele (uvedené na 1. straně smlouvy),
   - Finanční vyúčtování akce,
   - Kopie účetních dokladů za realizované práce, dodávky a služby, např. faktury, paragony, atd. (viz odst. 5. až 7.),
   - Příjemcem podepsanou kopii výpisu z účtu o provedení platby – podpis na tomto dokumentu musí být originální (ne kopie podpisu). Originál si žadatel ponechá pro případnou kontrolu,
   - Fotodokumentaci nového zdroje tepla a jeho napojení na otopnou soustavu a komínové těleso rodinného domu. U tepelných čerpadel je nutné předložit fotodokumentaci všech částí (venkovní i vnitřní jednotky),
   - Kopii protokolu o uvedení nového zdroje do provozu nebo revizní zprávu,
   - Kopie protokolu o revizi spalinové cesty dle Vyhlášky č. 34/2016 Sb., o čištění, kontrole a revizi spalinové cesty (v případě, že je novým zdrojem tepla spalovací zdroj),
   - Kopie dokladu o likvidaci starého kotle potvrzeného oprávněnou osobou (vlastnící příslušné oprávnění k nakládání s odpady). Formulář je dostupný na webových stránkách Ústeckého kraje,
   - Kopii osvědčení o získání profesní kvalifikace (u instalace tepelných čerpadel a kotlů výhradně na biomasu).
9. Umožnit po dobu realizace akce a po celou dobu udržitelnosti provedení kontroly a spolupracovat s kontrolními orgány ze strany poskytovatele, třetích osob pověřených poskytovatelem, Ministerstva životního prostředí, Státního fondu životního prostředí České republiky, Ministerstva financí, orgány finanční správy a Nejvyššího kontrolního úřadu. Těmto subjektům je povinen zpřístupnit zejména veškerou dokumentaci k akci. Kontrolou se rozumí provedení kontroly daného nového zdroje tepla, resp. celé akce na místě, a to v souladu se zákonem o finanční kontrole a zákonem č. 255/2012 Sb., o kontrole (kontrolní řád), ve znění pozdějších předpisů (zákon o kontrole).
10. Po dobu udržitelnosti zajistit u třetích osob, jimž po vyplacení dotace zcizuje nebo přenechává rodinný dům k užívání, ve kterém byl pořízen nový zdroj tepla, možnost kontroly dle odst. 9 tohoto článku.
11. Realizovat opatření k odstranění nedostatků zjištěných při veřejnosprávní kontrole, která mu byla uložena orgány uvedenými v odst. 9 tohoto článku, na základě prováděných kontrol, a to v termínu, rozsahu a kvalitě podle požadavků stanovených příslušným kontrolním orgánem.
12. Při peněžních operacích dle článku VI. této smlouvy převést bezhotovostně peněžní prostředky na účet poskytovatele uvedený v záhlaví této smlouvy a při těchto peněžních operacích vždy uvádět jako variabilní symbol poslední čtyřčíslí čísla této smlouvy.
13. Neprodleně informovat poskytovatele o všech změnách ve vlastnických právech příjemce k rodinnému domu/bytové jednotce či v jeho identifikačních údajích, nejpozději však do 15 dnů ode dne kdy nastala daná změna. V případě změny účtu je příjemce povinen rovněž doložit vlastnictví k účtu, a to kopií příslušné smlouvy nebo potvrzením peněžního ústavu. Povinnost informovat podle tohoto bodu se vztahuje i na dobu udržitelnosti. Změnu příjemce dotace oznámí předložením změnového formuláře (dostupný na webových

stránkách Ústeckého kraje).

14. Z důvodu změn identifikačních údajů smluvních stran není nutné uzavírat ke smlouvě dodatek.

VI.

Porušení rozpočtové kázně, výpověď, zrušení smlouvy

1. Neoprávněné použití dotace nebo zadržení prostředků poskytnutých z rozpočtu poskytovatele je porušením rozpočtové kázně podle § 22 zákona o územních rozpočtech. V případě porušení rozpočtové kázně bude postupováno dle zákona o územních rozpočtech a příjemci bude uložen odvod včetně penále za prodlení s odvodem ve výši stanovené zákonem nebo touto smlouvou.
2. V případě porušení rozpočtové kázně, které poskytovatel považuje za méně závažné, bude vždy uložen odvod za dané porušení procentem z celkové poskytnuté dotace následovně:
   a) nedodržení povinností příjemce dle článku V. odst. 4, 7 a 9 této smlouvy – výše odvodu činí 5 % za každé porušení,
   b) nedodržení povinnosti zajištění možnosti kontroly u třetích osob dle článku V. odst. 10 této smlouvy – výše odvodu činí 5 % za každé porušení,
   c) porušení povinností spojených s kontrolou dle článku V. odst. 11 této smlouvy – výše odvodu činí 5 % za každé porušení,
   d) porušení povinností při převodu finančních prostředků uvedených v článku V. odst. 12 této smlouvy – výše odvodu činí 1 % za každé porušení,
   e) nedodržení povinnosti informovat poskytovatele o změnách v souladu s článkem V. odst. 13 této smlouvy – výše odvodu činí 5 % za každé porušení.
3. Poskytovatel je oprávněn vypovědět smlouvu v případě, že příjemce porušil smluvní povinnost stanovenou touto smlouvou. Výpověď musí mít písemnou formu a nabývá účinnosti uplynutím výpovědní lhůty, která činí 15 dní ode dne doručení výpovědi příjemci.
4. Smluvní strany mohou podat písemný návrh na zrušení smlouvy z důvodů uvedených v § 167 odst. 1 správního řádu. Pokud smluvní strana, které byl návrh doručen, s ním vysloví souhlas, smlouva zaniká dnem, kdy písemný souhlas dojde smluvní straně, která návrh podala. Pokud smluvní strana, které byl návrh doručen, s ním nevysloví souhlas, smlouva nezaniká.
5. Spory z právních poměrů při poskytnutí dotace rozhoduje podle správního řádu Ministerstvo financí ČR.

VII.

Ostatní ujednání

1. Tuto smlouvu lze měnit či doplňovat pouze po dohodě smluvních stran formou písemných a číslovaných dodatků.
2. Na poskytnutí dotace není právní nárok. Poskytovatel si vyhrazuje právo neodsouhlasit proplacení takových výdajů, které nejsou v souladu se způsobilými výdaji definovanými touto smlouvou a dotačním programem.
3. Vzhledem k veřejnoprávnímu charakteru poskytovatele souhlasí příjemce se zveřejněním údajů podle zákona č. 106/1999 Sb., o svobodném přístupu k informacím, ve znění pozdějších předpisů, v souladu s požadavky Nařízení Evropského parlamentu a Rady (EU) č. 2016/679 o ochraně fyzických osob v souvislosti se zpracováním osobních údajů

a o volném pohybu těchto údajů a o zrušení směrnice 95/46/ES (obecné nařízení o ochraně osobních údajů nebo také GDPR), a zákona č. 110/2019 Sb., o zpracování osobních údajů.

4. Tato smlouva bude zveřejněna dle § 10d odst. 1 zákona o územních rozpočtech na úřední desce poskytovatele způsobem umožňujícím dálkový přístup do 30 dnů ode dne uzavření smlouvy, což se týká i případných dodatků ke smlouvě, a to po dobu nejméně 3 let ode dne zveřejnění.
5. Ustanovení článku V. odst. 10. a odst. 13. této smlouvy se nepoužije v případě, že příjemce vrátí celou dotaci poskytnutou příjemci poskytovateli na účet poskytovatele číslo 293863327/0300, a to do 60 dnů ode dne zcizení rodinného domu/bytové jednotky.
6. Pokud v této smlouvě není stanoveno jinak, použijí se přiměřeně na právní vztahy z ní vyplývající příslušná ustanovení zákona o územních rozpočtech, správního řádu, případně příslušná ustanovení zákona č. 89/2012 Sb., občanského zákoníku, s výjimkou uvedenou v § 170 správního řádu.
7. Tato smlouva se vyhotovuje ve dvou vyhotoveních s platností originálu, přičemž každá ze smluvních stran obdrží jedno vyhotovení.
8. Příjemce prohlašuje, že se s ustanoveními této smlouvy a podmínkami dotačního programu řádně seznámil, a zavazuje se, že se jimi bude řídit.
9. Poskytovatel potvrzuje, že o poskytnutí dotace a uzavření této smlouvy bylo rozhodnuto usnesením Rady Ústeckého kraje č. …….. ze dne ……
10. Tato smlouva nabývá platnosti i účinnosti dnem jejího uzavření.

V Ústí nad Labem dne .....

V Ústí nad Labem dne .....

.....

.....

Poskytovatel:
Ústecký kraj
……..

Příjemce:
……..

Tabulka RÚK - okres Děčín					
pořadové číslo	**číslo žádosti v rámci okresu**	**jméno a příjmení**	**adresa sídla**	**IČ/rok narození**	**částka**
317	DC_000002	Jan Böhme	Polní 1147/16, Krásná Lípa 40746	41337247	25 000,00 Kč
318	DC_000007	Michal Kumpf	Vysoká Lípa 126, Jetřichovice 40716	71777571	25 000,00 Kč
319	DC_000021	Jindra Šancová	Merboltice 141, Merboltice 40502	71977414	25 000,00 Kč
320	DC_000030	Kateřina Marková	Dlouhá 35, Děčín 40502	01588788	25 000,00 Kč
321	DC_000055	Ondřej Šanc	Merboltice 141, Merboltice 40502	74287320	25 000,00 Kč
322	DC_000066	PhDr. Jan Böhme	Polní 1147/16, Krásná Lípa 40746	86800949	25 000,00 Kč
323	DC_000071	Vojtěch Kroupa	Hřbitovní 1403/28, Děčín 40502	08788383	25 000,00 Kč
324	DC_000075	Hana Svatošová	[redacted] Šluknov 40777	1955	25 000,00 Kč
325	DC_000087	Ivana Marie Böhme	Polní 1147/16, Krásná Lípa 40746	76160424	25 000,00 Kč
326	DC_000091	Renata Urbanová	Valkeřice 292, Valkeřice 40724	03234274	25 000,00 Kč
327	DC_000101	Mgr. Hana Matějková	[redacted] Šluknov 40777	1977	25 000,00 Kč
328	DC_000167	Mirka Kadlecová	Mikulášovice 1009, Mikulášovice 40779	70915008	25 000,00 Kč
329	DC_000178	Petr Psota	Kytlice 83, Kytlice 40745	62781910	25 000,00 Kč
330	DC_000194	Josef Urban	Českolipská 408, Benešov nad Ploučnicí 40722	65117484	25 000,00 Kč
331	DC_000200	Tomáš Stárek	Čsl. armády 621/25, Děčín 40502	01037692	25 000,00 Kč
332	DC_000224	Božena Špičková	Tyršova 1097/3, Děčín 40502	12774022	25 000,00 Kč
333	DC_000364	Zuzana Ondečková	Dolní Habartice 271, Dolní Habartice 40502	05967180	25 000,00 Kč
334	DC_000416	Drahoslava Firsovová	Zapadni 2744, Varnsdorf 40747	07287224	25 000,00 Kč
335	DC_000517	Miguel Angel Saavedra Guzman	Labská 267/38, Děčín 40502	04614607	25 000,00 Kč
336	DC_000642	Hynek Jirman	Sadová 261, Dolní Poustevna 40782	06468055	25 000,00 Kč
337	DC_000654	Soňa Šmejcová	Polní 1013, Rumburk 40801	01178083	25 000,00 Kč
338	DC_000660	Kateřina Tomagová	Kateřina 21, Dolní Podluží 40755	76540774	25 000,00 Kč
339	DC_000696	Andrea Havlátková	Brtníky 257, Staré Křečany 40760	72681411	25 000,00 Kč
340	DC_000734	Renata Králová	Teplická 225/55, Děčín 40502	86718169	25 000,00 Kč
341	DC_000826	Josef Král	Svojsikova 937, Šluknov 40777	04237838	25 000,00 Kč
342	DC_000858	Karolína Hanušová	Srbská Kamenice 127, Srbská Kamenice 40715	08451303	25 000,00 Kč
343	DC_000859	Rostislav Boháč	Velká Bukovina 187, Velká Bukovina 40729	87108330	25 000,00 Kč
344	DC_000860	Vlasta Synková	[redacted] Varnsdorf 40747	1977	25 000,00 Kč
345	DC_000868	Vít Pavko	Masarykovo nám. 191/18, Děčín 40502	07215380	25 000,00 Kč
346	DC_000870	Drahoslava Bílá	Lodní 1405/2, Děčín 40502	13458591	25 000,00 Kč
347	DC_000884	Jakub Bureš	17. listopadu 358/9, Děčín 40502	03766225	25 000,00 Kč
348	DC_000886	Jiří Masopust	[redacted] Jiříkov 40753	1948	25 000,00 Kč
349	DC_000888	Pavel Masopust	[redacted] Jiříkov 40753	1973	25 000,00 Kč
350	DC_000892	Pavla Hodboďová	Veveří 12/14, Děčín 40502	06071571	25 000,00 Kč

351	DC_000900	Mgr. Eva Štrossová	Nerudova 565/15, Děčín 40502	07428928	25 000,00 Kč
352	DC_000901	Dana Musilová	Divišova 794/3, Děčín 40502	64674584	25 000,00 Kč
353	DC_000902	Ing. Aleš Kubica	Kamenná Horka 110, Krásná Lípa 40746	73997382	25 000,00 Kč
354	DC_000903	Marie Martínková	Žerotínova 201/5, Děčín 40501	10408215	25 000,00 Kč
355	DC_000904	Ondřej Hout	Horní Habartice 94, Horní Habartice 40502	09032690	25 000,00 Kč
356	DC_000905	Stanislav Urbánek	U Benaru 13, Česká Kamenice 40721	68987561	25 000,00 Kč
357	DC_000907	Mgr. Irena Kubicová	Kamenná Horka 110, Krásná Lípa 40746	03600564	25 000,00 Kč
358	DC_000909	Hana Mrázková	Adamova 142/8, Děčín 40502	07639511	25 000,00 Kč
359	DC_000910	Josef Šlejhar	Veselé 103, Veselé 40502	72724234	25 000,00 Kč
360	DC_000916	Petra Krajíčková	Teplická 347/42, Děčín 40502	74548832	25 000,00 Kč
361	DC_000920	Jana Mocová	Pražská 405, Děčín 40711	74161113	25 000,00 Kč
362	DC_000922	Andrej Zavadský	Dolní Podluží 540, Dolní Podluží 40755	87853337	25 000,00 Kč
363	DC_000923	Denisa Zavadská	[redacted] Dolní Podluží 40755	1992	25 000,00 Kč
364	DC_000924	Pavla Kavánová	Dolní Chřibská 1, Chřibská 40744	15661041	25 000,00 Kč
365	DC_000925	Jitka Streckerová	Jiráskova 1043/3, Rumburk 40801	42472652	25 000,00 Kč
366	DC_000927	Radim Palička	Horní Podluží 321, Horní Podluží 40757	76316173	25 000,00 Kč
367	DC_000929	Ing. Lubomír Kaván	Dolní Chřibská 1, Chřibská 40744	15661032	25 000,00 Kč
368	DC_000930	Jaroslava Chvojková	Divišova 777/9, Děčín 40502	86716263	25 000,00 Kč
369	DC_000931	Naděžda Ledenová	Lázeňská 58/1, Děčín 40502	65614810	25 000,00 Kč
370	DC_000932	Josef Valta	Chrástecká 1306/5, Děčín 40502	42485991	25 000,00 Kč
371	DC_000935	Michaela Ženčuchová	Leopoldka 4, Velký Šenov 40778	08321400	25 000,00 Kč
372	DC_000936	Bc. Martina Zelenická	Zahradní 210, Jílové 40701	05383455	25 000,00 Kč
373	DC_000937	Kateřina Maxinová	Brtníky 193, Staré Křečany 40760	87183960	25 000,00 Kč
374	DC_000938	Oldřich Kmošťák	Bulharská 1032/29, Děčín 40502	46792716	25 000,00 Kč
375	DC_000939	Zdeňka Hertlová	Fojtovice 68, Děčín 40502	08631956	25 000,00 Kč
Celkem					**1 475 000,00 Kč**

Zbývá přerozdělit	**625 000,00 Kč**

tabulka RÚK - okres: Chomutov					
pořadové číslo	**číslo žádosti v rámci okresu**	**jméno a příjmení**	**adresa sídla**	**IČ/rok narození**	**částka**
215	CV_000037	Jaroslava Bábíčková	Březový vrch 249, Jirkov 431 11	01015109	25 000 Kč
216	CV_000057	Radek Žižka	Na Borku 1604/1604, Jirkov 431 11	07411481	25 000 Kč
217	CV_000071	Tamáš Michal	Olejomlýnská 327, Jirkov 431 11	05912938	25 000 Kč
218	CV_000073	Vladimír Netolický	Zaječice 36, Vrskmaň 431 11	10417991	25 000 Kč
219	CV_000075	Martin Pašek	Palackého 3952, Chomutov 430 01	67217737	25 000 Kč
220	CV_000077	Petr Vaněk	Chomutovská 132, Spořice 431 01	62203509	25 000 Kč
221	CV_000087	Simona Khůnová	Okořín 21, Strupčice 431 14	02403226	25 000 Kč
222	CV_000099	Monika Hanousková	Jirkovská 69, Vysoká Pec 431 59	05883971	25 000 Kč
223	CV_000100	Petra Nowaková	Křimov 46, Křimov 430 01	87520800	25 000 Kč
224	CV_000107	Stanislav Pechouš	Topolová 579, Klášterec nad Ohří 431 51	65086228	25 000 Kč
225	CV_000122	Stanislav Zemek	Mostecká 1500, Jirkov 431 11	04863526	25 000 Kč
226	CV_000123	Mgr. Petra Kotyzová	Vilová 1670/2, Chomutov 430 01	72636327	25 000 Kč
227	CV_000129	Renata Karták Vaňková	Stavbařská 4518, Chomutov 430 04	61321397	25 000 Kč
228	CV_000132	Eva Zrůstová	Jana Švermy 1227/2, Vejprty 431 91	08316775	25 000 Kč
229	CV_000139	Lenka Konvalinková	Blanická 3521/41, Chomutov 430 03	86831712	25 000 Kč
230	CV_000142	Helena Kučerová	Kosmonautů 3942, Chomutov 430 01	66128544	25 000 Kč
231	CV_000189	Daniel Tylš	Mládežnická 1646, Jirkov 431 11	88655237	25 000 Kč
232	CV_000190	Milan Šíma	17. listopadu 4792, Chomutov 430 04	61549339	25 000 Kč
233	CV_000193	Jakub Kostur	Zahradní 241, Klášterec nad Ohří 431 51	75374579	25 000 Kč
234	CV_000212	Lenka Plechatá	Pod Stadionem 399, Klášterec nad Ohří 431 51	03018563	25 000 Kč
235	CV_000213	Veronika Kovaříková	Kamenný Vrch 5281, Chomutov 430 04	75902401	25 000 Kč
236	CV_000227	Karel Křenek	Ciboušovská 769, Klášterec nad Ohří 431 51	13313851	25 000 Kč
237	CV_000265	Oleg Nikišenko	Kamenná 5115, Chomutov 430 04	71794557	25 000 Kč
238	CV_000269	Martin Matouš	Šafaříkova 2242, Chomutov 430 03	12070874	25 000 Kč
239	CV_000285	Lucie Černá	Blatenská 3992, Chomutov 430 03	03258891	25 000 Kč
241	CV_000307	Přemysl Číž	Školní pěšina 5091, Chomutov 430 04	71942246	25 000 Kč
242	CV_000311	Markéta Máchová	Elišky Krásnohorské 4552, Chomutov 430 03	86759442	25 000 Kč
243	CV_000312	František Pokorný	Mostecká 1184/5, Chomutov 430 01	49881353	25 000 Kč
244	CV_000320	Liliana Jiřincová	Koželužská 1508, Kadaň 432 01	03407454	25 000 Kč
245	CV_000327	Gabriela Honišková	Školní 514, Klášterec nad Ohří 431 51	73816191	25 000 Kč
246	CV_000334	Jiří Bazoni	Zelená 49, Málkov 431 02	05383242	25 000 Kč
247	CV_000335	Jiří Tupý	Skalní 439, Kadaň 432 01	86759531	25 000 Kč
248	CV_000336	Jiří Tupý	[redacted] Kadaň 432 01	1996	25 000 Kč
249	CV_000337	Michaela Vajdíková	Lesní 534, Klášterec nad Ohří 431 51	88873749	25 000 Kč
250	CV_000339	Pavlína Kylíšková	Polní 269, Droužkovice 431 44	66681871	25 000 Kč
251	CV_000342	Andreas Bartl	Čechova 142, Kadaň 432 01	06479332	25 000 Kč

253	CV_000346	Ing. Mgr. Knop Stanislav	Zborovská 1644/16, Chomutov 430 01	16392370	25 000 Kč
254	CV_000348	Magdalena Chladová	Kludského 1409, Jirkov 431 11	44610271	25 000 Kč
255	CV_000349	Martin Klíma	Kmochova 2367/10, Chomutov 430 03	18376541	25 000 Kč
256	CV_000350	Marcela Klímová	Kmochova 2367/10, Chomutov 430 03	87290880	25 000 Kč
257	CV_000352	Eva Perná	Pod břízami 5241, Chomutov 430 04	04859421	25 000 Kč
258	CV_000353	Eva Beranová	Blatenská 883/68, Chomutov 430 01	63162431	25 000 Kč
259	CV_000354	Ing. Iva Kocelská Pechoušová	Žitná 646, Klášterec nad Ohří 431 51	72608960	25 000 Kč
260	CV_000355	Kateřina Bernášková	Petra Bezruče 290, Klášterec nad Ohří 431 51	66127149	25 000 Kč
261	CV_000356	Monika Brabcová	JABLŮČKOVA 914, Jirkov 431 11	75988844	25 000 Kč
262	CV_000357	Jiří Matoušek	U Koupaliště 621, Klášterec nad Ohří 431 51	61549207	25 000 Kč
263	CV_000358	Otokar Zeman	U Koupaliště 621, Klášterec nad Ohří 431 51	48294420	25 000 Kč
264	CV_000360	Miluška Bartůňková	Lipová 176, Spořice 431 01	49881124	25 000 Kč
265	CV_000361	Miroslav Ogáseanu	Vitčice 32, Veliká Ves 441 01	66682479	25 000 Kč
266	CV_000362	Simona Buchal	Zátiší 1095, Jirkov 431 11	66638895	25 000 Kč
267	CV_000363	Igor Konorev	Strupčice 259, Strupčice 431 14	87834456	25 000 Kč
268	CV_000364	Kristýna Hrubá	Hlavní 115, Perštejn 431 63	06831672	25 000 Kč
269	CV_000366	Jaroslava Knollová	Černovice 115, Černovice 430 01	68426364	25 000 Kč
270	CV_000367	Abdul Aziz Samadi	Budovatelská 487, Klášterec nad Ohří 431 51	04802292	25 000 Kč
271	CV_000368	Adam Revický	Zahradní 5174, Chomutov 430 04	69406952	25 000 Kč
272	CV_000369	Pavel Bodnár	Okořín 61, Strupčice 431 14	06397042	25 000 Kč
273	CV_000370	Hana Marvanová	Vítězná 345, Klášterec nad Ohří 431 51	46736662	25 000 Kč
274	CV_000371	Jaroslav Buchal	[redacted] Jirkov 431 11	1974	25 000 Kč
275	CV_000372	Van Quy Nguyen	Pod Vodárnou 1819, Jirkov 431 11	61042099	25 000 Kč
276	CV_000373	Van Canh Nguyen	Kochova 4986, Chomutov 430 01	88064000	25 000 Kč
277	CV_000374	Vít Vavroušek	Chomutovská 209, Klášterec nad Ohří 431 51	42430143	25 000 Kč
278	CV_000375	Thi Mui Le	Kochova 4986, Chomutov 430 01	68795572	25 000 Kč
279	CV_000376	Jan Uhlík	Školní 3634/26, Chomutov 430 01	72726954	25 000 Kč
280	CV_000377	Monika Milo	Zátiší 1098, Jirkov 431 11	03694275	25 000 Kč
281	CV_000379	Marta Semančíková	Písečná 5024, Chomutov 430 04	48298816	25 000 Kč
282	CV_000380	Petr Mácha	Elišky Krásnohorské 4552, Chomutov 430 03	66637643	25 000 Kč
celkem Kč					**1 650 000 Kč**

Zbývá přerozdělit	**2 975 000,00 Kč**

Tabulka RÚK 22.7.2020 - okres Louny					
pořadové číslo	**číslo žádosti v rámci okresu**	**jméno a příjmení**	**adresa síla**	**IČ/rok narození**	**částka**
276	LN_000004	Roman Tříska	Komenského 73, Lenešice 43923	63127164	25 000,00 Kč
277	LN_000014	Vladimíra Třísková	Komenského 73, Lenešice 43923	05818265	25 000,00 Kč
278	LN_000017	Lenka Němečková	Slovenského národního povstání 2082, Louny 44001	87348829	25 000,00 Kč
279	LN_000021	Tereza Nachtigalova	františka chlouby 2198, Louny 44001	01764438	25 000,00 Kč
280	LN_000036	Monika Tykalová	Palackého 173, Postoloprty 43942	87279932	25 000,00 Kč
281	LN_000061	Dušan Danč	Písečná 2826, Žatec 43801	61359190	25 000,00 Kč
282	LN_000084	Lenka Vondráčková	Kosmonautů 2287, Louny 44001	48045292	25 000,00 Kč
283	LN_000101	Ing. Tomáš Walter	Pražská 2533, Žatec 43801	69907897	25 000,00 Kč
284	LN_000115	Vladimíra Pospíšilová ing.	Židovice 7, Libčeves 43926	45252190	25 000,00 Kč
285	LN_000123	Bohumil Procházka	Židovice 7, Libčeves 43926	44538332	25 000,00 Kč
286	LN_000137	Jakub Průša	Kout 101, Líšťany 44001	07571534	25 000,00 Kč
287	LN_000169	Ludvík Štěpánek	Jimlín 55, Jimlín 44001	75332647	25 000,00 Kč
288	LN_000171	Simona Klímová	Studentská 2275 Žatec 43801	73757748	25 000,00 Kč
289	LN_000177	Václav Pech	Liběšovice 82, Blšany 438 01	68453337	25 000,00 Kč
290	LN_000180	Zdeňka Hanuliaková	Svatováclavská 2514, Žatec 43801	73786454	25 000,00 Kč
291	LN_000214	Jaromír Šruc	Náměstí Svobody 160, Žatec 43801	72578238	25 000,00 Kč
292	LN_000216	Jana Raisová	Vrchlického 103,Louny 44001	44252536	25 000,00 Kč
293	LN_000217	Martin Žiga	Husova 607, Louny 44001	07941269	25 000,00 Kč
294	LN_000221	Andrea Wenzelová	44001 Želkovice 43,	86795082	25 000,00 Kč
295	LN_000224	Luboš Kohutič	Pražská 238, Dobroměřice 44001	69902470	25 000,00 Kč
296	LN_000230	Pavel Peterka	Boženy Němcové 11, Veltěže 44001	11458933	25 000,00 Kč
297	LN_000234	Martin Oppenauer	Čs. armády 1538, Louny 44001	72691611	25 000,00 Kč
298	LN_000239	Věra Levčíková	třída Obránců míru 168, Žatec 43801	71786082	25 000,00 Kč
299	LN_000250	Libor Dongres	Masarykova 1300, Žatec 43801	65108922	25 000,00 Kč
300	LN_000258	Ivana Dobdová	Komenského alej 981, Žatec 43801	72691913	25 000,00 Kč
301	LN_000260	Jaroslav Janouškovec	Krátká 201, Lubenec 43983	65645693	25 000,00 Kč
302	LN_000263	Lucie Krejčíková	Jimlín 135, Jimlín 44001	03554082	25 000,00 Kč
303	LN_000278	Markéta Janková	Hříškov 182, Hříškov 43904	02317656	25 000,00 Kč
304	LN_000300	Jitka Valentová	třída Obránců míru 243, Žatec 438 01	44535619	25 000,00 Kč
305	LN_000306	Alena Duchoňová	Studentská 1528, Žatec 43801	08354553	25 000,00 Kč
306	LN_000308	Alena Henychová	Elišky Krásnohorské 2563, Žatec 43801	60274026	25 000,00 Kč
307	LN_000319	Roman Hubáček	Husova 591, Louny 44001	46062521	25 000,00 Kč
308	LN_000321	Dana Dlouhá	Smetanovo náměstí 333, Žatec 43801	69901414	25 000,00 Kč
309	LN_000323	Vladimíra Hrubá	Radíčeves 21, Žatec 43801	42153409	25 000,00 Kč
310	LN_000324	Jan Hrubý	Radíčeves 21, Žatec 43801	62249622	25 000,00 Kč

311	LN_000327	Lenka Saková	Jimlín 234, Jimlín 44001	87617609	25 000,00 Kč
312	LN_000333	Jiří Sláma	Výškov 20, Louny 44001	75143780	25 000,00 Kč
313	LN_000335	Aleš Kučírek	Náměstí Svobody 161, Žatec 43801	66351430	25 000,00 Kč
314	LN_000340	Lucie Matheislová	Na Rybníkách 304, Kryry 43981	72745673	25 000,00 Kč
315	LN_000342	Miroslava Diblíčková	Dlouhá 618, Lenešice 43923	88926516	25 000,00 Kč
316	LN_000343	Petr Cimrman	Sokolská 166, Peruc 44001	65112083	25 000,00 Kč
317	LN_000344	Václava Tieselová	Jimlín 217, Jimlín 44001	72665947	25 000,00 Kč
318	LN_000348	Hana Kubelková	Rooseveltova 699, Žatec 43801	18334270	25 000,00 Kč
319	LN_000351	Hana Kašková	Čs. Armády 1516, Louny 44001	86754483	25 000,00 Kč
320	LN_000352	Jaroslava Bartáková	Radíčeves 41, Žatec 43801	08224595	25 000,00 Kč
321	LN_000353	Zuzana Buchlová	Na Valích 330, Louny 44001	04181387	25 000,00 Kč
322	LN_000359	Pavel Kříž	Osvoboditelů 2501, Žatec 43801	69908982	25 000,00 Kč
323	LN_000366	Vlasta Holá	Jiráskovo náměstí 493, Postoloprty 439 42	44535431	25 000,00 Kč
324	LN_000368	Ivan Krátky	Chmelařské náměstí 1339, Žatec 43801	62250302	25 000,00 Kč
325	LN_000369	Lucie Bejlková	Blatno (okr. Louny) 160, Blatno (okr. Louny) 43984	73766461	25 000,00 Kč
326	LN_000370	Martin Bejlek	Blatno (okr. Louny) 160, Blatno (okr. Louny) 43984	72621982	25 000,00 Kč
327	LN_000373	Monika Tomešová	Blšany u Loun 116, Blšany u Loun 44001	18335420	25 000,00 Kč
328	LN_000374	Marta Skobova	Pražská 239, Dobroměřice 44001	08539928	25 000,00 Kč
329	LN_000376	Iryna Kazantseva	Dvořakova 470, Postoloprty 43942	07409630	25 000,00 Kč
330	LN_000377	Andrej Kazancev	Dvořakova 470, Postoloprty 43942	75895137	25 000,00 Kč
331	LN_000380	Adam Zázvorka	Jaroslava Vrchlického 3106, Žatec 43801	07996012	25 000,00 Kč
332	LN_000381	Vratislav Filípek	Bezručova 900, Louny 44001	06960120	25 000,00 Kč
333	LN_000382	Josef Mířatský	Panenský Týnec 131, Panenský Týnec 43905	60482478	25 000,00 Kč
334	LN_000383	Václava Bernardová	Hlubany 140, Podbořany 44101	72746386	25 000,00 Kč
335	LN_000384	Zdeněk Mířatský	Panenský Týnec 131, Panenský Týnec 43905	04975481	25 000,00 Kč
336	LN_000385	Leoš Šťastný	Radíčeves 6, Žatec 43801	42106800	25 000,00 Kč
337	LN_000386	Josef Šťastný	Radíčeves 5, Žatec 43801	42104173	25 000,00 Kč
338	LN_000387	Drahomíra Šťastná	Radíčeves 5, Žatec 43801	40228461	25 000,00 Kč
339	LN_000388	Pavel Hassman	Lučanská 1515, Žatec 438 0	05868653	25 000,00 Kč
340	LN_000389	Ludmila Muselová	Elišky Krásnohorské 2562, Žatec 43801	69909580	25 000,00 Kč
341	LN_000390	Petr Čejka	Zbrašín 3, Zbrašín 44001	10168001	25 000,00 Kč
342	LN_000391	Kamil Pohanka	Husova 3085, Žatec 43801	86827464	25 000,00 Kč
343	LN_000392	Eva Pohanková	Dr. Václava Kůrky 2830, Žatec 43801	68453434	25 000,00 Kč
344	LN_000393	Natálie Vápeníková	Dvořákova 583, Postoloprty 43942	03959007	25 000,00 Kč
346	LN_000396	Radek Novák	U hřiště 78, Holedeč 43801	08559091	25 000,00 Kč
347	LN_000397	Oldřich Mašek	Žiželice 72, Žiželice 43801	18332404	25 000,00 Kč
348	LN_000400	Robert Chyba	Hůrecká 107, Nové Sedlo 43801	87265753	25 000,00 Kč

Celkem					**1 800 000,00 Kč**

Zbývá přerozdělit	**1 325 000,00 Kč**

Tabulka RÚK - okres Most					
pořadové číslo	**číslo žádosti v rámci okresu**	**jméno a příjmení**	**adresa sídla**	**IČ/rok narození**	**částka**
189	MO_000035	Jiří Faltejsek	Odolice 12, Bělušice 434 01	65646304	25 000,00 Kč
190	MO_000067	Jiří Harant	Pod Hněvínem 86, Most 434 01	40252191	25 000,00 Kč
191	MO_000102	Veronika Kašáková	Radniční 3401, Most 434 01	88148653	25 000,00 Kč
192	MO_000118	Jitka Klimešová	Zdeňka Fibicha 2594/51, Most 434 01	16420420	25 000,00 Kč
193	MO_000148	Ing. Miroslav Zelenka	Emy Destinové 618, Litvínov 436 01	68989229	25 000,00 Kč
194	MO_000193	Věra Viglaská	Nádražní 215, Louka u Litvínova 435 33	01139576	25 000,00 Kč
195	MO_000219	Jakub Hošek	Josefa Skupy 2262/38, Most 434 01	74820966	25 000,00 Kč
196	MO_000229	David Mata	U Mesta Chersonu 207/5, Most 434 01	76240789	25 000,00 Kč
197	MO_000251	Václav Purchart	Průjezdná 1955/2, Most 434 01	49873296	25 000,00 Kč
198	MO_000255	Ladislav Nedvěd	Pod Přivaděčem 1303, Jirkov 431 11	67862624	25 000,00 Kč
199	MO_000256	Artur Laburda	Průběžná 3179, Most 434 01	43183328	25 000,00 Kč
200	MO_000258	Eva Šifaldová	U Hřiště 74, Most 434 01	87882761	25 000,00 Kč
201	MO_000259	Jaroslav Dvořák	Vinohradská 979, Litvínov 436 01	04835301	25 000,00 Kč
202	MO_000261	Vladimír Václavík	Hornická 100, Litvínov 435 42	72591331	25 000,00 Kč
203	MO_000262	Olga Turková	Průjezdná 1946/11, Most 434 01	04880749	25 000,00 Kč
204	MO_000263	Zuzana Nováková Jedličková	Průjezdná 1942/15, Most 434 01	72631481	25 000,00 Kč
205	MO_000266	František Lipš	Lidická 64/23, Most 434 01	61339253	25 000,00 Kč
206	MO_000267	Jana Hesterini	Valdštejnská 2109, Litvínov 436 01	08471398	25 000,00 Kč
207	MO_000268	Jakub Šíma	Ukrajinská 926, Litvínov 436 01	07171218	25 000,00 Kč
208	MO_000272	Marie Mičanová	Růžová 1425, Most 434 01	64684202	25 000,00 Kč
209	MO_000273	Anastas Nikolov	Chudeřínská 16, Litvínov 436 03	63124114	25 000,00 Kč
210	MO_000275	Daniela Řádová	Obránců míru 2903/9, Most 434 01	05195195	25 000,00 Kč
211	MO_000283	Stanislav Laurich	Bohuslava Vrbenského 1081/32, Most 434 01	42141052	25 000,00 Kč
212	MO_000284	Miluše Brunová	Podkrušnohorská 868, Litvínov 436 01	49092669	25 000,00 Kč
213	MO_000287	Lucie Hercová	nám. 8. května 326, Meziboří 435 13	08746796	25 000,00 Kč
214	MO_000293	Zdeněk Hynek	Náměstí Republiky 757, Lom 43511	44506635	25 000,00 Kč
215	MO_000294	Milada Hesterini	Rooseveltova 296, Litvínov 436 01	49092707	25 000,00 Kč
216	MO_000306	Daniela Nováková	Karla Marxe 735/3, Most 434 01	70228477	25 000,00 Kč
217	MO_000309	Ivana Hartmanová	Lužice 132, Lužice 434 01	88120171	25 000,00 Kč
218	MO_000319	Josef Hojdar	Jana Žižky 1460/5, Most 434 01	07428090	25 000,00 Kč
219	MO_000320	Miroslav Brož	Hamerská 250, Litvínov 435 42	03852059	25 000,00 Kč
220	MO_000321	Jaroslava Khaurová	Podkrušnohorská 1625, Litvínov 436 01	12065803	25 000,00 Kč
221	MO_000325	Radko Marinkov	Rozmarýnová 1216, Most 434 01	43245323	25 000,00 Kč
222	MO_000331	Romana Kýhosová	Mládežnická 162, Litvínov 435 42	87037785	25 000,00 Kč

223	MO_000336	Josef Cibula	Karla Hynka Máchy 769/1a, Lom 435 11	74761072	25 000,00 Kč
224	MO_000337	Jindřiška Vainholdová	S.K.Neumanna 1061, Litvínov 436 01	12805246	25 000,00 Kč
225	MO_000349	Michaela Mudrochová	Saběnice 13, Havraň 434 01	63121913	25 000,00 Kč
226	MO_000363	Jitka Hartmanová	Vítězslava Nezvala 2499/19, Most 434 01	88232875	25 000,00 Kč
227	MO_000436	Olga Nováková	Čsl. armády 2110/68, Most 434 01	04829824	25 000,00 Kč
228	MO_000511	Jana Danielová	Jaroslava Průchy 2908/16, Most 434 01	08741573	25 000,00 Kč
229	MO_000533	Ivana Janovská	Seifertova 784, Lom 435 11	04641604	25 000,00 Kč
230	MO_000594	Jan Sýkora	Pionýrů 2673/14, Most 434 01	62785486	25 000,00 Kč
231	MO_000604	Ilona Jarošová	1. máje 2899/7, Most 434 01	76503038	25 000,00 Kč
232	MO_000605	David Altner	tř. Budovatelů 3074/132, Most 434 01	63759128	25 000,00 Kč
233	MO_000608	Eva Frašková	U Mariany 229, Most 434 01	08821763	25 000,00 Kč
234	MO_000610	Pavel Boukal	Holešická 248, Litvínov 435 42	49870823	25 000,00 Kč
235	MO_000611	Stanislav Beneš	Seifertova 785, Lom 435 11	76620093	25 000,00 Kč
236	MO_000612	Lucie Lugsová	Liběšice 71, Želenice 434 01	75245779	25 000,00 Kč
237	MO_000613	Marta Košařová	Karla Marxe 735/3, Most 434 01	63759586	25 000,00 Kč
238	MO_000614	Ondřej Moutvička	Ladova 1077, Litvínov 436 01	07232993	25 000,00 Kč
239	MO_000615	Miroslav Blažek	U Zámeckého parku 835, Litvínov 436 01	15678679	25 000,00 Kč
240	MO_000616	Beáta Súľovská	Vladislava Vančury 1479/10, Most 434 01	86712110	25 000,00 Kč
241	MO_000617	Stanislav Uxa	Saběnice 11, Havraň 434 01	60238071	25 000,00 Kč
242	MO_000618	Milan Lupínek	Vrchlického 38456, Lom 435 11	19049242	25 000,00 Kč
243	MO_000621	Jana Čechová	Hořanská cesta 1183, Most 434 01	86872478	25 000,00 Kč
244	MO_000625	Jarmila Jeřábková	Dolní 34, Hora Svaté Kateřiny 435 46	67823637	25 000,00 Kč
245	MO_000627	Kateřina Filipová	K. J. Erbena 110/28, Most 434 01	06509614	25 000,00 Kč
246	MO_000630	Iveta Litovčenková	Hamerská 198, Litvínov 435 42	04101201	25 000,00 Kč
247	MO_000631	Jiří Pudil	Ruská 932, Litvínov 436 01	70222703	25 000,00 Kč
Celkem					**1 475 000,00 Kč**

Zbývá přerozdělit	**3 825 000,00 Kč**

Tabulka RÚK 22.7.2020 - okres Teplice					
pořadové číslo	**číslo žádosti v rámci okresu**	**jméno a příjmení**	**adresa síla**	**IČ/rok narození**	**částka**
370	TP_000322	Jan Skalka	Americká 2210/27, Teplice 41501	04543980	25 000,00 Kč
371	TP_000365	Jindřich Král	Proboštovská 94/8, Proboštov 41712	74261886	25 000,00 Kč
372	TP_000369	Pavel Popp	Horní Krupka 5, Krupka 41741	86762117	25 000,00 Kč
373	TP_000422	Andrea Petrová	K.H.Borovského 336, Osek 41705	67825729	25 000,00 Kč
374	TP_000429	Lenka Bártová	SAB 483, Košťany 41723	75871131	25 000,00 Kč
375	TP_000431	Pavel Říha	Karla Čapka 1559/11a, Teplice 41501	74528726	25 000,00 Kč
376	TP_000432	Jakub Štýbr	Štěpánov 48, Lukov 41804	71899537	25 000,00 Kč
377	TP_000433	Radka Morávková	Pod tratí 221, Teplice 41501	76606899	25 000,00 Kč
378	TP_000434	Robert Uher	Máchova 1136/3, Teplice 41501	62744208	25 000,00 Kč
379	TP_000435	Ivana Tymlová	Teplická 493/98, Bílina 41801	65611136	25 000,00 Kč
380	TP_000436	Ing. Beata Štýbrová	Štěpánov 48, Lukov 41804	88654435	25 000,00 Kč
381	TP_000437	Lucie Reichenbachova	Na haldách 1909, Teplice 41501	71999141	25 000,00 Kč
382	TP_000438	Vlasta Partíková	Josefská 485, Novosedlice 41731	13927795	25 000,00 Kč
383	TP_000439	Veronika Kočková	Střelná sídliště 176, Košťany 41723	76099652	25 000,00 Kč
384	TP_000440	Lenka Voitová	Čapkova 841, Bílina 41801	14870061	25 000,00 Kč
Celkem					**375 000,00 Kč**

Zbývá přerozdělit	**400 000,00 Kč**

tabulka RÚK - okres: Ústí nad Labem					
pořadové číslo	**číslo žádosti v rámci okresu**	**jméno a příjmení**	**adresa sídla**	**IČ/rok narození**	**částka**
223	UL_000041	Pavla Zedeková	Vaňovská 271/40, Ústí nad Labem 400 01	66076463	25000
224	UL_000082	Pavel Brichta	Dlážděná 160, Dolní Zálezly 403 01	07109067	25000
225	UL_000201	Josef Lacko	Peškova 508, Ústí nad Labem 403 31	69299536	25000
226	UL_000230	José Machado	Resslova 1761/4, Ústí nad Labem 400 01	40247252	25000
227	UL_000235	Katřina Křížová	Mezistanice 152, Svádov 403 22	71784209	25000
228	UL_000263	Václav Vodehnal	Dvořákova 2128/7, Ústí nad Labem 400 01	66077958	25000
229	UL_000264	Josef Dubovec	Radešín 4, Chuderov 400 02	65077253	25000
230	UL_000266	Lucie Medonosová	Glennova 2709/13, Ústí nad Labem 400 11	72717343	25000
231	UL_000267	Hana Hloušková	Na Výšině 497, Ústí nad Labem 403 31	87731673	25000
232	UL_000269	Jiří Vondráček	Hilarova 2424/1, Ústí nad Labem 400 11	61516121	25000
233	UL_000270	Miloš Polášek	Žežická 664/41, Ústí nad Labem 400 07	72619023	25000
234	UL_000271	Tereza Bublíková	Dobkovice 19, Dobkovice 407 03	75926105	25000
235	UL_000272	Milan Zavřel	Masarykova 827/64, Ústí nad Labem 400 01	12040835	25000
236	UL_000273	Ivan Bačina	Zalužanská 289, Chlumec 403 39	13328697	25000
237	UL_000276	Jan Kalina	Na Kohoutě 789/8, Ústí nad Labem 400 10	69281980	25000
238	UL_000278	Jiří Vavrek	Pražská 57/114, Ústí nad Labem 400 01	44644418	25000
239	UL_000279	Hana Vyšatová	Masarykova 827/64, Ústí nad Labem 400 01	44263996	25000
240	UL_000282	František Čadek	Sídliště II 234/2, Povrly 403 32	76356884	25000
241	UL_000283	Dana Svobodová, DiS.	Sibiřská 377, Ústí nad Labem 403 31	01316001	25000
242	UL_000286	Vít Šťovíček	Resslova 853/26, Ústí nad Labem 400 01	44261586	25000
243	UL_000287	Marta Chrudimská	Střekovské nábřeží 1119/19, Ústí nad Labem 400 03	16435818	25000
244	UL_000288	Iveta Jasmina Smith	Alešova 897/58, Ústí nad Labem 400 01	86791222	25000
245	UL_000289	Vojtěch Pechánek	Masarykova 827/191, Ústí nad Labem 400 01	87749424	25000
246	UL_000290	Jan Borkovec	Baráčnická 808/1, Ústí nad Labem 400 01	75349272	25000
247	UL_000291	Jana Krejčová	Brná ev. č. 588, Ústí nad Labem 403 21	66077346	25000
248	UL_000294	Přemek Mácha	Křižíkova 18/460, Ústí nad Labem 400 07	05894913	25000
249	UL_000295	Klára Levá	Peškova 542, Ústí nad Labem 403 31	69296154	25000
250	UL_000296	Jiří Truxa	Nad Nádražím 315, Velké Březno 403 23	44598238	25000
251	UL_000297	Miroslav Helán	Na Kohoutě 789/8, Ústí nad Labem 400 10	72619139	25000
252	UL_000298	Dana Sklenářová	Třebízského 1115/5, Ústí nad Labem 400 03	40248411	25000

253	UL_000299	Martin Charvát	Hornická 2455/35, Ústí nad Labem 400 11	76250407	25000
254	UL_000301	František Kmoch	[redacted]Libouchec 403 33	1962	25000
255	UL_000302	Šárka Krůtková	Žukovova 54/82, Ústí nad Labem 400 03	19020287	25000
256	UL_000303	Miroslava Rosenkrancová	Jizerská 2902/15, Ústí nad Labem 400 11	05424119	25000
257	UL_000304	Ivona Svobodová	Stará 55, Ústí nad Labem 400 11	44513674	25000
258	UL_000305	Mgr. Světlana Petrová	Masarykova 880/197, Ústí nad Labem 400 01	68290896	25000
259	UL_000306	David Bartuška	Hilarova 2424/1, Ústí nad Labem 400 11	75424029	25000
261	UL_000310	MUDr. Pavlína Andrlová	Novosedlické náměstí 1390/1, Ústí nad Labem 400 03	75149206	25000
262	UL_000311	Zdeněk Pták	Litoměřická 31, Velké Březno 403 23	62753550	25000
263	UL_000312	Iryna Savchenko	Klíšská 480/99, Ústí nad Labem 400 01	65074521	25000
264	UL_000313	Tomáš Růžička	Radešín 12, Chuderov 400 02	72765283	25000
265	UL_000314	Bc. Romana Postránecká	Zámečnická 205/2, Ústí nad Labem 400 01	75059461	25000
266	UL_000316	Milada Novotná	Maková 2807/12, Ústí nad Labem 400 11	68957246	25000
267	UL_000319	Blanka Matoušová	Revoluční 206/8, Ústí nad Labem 400 01	64696537	25000
268	UL_000322	Adam Černý	Šrámkova 3215/16, Ústí nad Labem 400 11	86850342	25000
269	UL_000323	Jana Tošovská	Zlatá stezka 161, Ústí nad Labem 403 21	01499041	25000
270	UL_000324	Tereza Němečková	Bělehradská 2251/57, Ústí nad Labem 400 11	04853393	25000
271	UL_000325	Petr Beran	Brandtova 3278/36, Ústí nad Labem 400 11	75440580	25000
272	UL_000327	Jana Kvapilová	Leština 16, Malé Březno 400 02	67815723	25000
273	UL_000328	PhDr.Yveta Mikuličová	Na Spádu 309/4, Ústí nad Labem 400 11	63176866	25000
274	UL_000329	Karel Uher	Plynárenská 307/9, Ústí nad Labem 400 10	65074785	25000
275	UL_000331	Jolana Vaverková	Ostrčilova 538/7, Ústí nad Labem 400 01	48309788	25000
276	UL_000333	Richard Novák	Drážďanská 498/42, Ústí nad Labem 400 07	62197304	25000
277	UL_000334	Andranik Aperyan	Strážky 84, Ústí nad Labem 403 40	27293521	25000
278	UL_000336	Richard Černý	Mošnova 1966/12, Ústí nad Labem 400 11	48306941	25000
279	UL_000339	Vladimír Cruz	Malé Březno 108, Malé Březno 400 02	62195034	25000
280	UL_000341	Aneta Tiptová	Stadice 13, Řehlovice 400 02	06822649	25000
281	UL_000342	Michaela Ruislová	Rabasova 3187/31 Ústí nad Labem 400 11	01159241	25000
282	UL_000347	Jaroslav Bartoš	Na Výšině 497, Ústí nad Labem 403 31	63174421	25000
283	UL_000349	Adam Kryl	Žežice 1, Chuderov 400 02	04822218	25000

Celkem	**1 500 000,00 Kč**

Zbývá přerozdělit	**2 925 000,00 Kč**

tabulka RÚK - okres: Litoměřice					
pořadové číslo	**číslo žádosti v rámci okresu**	**jméno a příjmení**	**adresa sídla**	**IČ/rok narození**	**částka**
330	LT_000150	Aneta Korytarová	Dušníky 108, Dušníky 41301	04996496	25 000,00 Kč
331	LT_000190	Jiří Keldrich	Třebízského 261, Roudnice nad Labem 41301	41293053	25 000,00 Kč
332	LT_000204	Jitka Vilánková	Račiněves 134, Račiněves 41301	72590076	25 000,00 Kč
333	LT_000254	Petr Stejskal	Husova 132, Čížkovice 41112	75916444	25 000,00 Kč
334	LT_000388	Petr Malivánek	Habřina 30, Úštěk 41145	16439074	25 000,00 Kč
335	LT_000400	Petra Pochtiolová	Jeleč 4, Liběšice (okr. Litoměřice) 41201	87253097	25 000,00 Kč
336	LT_000489	Zdeněk Kubánek	Lukešova 357, Štětí 41108	72767499	25 000,00 Kč
337	LT_000500	Lucie Seifertová	Masarykova 49, Třebívlice 41115	05796580	25 000,00 Kč
338	LT_000502	Aleš Doucha	Vrchlického 1752, Roudnice nad Labem 41301	76299171	25 000,00 Kč
339	LT_000503	Martin Malčánek	Starý Týn 5/41145, Úštěk 41145	08545791	25 000,00 Kč
340	LT_000504	Tomáš Beneš	Brocno 17, Štětí 41108	11363959	25 000,00 Kč
341	LT_000505	Vlasta Krňáková	Kamenná 116, Úštěk 41145	65619234	25 000,00 Kč
342	LT_000506	MUDr. Lenka Benešová	[redacted] Štětí 41108	1969	25 000,00 Kč
343	LT_000507	Ivana Vobořilová	Vančurova 826/5, Litoměřice 41201	49107496	25 000,00 Kč
344	LT_000508	Jan Hock	Palackého 192, Terezín 41155	06653065	25 000,00 Kč
345	LT_000509	Daniel Jech	Palachova 649/58, Litoměřice 41201	12789895	25 000,00 Kč
346	LT_000510	Pavla Hrstková	Vrchlického 996, Roudnice nad Labem 41301	05055504	25 000,00 Kč
347	LT_000511	Tomáš Kraupner	Krabčice 144, Krabčice 41187	42099251	25 000,00 Kč
348	LT_000512	Michal Rohan	Heydukova 1870/18, Litoměřice 41201	86768727	25 000,00 Kč
349	LT_000513	Ilona Kocmanová	Palachova 653/24, Litoměřice 41201	61360856	25 000,00 Kč
350	LT_000514	Tomáš Martinkovič	U Pramene 358/2, Litoměřice 41201	02969203	25 000,00 Kč
351	LT_000515	Tomáš Havlíček	Chelčického 635, Libochovice 41117	74123416	25 000,00 Kč
352	LT_000516	Petr Vošta	Třebušín 143, Třebušín 41201	70387834	25 000,00 Kč
353	LT_000517	Michal Šimůnek	Dřemčice 35, Třebívlice 41115	88742016	25 000,00 Kč
354	LT_000518	Adam Dobrý	Stavbařů 2002/2, Litoměřice 41201	08003661	25 000,00 Kč
355	LT_000520	Martin Štorkán	Vrchlického 231/3, Litoměřice 41201	02535211	25 000,00 Kč
356	LT_000521	Michaela Nebeská	Dušníky 8, Dušníky 41301	08876282	25 000,00 Kč
357	LT_000522	Jana Runge Endlerová	Husova 111, Sulejovice 41111	69420599	25 000,00 Kč
358	LT_000523	Petr Řídel	Na Valech 566/11, Litoměřice 41201	63140128	25 000,00 Kč
359	LT_000524	Andrea Turecká	Okružní 2714, Roudnice nad Labem 41301	72701404	25 000,00 Kč
360	LT_000525	Monika Galambová	Vrchlického 231/3, Litoměřice 41201	08040338	25 000,00 Kč
361	LT_000526	Monika Lehká	Alej 17.listopadu 1741, Roudnice nad Labem 41301	61362034	25 000,00 Kč
362	LT_000527	Jana Heřmanská	Na Výsluní 57, Chotěšov 41002	68513046	25 000,00 Kč
363	LT_000528	Pavel Koňařík	U kapličky 6/445, Litoměřice 41201	08909768	25 000,00 Kč
364	LT_000529	Petr Kocánek	Zahradní 66, Třebívlice 41115	49104268	25 000,00 Kč
365	LT_000530	Liběna Charvátová	Tolstého 1564/15, Litoměřice 41201	46722807	25 000,00 Kč
366	LT_000531	Jana Jindříšková	Horova 1581/22, Litoměřice 41201	65061128	25 000,00 Kč
367	LT_000532	Kateřina Sarnovsky	Velká Dominikánská 264/26, Litoměřice 41201	61351946	25 000,00 Kč

368	LT_000533	PhDr.Ing. Věra Růžičková	Slavíčkova 269/3, Litoměřice 41201	72769181	25 000,00 Kč
369	LT_000534	Jan Čepička	U hřiště 289, Čížkovice 41112	49105001	25 000,00 Kč
370	LT_000535	Gabriela Fajmanová	Mrázova 1332/36, Litoměřice 41201	65060539	25 000,00 Kč
371	LT_000536	Patricie Petrželková	Vrchlickeho 1750, Roudnice nad Labem 41301	69412529	25 000,00 Kč
372	LT_000537	Petr Tomečka	Žižkova 1688/12, Litoměřice 41201	86855735	25 000,00 Kč
373	LT_000538	František Zich	mírové náměstí 152/25, Litoměřice 41201	44207794	25 000,00 Kč
374	LT_000539	Petra Čepičková	U hřiště 289, Čížkovice 41112	64016480	25 000,00 Kč
375	LT_000540	Marcela Brchelová	8.Května 152/7, Lovosice 41002	67236995	25 000,00 Kč
376	LT_000541	Dagmar Ladýřová	Kostomlaty pod Řípem 47, Kostomlaty pod Řípem 41301	64162711	25 000,00 Kč
377	LT_000543	Naděžda Jakubcová	8.Května 152/7, Lovosice 41002	05182247	25 000,00 Kč
378	LT_000544	Barbora Holečková	A.Muchy 415/23, Litoměřice 41201	08282714	25 000,00 Kč
379	LT_000545	Kateřina Hocková	Na Zavadilce 188, Vědomice 41301	46054634	25 000,00 Kč
380	LT_000546	Renata Štěrbová	Okružní 2719, Roudnice nad Labem 41301	72617659	25 000,00 Kč
381	LT_000547	Marcela Beranová	Mírové náměstí 20/12, Litoměřice 41201	66119057	25 000,00 Kč
382	LT_000548	Iveta Pleyerová	Velká Dominikánská 121/18, Litoměřice 41201	12792543	25 000,00 Kč
383	LT_000549	Pavla Vítková	Žitenice 338, 41141 Žitenice	06605125	25 000,00 Kč
celkem Kč					**1 350 000,00 Kč**

Zbývá přerozdělit	**425 000,00 Kč**

Tabulka RÚK - okres Děčín					
pořadové číslo	**číslo žádosti v rámci okresu**	**jméno a příjmení**	**adresa sídla**	**IČ/rok narození**	**částka**
374	DC_000015	MUDr. Martina Kučerová	Československých letců 1939, Varnsdorf 40747	44558210	25 000,00 Kč
375	DC_000531	Michal Synek	Sedlářská 3262, Varnsdorf 40747	67869777	25 000,00 Kč
376	DC_000593	Markéta Johnová	[redacted] Děčín 40502	1976	25 000,00 Kč
377	DC_000940	Leona Horáková	Svobodova 35, Jiříkov 40753	68284691	25 000,00 Kč
378	DC_000941	Adéla Cvrčková	Tajchmanova 56, Varnsdorf 40747	08842094	25 000,00 Kč
379	DC_000942	Iveta Dohnalová	Kateřina 41, Dolní Podluží 40755	67223281	25 000,00 Kč
380	DC_000943	Patrik Fádlik	Žitavská 2602, Varnsdorf 40747	75900521	25 000,00 Kč
381	DC_000944	Jan Turek	Zuzánkova 1718, Varnsdorf 40747	86725866	25 000,00 Kč
382	DC_000945	Martin Kohout	Stepní 706, Rumburk 40801	68279094	25 000,00 Kč
383	DC_000946	Alžběta Fialová	Krásnolipská 295/14, Rumburk 40801	72681390	25 000,00 Kč
384	DC_000947	Mgr. Jaroslav Šmejc	Polní 1013/3, Rumburk 40801	72681063	25 000,00 Kč
385	DC_000949	Ing. Jana Urbanová	Resslova 358/22, Děčín 40502	06328806	25 000,00 Kč
386	DC_000950	Miloš Schovanec	Kollarova 42/1, Děčín 40502	60269006	25 000,00 Kč
387	DC_000951	Svitlana Ryshava	Na Valech 242/5, Rumburk 40801	65114540	25 000,00 Kč
388	DC_000952	Imrich Vörös	Kunratice 52, Kunratice 40502	63783169	25 000,00 Kč
389	DC_000954	Jaroslav Langr	Kostelní 1847, Varnsdorf 40747	67869602	25 000,00 Kč
390	DC_000955	Čestmír Jeřábek	Chřibská 313, Chřibská 40744	68284535	25 000,00 Kč
391	DC_000956	Libuše Steckerová	Vlčí Hora 51, Krásná Lípa 40747	13456041	25 000,00 Kč
392	DC_000957	Petr Kotek	Janov 100, Janov 40502	12770213	25 000,00 Kč
Celkem					**475 000,00 Kč**

Zbývá přerozdělit	**200 000,00 Kč**

tabulka RÚK - okres: Chomutov					
pořadové číslo	**číslo žádosti v rámci okresu**	**jméno a příjmení**	**adresa sídla**	**IČ/rok narození**	**částka**
283	CV_000009	Tereza Stejskalová	Studentská 1247, Jirkov 431 11	03537455	25 000 Kč
284	CV_000046	Ing. Josef Rozínek	Loučná ev. č. 98, Loučná pod Klínovcem 431 91	46019715	25 000 Kč
285	CV_000116	Sandra Boubínová	Ladislava Škvrny 3247, Žatec 438 01	87466619	25 000 Kč
286	CV_000203	Stanislav Gabčo	Ervěnická 1019, Jirkov 431 11	64700445	25 000 Kč
287	CV_000295	Kristina Wittmannová	Beethovenova 3887/46, Chomutov 430 01	87361540	25 000 Kč
288	CV_000315	Vladislav Binko	Václava Talicha 1490/2, Most 434 01	19048084	25 000 Kč
289	CV_000317	Petr Binko	M. J. Husa 542/16, Most 434 01	63761203	25 000 Kč
290	CV_000338	Radka Knedlíková	Libočany 168, Libočany 439 75	68452349	25 000 Kč
291	CV_000345	Marcela Viviene Bartoňová	Studentská 1916, Jirkov 431 11	46733639	25 000 Kč
292	CV_000351	Ladislav Dudáš	Hrušovany 23, Hrušovany 431 43	69923728	25 000 Kč
293	CV_000381	Martin Semančík	Havlíčkova 4138, Chomutov 430 03	86765493	25 000 Kč
294	CV_000382	Filip Stejný	Smetanovy Sady 1550, Jirkov 431 11	06228275	25 000 Kč
295	CV_000384	Miloslav Nevole	Revoluční 3921/31, Chomutov 430 01	47760885	25 000 Kč
296	CV_000385	Monika Viererblová	Písečná 5027, Chomutov 430 04	75553376	25 000 Kč
297	CV_000387	Dimitrana Angelova Mladenova	Revoluční 43/3, Chomutov 430 01	87860945	25 000 Kč
298	CV_000388	Zdenka Karlíková	Kamenná Cesta 326, Údlice 431 41	75402181	25 000 Kč
299	CV_000389	Eva Valentová	Vítězslava Nezvala 4284, Chomutov 430 01	46737308	25 000 Kč
300	CV_000391	Hana Hájková	Větrná 319, Droužkovice 431 44	72727071	25 000 Kč
301	CV_000392	Adéla Kováčová	Kamenný vrch 5267, Chomutov 430 04	74844369	25 000 Kč
302	CV_000393	Jitka Píšová	Sadová 4943, Chomutov 430 03	67217117	25 000 Kč
303	CV_000394	Adéla Štípková	Náměstí 57, Údlice 431 41	07569181	25 000 Kč
304	CV_000395	Jaroslav Šilhan	Komenského 1193, Kadaň 432 01	87860201	25 000 Kč
305	CV_000397	MUDr. Alena Majerová	Kochova 1185, Chomutov 430 01	46790527	25 000 Kč
306	CV_000399	Lucie Žišková	Pod Břízami 5236, Chomutov 430 04	87086981	25 000 Kč
307	CV_000401	Dennis Karel Hlava	Blatenská 3139/65, Chomutov 430 01	05453241	25 000 Kč
308	CV_000402	Zuzana Procházková	Jirkovská 5003, Chomutov 430 04	70753725	25 000 Kč
309	CV_000403	Ludvík Hasík	Křimov 79, Křimov 430 01	46735054	25 000 Kč
310	CV_000404	Jitka Kubrtová	Rokycanova 875, Klášterec nad Ohří 431 51	62201069	25 000 Kč
311	CV_000405	Pavel Kokeš	SNP 1626, Jirkov 431 11	72609796	25 000 Kč
312	CV_000406	Tereza Hellerová	1. máje 1554/1, Kadaň 432 01	03774767	25 000 Kč
313	CV_000407	Irena Fišerová	Rokelská 603, Kadaň 432 01	49879456	25 000 Kč
314	CV_000409	Jaroslav Fišer	Rokelská 603, Kadaň 432 01	86834983	25 000 Kč
315	CV_000410	Martin Fork	Hora Svatého Šebestiána 81, Hora Svatého Šebestiána 431 82	08447691	25 000 Kč
316	CV_000411	Dušan Řehák	Hora Svatého Šebestiána 2, Hora Svatého Šebestiána 431 82	07847360	25 000 Kč
317	CV_000412	Jaroslav Stejný	Smetanovy Sady 1550, Jirkov 431 11	63166089	25 000 Kč
318	CV_000413	Marcel Danilin	Pionýrů 1695, Jirkov 431 11	75348942	25 000 Kč

319	CV_000414	Milan Studnička	Hošnice 4, Strupčice 431 14	46027122	25 000 Kč
320	CV_000415	Jitka Hajná	Ondřejov ev. č. 20, Perštejn 431 63	08394113	25 000 Kč
321	CV_000416	Lucie Mesteková	Místo 51, Místo 431 58	72057009	25 000 Kč
322	CV_000417	Miloslav Novák	Karlovarská 256, Perštejn 431 63	64701638	25 000 Kč
323	CV_000419	Markéta Nováková	Karlovarská 256, Perštejn 431 63	74452339	25 000 Kč
324	CV_000421	Nataša Leštinová	kpt.Jaroše 1373, Kadaň 432 01	69387451	25 000 Kč
325	CV_000422	Nguyên Thi Thanh Binh	Příční 19, Jirkov 431 11	27280381	25 000 Kč
326	CV_000423	Petr Frýba	Kostelní 73, Jirkov 431 11	86733770	25 000 Kč
327	CV_000424	Rostislav Babáček	Tyršova 144, Klášterec nad Ohří 431 51	49878301	25 000 Kč
328	CV_000425	Bc. Dominika Baláčková	Palackého 4279, Chomutov 430 01	08638063	25 000 Kč
329	CV_000426	Martin Cita	Hrdinů 1205, Jirkov 431 11	65086295	25 000 Kč
330	CV_000431	Petr Babovič	Alešova 4568, Chomutov 430 03	44523271	25 000 Kč
331	CV_000434	Petra Říhová	Partyzánská 4806, Chomutov 430 01	87710790	25 000 Kč
332	CV_000436	Marie Kurešová	Rájovská 17, Perštejn 431 63	04642139	25 000 Kč
333	CV_000438	Nikola Hauptmanová	Chomutovská 1222, Kadaň 432 01	69423571	25 000 Kč
334	CV_000439	Petra Krippnerová	Bystřická 1644, Kadaň 432 01	87986485	25 000 Kč
335	CV_000440	Šárka Marcilisová	Na Příkopech 3697/21, Chomutov 430 01	06108261	25 000 Kč
336	CV_000441	Jan Babovič	Alešova 4568, Chomutov 430 03	07697139	25 000 Kč
337	CV_000442	Lukáš Budai	Hutnická 5294, Chomutov 430 04	87113091	25 000 Kč
338	CV_000443	Martin Velek	Suchdol -/52, Křimov 430 01	71237101	25 000 Kč
339	CV_000444	Lukáš Fišer	Poštovní 1038, Kadaň 432 01	04049471	25 000 Kč
340	CV_000446	Ladislav Dekst	Loučná 1, Loučná pod Klínovcem 431 91	63167484	25 000 Kč
341	CV_000447	Jaroslav Protiva	Školní 3644/18, Chomutov 430 01	03902170	25 000 Kč
342	CV_000463	Tomáš Jarisch	Hrušovany 40, Hrušovany 431 43	05764718	25 000 Kč
celkem Kč					**1 500 000 Kč**

Zbývá přerozdělit	**1 450 000,00 Kč**

tabulka RÚK - okres: Litoměřice					
pořadové číslo	**číslo žádosti v rámci okresu**	**jméno a příjmení**	**adresa sídla**	**IČ/rok narození**	**částka**
384	LT_000501	Mgr. Jiří Král	Jasanová 2248, Litoměřice 41201	46721614	25 000,00 Kč
385	LT_000550	Michal Adelt	Sladkovského 437, Roudnice nad Labem 41301	86731254	25 000,00 Kč
386	LT_000552	Václav Vítek	Žitenice 338, Žitenice 41141	72574844	25 000,00 Kč
387	LT_000553	Milan Kolda	Nezvalova 1816/16, Litoměřice 41201	46783580	25 000,00 Kč
388	LT_000554	Lenka Randáčková	Dlouhá 189, Malé Žernoseky 41002	88239667	25 000,00 Kč
389	LT_000555	Džemal Amide Miďurev	č.p. 32, Brňany 41201	07886080	25 000,00 Kč
390	LT_000556	David Kalvach	Lhotka nad Labem 107, Lhotka nad Labem 41002	01453513	25 000,00 Kč
391	LT_000557	Veronika Vlčáková	Pražská 365, Budyně nad Ohří 41118	87673541	25 000,00 Kč
392	LT_000559	Marie Mazancová	Dlouhá 190/39, Litoměřice 41201	61362000	25 000,00 Kč
393	LT_000560	Ing. Martin Černý, DiS.	Dobrovského 234/19, Litoměřice 41201	88100189	25 000,00 Kč
394	LT_000561	Ing. Jiří Marek	Heydukova 1874/4, Litoměřice 41201	49916602	25 000,00 Kč
395	LT_000562	Květoslava Grohová	Jungmannova 438/3, Litoměřice 41201	46769650	25 000,00 Kč
396	LT_000563	Petr Suchomel	Michalská 36/10, Litoměřice 41601	10198377	25 000,00 Kč
397	LT_000564	Tomáš Vyskočil	Kratochvílova 1433, Roudnice nad Labem 41301	03993591	25 000,00 Kč
398	LT_000565	Jiří Svoboda	žádná 4, Rochov 41301	42118140	25 000,00 Kč
399	LT_000566	Michal Klement	Čechova 1696, Roudnice nad Labem 41301	46028161	25 000,00 Kč
400	LT_000567	Markéta Koutová	Charvatce 21, Martiněves 41119	74692283	25 000,00 Kč
celkem Kč					**425 000,00 Kč**

Zbývá přerozdělit	**0,00 Kč**

převedena nevyčerpaná alokace z okresu Louny					
pořadové číslo	**číslo žádosti v rámci okresu**	**jméno a příjmení**	**adresa sídla**	**IČ/rok narození**	**částka**
401	LT_000116	Jiří Zícha	28. října 1515/5, Teplice 41501	00978752	25 000,00 Kč
402	LT_000273	Naďa Kyzlíková	Dolní Falknov 44, Kytlice 40745	72576456	25 000,00 Kč
403	LT_000471	Pavlína Kraková	Lipová 53, Jílové 40701	08251169	25 000,00 Kč
celkem Kč					**75 000,00 Kč**

Tabulka RÚK - okres Most					
pořadové číslo	**číslo žádosti v rámci okresu**	**jméno a příjmení**	**adresa sídla**	**IČ/rok narození**	**částka**
247	MO_000269	Veronika Pletichova	Lounická 137, Litvínov 435 42	86772201	25 000,00 Kč
248	MO_000425	Jiří Podešva	Nerudovo náměstí 614, Litvínov 436 01	07171200	25 000,00 Kč
249	MO_000480	Jana Praženicová Dis.	Obránců míru 2884/14, Most 434 01	01084178	25 000,00 Kč
250	MO_000607	Dominika Säcklová	Obránců míru 2870/15, Most 43401	03186229	25 000,00 Kč
251	MO_000622	Tereza Nováková	Šeříková 1056/6, Most 434 01	03116832	25 000,00 Kč
252	MO_000623	Ladislav Šmíd	Přátelství 129, Litvínov 435 42	00525031	25 000,00 Kč
253	MO_000624	Zuzana Friedrichová	Karla Marxe 573/26, Most 434 01	01209078	25 000,00 Kč
254	MO_000626	Alena Perůtková	Mánesova 1138, Litvínov 436 01	67766072	25 000,00 Kč
255	MO_000628	Jaroslav Mareš	Náměstí Míru 15, Litvínov 436 01	10446095	25 000,00 Kč
256	MO_000629	Marie Hrubešová	nám. 8. května 329, Meziboří 435 13	12804231	25 000,00 Kč
257	MO_000632	Dagmar Blažek Šalátová	Chudeřínská 370, Litvínov 436 01	04868111	25 000,00 Kč
258	MO_000633	Michal Gula	Mezibořská 745, Litvínov 436 01	63122197	25 000,00 Kč
259	MO_000634	Martina Šebková	Na Písku 423/2, Horní Jiřetín 435 43	76274217	25 000,00 Kč
260	MO_000635	Andrea Finková	Josefa Skupy 2271/26, Most 434 01	01143701	25 000,00 Kč
261	MO_000637	Kateřina Kovalíková	Lesní 1993/4, Most 434 01	49093673	25 000,00 Kč
262	MO_000639	Pavel Žďánský	U stadionu 841, Most 434 01	46756752	25 000,00 Kč
263	MO_000640	Alena Kropáčová	Bečov 70, Bečov 435 26	02380871	25 000,00 Kč
264	MO_000641	Jakub Mach	Jugoslávská 1724/30, Most 434 01	03749908	25 000,00 Kč
265	MO_000642	Monika Kvapilová	Obránců míru 2879/4, Most 434 01	04126947	25 000,00 Kč
266	MO_000643	František Kohout	Školní 57, Horní Jiřetín 435 43	60237830	25 000,00 Kč
267	MO_000644	Luboš Luňáček	Korozluky 31, Korozluky 434 01	68989016	25 000,00 Kč
268	MO_000646	Daniela Matasová	Pod Vinicí 146, Most 434 01	87163942	25 000,00 Kč
269	MO_000647	Daniel Richter	Jaroslava Průchy 926/36, Most 434 01	01817167	25 000,00 Kč
270	MO_000648	Andrea Schönová	Bečov 153, Bečov 435 26	01402161	25 000,00 Kč
271	MO_000650	Ingrid Podlenová	Okružní 304, Meziboří 435 13	63124611	25 000,00 Kč
272	MO_000651	Marcela Saibrtová	F.L.Čelakovského 1128/1, Most 434 01	49093568	25 000,00 Kč
273	MO_000653	Michal Schön	Bečov 153, Bečov 435 26	72698152	25 000,00 Kč
274	MO_000654	Petra Brůnová	Růžová 3095/31, Most 434 01	88912965	25 000,00 Kč
275	MO_000656	Markéta Nemešová	Hutnická 282/6, Most 434 01	05300321	25 000,00 Kč
276	MO_000657	Ivan Houzák	Čsl.armády 339/96, Most 434 01	49874276	25 000,00 Kč
277	MO_000658	Iveta Bolkovcová	Jarmily Glazarové 916/49, Most 434 01	65663209	25 000,00 Kč
278	MO_000659	Kateřina Dekiská	Vítězslava Nezvala 2542/24, Most 434 01	05653525	25 000,00 Kč
279	MO_000660	Luboš Spálenka	Havraň 160, Havraň 435 01	42141745	25 000,00 Kč
280	MO_000661	Daniela Hynková	nám. Republiky 757, Lom 435 11	07183119	25 000,00 Kč

281	MO_000662	Marie Černá	Valdštejnská 820, Litvínov 436 01	44521189	25 000,00 Kč
282	MO_000664	František Lipár	Český Jiřetín 181, Český Jiřetín 436 01	87760231	25 000,00 Kč
283	MO_000665	Veronika Lupínková	Vrchlického 384, Lom 435 11	72716746	25 000,00 Kč
284	MO_000666	Milan Hošek	K. J. Erbena 241/8, Most 434 01	49875515	25 000,00 Kč
285	MO_000668	Martina Podobská	Sokolská 19, Litvínov 436 01	40243125	25 000,00 Kč
286	MO_000669	Josef Prokop	Hutnická 2843/4, Most 434 01	46756159	25 000,00 Kč
287	MO_000670	Vladimír Podobský	Sokolská 19, Litvínov 436 01	44518731	25 000,00 Kč
288	MO_000671	Eva Kulhánková	Mladé gardy 2788/7, Most 434 01	10447873	25 000,00 Kč
289	MO_000672	Bohumil Beneš	Komenského 36, Mariánské Radčice 435 32	08673314	25 000,00 Kč
290	MO_000674	Eva Králová	Podkrušnohorská 1034, Litvínov 436 01	72716444	25 000,00 Kč
291	MO_000675	Tomáš Hoffmann	Jaroslava Haška 1049/1, Most 434 01	74408283	25 000,00 Kč
292	MO_000676	Monika Šimková	Kpt. Jaroše 88/46, Most 434 01	43240992	25 000,00 Kč
293	MO_000677	MUDFr. Dušan Hebort	Zdenka Fibicha 2740/276, Most 434 01	47624660	25 000,00 Kč
294	MO_000678	Filip Aubrecht	Mikoláše Alše 2094/12, Most 434 01	06846556	25 000,00 Kč
295	MO_000679	Vlasta Bunešová	J.Š.Baara 1536/4, Most 434 01	13353845	25 000,00 Kč
296	MO_000680	Tomáš Turek	Mezibořská 669, Most 434 01	67183638	25 000,00 Kč
297	MO_000681	Josef Beregsási	Nová Ves v Horách 218, Nová Ves v Horách 435 45	12802395	25 000,00 Kč
298	MO_000683	Miroslava Bělinová	Hradní 158, Most 435 02	88300919	25 000,00 Kč
299	MO_000684	Radoslava Zelníková	Bohuslava Martinů 233/12, Most 434 01	62757164	25 000,00 Kč
300	MO_000685	Roman Polák	České Zlatníky 6, Obrnice 434 01	86712161	25 000,00 Kč
301	MO_000686	Martin Novotný	Bedřichův Světec 7, Bělušice 434 01	10445994	25 000,00 Kč
302	MO_000687	Radmila Strnadová	Nad Benediktem 3250, Most 434 01	73755915	25 000,00 Kč
303	MO_000688	Michal Mužík	1. máje 2869/5, Most 434 01	04137621	25 000,00 Kč
304	MO_000689	Zdeněk Masojídek	Na Novém světě 79, Most 435 02	62756362	25 000,00 Kč
305	MO_000691	Jaroslava Staňková	Zdeňka Fibicha 2723/61, Most 434 01	06333826	25 000,00 Kč
306	MO_000694	JUDr. Veronika Beerová	Masarykovo nám. 292, Litvínov 436 01	03428664	25 000,00 Kč
307	MO_000695	Jana Popelková	Vladimíra Majakovského 2103/17, Most 434 01	49092448	25 000,00 Kč
308	MO_000698	Jana Pilná	Seifertova 1474, Litvínov 436 01	02580667	25 000,00 Kč
309	MO_000699	JUDr. Daniel Volák	Jiráskova 413, Litvínov 436 01	15677311	25 000,00 Kč
310	MO_000701	Antonin Soukup	Krátká 2640/8, Most 434 01	87704072	25 000,00 Kč
311	MO_000702	Šárka Pospíšilová	Ke Kostelu 220, Most 434 01	75369001	25 000,00 Kč
312	MO_000703	Lenka Klármanová	Jedličkova 1155, Litvínov 436 01	16421728	25 000,00 Kč
313	MO_000704	Lenka Dlasková	Pod Resslem 1978/2, Most 434 01	01883283	25 000,00 Kč
314	MO_000705	Romana Strychová	Bohuslava Martinů 1213/7, Most 434 01	72741058	25 000,00 Kč
315	MO_000707	Pavel Boháč	Jiřího Wolkera 340, Most 434 01	74729853	25 000,00 Kč
316	MO_000708	Michal Gyurján	Topolova 1234, Most 434 01	01328476	25 000,00 Kč

317	MO_000710	Tomáš Hajnuš	Česká 97/3, Most 434 01	74475321	25 000,00 Kč
318	MO_000711	Peter Pješčák	Čsl. armády 2208/6, Most 434 01	10444505	25 000,00 Kč
319	MO_000712	Jiří Kašpárek	Koldům 1580, Litvínov 436 01	44544774	25 000,00 Kč
320	MO_000714	Petr Malina	Podkrušnohorská 1037, Litvínov 436 01	61540226	25 000,00 Kč
321	MO_000715	Pavla Vaníčková	Podkrušnohorská 1044, Litvínov 436 01	88875164	25 000,00 Kč
322	MO_000716	David Sýkora	Pod Lesem 280/37, Horní Jiřetín 435 43	66089701	25 000,00 Kč
323	MO_000717	Petr Fejfárek	Josefa Ševčíka 871/34, Most 434 01	07736801	25 000,00 Kč
324	MO_000720	Libor Válek	U Rybníka 134, Most 434 01	40256383	25 000,00 Kč
325	MO_000721	Miroslav Kučera	Zd. Fibicha 2578/8, Most 434 01	07442122	25 000,00 Kč
326	MO_000722	Miroslav Horáček	Jana Kříže 873/15, Most 434 01	87352052	25 000,00 Kč
327	MO_000725	Pavla Stehlíková	Bartoškova 194, Litvínov 436 03	01841548	25 000,00 Kč
328	MO_000727	Zuzana Rolenčíková	Seifertova 1504, Litvínov 436 01	49090542	25 000,00 Kč
329	MO_000729	Helena Humpolcová	F.L. Čelakovského 887/2, Most 434 01	40242382	25 000,00 Kč
330	MO_000730	Eva Polívková	Luční 308, Litvínov 435 42	49094866	25 000,00 Kč
331	MO_000731	Daniel Šeiner	Javorová 3105, Most 434 01	47329416	25 000,00 Kč
332	MO_000732	Ondřej Pabišta	Moskevská 977/45, Most 434 01	08374589	25 000,00 Kč
333	MO_000733	Petr Kokš	Dvořákova 1199, Litvínov 436 01	04679601	25 000,00 Kč
334	MO_000734	Patrik Martinovský	Kundratická 4596, Chomutov 430 04	76501612	25 000,00 Kč
335	MO_000735	Jaroslav Hošta	B.Vrbenského 1067, Most 434 01	71885129	25 000,00 Kč
336	MO_000736	Karel Kunc	Průběžná 3175, Most 434 01	46758101	25 000,00 Kč
337	MO_000737	Veronika Nicolette Fleišerová	V Dolíku 443, Most 434 01	86751603	25 000,00 Kč
338	MO_000738	Petr Niroda	Mníšek 77, Nová Ves v Horách 435 45	44519656	25 000,00 Kč
339	MO_000739	Michal Novák	Ladova 1074, Litvínov 436 01	86715020	25 000,00 Kč
340	MO_000740	Martin Rudenkov	Podkrušnohorská 865, Litvínov 436 01	61340197	25 000,00 Kč
341	MO_000741	Zdeněk Strych	Bohuslava Martinů 1213/7, Most 434 01	62756966	25 000,00 Kč
342	MO_000743	Pavel Šebek	Na Výšině 89, Most 434 01	70228248	25 000,00 Kč
343	MO_000744	Jaroslav Valtr	Bohuslava Martinů 1212/5, Most 434 01	73752363	25 000,00 Kč
Celkem					**2 425 000,00 Kč**

Zbývá přerozdělit	**1 425 000,00 Kč**

Tabulka RÚK 5.8.2020 - okres Teplice					
pořadové číslo	**číslo žádosti v rámci okresu**	**jméno a příjmení**	**adresa síla**	**IČ/rok narození**	**částka**
383	TP_000411	Zdeňka Vinohradská	Hrdlovská 644, Osek 41705	68961669	25 000,00 Kč
384	TP_000441	Jiří Erban	Mlýnská 174, Hrob 41704	06849768	25 000,00 Kč
385	TP_000442	Jitka Kučerová	Kamenný Pahorek 571, Košťany 41723	47300728	25 000,00 Kč
386	TP_000443	Jan Antropius	Kosmonautů 1541/4, Teplice 41501	68446268	25 000,00 Kč
387	TP_000444	Tomáš Hrubý	Lindnerova 690, Krupka 41742	68446276	25 000,00 Kč
388	TP_000445	Ivana Erlová	Petra Jilemnickeho 2814, Teplice 41501	86823868	25 000,00 Kč
389	TP_000446	Dagmar Karbanová	Teplická 256, Teplice 41501	47304634	25 000,00 Kč
390	TP_000447	Zdeněk Jaššo	Na návsi 135, Krupka 41742	67199194	25 000,00 Kč
391	TP_000448	Barbora Čurdová	Verneřice 140, Hrob 41704	48312258	25 000,00 Kč
392	TP_000449	Milan Čurda	Verneřice 140, Hrob 41704	13327097	25 000,00 Kč
394	TP_000451	Jaroslav Vízek	Smetanovo návrší 288/8A, Dubí 41702	86759931	25 000,00 Kč
395	TP_000452	Michal Čepelík	Mírová 39, Bystřany 41501	88217621	25 000,00 Kč
396	TP_000453	Věra Vlčková	Jateční 49, Osek 41705	88888665	25 000,00 Kč
397	TP_000454	Ing. Vratislav Alfred Vojtek	Mikulov 114/126, Mikulov 41901	65540085	25 000,00 Kč
398	TP_000455	Mgr. Daniel Hejzlar	Vrchlického 1243/17, Teplice 41501	62746456	25 000,00 Kč
399	TP_000456	Sandra Štilipová	Ruská 2216/12, Teplice 41501	03351505	25 000,00 Kč
400	TP_000457	Jaroslav Gabriel	V rekreační oblasti č. ev. 6, Bořislav 41501	86765655	25 000,00 Kč
Celkem					**425 000,00 Kč**

Zbývá přerozdělit	**25 000,00 Kč**

převedena nevyčerpaná alokace z okresu Louny					
pořadové číslo	**číslo žádosti v rámci okresu**	**jméno a příjmení**	**adresa síla**	**IČ/rok narození**	**částka**
401	TP_000082	Lukáš Hroššo	Mašovická 147, Povrly - Neštědice 40332	03689204	25 000,00 Kč
402	TP_000178	Petra Ženíšková	Na Kopci 243, Litvínov 43542	74945823	25 000,00 Kč
403	TP_000271	Alberto Fava	Pivovarská 1513/1, Ústí nad Labem 40001	07937229	25 000,00 Kč
Celkem					**75 000 Kč**

tabulka RÚK - okres: Ústí nad Labem					
pořadové číslo	**číslo žádosti v rámci okresu**	**jméno a příjmení**	**adresa sídla**	**IČ/rok narození**	**částka**
284	UL_000268	Věra Mikešová	Masarykova 1106/37, Ústí nad Labem 400 01	11426942	25 000 Kč
285	UL_000309	Kateřina Chadimová	Sady pionýrů 894/41, Lovosice 410 02	49104365	25 000 Kč
286	UL_000338	Luděk Ších	Baráčnická 809/3, Ústí nad Labem 400 01	15174409	25 000 Kč
287	UL_000350	Luboš Čermák	Masarykova 633/318, Ústí nad Labem 400 01	46780122	25 000 Kč
288	UL_000351	Lubomír Hamala	Litoměřická 988/9, Ústí nad Labem 400 03	65659554	25 000 Kč
289	UL_000353	Hana Füsselová	Ježkova 3220/2, Ústí nad Labem 400 11	49918150	25 000 Kč
290	UL_000354	Mária Vodvářková	Zlatá stezka 52, Ústí nad Labem 403 21	72617730	25 000 Kč
291	UL_000356	Lukáš Balog	Libouchec 1, Libouchec 403 35	74805142	25 000 Kč
292	UL_000357	Ivo Mucha	Kojetice 21, Ústí nad Labem 400 02	40226077	25 000 Kč
293	UL_000359	Lenka Helebrantová	Kojetice 5, Ústí nad Labem 400 02	02568268	25 000 Kč
294	UL_000360	Věra Muchová	Kojetice 21, Ústí nad Labem 400 02	71220313	25 000 Kč
295	UL_000361	Monika Eisner	U Zoologické zahrady 843/3, Ústí nad Labem 400 07	46782362	25 000 Kč
296	UL_000362	Marek Trončinský	Masarykova 124/204, Ústí nad Labem 400 01	40225887	25 000 Kč
297	UL_000364	Jan Šanda	Drážďanská 511/64, Ústí nad Labem 400 07	13328204	25 000 Kč
298	UL_000365	Václav Kryl	Žežice 1, Chuderov 400 02	08667667	25 000 Kč
299	UL_000366	Pavel Petrák	Rýdeč 49, Malečov 400 02	69427844	25 000 Kč
300	UL_000367	Volodya Manukyan	Moskevská 1569/26, Ústí nad Labem 400 01	60226986	25 000 Kč
301	UL_000369	Roman Pokorný	Sebuzínská 252, Ústí nad Labem 403 21	40225003	25 000 Kč
302	UL_000371	Marcela Ptáková	[redacted] Velké Březno 403 23	1974	25 000 Kč
303	UL_000373	Jana Sasková	Baráčnická 808/1, Ústí nad Labem 400 01	72753056	25 000 Kč
304	UL_000374	Lenka Suchá Formánková	Mlýnská 326, Ústí nad Labem 403 31	76056929	25 000 Kč
305	UL_000375	Eva Tomášová	Pod Rozhlednou 2982/2, Ústí nad Labem 400 11	88255841	25 000 Kč
306	UL_000377	Lili Fanjan	Chuderov 172, Chuderov 400 02	04315758	25 000 Kč
307	UL_000378	Jan Šustr	Varvažov 196, Telnice 403 38	02067641	25 000 Kč
308	UL_000380	Vladislav Prokůpek	Rozcestí 753/11, Ústí nad Labem 400 07	08218277	25 000 Kč
309	UL_000383	Denisa Hralová	Šumavská 2961/33, Ústí nad Labem 400 11	87304902	25 000 Kč
310	UL_000392	Dagmar Šandová	Drážďanská 511/64, Ústí nad Labem 400 07	44599480	25 000 Kč
311	UL_000394	Radmila Štěpánová	Svojsíkova 2671/24, Ústí nad Labem 400 11	07460813	25 000 Kč
312	UL_000395	Harutyun Fanyan	Chuderov 172, Chuderov 400 02	27272966	25 000 Kč
313	UL_000397	Jiří Horák	Bezručova 802/6, Ústí nad Labem 400 01	88238695	25 000 Kč
314	UL_000402	Lucie Patzeltová	Hoření 2387/6, Ústí nad Labem 400 11	86706829	25 000 Kč

315	UL_000405	Jan Surýnek	Masarykova 1603/70, Ústí nad Labem 400 01	48301248	25 000 Kč
316	UL_000407	Martin John	Libouchec 166, Libouchec 403 35	88517918	25 000 Kč
317	UL_000408	Filip Hubač	Skupova 92, Ústí nad Labem 403 21	07636164	25 000 Kč
318	UL_000409	Veronika Maryšková	Jana Zajíce 2870/16, Ústí nad Labem 400 11	08985065	25 000 Kč
319	UL_000410	Jaroslava Marková	Děčínská 168, Velké Březno 403 23	65075862	25 000 Kč
320	UL_000413	David Procházka	Za Válcovnou 867/33, Ústí nad Labem 400 01	06060803	25 000 Kč
321	UL_000415	Eva Žaludová	Tovární 1808/44, Ústí nad Labem 400 01	44259361	25 000 Kč
322	UL_000420	Martina Seewaldová	17. listopadu 615/7, Ústí nad Labem 400 10	87526280	25 000 Kč
323	UL_000422	Ivana Němcová	Chuderov 5, Chuderov 400 02	02390060	25 000 Kč
324	UL_000423	Jiřina Dudová	Žukovova 51/76, Ústí nad Labem 400 03	01415492	25 000 Kč
325	UL_000436	Adolf Hála	Skřivánčí 303, Chlumec 403 39	44596910	25 000 Kč
326	UL_000451	Miroslav Pakosta	Libušina 476, Chabařovice 403 17	19019947	25 000 Kč
327	UL_000460	Radka Salášková	Slunná 812/1, Ústí nad Labem 400 01	65077563	25 000 Kč
328	UL_000461	Jiří Bednář	Bánov 36, Ústí nad Labem 403 40	72920084	25 000 Kč
329	UL_000463	Jana Grupáčová Chvapilová	Fabiána Pulíře 117/4, Ústí nad Labem 400 01	87179890	25 000 Kč
330	UL_000464	Radek Trončinský	Masarykova 124/204, Ústí nad Labem 400 01	40225879	25 000 Kč
331	UL_000466	Libor Tejkl	Přestanov 93, Přestanov 403 17	72618914	25 000 Kč
332	UL_000467	Pavel Růžička	Štursova 726/18, Ústí nad Labem 400 01	10457119	25 000 Kč
333	UL_000469	Kristýna Zvolenská Zochová	Stradovská 399, Chlumec 403 39	07359713	25 000 Kč
334	UL_000470	Tomáš Habrdle	Zalužanská 289, Chlumec 403 39	05684757	25 000 Kč
335	UL_000471	Šárka Kušejová	Telnice 30, Telnice 403 38	86747215	25 000 Kč
337	UL_000473	Lukáš Kopic	Plynárenská 310/3, Ústí nad Labem 400 10	86790862	25 000 Kč
338	UL_000474	Helena Bláhová Audyová	Hollarova 2441/1, Ústí nad Labem 400 11	67244831	25 000 Kč
339	UL_000476	Bekim Baftijar	5. května 413/1b, Ústí nad Labem 400 10	63749424	25 000 Kč
340	UL_000477	Tomáš Pernekr	Zubrnice 17, Zubrnice 400 02	66074401	25 000 Kč
341	UL_000481	Zdeňka Baftijar	Keplerova 731/54, Ústí nad Labem 400 07	01104624	25 000 Kč
343	UL_000486	Miroslava Janusová	Zlatá stezka 199, Ústí nad Labem 403 21	60224738	25 000 Kč
344	UL_000487	Jana Šlechtová	17.listopadu 286/31, Ústí nad Labem 400 10	86810529	25 000 Kč
345	UL_000488	Matěj Janus	Zlatá stezka 199, Ústí nad Labem 403 21	05424941	25 000 Kč
346	UL_000489	Jana Vlčková	Chuderovská 65, Ústí nad Labem 403 40	74151177	25 000 Kč
347	UL_000490	František Cesar	Seifertova 462, Ústí nad Labem 403 31	72751525	25 000 Kč
348	UL_000491	Dana Koudelková	Roudníky 101, Chabařovice 403 17	02504685	25 000 Kč

Celkem	**1 575 000,00 Kč**

Zbývá přerozdělit	**1 300 000,00 Kč**

Tabulka RÚK - okres Děčín					
pořadové číslo	**číslo žádosti v rámci okresu**	**jméno a příjmení**	**adresa sídla**	**IČ/rok narození**	**částka**
392	DC_000187	David Vilhám	Malšovice 90, Malšovice 40502	05534445	25 000,00 Kč
393	DC_000848	Thi Thuy Nguyen	Rožany 140, Šluknov 40747	05383498	25 000,00 Kč
394	DC_000883	Jiří Šic	Sokolská 779, Šluknov 40777	05644666	25 000,00 Kč
395	DC_000958	Žaneta Knajflová	Máchova 1194/20, Rumburk 40801	68279221	25 000,00 Kč
396	DC_000959	Zoltán Frisnyicz	Mánesova 159/16, Jiříkov 40753	14877741	25 000,00 Kč
397	DC_000961	Zdeňka Vajshaitlová	Smetanova 2, Šluknov 40777	74460048	25 000,00 Kč
398	DC_000962	Stanislav Sabol	Staré Křečany 210, Staré Křečany 40761	87167891	25 000,00 Kč
399	DC_000963	Monika Hájková	Štursova 540/25, Děčín 40502	86774751	25 000,00 Kč
400	DC_000964	Jan Gábel	Víska pod Lesy 1, Česká Kamenice 40502	68986998	25 000,00 Kč
Celkem					**225 000,00 Kč**

Zbývá přerozdělit	**0,00 Kč**

převedena nevyčerpaná alokace z okresu Louny					
pořadové číslo	**číslo žádosti v rámci okresu**	**jméno a příjmení**	**adresa sídla**	**IČ/rok narození**	**částka**
401	DC_000014	Pavel Podhradský	Mariánské údolí 52, Horní Jiřetín 435 43	19049137	25 000,00 Kč
Celkem					**25 000,00 Kč**

tabulka RÚK - okres: Chomutov					
pořadové číslo	číslo žádosti v rámci okresu	jméno a příjmení	adresa sídla	IČ/rok narození	částka
342	CV_000264	Marek Seidl	Rašovice 54, Klášterec nad Ohří 431 51	67819265	25 000 Kč
343	CV_000298	Nicolas Hlava	Kosmonautů 3942, Chomutov 430 01	05045525	25 000 Kč
344	CV_000396	Marcel Frič	Nová 178, Otvice 431 11	87094151	25 000 Kč
345	CV_000398	Kateřina Gálová	Osvobozená 118, Klášterec nad Ohří 431 51	69421668	25 000 Kč
346	CV_000400	Michal Miko	Školní pěšina 2964/9, Chomutov 430 03	74393197	25 000 Kč
347	CV_000418	Monika Heráňová	Dvořákova 1559, Jirkov 158 00	01825569	25 000 Kč
348	CV_000420	Ladislav Heráň	Na Borku 1603, Jirkov 431 11	01373374	25 000 Kč
349	CV_000427	Martin Babáček	Lužný 125, Perštejn 431 51	68426984	25 000 Kč
350	CV_000429	Květoslava Bobisudová	Lipská 5320, Chomutov 430 03	88840778	25 000 Kč
351	CV_000433	Miroslav Demjanovič	Černovice 146, Černovice 430 01	01867474	25 000 Kč
352	CV_000445	Dana Zábranová	Boleboř 168, Boleboř 431 21	04038649	25 000 Kč
353	CV_000448	Pavel Babovič	Alešova 4568, Chomutov 430 03	08276269	25 000 Kč
354	CV_000449	Daniel Dolanský	5. května 693, Kadaň 432 01	05748569	25 000 Kč
355	CV_000450	Jaroslava Liprtová	Palackého 4058, Chomutov 430 01	01448838	25 000 Kč
356	CV_000451	Jaroslava Procházková	Třebízského 4633, Chomutov 430 03	64702715	25 000 Kč
357	CV_000452	Barbora Jenčová	Šrobárova 3312, Chomutov 430 03	65084004	25 000 Kč
358	CV_000454	Jarmila Tučková	Dvořákova 1114, Kadaň 432 01	46733787	25 000 Kč
359	CV_000455	Gabriela Pelcová	Na Průhoně 3811/3, Chomutov 430 03	76523080	25 000 Kč
360	CV_000456	Milan Ftáček	Luční 259, Vysoká Pec 431 59	65084624	25 000 Kč
361	CV_000457	Štěpánka Boučková	U koupaliště 542, Spořice 431 01	88386015	25 000 Kč
362	CV_000458	Libuše Zoubková	Žižkova 485, Jirkov 431 11	86764608	25 000 Kč
363	CV_000459	Ina Ftáčková	Luční 259, Vysoká Pec 431 59	72712040	25 000 Kč
364	CV_000460	Josef Kefurt	Rokycanova 326, Klášterec nad Ohří 431 51	74480162	25 000 Kč
365	CV_000461	Vladislav Tučím	Kamenný vrch 5279, Chomutov 430 04	61320226	25 000 Kč
366	CV_000462	Kateřina Nováčková	Olšová 572, Klášterec nad Ohří 431 51	75269953	25 000 Kč
367	CV_000464	Ivana Stárková	Nad Koupalištěm II. 157, Vysoká Pec 431 59	61551121	25 000 Kč
368	LT_000579	František Kapr	Zahradní 159/159, Liběšice 411 46	06140092	25 000 Kč
369	LT_000580	Vendula Šulcová	Žižkova 244, Bohušovice nad Ohří 411 56	06344399	25 000 Kč
370	LT_000581	Jaroslava Nosková	Turgeněvova 620/10, Litoměřice 412 01	11456655	25 000 Kč
371	LT_000582	Jakub Novotný	Přemyslova 858, Roudnice nad Labem 413 01	68873158	25 000 Kč
372	LT_000583	Jana Sičáková	Hřbitovní 50, Hoštka 411 72	07806540	25 000 Kč
373	LT_000584	Veronika Sičáková	Hřbitovní 50, Hoštka 411 72	88210961	25 000 Kč
374	LT_000585	Bc. Eliška Kapušiová	Podviní 35, Trnovany 412 01	05484120	25 000 Kč
375	LT_000587	Michaela Vlčková	Wolkerova 756/5, Lovosice 410 02	72612967	25 000 Kč
376	DC_000979	Alena Felczanova	Oblouková 374/60, Děčín 405 02	03367762	25 000 Kč
377	DC_000980	Jan Fulín	Jiřího z Poděbrad 568/39, Děčín 405 02	66103991	25 000 Kč

378	DC_000981	Matěj Kroutil,DiS.	Vysoká Lípa 85, Jetřichovice 405 02	06465536	25 000 Kč
379	DC_000982	Bc. Jonatan Kaleta	Dolní Chřibská 305, Chřibská 407 44	86790366	25 000 Kč
380	DC_000983	Ludmila Růžičková	Na Valech 200/1, Rumburk 408 01	68279779	25 000 Kč
381	DC_000984	Zdeňka Morávková	Pražská 270/15, Rumburk 408 01	76412083	25 000 Kč
382	DC_000986	Romana Baštová	Pražská 115, Česká Kamenice 407 21	11441844	25 000 Kč
383	DC_000987	Miroslav Čácha	Karolíny Světlé 3015, Varnsdorf 407 47	05953332	25 000 Kč
384	UL_000553	Milan Morava	Jindřicha Plachty 192, Ústí nad Labem 403 31	66074894	25 000 Kč
385	UL_000554	Milan Martinkovič	Strážky 79, Ústí nad Labem 403 40	46772430	25 000 Kč
386	UL_000556	Jitka Dymáková	17.listopadu 285/29, Ústí nad Labem 400 10	49923510	25 000 Kč
387	UL_000557	Miroslav Pekař	Kozinova 1163/7, Ústí nad Labem 400 03	08702250	25 000 Kč
388	UL_000558	Patrik Svoboda	Velká Hradební 21/70, Ústí nad Labem 400 01	07438028	25 000 Kč
389	UL_000559	Petr Richter	Ústecká 55, Chlumec 403 39	44596804	25 000 Kč
390	UL_000560	Petr Arnold	Londýnská 1875/1, Ústí nad Labem 400 01	15699684	25 000 Kč
391	UL_000561	Jakub Kubernát	Janáčkova 529/9, Ústí nad Labem 400 07	07949073	25 000 Kč
392	UL_000562	Leoš Herych	Svatojiřská 1632/27, Ústí nad Labem 400 03	67248802	25 000 Kč
393	TP_000469	Ondřej Jurčík	V Domkách 182, Teplice 415 01	06434525	25 000 Kč
394	TP_000470	Ladislav Stoklásek	Nerudova 273, Teplice 415 10	10450203	25 000 Kč
395	TP_000472	Ing. Tereza Divišová	Ruská 1086/16, Teplice 415 01	01905457	25 000 Kč
396	TP_000473	Monika Veselá	Hradiště 64, Bžany 415 01	70586969	25 000 Kč
397	TP_000474	Ilona Vidová	Pražská 1171/103, Teplice 415 01	68440804	25 000 Kč
398	TP_000475	Stanislava Kubíková	Na Hamrech 616, Krupka 417 41	76084574	25 000 Kč
399	TP_000476	Arnošt Kittl	Sídliště 596, Krupka 417 41	07695535	25 000 Kč
400	TP_000477	Martin Kubík	[redacted] Krupka 417 41	1963	25 000 Kč
celkem Kč					**1 475 000 Kč**

Zbývá přerozdělit	**0,00 Kč**

Tabulka RÚK 19.8.2020 - okres Louny					
pořadové číslo	**číslo žádosti v rámci okresu**	**jméno a příjmení**	**adresa síla**	**IČ/rok narození**	**částka**
347	LN_000141	Jiří Fric	Na Plevně 407, Cítoliby 43902	8165491	25 000,00 Kč
348	LN_000320	Věra Husárková	Hlubany 144, Podbořany 44101	64020347	25 000,00 Kč
349	TP_000458	Emilia Kvardová	Rohová 112/2, Újezdeček 41501	1942891	25 000,00 Kč
350	TP_000459	Mintra Puakdee	Opavská 2615, Teplice 41501	7277199	25 000,00 Kč
351	TP_000460	Jiří Vacek	Suché 37, Modlany 41501	61523399	25 000,00 Kč
353	TP_000462	Tereza Fišerová	Prosetická 261/16, Teplice 41501	04956842	25 000,00 Kč
354	TP_000463	Roman Vacek	Suché 36, Modlany 41501	61523381	25 000,00 Kč
355	TP_000464	Lucie Bartoňová	Jankovcova 2872, Teplice 41501	01080491	25 000,00 Kč
356	TP_000465	Jitka Horova	Duchcovská 326, Hrob 41704	65608674	25 000,00 Kč
357	TP_000467	Roman Saksun	Šeříková 596, Proboštov 41712	62788418	25 000,00 Kč
358	TP_000468	Tomáš Látal	Brožíkova 706/4, Teplice 41501	87368749	25 000,00 Kč
359	DC_000965	Markéta Fráníková	Rožany 23, Šluknov 40777	04632605	25 000,00 Kč
360	DC_000966	Martina Tlapáková	Lipová 248, Jílové 40701	61331520	25 000,00 Kč
361	DC_000967	Žaneta Ryšavá	Novákova 658/26, Rumburk 40801	65115325	25 000,00 Kč
362	DC_000968	Pavlína Běhavá Křížová	Růžová 87, Růžová 405 02	14820854	25 000,00 Kč
363	DC_000970	Jitka Jarolímová	Bynovec 129, Bynovec 40502	86718207	25 000,00 Kč
364	DC_000972	Jaroslav Drahoňovský	Janáčkova 270, Děčín 40711	01301870	25 000,00 Kč
365	DC_000973	Milan Orgonik	B.Němcové 482, Šluknov 40777	86728890	25 000,00 Kč
366	DC_000974	Ilona Vášová	Teplická 255, Děčín 40505	49067150	25 000,00 Kč
367	DC_000976	Veronika Petříková	Tyršova 32, Česká Kamenice 40721	08229945	25 000,00 Kč
368	DC_000977	Petra Janáčková	Nádražní 61, Česká Kamenice 40721	03112063	25 000,00 Kč
369	DC_000978	Jitka Klímová	Palackého 643/3, Děčín 40502	18362362	25 000,00 Kč
370	LT_000568	Josef Matys	Terezínská 655/63, Lovosice 41002	71830171	25 000,00 Kč
371	LT_000569	Petr Jílek	Sladkovského 431, Roudnice nad Labem 41301	06606318	25 000,00 Kč
372	LT_000570	Petra Rendlová	Milešov 67, Velemín 41132	01176188	25 000,00 Kč
373	LT_000571	Vlastimil Rendl	Milešov 158, Velemín 41132	42117526	25 000,00 Kč
374	LT_000572	Stanislav Trapani	Pražská 169, Terezín 41155	13346784	25 000,00 Kč
375	LT_000573	Soňa Prokůpková	Elišky Krásnohorské 2014/13, Litoměřice 41201	67863311	25 000,00 Kč
376	LT_000574	Mgr. Jitka Wangle	Jiřího z Poděbrad 1343/24, Litoměřice 41201	69912904	25 000,00 Kč
377	LT_000575	Hana Bartošová	Revoluční 1838/28, Litoměřice 41201	63313201	25 000,00 Kč
378	LT_000576	Petr Kodl	Družstevní 641, Štětí 41108	47777869	25 000,00 Kč
379	LT_000577	Venuše Fenglová	Riegrova 659, Roudnice nad Labem 41301	12792985	25 000,00 Kč
380	LT_000578	Jana Koťová	Keblice 124, Keblice 41002	46023585	25 000,00 Kč
381	UL_000541	Petr Oppl	Elišky Krásnohorské 1539/25, Ústí nad Labem 400 01	46785965	25 000,00 Kč
382	UL_000542	Thi Nguyen Dac	1.máje 11/1, Ústí nad Labem 400 07	63749041	25 000,00 Kč

383	UL_000543	Ivana Flochová	Šípková 2792/6, Ústí nad Labem 400 11	46782761	25 000,00 Kč
384	UL_000544	Radka Vitalova	Žežická 680/9, Ústí nad Labem 400 07	62752081	25 000,00 Kč
385	UL_000546	Jakub Starý	Církvice 40, Ústí nad Labem 403 02	63745399	25 000,00 Kč
386	UL_000547	Ywetta Solčíková	Velká Hradebni 2322/76, Ústí nad Labem 400 01	87006065	25 000,00 Kč
387	UL_000548	Martin Marhan	Libouchec 56, Libouchec 403 35	65077601	25 000,00 Kč
388	UL_000549	Rostislav Rosypal	Roztoky 19, Povrly 403 32	86765647	25 000,00 Kč
389	UL_000551	Jaroslav Mácha	Malé Březno 105, Malé Březno 400 02	02728427	25 000,00 Kč
390	UL_000552	Zděnka Miarková	Obvodová 734/2, Ústí nad Labem 400 07	44511949	25 000,00 Kč
Celkem					**1 075 000,00 Kč**

Zbývající finanční prostředky byly přerozděleny do ostatních okresů, schváleno RÚK 5. 8. 2020 a 19. 8. 2020 :	**275 000,00 Kč**

Tabulka RÚK - okres Most					
pořadové číslo	**číslo žádosti v rámci okresu**	**jméno a příjmení**	**adresa sídla**	**IČ/rok narození**	**částka**
344	MO_000043	Alena Bečvářová	U Stadionu 1361/22, Most 434 01	88004449	25 000,00 Kč
345	MO_000250	Helena Secová	Tržní 402, Litvínov 436 01	15139026	25 000,00 Kč
346	MO_000368	Michal Mudroch Bureš	Saběnice 13, Havraň 434 01	74114468	25 000,00 Kč
347	MO_000636	Martina Toušová	B. Němcové 806, Litvínov 436 01	69385025	25 000,00 Kč
348	MO_000690	Vendula Dlouhá	Jedličkova 1108, Litvínov 436 01	72697172	25 000,00 Kč
349	MO_000713	Roman Hora	Patokryje 106, Patokryje 434 01	15141276	25 000,00 Kč
350	MO_000723	Jiří Vážanský	Ke Střelnici 45, Litvínov 436 01	67821928	25 000,00 Kč
351	MO_000728	Stanislava Ludvíková	Bělehradská 318/12, Most 434 01	62209086	25 000,00 Kč
352	MO_000745	Vlastimil Řimsa	nám.Svobody 6, Most 434 01	12014249	25 000,00 Kč
353	MO_000746	Tomáš Králík	Albrechtická 412/5, Most 434 01	71856412	25 000,00 Kč
354	MO_000747	Zdeněk Kopas	Josefa Ševčíka 867/26, Most 434 01	43183344	25 000,00 Kč
355	MO_000749	Jiří Bilohuščín	Spojeneckých letců 917, Lom 435 11	60239891	25 000,00 Kč
356	MO_000751	Jiří Culek	Družstevní 1784/7, Most 434 01	05443806	25 000,00 Kč
357	MO_000752	Kateřina Šlégrová	Moskevská 3063/17, Most 434 01	72630302	25 000,00 Kč
358	MO_000753	Jitka Slámová	Hutnická 2829/8, Most 434 01	04456513	25 000,00 Kč
359	MO_000754	Radek Fousek	Mladé gardy 2740/10, Most 434 01	60273526	25 000,00 Kč
360	MO_000755	Stanislav Klimo	S. K. Neumanna 1090, Litvínov 436 01	44543603	25 000,00 Kč
361	MO_000756	Emil Šiška	Moskevská 116/31, Most 434 01	65665830	25 000,00 Kč
362	MO_000757	Petra Římalová Lehká	Nová Ves v Horách 217, Nová Ves v Horách 435 45	72592621	25 000,00 Kč
363	MO_000758	Luboš Dundr	Zdeňka Fibicha 2588/18, Most 434 01	68299184	25 000,00 Kč
364	MO_000759	Monika Nagyová	M.Gorkého 1255/17, Most 434 01	66084059	25 000,00 Kč
365	MO_000760	Pawel Blaszczyk	Šeříková 1059/12, Most 434 01	61336181	25 000,00 Kč
366	MO_000762	Kamila Balázsová	Komenského 1205, Litvínov 436 01	64680568	25 000,00 Kč
367	MO_000763	Štěpánka Schreiberová	Albrechtická 570/14, Most 434 01	48306606	25 000,00 Kč
368	MO_000765	Hana Zuvačová	Levandulová 523, Most 434 01	87292211	25 000,00 Kč
369	MO_000766	Jiří Průša	Rudé armády 29, Brandov 435 47	03308537	25 000,00 Kč
370	MO_000767	Jan Korba	Příčná 128, Most 434 01	06164790	25 000,00 Kč
371	MO_000768	Jana Gábová	Františka Malíka 1039/21, Most 434 01	71926291	25 000,00 Kč
372	MO_000769	Radek Longauer	Ppdkrušnohorská 1594, Litvínov 436 01	61541478	25 000,00 Kč
373	MO_000770	Eva Millerová	Jana Kříže 909/6, Most 434 01	86841025	25 000,00 Kč
374	MO_000772	Hana Mirosničenková	Smetanova 520, Litvínov 436 01	42094038	25 000,00 Kč
375	MO_000773	Anežka Kvačková	Šeříková 1063/20, Most 434 01	61543462	25 000,00 Kč
376	MO_000774	Filip Marko	Wolkerova 1224, Litvínov 436 01	62207164	25 000,00 Kč
377	MO_000775	Radovan Suk	Komoranska 3115/24, Most 434 01	87338343	25 000,00 Kč

378	MO_000776	Aleš Tomanec	Lidická 76/24, Most 434 01	06587747	25 000,00 Kč
379	MO_000777	Luboš Malina	Pod Koňským vrchem 3389, Most 434 01	86781243	25 000,00 Kč
380	MO_000778	Martina Kaplanová	Česká 756/71, Most 434 01	72578670	25 000,00 Kč
381	MO_000780	Ing. Michal Janušík	Jižní 3159, Most 434 01	15139395	25 000,00 Kč
382	MO_000781	Robert Burger	Májová 198, Meziboří 435 13	08695032	25 000,00 Kč
383	MO_000782	Helena Janušíková	Jižní 3159, Most 434 01	62204262	25 000,00 Kč
384	MO_000783	Jan Bláha	tř. Budovatelů 2926/146, Most 434 01	10445757	25 000,00 Kč
385	MO_000784	Drahoslava Wernerová	Spojeneckých letců 810, Lom 435 11	72631601	25 000,00 Kč
386	MO_000785	Jiří Trégr	Petra Jílemnického 2501/13, Most 434 01	68973314	25 000,00 Kč
387	MO_000786	Pavel Zikmund	Průjezdná 1961/19, Most 434 01	13353179	25 000,00 Kč
388	MO_000787	Petra Ježková	Čsl. armády 2277/4, Most 434 01	87392992	25 000,00 Kč
389	MO_000788	Pavel Wagner	Julia Fučíka 2552/2, Most 434 01	63120658	25 000,00 Kč
390	MO_000789	Zdeněk Lukesle	Maxima Gorkého 1253/13, Most 434 01	63758903	25 000,00 Kč
391	MO_000790	Libor Charvát	Krátká 571/15, Most 434 01	15680967	25 000,00 Kč
392	MO_000791	Miroslav Louženský	Hutnická 2827/12, Most 43401	67238262	25 000,00 Kč
393	MO_000792	Zdeněk Feigl	Vítězslava Nezvala 2488/29, Most 434 01	15680983	25 000,00 Kč
394	MO_000793	Mgr.Renata Menclová	Mikoláše Alše 2141/13, Most 434 01	46758763	25 000,00 Kč
395	MO_000794	Jan Kratochvíl	Mátová 1317, Most 434 01	10447466	25 000,00 Kč
396	MO_000795	Miroslava Mhilli	Obránců míru 2862/40, Most 434 01	06106200	25 000,00 Kč
397	MO_000796	Anna Sovová	Rooseveltova 504, Litvínov 436 01	06615465	25 000,00 Kč
398	MO_000799	Barbora Ochtábcová	Zdeňka Fibicha 2722/60, Most 434 01	03367924	25 000,00 Kč
399	MO_000800	Michaela Routnerová	Žižkovo údolí 385, Bílina 418 01	67824854	25 000,00 Kč
400	MO_000801	Miloš Žihla	Wolkerova 1217, Litvínov 436 01	14826062	25 000,00 Kč
Celkem					**1 425 000,00 Kč**

Zbývá přerozdělit	**0,00 Kč**

tabulka RÚK - okres: Ústí nad Labem					
pořadové číslo	číslo žádosti v rámci okresu	jméno a příjmení	adresa sídla	IČ/rok narození	částka
347	UL_000164	Lenka Fil'kova	Nádražní 56, Chabařovice 403 17	07450249	25 000 Kč
348	UL_000265	Václav Kratochvíl	Žukovova 1332/73, Ústí nad Labem 400 03	87344491	25 000 Kč
349	UL_000284	HOANG NGOC CHI	Fügnerova 400/24, Trmice 400 04	66060095	25 000 Kč
350	UL_000315	Dušan Pleskot	Sebuzín 80, Ústí nad Labem 403 02	68957131	25 000 Kč
351	UL_000320	Jitka Kratochvílová	Žukovova 1332/73, Ústí nad Labem 400 03	86810481	25 000 Kč
352	UL_000400	Radka Drábková	Ke Kopečku 3484/6, Ústí nad Labem 400 11	72617802	25 000 Kč
353	UL_000412	Radek Fidler	Masarykova 1679/112, Ústí nad Labem 400 01	71691120	25 000 Kč
354	UL_000431	Hana Prokůpková	Bukovská 85, Ústí nad Labem 403 40	74890077	25 000 Kč
355	UL_000433	Petra Kraslová	U Točny 24, Ústí nad Labem 403 21	76660494	25 000 Kč
356	UL_000468	Miroslav Daniel Novotný	Všebořická 200/12, Ústí nad Labem 400 01	07473931	25 000 Kč
357	UL_000478	Ladislav Krasl	U Točny 24, Ústí nad Labem 403 21	74851934	25 000 Kč
358	UL_000480	Daniel Mašek	Březí 8, Malečov 400 02	48107573	25 000 Kč
359	UL_000484	Martin Kupka	Český Bukov 239, Povrly 403 32	07570406	25 000 Kč
360	UL_000493	Václav Hes	Hoření 2387/6, Ústí nad Labem 400 11	42436478	25 000 Kč
361	UL_000496	Jiřina Tomášková	Jizerská 2938/51, Ústí nad Labem 400 11	12282863	25 000 Kč
362	UL_000497	Ladislav Kožíšek	Lužecká 155/34, Povrly 403 32	11426896	25 000 Kč
363	UL_000498	David Postl	Hoření 2387/6, Ústí nad Labem 400 11	67247717	25 000 Kč
364	UL_000499	Zdeněk Havlík	Masarykova 106/129, Ústí nad Labem 400 01	15696987	25 000 Kč
365	UL_000500	Roman Holárek	Valtířov 175, Velké Březno 400 02	65072979	25 000 Kč
366	UL_000501	Isabela Vaňková	Vyklická 281, Chlumec 403 39	49915428	25 000 Kč
367	UL_000503	Vítězslav Jančák	Kmochova 3172/36, Ústí nad Labem 400 11	60223791	25 000 Kč
368	UL_000504	Petra Hrdličková	Stará 2520/45a, Ústí nad Labem 400 11	67817033	25 000 Kč
369	UL_000505	Monika Fridrichová	Husovo náměstí 190, Chabařovice 403 17	05682240	25 000 Kč
370	UL_000506	Iva Antošová	Stradovská 400, Chlumec 403 39	62752961	25 000 Kč
371	UL_000507	Martin Fridrich	Husovo náměstí 190, Chabařovice 403 17	15696375	25 000 Kč
372	UL_000508	Martina Skokanová	Brandtova 3278/36, Ústí nad Labem 400 11	44598114	25 000 Kč
373	UL_000509	Jaroslav Kozák	Nová Ves 1350/12, Ústí nad Labem 400 02	40222241	25 000 Kč
374	UL_000511	Florián Malík	Kmochova 3142/5, Ústí nad Labem 400 11	03636313	25 000 Kč
376	UL_000513	Rudolf Vošahlík	U Ráje 174/40321, Ústí nad Labem 403 21	06254756	25 000 Kč
377	UL_000514	Jurij Sadovský	Masarykova 114/196, Ústí nad Labem 400 01	69297312	25 000 Kč
378	UL_000515	MUDr. Olga Pelikánová	Thomayerova 1625/6, Ústí nad Labem 400 01	44556128	25 000 Kč

379	UL_000516	Pavel Prosický	Návětrná 598/2, Ústí nad Labem 400 01	74090046	25 000 Kč
380	UL_000517	Pavlína Komeštíková	Presslova 1823/3, Ústí nad Labem 400 11	87527839	25 000 Kč
381	UL_000518	Zuzana Bartoschová	Vojanova 538/22, Ústí nad Labem 400 07	86707591	25 000 Kč
382	UL_000519	Veronika Kozáková	Karafiátová 421, Ústí nad Labem 403 21	05314925	25 000 Kč
383	UL_000521	Tomáš Pick	V Lukách 298/7, Ústí nad Labem 400 11	60224061	25 000 Kč
384	UL_000522	Dušan Chládek	Švestková 2827/5, Ústí nad Labem 400 11	40247503	25 000 Kč
385	UL_000523	Marie Janglová	Masarykova 541/356, Ústí nad Labem 400 01	73758787	25 000 Kč
386	UL_000524	Josef Szalay	Podmokelská 8/14, Ústí nad Labem 400 07	47313668	25 000 Kč
387	UL_000526	Vendula Suchánková	Marvanova 2756/4, Ústí nad Labem 400 11	08841195	25 000 Kč
388	UL_000527	Jiří Černý	Děčínská 644/19, Ústí nad Labem 400 03	11423153	25 000 Kč
389	UL_000528	Soňa Málková	Neštěmická 725/25, Ústí nad Labem 400 07	65658973	25 000 Kč
390	UL_000529	Roman Beneš	Brandtova 3267/14, Ústí nad Labem 400 11	62197631	25 000 Kč
391	UL_000530	Petr Řehák	V Klidu 3114/6, Ústí nad Labem 400 11	46047450	25 000 Kč
393	UL_000532	Zdeněk Szalay	Pražská 117/79, Ústí nad Labem 400 01	72763787	25 000 Kč
394	UL_000533	Jan Huber	Glennova 2710/15, Ústí nad Labem 400 11	01670433	25 000 Kč
396	UL_000535	Patrik Gadžo	Studentská 347, Ústí nad Labem 403 31	08420394	25 000 Kč
397	UL_000536	Filip Morštadt	K Haldě 60, Ústí nad Labem 403 31	05783771	25 000 Kč
398	UL_000537	DANIEL FIKER	Na Kohoutě 787/6, Ústí nad Labem 400 10	62472968	25 000 Kč
400	UL_000539	Dana Polešová	Tisá 127, Tisá 403 36	69427909	25 000 Kč
Celkem					**1 250 000,00 Kč**

Zbývá přerozdělit	**0,00 Kč**

převedena nevyčerpaná alokace z okresu Louny					
pořadové číslo	**číslo žádosti v rámci okresu**	**jméno a příjmení**	**adresa sídla**	**IČ/rok narození**	**částka**
401	UL_000396	Eva Růžičková	Suché 43, Modlany 415 01	06243851	25 000 Kč
402	UL_000540	Jiří Christopher Janda	K Vavřinečku 32/1, Ústí nad Labem 400 01	05340888	25 000 Kč
403	UL_000550	Jindřich Pihrt	Lounská 1062/53, Děčín 405 02	61560561	25 000 Kč
Celkem					**75 000,00 Kč**

Ústecký kraj

Krajský úřad

Číslo smlouvy u poskytovatele: 20/SMLxxxx/SoPD/SPRP
Číslo smlouvy u příjemce:

SMLOUVA O POSKYTNUTÍ NEINVESTIČNÍ DOTACE

uzavřená dle ust. § 10a odst. 5 zákona č. 250/2000 Sb., o rozpočtových pravidlech územních rozpočtů, ve znění pozdějších předpisů.

Smluvní strany

Poskytovatel:

Ústecký kraj
Sídlo: Velká Hradební 3118/48, 400 02 Ústí nad Labem
Zastoupený: Oldřichem Bubeníčkem, hejtmanem Ústeckého kraje

Kontaktní osoba: Ing. Iva Tomešová, vedoucí oddělení projektů, odbor strategie, přípravy a realizace projektů Krajského úřadu Ústeckého kraje
E-mail/telefon: tomesova.i@kr-ustecky.cz/ 475 657 734
IČ: 70892156
DIČ: CZ70892156
Bank. spojení: Česká spořitelna, a.s.
číslo účtu: 882733379/0800

a

Příjemce:

Euroregion Labe
Sídlo: Velká Hradební 8, 400 01 Ústí nad Labem
Zastoupený: Mgr. Vladimírem Lipským, ředitelem

IČ: 44225946
Bank. spojení: Název banky: Komerční banka a.s.
číslo účtu: 41338411/0100

Příjemce je zapsán v Rejstříku dobrovolných svazků obcí. Výpis z Rejstříku dobrovolných svazků obcí příjemce tvoří přílohu č. 2 k této smlouvě.

uzavírají níže uvedeného dne, měsíce a roku tuto

SMLOUVU O POSKYTNUTÍ NEINVESTIČNÍ DOTACE

na činnost a zajištění provozních nákladů v roce 2020

(dále jen „smlouva“)

Preambule

Pro účely poskytování dotací byly usnesením **Zastupitelstva** Ústeckého kraje č. 013/13Z/2018 ze dne 25. 6. 2018 schváleny Zásady pro poskytování dotací a návratných finančních výpomocí Ústeckým krajem (dále jen „Zásady"). Smlouva se uzavírá v souladu s těmito Zásadami, které jsou pro příjemce závazné ve věcech touto smlouvou neupravených.

Článek I.

Poskytnutí dotace
Účel, na který je dotace určena

1. **Poskytovatel** na základě této smlouvy a v souladu s usnesením Rady Ústeckého kraje č. 0xx/xxR/2020 ze dne 30. 9. 2020, poskytuje příjemci ze svého rozpočtu neinvestiční dotaci ve výši 50 000 Kč (slovy: padesát tisíc korun českých) **na činnost a zajištění provozních nákladů v roce 2020** uvedených v předložené žádosti.

2. Dotace je poskytována na základě žádosti ze dne 29. 7. 2020.

3. Dotace nenaplňuje znaky veřejné podpory ve smyslu čl. 107 Smlouvy o fungování Evropské unie/ Dotace je slučitelnou podporou ve smyslu čl. 107 Smlouvy o fungování Evropské unie.

Článek II.

Lhůta, v níž má být dosaženo účelu

Dotace je příjemci poskytnuta k hrazení nákladů, které vzniknou a budou uhrazeny příjemcem v období od 1. 1. 2020 do 31. 12. 2020.

Článek III.

Financování

1. Dotace je poskytnuta účelově (viz čl. I.) a lze ji použít pouze na úhradu uznatelných nákladů přímo souvisejících s činností příjemce. Dotaci nelze použít na úhradu DPH, je-li příjemce plátcem DPH. Plátcům DPH je dotace poskytnuta pouze na plnění bez DPH.

Uznatelný náklad je nezbytný náklad, který splňuje všechny následující podmínky:

- vyhovuje zásadám efektivnosti, účelnosti a hospodárnosti,
- vznikl příjemci v přímé souvislosti s činností příjemce ve schváleném období realizace,
- vznikl a byl uhrazen v období uvedeném v čl. II,

- byl skutečně vynaložen a zachycen v účetnictví příjemce dotace na jeho účetních dokladech, je identifikovatelný, ověřitelný a podložený prvotními podpůrnými doklady.

Neuznatelný náklad je náklad na:

- pořízení dlouhodobého a krátkodobého finančního majetku,
- úroky, penále, pokuty a jiné sankce,
- opatření pro možné budoucí ztráty nebo dluhy,
- nákupy pozemků a budov,
- ztráty z devizových kurzů,
- reprezentativní náklady (rautové, cateringové, alkohol atp.)
- nájemné s následnou koupí (leasing),
- cestovné nad rámec zákona č. 262/2006 Sb., zákoník práce, ve znění pozdějších předpisů, pro zaměstnavatele, který je uveden v § 109 odst. 3 tohoto právního předpisu,
- mzdy včetně odvodů nad rámec platových předpisů pro zaměstnance ve veřejných službách a správě,
- náhrady mzdy za dobu nepřítomnosti (dovolená, nepřítomnost, nemoc, svátek), vyjma oblasti sociálních věcí.

2. Dotace bude poskytnuta bezhotovostním převodem do 30 dnů od uzavření této smlouvy na bankovní účet **příjemce** uvedený v záhlaví této smlouvy.

Článek IV.

Povinnosti příjemce

Příjemce je povinen:

a. Použít dotaci na úhradu nákladů přímo souvisejících s činností příjemce a v souladu s podmínkami sjednanými v této smlouvě.

b. Vynaložit prostředky určené na činnost hospodárně, účelně a efektivně.

c. Dodržovat veškeré právní předpisy, zejména zákon č. 563/1991 Sb., o účetnictví, ve znění pozdějších předpisů a to jak z hlediska nákladů projektu hrazených z dotace, tak z hlediska celkových uznatelných nákladů projektu a dále označovat originály účetních dokladů větou **„Projekt podpořen Ústeckým krajem“** a zákon č. 499/2004 Sb., o archivnictví a spisové službě a o změně některých zákonů, ve znění pozdějších předpisů.

d. Předat poskytovateli písemnou závěrečnou zprávu a finanční vypořádání dotace na činnost (vyúčtování dotace), a to nejpozději do 31. ledna 2020. Formulář Závěrečné zprávy a finančního vypořádání dotace na činnost je přílohou č. 1 této smlouvy.

   Závěrečná zpráva musí obsahovat:

   - označení příjemce dotace,
   - číslo smlouvy o poskytnutí dotace,
   - popis realizace projektu vč. dodržování jeho harmonogramu,
   - kvalitativní a kvantitativní výstupy projektu,

- přínos projektu pro cílovou skupinu, celkové zhodnocení projektu,
- finanční vypořádání dotace

Finanční vypořádání dotace musí obsahovat:

- přehled všech nákladů a výnosů projektu,
- doklady o provedených platbách, tj. výpis z účtu nebo výdajový pokladní doklad, a kopie účetních dokladů včetně podkladů pro vystavení těchto dokladů,
- doklad o přijetí dotace (kopie výpisu z účtu),
- výpis odděleného účetnictví z hlediska nákladů projektu hrazených z dotace, tak z hlediska celkových uznatelných nákladů projektu.

e. Plnit Publicitu dle článku VII.

f. Neprodleně písemně informovat, nejpozději však do 15 dnů, odbor strategie, přípravy a realizace projektů o všech změnách, týkajících se identifikace příjemce.

g. Vrátit nevyčerpanou část dotace zpět na účet poskytovatele, z něhož mu byla poskytnuta, v případě, že skutečně vynaložené náklady budou nižší než náklady uvedené v žádosti příjemce o poskytnutí Příspěvku, a to současně s předložením závěrečné zprávy.

h. Je-li příjemce právnickou osobou, je povinen zajistit, aby případné rozhodnutí o jeho likvidaci nebo přeměně podle příslušných právních předpisů bylo přijato až po předchozím souhlasu poskytovatele. Příjemce dotace je povinen poskytovateli dotace poskytnout veškeré informace o záměru likvidace nebo přeměny, které mohou podle názoru poskytovatele ovlivnit podmínky a účel poskytnuté dotace.

Článek V.

Porušení rozpočtové kázně

1. Porušením rozpočtové kázně je každé neoprávněné použití nebo zadržení peněžních prostředků poskytnutých jako dotace (§ 22 odst. 1 až 3 zákona č. 250/2000 Sb.). V případě, že se příjemce dopustí porušení rozpočtové kázně tím, že neoprávněně použije nebo zadrží poskytnutou dotaci, bude poskytovatel postupovat dle § 22 zákona č. 250/2000 Sb. a bude příjemci uložen odvod včetně penále za prodlení s odvodem ve výši stanovené platnými právními předpisy a touto smlouvou.

2. Pokud příjemce předloží závěrečnou zprávu včetně finančního vypořádání v termínu stanoveném ve smlouvě, ale finanční vypořádání nebo závěrečná zpráva nebudou obsahovat všechny náležitosti stanovené ve smlouvě, dopustí se příjemce porušení rozpočtové kázně až v případě, že nedoplní závěrečnou zprávu nebo finanční vypořádání ani po marném uplynutí náhradní lhůty 10 dnů ode dne doručení výzvy poskytovatele k nápravě.

3. V případě porušení rozpočtové kázně, které poskytovatel považuje za méně závažné, bude vždy uložen odvod za tato porušení procentem z celkové částky poskytnuté dotace následovně:

a) předložení závěrečné zprávy do 15 kalendářních dnů po lhůtě stanovené smlouvou – výše odvodu činí 5 %,

b) předložení závěrečné zprávy do 30 kalendářních dnů po lhůtě stanovené smlouvou – výše odvodu činí 10 %,

c) předložení doplněné závěrečné zprávy do 15 kalendářních dnů od uplynutí náhradní lhůty uvedené ve výzvě poskytovatele dle odst. 2 tohoto článku – výše odvodu činí 2 %,

d) předložení doplněné závěrečné zprávy do 30 kalendářních dnů od uplynutí náhradní lhůty uvedené ve výzvě poskytovatele dle odst. 2 tohoto článku – výše odvodu činí 5 %,

e) nedodržení povinnosti vést dotaci v odděleném účetnictví nebo v podřízené evidenci daňové evidence nebo nedodržení povinnosti vést evidenci výdajů dle čl. III odst. 5 této smlouvy – výše odvodu činí 10 %,

f) nedodržení povinnosti označovat originály účetních dokladů informací o tom, že projekt je spolufinancován Ústeckým krajem – výše odvodu činí 10 %,

g) nedodržení povinnosti publicity v případě informování sdělovacích prostředků – výše odvodu činí 5 %,

h) nedodržení povinnosti publicity neoznačením publikací, internetových stránek či jiných nosičů „sponzorským vzkazem" – výše odvodu činí 5 %,

i) nedodržení povinnosti publicity neumístěním tabulky se „sponzorským vzkazem" na stavbě nebo v její bezprostřední blízkosti (v případě investiční dotace) – výše odvodu činí 5 %,

j) předložení zprávy o zajištění udržitelnosti do 15 kalendářních dnů po lhůtě stanovené smlouvou – výše odvodu činí 2 %,

k) předložení zprávy o zajištění udržitelnosti do 30 kalendářních dnů po lhůtě stanovené smlouvou – výše odvodu činí 5 %,

l) nedodržení povinnosti zajištění udržitelnosti projektu – výše odvodu činí poměrnou část dotace stanovenou podle počtu kalendářních dnů, po které nebyla povinnost zajištění udržitelnosti dodržena.

4. Odvody za porušení rozpočtové kázně při použití téže dotace se sčítají, s výjimkou odvodů za porušení rozpočtové kázně porušením pravidel pro zadávání veřejných zakázek. Za porušení pravidel pro zadávání veřejných zakázek se uloží odvod ve výši nejzávažnějšího porušení těchto pravidel u stejné zakázky. Při neoprávněném použití peněžních prostředků dle § 22 odst. 2 písm. a) nebo b) zákona č. 250/2000 Sb. odpovídá odvod za porušení rozpočtové kázně výši poskytnutých prostředků, mimo případů, kdy se podle této smlouvy (odst. 3 tohoto článku) za porušení méně závažné povinnosti uloží odvod nižší.

Článek VI.

Výpověď a zrušení smlouvy

1. Poskytovatel dotace je oprávněn vypovědět smlouvu v případě, že příjemce porušil smluvní povinnost stanovenou touto smlouvou. Výpověď musí mít písemnou formu a nabývá účinnosti uplynutím výpovědní lhůty, která činí 1 měsíc ode dne doručení výpovědi příjemce. Ve výpovědní lhůtě bude pozastaveno vyplácení dotace.

2. Smluvní strany můžou podat písemný návrh na zrušení smlouvy, a to zejména z důvodů uvedených v § 167 odst. 1 správního řádu. Pokud strana smlouvy, které byl návrh doručen, s ním vysloví souhlas, smlouva zaniká dnem, kdy písemný souhlas dojde smluvní straně, která návrh podala. Pokud strana smlouvy, které byl návrh doručen, s ním nevysloví souhlas, smlouva nezaniká.

3. Smlouvu lze ukončit také na základě písemné dohody smluvních stran.

4. Spory z právních poměrů při poskytnutí dotace rozhoduje podle správního řádu Ministerstvo financí ČR.

Článek VII.

Publicita

1. Příjemce je povinen v případě informování sdělovacích prostředků o své činnosti uvést fakt, že jeho činnost byla podpořena Ústeckým krajem (poskytovatelem).

2. Na výstupech projektu typu publikací, internetových stránek či jiných nosičů uvede příjemce skutečnost, že projekt podpořil poskytovatel (dále „Sponzorský vzkaz“) v provedení respektující logomanuál poskytovatele. Příjemce podpisem smlouvy výslovně prohlašuje, že se s daným logomanuálem seznámil.

3. Příjemce je povinen předložit návrh způsobu použití a umístění „Sponzorského vzkazu“ ke schválení poskytovateli, případně upravit návrh podle námitek poskytovatele a předložit ho poskytovateli ke konečnému schválení. Za poskytovatele rozhoduje kontaktní osoba uvedená v označení smluvních stran.

4. Logo Kraje je ochrannou známkou, která požívá ochrany podle zákona č. 441/2003 Sb., o ochranných známkách a o změně zákona č. 6/2002 Sb. o soudech, soudcích, přísedících a státní správě soudů a o změně některých dalších zákonů (zákon o soudech a soudcích), ve znění pozdějších předpisů, (zákon o ochranných známkách), ve znění pozdějších předpisů.

Článek VIII.

Ostatní ujednání

1. Tato smlouva nabývá platnosti a účinnosti dnem jejího uzavření.
2. Využití dotace podléhá režimu veřejnosprávní kontroly ve smyslu zákona č. 320/2001 Sb., o finanční kontrole ve veřejné správě a o změně některých zákonů, ve znění pozdějších předpisů a zákona č. 255/2012 Sb., o kontrole (kontrolní řád ze strany **poskytovatele**. Příjemce je povinen umožnit pověřeným pracovníkům poskytovatele provádět kontrolu čerpání a využití prostředků dotace a v této souvislosti jim umožnit nahlížet do účetní evidence.
3. Tuto smlouvu lze měnit či doplňovat po dohodě smluvních stran pouze formou písemných a číslovaných dodatků.
4. Pokud v této smlouvě není stanoveno jinak, použijí se přiměřeně na právní vztahy z ní vyplývající příslušná ustanovení správního řádu, zákona č. 250/2000 Sb., případně příslušná ustanovení občanského zákoníku s výjimkou uvedenou v § 170 správního řádu.
5. Poskytovatel potvrzuje, že tato smlouva je uzavírána v souladu s usnesením Rady Ústeckého kraje č. 0xx/xxR/2019 ze dne 30. 9. 2020.
6. Tato smlouva je vyhotovena ve dvou vyhotoveních s platností originálu, každá strana obdrží dvě vyhotovení smlouvy.

V Ústí nad Labem dne .....

V ..... dne .....

.....

Poskytovatel
Ústecký kraj
Oldřich Bubeníček
hejtman Ústeckého kraje

.....

Příjemce
Euroregion Labe
Mgr. Vladimír Lipský
ředitel

Příloha č. 1 - formulář Závěrečné zprávy a finančního vypořádání dotace
Příloha č. 2 – výpis z Rejstříku dobrovolných svazků obcí

Příloha č. 1

Závěrečná zpráva a vyúčtování příspěvku

Příjemce příspěvku, sídlo, IČO:
Číslo smlouvy o poskytnutí příspěvku:
Výše přiděleného příspěvku na činnost (v Kč):
Popis účelu využití příspěvku:
Zhodnocení přínosu příspěvku pro příjemce:

Přehled výdajů hrazených z příspěvku

				Uhrazeno	
Číslo dokladu	**Datum platby**	**Dodavatel**	**Účel platby**	**Částka v Kč**	**Z toho příspěvek v Kč**
		Celkem		***0,00 Kč***	***0,00 Kč***

Datum :

Podpis (statutárního zástupce):

Povinné přílohy:

1. Doklad o přijetí příspěvku (kopie výpisu z účtu)
2. Kopie účetních dokladů souvisejících s poskytnutým příspěvkem vč. dokladů o provedených platbách (kopie výpisu z účtu nebo výdajový pokladní doklad)

Příloha č. 2

detail záznamu v tabulce 'Rejstřík dobrovolných svazků obcí' [SYS_Klic='208']

Stav				
Datum vzniku DSO	21.08.1992			
Zrušení DSO				
Zánik ke dni				
Název DSO	Euroregion Labe			
Sídlo DSO - ulice č.p./č.or.	Velká Hradební 2			
Sídlo DSO - město	Ústí nad Labem			
Sídlo DSO - PSČ	400 01			
IČ	44225946			
Předmět činnosti	ÚČEL EL (čl. 2.1) - podpora rozvoje a spolupráce zejména v oblastech: územního a regionálního plánování; zachování a zlepšování životního prostředí; rozvoje hospodářství a vyrovnání resp. růstu životní úrovně; výstavby a přizpůsobení infrastruktury přesahující státní hranice; prevence před živelnými pohromami, haváriemi, požáry apod.; přeshraniční osobní dopravy; turistiky a sportu; kulturní výměny a péče o kulturní dědictví; humanitní, sociální a vzdělávací spolupráce; vzájemného setkávání občanů. PŘEDMĚT ČINNOSTI EL (čl. 2.2.): posilování vzájemné informovanosti členů o výkonu jejich působnosti; koordinace a vzájemná spolupráce členů při řešení problémů v oblastech vymezených účelem založení EL; podpora navazování partnerských vztahů se subjekty s podobným účelem a předmětem činnosti na území ČR a v zahraničí; spolupráce s odbornými institucemi působícími v oblastech vymezených účelem založení EL; příprava, projednání a přijímání společných stanovisek a doporučení, určených dotčeným orgánům veřejné správy, dalším subjektům působícím v oblastech vymezených účelem založení EL a občanské resp. odborné veřejnosti a projednávání těchto stanovisek s adresáty; propagace činnosti EL; realizace investičních a neinvestičních projektů směřujících k rozvoji území EL.			
Předmět činnosti - poznámka (historie úprav)				
Orgány DSO	Vladimír	Lipský, Mgr.		
	Petr	Medáček. Ing.	28.03.2019	
	Petr	Nedvědický, Mgr. Ing.	28.03.2019	
	Jiří	Anděl, Ing. CSc.	28.03.2019	
Způsob jednání	a) Sněm EL; b) Rada EL; c) Kontrolní komise EL; d) předseda (resp. místopředseda) EL; c) Ředitel EL; e) Smírčí komise EL.			
Přílohy	stanovy	stanovy EL.pdf (1.67 MB)	09.04.2013	
	zakládací smlouva	zápis Eur..pdf (41.28 kB)	09.06.1992	

zobrazit historii záznamu

Ústecký kraj

Krajský úřad

Číslo smlouvy u poskytovatele: 20/SMLxxxx/SoPD/SPRP
Číslo smlouvy u příjemce:

SMLOUVA O POSKYTNUTÍ NEINVESTIČNÍ DOTACE

uzavřená dle ust. § 10a odst. 5 zákona č. 250/2000 Sb., o rozpočtových pravidlech územních rozpočtů, ve znění pozdějších předpisů.

Smluvní strany

Poskytovatel:

Ústecký kraj
Sídlo: Velká Hradební 3118/48, 400 02 Ústí nad Labem
Zastoupený: Oldřichem Bubeníčkem, hejtmanem Ústeckého kraje

Kontaktní osoba: Ing. Iva Tomešová, vedoucí oddělení projektů, odbor strategie, přípravy a realizace projektů Krajského úřadu Ústeckého kraje
E-mail/telefon: tomesova.i@kr-ustecky.cz/ 475 657 734
IČ: 70892156
DIČ: CZ70892156
Bank. spojení: Česká spořitelna, a.s.
číslo účtu: 882733379/0800

a

Příjemce:

Euroregion Krušnohoří
Sídlo: Divadelní 15, 434 01 Most
Zastoupený: Ing. Vlastimilem Vozkou, předsedou Euroregionu Krušnohoří

IČ: 47324651
Bank. spojení: Název banky: Česká spořitelna, a.s.
číslo účtu: 1040988329/0800

Příjemce je zapsán v Rejstříku dobrovolných svazků obcí. Výpis z Rejstříku dobrovolných svazků obcí příjemce tvoří přílohu č. 2 k této smlouvě.

uzavírají níže uvedeného dne, měsíce a roku tuto

SMLOUVU O POSKYTNUTÍ NEINVESTIČNÍ DOTACE

na činnost a zajištění provozních nákladů v roce 2020

(dále jen „smlouva“)

Preambule

Pro účely poskytování dotací byly usnesením **Zastupitelstva** Ústeckého kraje č. 013/13Z/2018 ze dne 25. 6. 2018 schváleny Zásady pro poskytování dotací a návratných finančních výpomocí Ústeckým krajem (dále jen „Zásady"). Smlouva se uzavírá v souladu s těmito Zásadami, které jsou pro příjemce závazné ve věcech touto smlouvou neupravených.

Článek I.

Poskytnutí dotace
Účel, na který je dotace určena

1. **Poskytovatel** na základě této smlouvy a v souladu s usnesením Rady Ústeckého kraje č. 0xx/xxR/2020 ze dne 30. 9. 2020, poskytuje příjemci ze svého rozpočtu neinvestiční dotaci ve výši 50 000 Kč (slovy: padesát tisíc korun českých) **na činnost a zajištění provozních nákladů v roce 2019** uvedených v předložené žádosti.

2. Dotace je poskytována na základě žádosti ze dne 30. 7. 2020.

3. Dotace nenaplňuje znaky veřejné podpory ve smyslu čl. 107 Smlouvy o fungování Evropské unie/ Dotace je slučitelnou podporou ve smyslu čl. 107 Smlouvy o fungování Evropské unie.

Článek II.

Lhůta, v níž má být dosaženo účelu

Dotace je příjemci poskytnuta k hrazení nákladů, které vzniknou a budou uhrazeny příjemcem v období od 1. 1. 2020 do 31. 12. 2020.

Článek III.

Financování

1. Dotace je poskytnuta účelově (viz čl. I.) a lze ji použít pouze na úhradu uznatelných nákladů přímo souvisejících s činností příjemce. Dotaci nelze použít na úhradu DPH, je-li příjemce plátcem DPH. Plátcům DPH je dotace poskytnuta pouze na plnění bez DPH.

Uznatelný náklad je nezbytný náklad, který splňuje všechny následující podmínky:

- vyhovuje zásadám efektivnosti, účelnosti a hospodárnosti,
- vznikl příjemci v přímé souvislosti s činností příjemce ve schváleném období realizace,
- vznikl a byl uhrazen v období uvedeném v čl. II,

- byl skutečně vynaložen a zachycen v účetnictví příjemce dotace na jeho účetních dokladech, je identifikovatelný, ověřitelný a podložený prvotními podpůrnými doklady.

Neuznatelný náklad je náklad na:

- pořízení dlouhodobého a krátkodobého finančního majetku,
- úroky, penále, pokuty a jiné sankce,
- opatření pro možné budoucí ztráty nebo dluhy,
- nákupy pozemků a budov,
- ztráty z devizových kurzů,
- reprezentativní náklady (rautové, cateringové, alkohol atp.)
- nájemné s následnou koupí (leasing),
- cestovné nad rámec zákona č. 262/2006 Sb., zákoník práce, ve znění pozdějších předpisů, pro zaměstnavatele, který je uveden v § 109 odst. 3 tohoto právního předpisu,
- mzdy včetně odvodů nad rámec platových předpisů pro zaměstnance ve veřejných službách a správě,
- náhrady mzdy za dobu nepřítomnosti (dovolená, nepřítomnost, nemoc, svátek), vyjma oblasti sociálních věcí.

2. Dotace bude poskytnuta bezhotovostním převodem do 30 dnů od uzavření této smlouvy na bankovní účet **příjemce** uvedený v záhlaví této smlouvy.

Článek IV.

Povinnosti příjemce

Příjemce je povinen:

a. Použít dotaci na úhradu nákladů přímo souvisejících s činností příjemce a v souladu s podmínkami sjednanými v této smlouvě.

b. Vynaložit prostředky určené na činnost hospodárně, účelně a efektivně.

c. Dodržovat veškeré právní předpisy, zejména zákon č. 563/1991 Sb., o účetnictví, ve znění pozdějších předpisů a to jak z hlediska nákladů projektu hrazených z dotace, tak z hlediska celkových uznatelných nákladů projektu a dále označovat originály účetních dokladů větou **„Projekt podpořen Ústeckým krajem"** a zákon č. 499/2004 Sb., o archivnictví a spisové službě a o změně některých zákonů, ve znění pozdějších předpisů.

d. Předat poskytovateli písemnou závěrečnou zprávu a finanční vypořádání dotace na činnost (vyúčtování dotace), a to nejpozději do 31. ledna 2020. Formulář Závěrečné zprávy a finančního vypořádání dotace na činnost je přílohou č. 1 této smlouvy.

Závěrečná zpráva musí obsahovat:

- označení příjemce dotace,
- číslo smlouvy o poskytnutí dotace,
- popis realizace projektu vč. dodržování jeho harmonogramu,
- kvalitativní a kvantitativní výstupy projektu,

- přínos projektu pro cílovou skupinu, celkové zhodnocení projektu,
- finanční vypořádání dotace

Finanční vypořádání dotace musí obsahovat:

- přehled všech nákladů a výnosů projektu,
- doklady o provedených platbách, tj. výpis z účtu nebo výdajový pokladní doklad, a kopie účetních dokladů včetně podkladů pro vystavení těchto dokladů,
- doklad o přijetí dotace (kopie výpisu z účtu),
- výpis odděleného účetnictví z hlediska nákladů projektu hrazených z dotace, tak z hlediska celkových uznatelných nákladů projektu.

e. Plnit Publicitu dle článku VII.

f. Neprodleně písemně informovat, nejpozději však do 15 dnů, odbor strategie, přípravy a realizace projektů o všech změnách, týkajících se identifikace příjemce.

g. Vrátit nevyčerpanou část dotace zpět na účet poskytovatele, z něhož mu byla poskytnuta, v případě, že skutečně vynaložené náklady budou nižší než náklady uvedené v žádosti příjemce o poskytnutí Příspěvku, a to současně s předložením závěrečné zprávy.

h. Je-li příjemce právnickou osobou, je povinen zajistit, aby případné rozhodnutí o jeho likvidaci nebo přeměně podle příslušných právních předpisů bylo přijato až po předchozím souhlasu poskytovatele. Příjemce dotace je povinen poskytovateli dotace poskytnout veškeré informace o záměru likvidace nebo přeměny, které mohou podle názoru poskytovatele ovlivnit podmínky a účel poskytnuté dotace.

Článek V.

Porušení rozpočtové kázně

1. Porušením rozpočtové kázně je každé neoprávněné použití nebo zadržení peněžních prostředků poskytnutých jako dotace (§ 22 odst. 1 až 3 zákona č. 250/2000 Sb.). V případě, že se příjemce dopustí porušení rozpočtové kázně tím, že neoprávněně použije nebo zadrží poskytnutou dotaci, bude poskytovatel postupovat dle § 22 zákona č. 250/2000 Sb. a bude příjemci uložen odvod včetně penále za prodlení s odvodem ve výši stanovené platnými právními předpisy a touto smlouvou.

2. Pokud příjemce předloží závěrečnou zprávu včetně finančního vypořádání v termínu stanoveném ve smlouvě, ale finanční vypořádání nebo závěrečná zpráva nebudou obsahovat všechny náležitosti stanovené ve smlouvě, dopustí se příjemce porušení rozpočtové kázně až v případě, že nedoplní závěrečnou zprávu nebo finanční vypořádání ani po marném uplynutí náhradní lhůty 10 dnů ode dne doručení výzvy poskytovatele k nápravě.

3. V případě porušení rozpočtové kázně, které poskytovatel považuje za méně závažné, bude vždy uložen odvod za tato porušení procentem z celkové částky poskytnuté dotace následovně:

a) předložení závěrečné zprávy do 15 kalendářních dnů po lhůtě stanovené smlouvou – výše odvodu činí 5 %,

b) předložení závěrečné zprávy do 30 kalendářních dnů po lhůtě stanovené smlouvou – výše odvodu činí 10 %,

c) předložení doplněné závěrečné zprávy do 15 kalendářních dnů od uplynutí náhradní lhůty uvedené ve výzvě poskytovatele dle odst. 2 tohoto článku – výše odvodu činí 2 %,

d) předložení doplněné závěrečné zprávy do 30 kalendářních dnů od uplynutí náhradní lhůty uvedené ve výzvě poskytovatele dle odst. 2 tohoto článku – výše odvodu činí 5 %,

e) nedodržení povinnosti vést dotaci v odděleném účetnictví nebo v podřízené evidenci daňové evidence nebo nedodržení povinnosti vést evidenci výdajů dle čl. III odst. 5 této smlouvy – výše odvodu činí 10 %,

f) nedodržení povinnosti označovat originály účetních dokladů informací o tom, že projekt je spolufinancován Ústeckým krajem – výše odvodu činí 10 %,

g) nedodržení povinnosti publicity v případě informování sdělovacích prostředků – výše odvodu činí 5 %,

h) nedodržení povinnosti publicity neoznačením publikací, internetových stránek či jiných nosičů „sponzorským vzkazem" – výše odvodu činí 5 %,

i) nedodržení povinnosti publicity neumístěním tabulky se „sponzorským vzkazem" na stavbě nebo v její bezprostřední blízkosti (v případě investiční dotace) – výše odvodu činí 5 %,

j) předložení zprávy o zajištění udržitelnosti do 15 kalendářních dnů po lhůtě stanovené smlouvou – výše odvodu činí 2 %,

k) předložení zprávy o zajištění udržitelnosti do 30 kalendářních dnů po lhůtě stanovené smlouvou – výše odvodu činí 5 %,

l) nedodržení povinnosti zajištění udržitelnosti projektu – výše odvodu činí poměrnou část dotace stanovenou podle počtu kalendářních dnů, po které nebyla povinnost zajištění udržitelnosti dodržena.

4. Odvody za porušení rozpočtové kázně při použití téže dotace se sčítají, s výjimkou odvodů za porušení rozpočtové kázně porušením pravidel pro zadávání veřejných zakázek. Za porušení pravidel pro zadávání veřejných zakázek se uloží odvod ve výši nejzávažnějšího porušení těchto pravidel u stejné zakázky. Při neoprávněném použití peněžních prostředků dle § 22 odst. 2 písm. a) nebo b) zákona č. 250/2000 Sb. odpovídá odvod za porušení rozpočtové kázně výši poskytnutých prostředků, mimo případů, kdy se podle této smlouvy (odst. 3 tohoto článku) za porušení méně závažné povinnosti uloží odvod nižší.

Článek VI.

Výpověď a zrušení smlouvy

1. Poskytovatel dotace je oprávněn vypovědět smlouvu v případě, že příjemce porušil smluvní povinnost stanovenou touto smlouvou. Výpověď musí mít písemnou formu a nabývá účinnosti uplynutím výpovědní lhůty, která činí 1 měsíc ode dne doručení výpovědi příjemce. Ve výpovědní lhůtě bude pozastaveno vyplácení dotace.

2. Smluvní strany můžou podat písemný návrh na zrušení smlouvy, a to zejména z důvodů uvedených v § 167 odst. 1 správního řádu. Pokud strana smlouvy, které byl návrh doručen, s ním vysloví souhlas, smlouva zaniká dnem, kdy písemný souhlas dojde smluvní straně, která návrh podala. Pokud strana smlouvy, které byl návrh doručen, s ním nevysloví souhlas, smlouva nezaniká.

3. Smlouvu lze ukončit také na základě písemné dohody smluvních stran.

4. Spory z právních poměrů při poskytnutí dotace rozhoduje podle správního řádu Ministerstvo financí ČR.

Článek VII.

Publicita

1. Příjemce je povinen v případě informování sdělovacích prostředků o své činnosti uvést fakt, že jeho činnost byla podpořena Ústeckým krajem (poskytovatelem).

2. Na výstupech projektu typu publikací, internetových stránek či jiných nosičů uvede příjemce skutečnost, že projekt podpořil poskytovatel (dále „Sponzorský vzkaz") v provedení respektující logomanuál poskytovatele. Příjemce podpisem smlouvy výslovně prohlašuje, že se s daným logomanuálem seznámil.

3. Příjemce je povinen předložit návrh způsobu použití a umístění „Sponzorského vzkazu" ke schválení poskytovateli, případně upravit návrh podle námitek poskytovatele a předložit ho poskytovateli ke konečnému schválení. Za poskytovatele rozhoduje kontaktní osoba uvedená v označení smluvních stran.

4. Logo Kraje je ochrannou známkou, která požívá ochrany podle zákona č. 441/2003 Sb., o ochranných známkách a o změně zákona č. 6/2002 Sb. o soudech, soudcích, přísedících a státní správě soudů a o změně některých dalších zákonů (zákon o soudech a soudcích), ve znění pozdějších předpisů, (zákon o ochranných známkách), ve znění pozdějších předpisů.

Článek VIII.

Ostatní ujednání

1. Tato smlouva nabývá platnosti a účinnosti dnem jejího uzavření.
2. Využití dotace podléhá režimu veřejnosprávní kontroly ve smyslu zákona č. 320/2001 Sb., o finanční kontrole ve veřejné správě a o změně některých zákonů, ve znění pozdějších předpisů a zákona č. 255/2012 Sb., o kontrole (kontrolní řád ze strany **poskytovatele**. Příjemce je povinen umožnit pověřeným pracovníkům poskytovatele provádět kontrolu čerpání a využití prostředků dotace a v této souvislosti jim umožnit nahlížet do účetní evidence.
3. Tuto smlouvu lze měnit či doplňovat po dohodě smluvních stran pouze formou písemných a číslovaných dodatků.
4. Pokud v této smlouvě není stanoveno jinak, použijí se přiměřeně na právní vztahy z ní vyplývající příslušná ustanovení správního řádu, zákona č. 250/2000 Sb., případně příslušná ustanovení občanského zákoníku s výjimkou uvedenou v § 170 správního řádu.
5. Poskytovatel potvrzuje, že tato smlouva je uzavírána v souladu s usnesením Rady Ústeckého kraje č 0xx/xxR/2020 ze dne 30. 9. 2020.
6. Tato smlouva je vyhotovena ve dvou vyhotoveních s platností originálu, každá strana obdrží dvě vyhotovení smlouvy.

V Ústí nad Labem dne .....

V ..... dne .....

.....

Poskytovatel
Ústecký kraj
Oldřich Bubeníček
hejtman Ústeckého kraje

.....

Příjemce
Euroregion Krušnohoří
Ing. Vlastimil Vozka
předseda

Příloha č. 1 - formulář Závěrečné zprávy a finančního vypořádání dotace
Příloha č. 2 – výpis z Rejstříku dobrovolných svazků obcí

Příloha č. 1

Závěrečná zpráva a vyúčtování příspěvku

Příjemce příspěvku, sídlo, IČO:
Číslo smlouvy o poskytnutí příspěvku:
Výše přiděleného příspěvku na činnost (v Kč):
Popis účelu využití příspěvku:
Zhodnocení přínosu příspěvku pro příjemce:

Přehled výdajů hrazených z příspěvku

				Uhrazeno	
Číslo dokladu	**Datum platby**	**Dodavatel**	**Účel platby**	**Částka v Kč**	**Z toho příspěvek v Kč**
		Celkem		***0,00 Kč***	***0,00 Kč***

Datum :

Podpis (statutárního zástupce):

Povinné přílohy:

1. Doklad o přijetí příspěvku (kopie výpisu z účtu)
2. Kopie účetních dokladů souvisejících s poskytnutým příspěvkem vč. dokladů o provedených platbách (kopie výpisu z účtu nebo výdajový pokladní doklad)

Příloha č. 2

detail záznamu v tabulce 'Rejstřík dobrovolných svazků obcí' [SYS_Klic='115']

Stav					
Datum vzniku DSO	12.01.1993				
Zrušení DSO					
Zánik ke dni					
Název DSO	Euroregion Krušnohoří				
Sídlo DSO - ulice č.p./č.or.	Divadelní 15				
Sídlo DSO - město	Most				
Sídlo DSO - PSČ	434 01				
IČ	47324651				
Předmět činnosti	1. Sdružení vyvíjí koordinační, poradenskou a informační činnost k vytváření podmínek přátelské spolupráce subjektů, uvedených v článku I. Stanov, přesahující státní hranice mezi ČR a SRN ve vymezených územích. 2. Činnost uvedená v odst. 1 zahrnuje zejména otázky: a) ekologické obnovy krušnohorské oblasti, zlepšování přírodních a životních podmínek a řešení problematiky s tím spojené, b) koncepce územního a regionálního plánování, budování infrastruktury, rozvoj hospodářských sil a pozvednutí a růst životní úrovně v oblasti, c) rozvoj mezinárodní dopravy v oblasti mezistátních přechodů, d) rozvoj kulturní spolupráce, vzdělanosti, sportu a turistiky a humanitární pomoci, e) rozvoj účinných forem spolupráce ve zdravotnictví, při nouzových stavech, živelných pohromách, požární ochraně, při rozvoji komplexního záchranného systému, f) propagace spolupráce regionů v ČR a SRN tiskem, distribucí a prodejem schválených periodik, informačních brožur a podobných tiskovin. 3. Návrh rozpočtu a vyúčtování hospodaření za uplynulý kalendářní rok musí být projednány na valné hromadě, aby se k němu mohli zástupci členských měst a obcí vyjádřit. 4. Smlouvu o dílo může sdružení uzavírat vždy jen po předchozím výběrovém řízení, a to s tím zhotovitelem, který nabídne nejlepší podmínky z hlediska kvality, termínu a ceny.				
Předmět činnosti - poznámka (historie úprav)					
Orgány DSO	Hana	Jeníčková, JUDr.	30.03.2007		
	Jiří	Hlinka,Ing.	30.03.2007		
	Jan	Kerner, Ing.	30.03.2007		
Způsob jednání	a) valná hromada sdružení, b) rada sdružení, c) předseda, d) jednatelství, c) stálé komise				
Přílohy	zápis z ustavujícího zasedání	zápis Eur..pdf (41.28 kB)	18.12.1992		
	stanovy	stanovy eur..pdf (421.39 kB)	21.07.2000		

zobrazit historii záznamu

NAŘÍZENÍ
Ústeckého kraje č. …/2020
ze dne 30. září 2020

kterým se stanovují úseky silnic, na kterých se pro jejich malý dopravní význam nezajišťuje sjízdnost a schůdnost odstraňováním sněhu a náledí.

Rada Ústeckého kraje v souladu s § 7 a § 59 odst. 1 písm. k) zákona č. 129/2000 Sb., o krajích (krajské zřízení), ve znění pozdějších předpisů, a na základě zmocnění dle § 27 odst. 5 zákona č. 13/1997 Sb., o pozemních komunikacích, ve znění pozdějších předpisů, vydává toto nařízení kraje:

Čl. 1
Vymezení úseků

Na následujících úsecích silnic II. a III. třídy na území Ústeckého kraje se pro jejich malý dopravní význam nezajišťuje sjízdnost a schůdnost odstraňováním sněhu a náledí:

Seznam neudržovaných úseků

Číslo silnice	Místopisný popis úseku	Staničení (km) od	Staničení (km) do	Délka v km	Provoz
					Děčín
II/266	Lobendava – státní hranice	20,129	22,657	2,528	
III/25377	Prosetín – Hliněná	2,850	4,875	2,025	
III/25378	Javory BUS – hranice okresu Ústí nad Labem	4,729	6,052	1,323	
III/25379	Borek – Malšovice	0,000	2,247	2,247	
III/25852	Sněžník BUS – státní hranice	12,659	13,886	1,227	
III/25855	Stará Oleška – Lužná	2,962	4,804	1,842	
III/25857	Arnoltice – Janov	4,091	7,073	2,982	
III/26228	Folknáře – Dobrná	1,553	4,713	3,160	
III/2639	Viadukt Janská – Janská	12,220	13,392	1,172	
III/26313	Studený – Na Potoce	7,363	9,255	1,892	
III/26323	Křížový Buk – Mlýny	0,000	2,875	2,875	
III/26324	Dolní Falknov – Krásné Pole	0,000	4,812	4,812	
III/26517	Knížecí – křižovatka s III/26515	0,000	1,148	1,148	
III/2664	Království – křižovatka s III/2666	0,000	1,586	1,586	
III/2668	Kunratice – Brtníky	3,363	6,794	3,431	
III/2669	Lipová – státní hranice	0,668	2,406	1,738	
III/2671	Liščí – Severní	0,000	3,063	3,063	
III/2677	Severní – státní hranice	0,800	1,788	0,988	
					Chomutov
I/13 l		0,000	0,401	0,401	
I/13 m		0,000	0,847	0,847	
II/255 h	Komořany	0,000	0,600	0,600	
II/568 h	křižovatka II/568 - Droužkovice	0,000	0,314	0,314	
III/00731	křižovatka I/7 - Nebovazy	0,000	1,100	1,100	
III/01312	Fláje – hranice okresu Teplice	1,297	4,053	2,756	
III/01328	křižovatka I/13 – křižovatka s III/1981	0,000	2,275	2,275	
III/1986	Lestkov – hranice okresu Karlovy Vary	1,632	4,281	2,649	
III/1988	Okounov – Krupice	3,042	4,742	1,700	
III/1989	Brodce – hranice okresu Karlovy Vary	2,296	3,124	0,828	

III/21912	Kovářská nádraží – křižovatka s III/2234	1,240	2,240	1,000	
III/22119	Mašťov – křižovatka s III/22421	0,000	3,691	3,691	
III/22120	křižovatka III/22119 – křižovatka III/22118	0,000	1,680	1,680	
III/2234	Háj – křižovatka s III/21911	3,051	6,173	3,122	
III/2235	Srní	0,000	0,427	0,427	
III/22310	Vykmanov – Mýtinka	1,436	3,225	1,789	
III/22311	Mýtinka – Údolíčko	0,000	4,896	4,896	
III/22315	Klášterecká Jeseň - průtah obcí	0,000	0,400	0,400	
III/22314	Klášterecká Jeseň – Měděnec	0,519	5,927	5,408	
III/22318	Nová Víska – křižovatka s III/22319	2,000	7,831	5,831	
III/22319	křižovatka II/223 – Volyně	0,000	2,448	2,448	
III/22321	Zelená – Lideň	4,759	7,728	2,969	
III/22321	křižovatka I/13 – Málkov	7,725	8,220	0,495	
III/22419	Vojnín – křižovatka III/22119	0,995	3,028	2,033	
III/22420	Kadaňský Rohozec – hranice okresu Louny	0,762	1,544	0,782	
III/22421	Kadaňský Rohozec – křižovatka III/22419	0,624	1,597	0,973	
III/22424	Vinaře – křižovatka s II/225	0,000	2,789	2,789	
III/22432	Rusová nádraží – II/224	0,000	0,265	0,265	
III/22436	Černý Potok – Kovářská	0,000	4,627	4,627	
III/2251	Pětipsy – křižovatka II/225	0,133	2,079	1,946	
III/22512	křižovatka II/568 Kopeček – Březno	7,470	9,616	2,146	
III/25017	Milá – hranice okresu Louny	2,159	3,121	0,962	
III/25019	křižovatka III/25018 – hranice okresu Louny	1,592	2,347	0,755	
III/25019	Milá – Bělušice	3,588	5,627	2,039	
III/25115	Škrle – Sušany	0,000	3,929	3,929	
III/25211	Orasín – Mezihoří	1,257	4,611	3,354	
III/25211	Načetín – křižovatka I/7	14,058	19,245	5,187	
III/25212	Květnov – křižovatka s III/25211	0,000	1,195	1,195	
III/25215	Boleboř – Kalek	0,000	7,972	7,972	
III/25221	Pohraniční – státní hranice SRN	0,000	0,829	0,829	
III/2523	křižovatka III/2522 - Bečov	0,000	0,135	0,135	
III/2534	Černice	0,159	4,552	4,393	
III/25311	Lužice – Dobrčice	6,251	6,527	0,276	
III/25314	Liběšice – Svinčice	0,896	2,456	1,560	
III/2543	Křižatky – Mníšek	3,752	9,600	5,848	
III/2574	hranice okresu Teplice – Lužice	2,600	3,500	0,900	
					Litoměřice
III/0089	Prosmyky od křižovatky s II/247	0,000	0,512	0,512	
III/00820H	přeložka Opárno	0,000	0,508	0,508	
III/03015	Odbočka 2 Vrbice	0,000	0,977	0,977	
III/23748	Klapý – Křesín	0,000	4,942	4,942	
III/23754	Děkovka – hranice okresu TP	7,319	9,919	2,600	
III/23754	Lkáň – Dlažkovice	0,620	3,110	2,490	
III/23911	Brníkov – Roudníček	8,582	11,635	3,053	
III/23929	křižovatka III/23927 Charvátce – zastávka ČD	0,000	0,212	0,212	
III/23931	hranice okresu Kladno – Bříza	4,106	6,506	2,400	
III/24043	Bříza – křižovatka s III/24041	0,000	3,509	3,509	
III/24046	křižovatka II/608 Přestavlky – polní cesta	2,828	3,354	0,526	
III/24054	Vetlá – Brzánky	0,000	0,873	0,873	
III/24055	Černěves – Lounky	2,575	5,110	2,535	
III/24058	Doksany – Rohatce	0,000	2,931	2,931	
III/24066	Třebutičky – Encovany	2,310	3,958	1,648	
III/24067	Chotiněves – křižovatka s I/15	0,000	2,153	2,153	

III/24070	Trnobrany – Zimoř	0,000	1,528	1,528	
III/24075	Srdov – Habřina	0,000	1,785	1,785	
III/24078	II/240 Hradiště – křižovatka III/24077	0,000	1,557	1,557	
III/24079	křižovatka s II/240 – Hradiště	0,000	0,429	0,429	
III/24080	Levínské Petrovice – křižovatka s III/24077	0,987	3,490	2,503	
III/24086	Držovice – křižovatka s III/24081	0,000	1,102	1,102	
III/24088	Líčenice – Dubičná	0,000	1,255	1,255	
III/24613	Březany – Chotěšov	1,410	4,941	3,531	
III/24615	Vrbka – Martiněves	2,083	4,750	2,667	
III/24617	Chvalín – křižovatka s III/24048	0,000	2,043	2,043	
III/24620	Krabčice – obchvat Roudnice	0,000	2,213	2,213	
III/24626	Mnetěš – křižovatka II/608	0,800	1,760	0,960	
III/2477	Siřejovice – Keblice	0,000	2,140	2,140	
III/24712	Keblice – Brňany	4,199	6,880	2,681	
III/24715	Úložiště RM – Kamýk	2,028	3,027	0,999	
III/24719	Miřejovice – křižovatka III/2612	1,183	2,452	1,269	
III/24719	Kunratice z obce – hranice okresu Ústí nad Labem	4,842	5,747	0,905	
III/24722H	přeložka Litochovice – Chotiměř	0,000	0,262	0,262	
III/24728	Prackovice – křižovatka s I/30	1,323	2,991	1,668	
III/2585	Dřevce – křižovatka s III/25815	2,200	3,589	1,389	
III/2587	Lhota – křižovatka s III/25815	8,200	9,288	1,088	
III/2589	Milešov – Medvědice	0,000	3,090	3,090	
III/25811	Kocourov – křižovatka s III/25812	0,000	0,502	0,502	
III/25812	Milešov – křižovatka s III/23762	0,000	4,079	4,079	
III/25813	hranice okresu Teplice – Páleč	2,021	3,612	1,591	
III/25815	Skalice – hranice okresu Teplice	4,839	7,418	2,579	
III/25820	Milešov – hranice okresu TP	4,777	6,751	1,974	
III/26018	Řepčice – hranice okresu UL	1,491	2,687	1,196	
III/26027	Všeradiště – Řepčice	4,774	5,880	1,106	
III/2611	Lbín – hranice okresu UL	5,734	6,903	1,169	
III/26111	Sedlec – Dolní Řepčice	3,068	4,824	1,756	
III/26118	Brocno – hranice okresu Mělník	8,840	10,841	2,001	
III/26120	Štětí mezi serpentinami	0,787	1,449	0,662	
III/26122	Chcebuz – Štětí	1,147	3,977	2,830	
III/2691	Malešov – Střížovice	0,000	4,597	4,597	
					Louny
III/2213	Malá Černoc – hranice okresu Rakovník	0,500	1,749	1,249	
III/2214	Soběchleby – Běsno	0,000	4,377	4,377	
III/22111	Sýrovice – Libořice	0,000	3,748	3,748	
III/22115	Nepomyšl "Ovčín" – Chmelištná	1,480	3,559	2,079	
III/22122	Němčany – Chotěbudice	0,000	2,681	2,681	
III/22523	Čeradice – Radičeves	3,000	5,635	2,635	
III/22715	křižovatka II/227 – křižovatka III/22712	0,000	1,575	1,575	
III/22716	Lipno – Dubčany	6,500	9,836	3,336	
III/22924	křižovatka III/22919 – křižovatka III/22923	0,000	2,240	2,240	
III/22930	Kocanda – Břínkov	0,000	1,216	1,216	
III/22936	konec obce Zbrašín – Jimlín	1,300	4,439	3,139	
III/22937	Hřivice – Lipno	3,010	7,194	4,184	
III/22938	Zbrašín – Touchovice	0,000	2,596	2,596	
III/22939	Líšťany – křižovatka s III/22547	0,000	2,043	2,043	
III/23736	Vrbno – Telce	0,000	4,662	4,662	
III/23739	křižovatka III/23711 – hranice okresu Rakovník	15,950	16,329	0,379	
III/23742	Černochov – křižovatka s II/237 Chrastín	0,000	2,951	2,951	

III/23744	Černochov – hranice okresu Kladno	3,398	4,711	1,313	
III/2461	Nečichy – Chožov	2,100	5,981	3,881	
III/25012	Vrbka – Břvany	0,000	2,803	2,803	
III/25017	Břvany nádraží ČD – hranice okresu Most	0,000	2,004	2,004	
III/25019	Hrádek – hranice okresu Most	0,000	1,417	1,417	
					Ústí nad Labem
III/0088	Cínovec státní celnice – křižovatka I/8	0,000	0,550	0,550	
III/00822	Dubí – Mstišov	0,000	1,275	1,275	
III/00823	Cínovec – Vitiška	0,840	5,848	5,008	
III/01310	Dlouhá Louka (točna) – III/01311	7,150	9,378	2,228	
III/01311	od III/01310 – křižovatka s III/01312	0,000	3,683	3,683	
III/01312	hranice okresu Most – Oldříš – II/382	4,171	11,442	7,271	
III/01317	od II/382 – Nové Město (nádraží)	0,000	0,800	0,800	
III/01322	křižovatka I/13 u Přestanova – Strádov	0,000	0,614	0,614	
III/24719	hranice okresu Litoměřice – Čeřeniště	5,747	8,000	2,253	
III/24721 h	Sebuzín – k vyřazení na MK	0,000	0,139	0,139	
III/2484	Zadní Telnice – Adolfov	1,500	4,100	2,600	
III/2487	hranice okresu Ústi nad Labem -Cínovec	8,773	19,893	11,120	
III/25326	od III/25331 Ohníč – Úpoř	2,600	3,210	0,610	
III/25336	Nové Dvory – k III/25817	1,400	4,050	2,650	
III/25360	Český Újezd – Střižovice	1,000	1,700	0,700	
III/25361	křižovatka III/26029 – Český Bukov	2,338	4,100	1,762	
III/25371	Mnichov – Libov	0,000	2,180	2,180	
III/25371	křižovatka III/26039 pod Radešínem – Žežice	3,916	4,836	0,920	
III/25371	Mlýniště – Ústí nad Labem	6,000	6,739	0,739	
III/25373	Neštěmice (křižovatka tři kříže) – Žežice	0,650	2,824	2,174	
III/25374	Ryjice – Libov	3,800	5,392	1,592	
III/25378	hranice okresu Děčín – k III/25361	6,052	8,436	2,384	
III/2585	Červený Újezd – Dřevce	0,000	2,200	2,200	
III/25813	Lukov – hranice okresu Litoměřice	1,100	2,021	0,921	
III/25815	Štěpánov – hranice okresu Litoměřice	2,613	4,839	2,226	
III/25820	Černčice – hranice okresu Litoměřice	4,000	4,777	0,777	
III/25825	Vrahožily – Bořislav	1,200	3,697	2,497	
III/25828 h	stavba D8 – stará komunikace, k vyřazení ze sil. sítě	0,000	0,402	0,402	
III/25829 h	stavba D8 – stará komunikace, k vyřazení ze sil. sítě	0,000	0,335	0,335	
III/25830 h	stavba D8 – stará komunikace, k vyřazení ze sil. sítě	0,000	0,331	0,331	
III/25832 h	stavba D8 – stará komunikace, k vyřazení ze sil. sítě	0,000	0,329	0,329	
III/25832 i	stavba D8 – stará komunikace, k vyřazení ze sil. sítě	0,000	0,419	0,419	
III/25833	od III/25832 u Řehlovic – Suchá	0,000	2,600	2,600	
III/25834	od III/25839 žel. st. Radejčín – kř. III/25832 Dubice	0,000	1,225	1,225	
III/25834 h	stavba D8 – stará komunikace, k vyřazení ze sil. sítě	0,000	0,324	0,324	
III/25835	Stebno – křižovatka s III/25840	0,000	2,386	2,386	
III/25840	křižovatka s III/25839 – Podlešín	0,000	1,929	1,929	
III/25841	III/25843 nad Kojeticema – III/25845 Malečov	4,857	6,821	1,964	
III/25848	III/25849 Horní Zálezly – III/25841 Malečov	1,458	3,663	2,205	
III/26018	Haslice – hranice okresu Litoměřice	0,989	1,491	0,502	
III/26022	křižovatka III/26021 Týniště – Doubravice	0,000	2,000	2,000	
III/26024	III/25847 Lhota pod Pannou – III/26025 Proboštov	0,000	1,032	1,032	
III/26032	Mirkov – Neštěmice Skalka (točna MHD)	3,213	5,300	2,087	
III/26036	křižovatka s III/26040 – Chuderovec	1,886	3,100	1,214	
III/26037	od III/25371 Radešín – k III/25374	0,000	1,243	1,243	
III/26038	Sovolusky – kř. III/25371 Radešín	0,600	1,350	0,750	
III/2611	hranice okresu Litoměřice – křižovatka s III/24719	6,934	8,198	1,264	

Čl. 2
Zrušovací ustanovení

Zrušuje se Nařízení Ústeckého kraje č. 2/2019, kterým se stanovují úseky silnic, na kterých se pro jejich malý dopravní význam nezajišťuje sjízdnost a schůdnost odstraňováním sněhu a náledí ze dne 2. října 2019.

Čl. 3
Účinnost

Toto nařízení bylo vydáno usnesením Rady Ústeckého kraje č. …/…R/2020 ze dne 30. 9. 2020 a nabývá účinnosti patnáctým dnem po vyhlášení ve Věstníku právních předpisů Ústeckého kraje.

Oldřich Bubeníček
hejtman

PhDr. Martin Klika, MBA, DBA
1. náměstek a zástupce hejtmana

Ústecký kraj

Krajský úřad

Číslo *objednatele*: 19/SML0660/SoVS/DS
Číslo *dopravce*: _____

DODATEK Č. 10
KE SMLOUVĚ O VEŘEJNÝCH SLUŽBÁCH V PŘEPRAVĚ CESTUJÍCÍCH VEŘEJNOU LINKOVOU DOPRAVOU K ZAJIŠTĚNÍ DOPRAVNÍ OBSLUŽNOSTI ÚSTECKÉHO KRAJE NA VYBRANÝCH LINKÁCH

uzavřený níže zmíněného dne, měsíce a roku mezi smluvními stranami:

Ústecký kraj
Sídlo: Velká Hradební 3118/48, 400 02 Ústí nad Labem
Zastoupený: **Jaroslavem Komínkem**, náměstkem hejtmana Ústeckého kraje
IČ: 70892156
DIČ: CZ70892156
Bankovní spojení: Česká spořitelna, a.s., číslo účtu: 882733379/0800

(dále jen „**Objednatel**“)

a

Dopravce:
Dopravní společnost Ústeckého kraje, příspěvková organizace,
Sídlo: Velká Hradební 3118/48, 400 01 Ústí nad Labem
Zastoupený: **Ing. Milanem Šlejtrem,** ředitelem organizace
IČ: 06231292
DIČ: CZ06231292
Bankovní spojení: účet č. 7475762/0800 vedený u České spořitelny, a.s.,
Zapsaný: v obchodním rejstříku vedeném Krajským soudem v Ústí nad Labem, spisová značka Pr, vložka 1129

(dále jen „**Dopravce**“)

(Objednatel a Dopravce společně dále jen „**Smluvní strany**“ nebo též jednotlivě jen „**Smluvní strana**“)

Smluvní strany spolu dne 27. 2. 2019 uzavřely smlouvu o veřejných službách v přepravě cestujících veřejnou linkovou dopravou k zajištění dopravní obslužnosti Ústeckého kraje na vybraných linkách (dále jen „**Smlouva**“), na jejímž základě Dopravce bude provozovat pro Objednatele veřejnou linkovou dopravu k zajištění základní dopravní obslužnosti v Ústeckém kraji v období od 1. 7. 2019 do 30. 6. 2029. Následně mezi sebou Smluvní strany uzavřely dodatky č. 1 až 9 ke Smlouvě.

Článek 1

1. Vzhledem k tomu, že se Smluvní strany v souladu s čl. 9 Smlouvy dohodly na změně časového a místního vymezení vybraných linek a spojů uvedených v příloze č. 1 Smlouvy, nahrazuje se tímto v celém rozsahu:

   (a) dosavadní znění přílohy č. 1a Smlouvy novým zněním uvedeným v příloze č. 1a tohoto dodatku, a to v oblastech Děčínsko, Dolní Poohří, Litoměřicko, Litvínov-Bílina, Lovosice-Louny, Lounsko-západ, PD Teplice, Podbořansko, Teplicko a Ústecko;

   (b) dosavadní znění přílohy č. 1c Smlouvy novým zněním uvedeným v příloze č. 1c tohoto dodatku, a to v oblastech Děčínsko, Dolní Poohří, Litoměřicko, Litvínov-Bílina, Lovosice-Louny, Lounsko-západ, PD Teplice, Podbořansko, Teplicko a Ústecko.

2. Dopravce se zavazuje zajistit účinnost změn v provozu jím zajišťovaných linek a spojů v oblastech Děčínsko, Dolní Poohří, Litoměřicko, Litvínov-Bílina, Lovosice-Louny, PD Teplice, Teplicko a Ústecko, provedených tímto dodatkem, od data 13. 12. 2020 a v nových oblastech Lounsko-západ a Podbořansko od data 1. 2. 2021. Ve vztahu k linkám a spojům upravovaným tímto dodatkem zajistí Dopravce účinnost změn provedených tímto dodatkem za přiměřeného použití čl. 3 Smlouvy.

Článek 2

1. Tento dodatek nabývá platnosti dnem jeho uzavření a účinnosti dnem uveřejnění v registru smluv a je vypracován ve 3 vyhotoveních, z nichž Ústecký kraj obdrží 1 vyhotovení a Dopravce obdrží 2 vyhotovení.
2. Tento dodatek je uzavřen na základě usnesení Rady Ústeckého kraje ze dne 30. 9. 2020.
3. S údaji, které Objednatel obdrží od Dopravce v souvislosti s předmětem tohoto dodatku, není Objednatel povinen nakládat jako s informacemi důvěrnými a zejména za účelem zajištění transparentnosti vynakládání veřejných prostředků je oprávněn je i bez souhlasu Dopravce zveřejnit na svých internetových stránkách či jiným vhodným způsobem. Dodatek bude uveřejněn prostřednictvím registru smluv postupem dle zákona č. 340/2015 Sb., o zvláštních podmínkách účinnosti některých smluv, uveřejňování těchto smluv a o registru smluv (zákon o registru smluv), ve znění pozdějších předpisů. Dopravce prohlašuje, že souhlasí s uveřejněním svých osobních údajů obsažených v tomto dodatku, které by jinak podléhaly znečitelnění, v registru smluv, popř. disponuje souhlasem třetích osob uvedených na své straně s uveřejněním jejich osobních údajů v registru smluv, které by jinak podléhaly znečitelnění. Smluvní strany se dohodly na tom, že uveřejnění v registru smluv provede Objednatel, který zároveň zajistí, aby informace o uveřejnění této smlouvy byla zaslána Dopravci do datové schránky ID dqtu9y9, popř. na e-mail: info@ds-uk.cz.
4. Smluvní strany prohlašují, že tento dodatek byl přijat v souladu se Smlouvou a po nabytí účinnosti se stává nedílnou součástí Smlouvy, přičemž ostatní práva a povinnosti Objednatele a Dopravce ze Smlouvy tím nejsou nijak dotčena.

5. Smluvní strany dále prohlašují, že tento dodatek uzavírají podle své svobodné, vážné a určité vůle a v absenci hrozby či lsti vyvolané druhou Smluvní stranou, na důkaz čehož níže připojují své podpisy.

V Ústí nad Labem dne …….	V Ústí nad Labem dne…….
za Objednatele:	za Dopravce:
…….	…….
Ústecký kraj **Jaroslav Komínek** **náměstek hejtmana Ústeckého kraje na základě pověření dle usnesení Rady Ústeckého kraje č. 038/21R/2017 ze dne 16. 8. 2017**	**Dopravní společnost Ústeckého kraje, příspěvková organizace** **Ing. Milan Šlejtr** **ředitel organizace**

Přílohy:

Příloha č. 1, část a): Jízdní řády
Příloha č. 1, část c): Výpočet rozsahu objednaných dopravních výkonů v jednotlivých letech plnění smlouvy

PŘÍLOHA 1

VYMEZENÍ LINEK A SPOJŮ

ČÁST 1A

JÍZDNÍ ŘÁDY

OBLAST

Děčínsko

421 Česká Kamenice-Srbská Kamenice

DOPRAVA ÚSTECKÉHO KRAJE

Doprava Ústeckého kraje

~~**Platí od 30.8.2020**~~
Platí od 13.12.2020

Linka 512421: Přepravu zajišťuje: Dopravní společnost ÚK, p.o.,Velká Hradební 3118/48,400 02 Ústí nad Labem

PRACOVNÍ DNY

Číslo spoje:		151	151	99	99	101	103	105	107	109	
Zóna	Zastávka	⚒ 52 ♿	⚒ 52 ♿	⚒ 51 ♿	⚒ 51 ♿	⚒ ♿	⚒ ♿	⚒ ♿	⚒ ♿	⚒ ♿	
351	**Česká Kamenice,Pražská**	**~~6:25~~**	**6:25**	**~~8:50~~**	**8:50**	**10:50**	**14:05**	**15:05**	**16:15**	**18:10**	
351	Česká Kamenice,žel.st. **příj.**	~~6:27~~	6:27	~~8:52~~	8:52	10:52	14:07	15:07	16:17	18:12	
351	Česká Kamenice,žel.st. **odj.**	~~6:28~~	6:28	~~8:53~~	8:53	10:53	14:08	15:08	16:18	18:13	
351	Česká Kamenice,Benar	~~6:30~~	6:30	~~8:55~~	8:55	10:55	14:10	15:10	16:20	18:15	
351	Janská,odb.VÚ	~~6:31~~	6:31	~~8:56~~	8:56	10:56	14:11	15:11	16:21	18:16	
357	Janská,u Bednářů	~~6:33~~	6:33	~~8:58~~	8:58	10:58	14:13	15:13	16:23	18:18	
357	Janská,Drůbežárna	~~6:34~~	6:34	~~8:59~~	8:59	10:59	14:14	15:14	16:24	18:19	
357	Janská,prodejna	~~6:35~~	6:35	~~9:00~~	9:00	11:00	14:15	15:15	16:25	18:20	
357	Janská,bytovky	~~6:37~~	6:37	~~9:02~~	9:02	11:02	14:17	15:17	16:27	18:22	
343	**Srbská Kamenice,křiž.**	**~~6:39~~**	**6:39**	**~~9:04~~**	**9:04**	**11:04**	**14:19**	**15:19**	**16:29**	**18:24**	
		6,700		*6,700*		*6,700*	*6,700*	*6,700*	*6,700*	*6,700*	46,900
			6,700		*6,700*	*6,700*	*6,700*	*6,700*	*6,700*	*6,700*	46,900

Vysvětlivky: Databáze (101), Databáze (101)

♿ odjezdy zpravidla zajišťuje nízkopodlažní vozidlo

⚒ jede v pracovních dnech

51 nejede od 30.8. do 31.8.

51 nejede od 1.7. do 31.8.

52 nejede od 30.8. do 31.8. a od 29.10. do 30.10.

52 nejede od 23.12. do 3.1., 29.1., od 1.3. do 7.3., 1.4., od 1.7. do 31.8., 27.10. a 29.10.

421 Srbská Kamenice-Česká Kamenice

DOPRAVA ÚSTECKÉHO KRAJE

Doprava Ústeckého kraje

~~**Platí od 30.8.2020**~~
Platí od 13.12.2020

Linka 512421: Přepravu zajišťuje: Dopravní společnost ÚK, p.o.,Velká Hradební 3118/48,400 02 Ústí nad Labem

PRACOVNÍ DNY

Číslo spoje:		102	100	100	104	106	108	110	
Zóna	Zastávka	⚒ ♿	⚒ 5 1 ♿	⚒ 5 1 ♿	⚒ ♿	⚒ ♿	⚒ ♿	⚒ ♿	
343	**Srbská Kamenice,křiž.**	**6:57**	~~**9:57**~~	**9:57**	**11:07**	**14:22**	**15:22**	**16:32**	
357	Janská,bytovky	6:59	~~9:59~~	9:59	11:09	14:24	15:24	16:34	
357	Janská,prodejna	7:01	~~10:01~~	10:01	11:11	14:26	15:26	16:36	
357	Janská,Drůbežárna	|	|	|	|	|	|	|	
357	Janská,u Bednářů	7:03	~~10:03~~	10:03	11:13	14:28	15:28	16:38	
351	Janská,odb.VÚ	7:05	~~10:05~~	10:05	11:15	14:30	15:30	16:40	
351	Česká Kamenice,Benar	7:06	~~10:06~~	10:06	11:16	14:31	15:31	16:41	
351	Česká Kamenice,žel.st.	7:08	~~10:08~~	10:08	11:18	14:33	15:33	16:43	
351	**Česká Kamenice,Pražská**	**7:10**	~~**10:10**~~	**10:10**	**11:20**	**14:35**	**15:35**	**16:45**	
		6,700	*6,700*		*6,700*	*6,700*	*6,700*	*6,700*	40,200
		6,700		*6,700*	*6,700*	*6,700*	*6,700*	*6,700*	40,200

Vysvětlivky: Databáze (101), Databáze (101)

|	spoj zastávkou projíždí
♿	odjezdy zpravidla zajišťuje nízkopodlažní vozidlo
⚒	jede v pracovních dnech
5 1	nejede od 30.8. do 31.8.
5 1	nejede od 1.7. do 31.8.

422 Benešov n. Pl.-Markvartice-Kerhartice-Č. Kamenice-Kunratice

DOPRAVA ÚSTECKÉHO KRAJE

Doprava Ústeckého kraje

~~**Platí od 30.8.2020**~~
Platí od 13.12.2020

Linka 512422: Přepravu zajišťuje: Dopravní společnost ÚK, p.o.,Velká Hradební 3118/48,400 02 Ústí nad Labem

PRACOVNÍ DNY

Číslo spoje:		101	151	151	103	105	107	301	301	109	111	113	115	117	119	
Zóna	Zastávka	⚒ ♿	⚒ 52 ♿	⚒ 52 ♿	⚒ ♿	⚒ ♿	⚒ ♿	⚒ 41 ♿	⚒ 41 ♿	⚒ ♿	⚒ ♿	⚒ ♿	⚒ ♿	⚒ ♿	⚒ ♿	
331	**Benešov n.Pl.,žel.st.**	**4:40**						~~**8:05**~~	**8:05**	**10:05**			**14:10**			
331	Benešov n.Pl.,Pod parkem	|						|	|	|			|			
331	**Benešov n.Pl.,nám.**	**4:43**			**5:48**	**6:43**		~~**8:08**~~	**8:08**	**10:08**			**14:13**			
359	Dolní Habartice,ObÚ	4:46			5:51	6:46		~~8:11~~	8:11	10:11			14:16			
359	Dolní Habartice,rozc.	4:48			5:53	6:48		~~8:13~~	8:13	10:13			14:18			
356	Horní Habartice,ObÚ	4:50			5:55	6:50		~~8:15~~	8:15	10:15			14:20			
355	Markvartice,žel.st.	4:52			5:57	6:52		~~8:17~~	8:17	10:17			14:22			
355	Markvartice,ObÚ	4:54			5:59	6:54		~~8:19~~	8:19	10:19			14:24			
345	**Huntířov**	⌇			⌇	⌇	**7:17**	⌇	⌇	⌇			⌇			
355	**Markvartice**	**4:57**			**6:02**	**6:57**	**7:23**	~~**8:22**~~	**8:22**	**10:22**			**14:27**			
354	Veselé,ObÚ	5:00			⌇	⌇	7:26	⌇	⌇	⌇			14:30			
354	Veselé,horní	5:02			⌇	⌇	7:28	⌇	⌇	⌇			14:32			
351	**Česká Kamenice,Kerhartice** příj.	**5:03**			⌇	⌇	**7:29**	⌇	⌇	⌇			**14:33**			
351	**Česká Kamenice,Kerhartice** odj.	**5:03**			⌇	⌇	**7:29**	⌇	⌇	⌇	**12:34**	**13:34**	**14:34**		**17:54**	
351	Česká Kamenice,Kerhartice,hl.sil.	5:05			⌇	⌇	7:31	⌇	⌇	⌇	12:36	13:36	14:36		17:56	
351	Česká Kamenice,Huníkov	5:07			⌇	⌇	7:33	⌇	⌇	⌇	12:38	13:38	14:38		17:58	
351	Česká Kamenice,Huníkov,kult.dům	5:09			⌇	⌇	7:35	⌇	⌇	⌇	12:40	13:40	14:40		18:00	
351	Česká Kamenice,Kamenická Nová Víska	⌇			6:04	6:59	⌇	~~8:24~~	8:24	10:24	⌇	⌇	⌇		⌇	
351	Česká Kamenice,Dolní Kamenice,Děčínská	⌇			6:07	7:02	⌇	~~8:27~~	8:27	10:27	⌇	⌇	⌇		⌇	
351	**Česká Kamenice,Pražská** příj.	**5:11**			**6:10**	**7:05**	**7:37**	~~**8:30**~~	**8:30**	**10:30**	**12:42**	**13:42**	**14:42**		**18:02**	
351	**Česká Kamenice,Pražská** odj.	**5:12**	~~**6:05**~~	**6:05**		**7:07**	**7:37**			**10:31**	**12:43**			**15:38**		
351	**Česká Kamenice,žel.st.** příj.	⌇	⌇	⌇		**7:09**	**7:39**			**10:33**	**12:45**			**15:40**		
351	**Česká Kamenice,žel.st.** odj.	⌇	⌇	⌇		**7:10**					**12:46**			**15:41**		
351	Česká Kamenice,5.května	5:14	~~6:07~~	6:07		7:11					12:47			15:42		
351	Česká Kamenice,Pekelský Důl	5:16	~~6:09~~	6:09		7:13					12:49			15:44		
352	**Kunratice**	**5:18**	~~**6:11**~~	**6:11**		**7:15**					**12:51**			**15:46**		
352	**Kunratice,horní**	**5:20**	~~**6:13**~~	**6:13**		**7:17**					**12:53**			**15:48**		
352	Kunratice,Lipnice										12:56			15:51		
352	**Kunratice,Studený**										**12:59**			**15:54**		
		22,800	*5,200*		*12,200*	*17,700*	*14,400*	*13,700*		*14,500*	*14,400*	*4,900*	*17,600*	*9,500*	*4,900*	151,800
		22,800		*5,200*	*12,200*	*17,700*	*14,400*		*13,700*	*14,500*	*14,400*	*4,900*	*17,600*	*9,500*	*4,900*	151,800

Vysvětlivky: Databáze (101), Databáze (101)

|	spoj zastávkou projíždí
⌇	spoj jede po jiné trase
♿	odjezdy zpravidla zajišťuje nízkopodlažní vozidlo
⚒	jede v pracovních dnech
41	jede od 30.8. do 31.8.
41	jede od 1.7. do 31.8.
52	nejede od 30.8. do 31.8. a od 29.10. do 30.10.
52	nejede od 23.12. do 3.1., 29.1., od 1.3. do 7.3., 1.4., od 1.7. do 31.8., 27.10. a 29.10.

422 Kunratice-Č. Kamenice-Kerhartice-Markvartice-Benešov n. Pl.

DOPRAVA ÚSTECKÉHO KRAJE

Doprava Ústeckého kraje

~~**Platí od 30.8.2020**~~
Platí od 13.12.2020

Linka 512422: Přepravu zajišťuje: Dopravní společnost ÚK, p.o.,Velká Hradební 3118/48,400 02 Ústí nad Labem

PRACOVNÍ DNY

Číslo spoje:		102	104	152	152	106	108	110	112	114	116	118	120	
Zóna	Zastávka	⚒ ♿	⚒ ♿	⚒ 52 ♿	⚒ 52 ♿	⚒ ♿	⚒ ♿	⚒ ♿	⚒ ♿	⚒ ♿	⚒ ♿	⚒ ♿	⚒ ♿	
352	**Kunratice,Studený**									**13:05**		**15:55**		
352	Kunratice,Lipnice									13:08		15:58		
352	**Kunratice,horní**	**5:21**		~~**6:15**~~	**6:15**		**7:21**			**13:11**		**16:01**		
352	**Kunratice**	**5:23**		~~**6:17**~~	**6:17**		**7:23**			**13:13**		**16:03**		
351	Česká Kamenice,Pekelský Důl	5:25		~~6:19~~	6:19		7:25			13:15		16:05		
351	Česká Kamenice,5.května	5:27		~~6:21~~	6:21		7:27			13:17		16:07		
351	**Česká Kamenice,žel.st.** příj.	**5:28**		⟩	⟩		**7:28**			**13:18**		**16:08**		
351	**Česká Kamenice,žel.st.** odj.	**5:29**		⟩	⟩		**7:29**	**11:49**	**12:09**	**13:19**		**16:09**		
351	**Česká Kamenice,Pražská** příj.	**5:31**		~~**6:23**~~	**6:23**		**7:31**	**11:51**	**12:11**	**13:21**		**16:11**		
351	**Česká Kamenice,Pražská** odj.	**5:32**	**6:15**			**7:15**	**7:32**	**11:52**	**12:12**	**13:22**	**15:25**		**17:42**	
351	Česká Kamenice,Dolní Kamenice,Děčínská	5:35	6:18			7:18	7:35	11:55	⟩	⟩	⟩		⟩	
351	Česká Kamenice,Kamenická Nová Víska	5:38	6:21			7:21	7:38	11:58	⟩	⟩	⟩		⟩	
351	Česká Kamenice,Huníkov,kult.dům	⟩	⟩			⟩	⟩	⟩	12:14	13:24	15:27		17:44	
351	Česká Kamenice,Huníkov	⟩	⟩			⟩	⟩	⟩	12:16	13:26	15:29		17:46	
351	Česká Kamenice,Kerhartice,hl.sil.	⟩	⟩			⟩	⟩	⟩	12:18	13:28	15:31		17:48	
351	**Česká Kamenice,Kerhartice**	⟩	⟩			⟩	⟩	⟩	**12:21**	**13:31**	**15:34**		**17:51**	
354	Veselé,horní	⟩	⟩			⟩	⟩	⟩			15:35			
354	Veselé,ObÚ	⟩	⟩			⟩	⟩	⟩			15:37			
355	**Markvartice**	**5:40**	**6:23**			**7:23**	**7:40**	**12:00**			**15:40**			
345	**Huntířov**	⟩	**6:28**			⟩	**7:45**	⟩			⟩			
355	Markvartice,ObÚ	5:43				7:26		12:03			15:43			
355	Markvartice,žel.st.	5:45				7:28		12:05			15:45			
356	Horní Habartice,ObÚ	5:47				7:30		12:07			15:47			
359	Dolní Habartice,rozc.	5:49				7:32		12:09			15:49			
359	Dolní Habartice,ObÚ	5:51				7:34		12:11			15:51			
331	**Benešov n.Pl.,nám.**	**5:54**				**7:37**		**12:14**			**15:54**			
331	Benešov n.Pl.,Pod parkem	5:55						12:15			15:55			
331	**Benešov n.Pl.,žel.st.**	**5:57**						**12:17**			**15:57**			
		19,100	*9,700*	*5,200*		*12,100*	*15,200*	*14,400*	*5,700*	*14,400*	*17,600*	*9,500*	*4,900*	127,800
		19,100	*9,700*		*5,200*	*12,100*	*15,200*	*14,400*	*5,700*	*14,400*	*17,600*	*9,500*	*4,900*	127,800

Vysvětlivky: Databáze (101), Databáze (101)

⟩ spoj jede po jiné trase

♿ odjezdy zpravidla zajišťuje nízkopodlažní vozidlo

⚒ jede v pracovních dnech

52 nejede od 30.8. do 31.8. a od 29.10. do 30.10.

52 nejede od 23.12. do 3.1., 29.1., od 1.3. do 7.3., 1.4., od 1.7. do 31.8., 27.10. a 29.10.

423 Benešov n.Pl.-Žandov-Verneřice

DOPRAVA ÚSTECKÉHO KRAJE

Doprava Ústeckého kraje

~~**Platí od 8.9.2020**~~
Platí od 13.12.2020

Linka 512423: Přepravu zajišťuje: Dopravní společnost ÚK, p.o.,Velká Hradební 3118/48,400 02 Ústí nad Labem

PRACOVNÍ DNY					
Číslo spoje:		101	103	105	107
Zóna	Zastávka	⚒ ♿	⚒ ♿	⚒ ♿	⚒ ♿
331	**Benešov n.Pl.,žel.st.**	**6:17**		**13:07**	**16:07**
331	Benešov n.Pl.,Pod parkem	|		|	|
331	**Benešov n.Pl.,nám.**	**6:20**		**13:10**	**16:10**
359	Dolní Habartice,ObÚ	6:23		13:13	16:13
359	Dolní Habartice,rozc.	6:25		13:15	16:15
358	Velká Bukovina,Malá Bukovina,ObÚ	6:29		13:19	16:19
358	Velká Bukovina,Malá Bukovina,u křížku	6:30		13:20	16:20
358	Velká Bukovina,Karlovka,samota	6:32		13:22	16:22
358	Velká Bukovina,Karlovka	6:34		13:24	16:24
358	Velká Bukovina,rozc.	6:36		13:26	16:26
334	Velká Bukovina,cihelna	6:37		13:27	16:27
334	**Žandov,nám.** **příj.**	**6:40**		**13:30**	**16:30**
334	**Žandov,nám.** **odj.**	**6:40**		**13:35**	**16:30**
333	Starý Šachov,žel.st.	6:43		13:38	16:33
333	Starý Šachov,rozc.	6:45		13:40	16:35
333	**Starý Šachov,otočka**	**6:46**		⌇	⌇
335	Merboltice,I		7:20	13:43	16:38
335	Merboltice,dol.část		7:21	13:44	16:39
335	Merboltice,Hraničář		7:23	13:46	16:41
335	Merboltice,host.		7:25	13:48	16:43
335	Merboltice,konečná		7:27	13:50	16:45
337	Verneřice,rozc.		7:30	13:53	16:48
336	**Verneřice**		**7:33**	**13:56**	**16:51**
		15,900	*7,300*	*24,600*	*24,600*
		15,900	*7,300*	*24,600*	*24,600*

72,400

72,400

Vysvětlivky: Databáze (101), Databáze (101)

|	spoj zastávkou projíždí
⌇	spoj jede po jiné trase
♿	odjezdy zpravidla zajišťuje nízkopodlažní vozidlo
⚒	jede v pracovních dnech

423 Verneřice-Žandov-Benešov n.Pl.

DOPRAVA ÚSTECKÉHO KRAJE

Doprava Ústeckého kraje

~~**Platí od 8.9.2020**~~
Platí od 13.12.2020

Linka 512423: Přepravu zajišťuje: Dopravní společnost ÚK, p.o.,Velká Hradební 3118/48,400 02 Ústí nad Labem

PRACOVNÍ DNY

Číslo spoje:		102	104	106	108
Zóna	Zastávka	⚒ ♿	⚒ ♿	⚒ ♿	⚒ ♿
336	**Verneřice**	**5:04**		**8:14**	**14:54**
337	Verneřice,rozc.	5:07		8:17	14:57
335	Merboltice,konečná	5:10		8:20	15:00
335	Merboltice,host.	5:12		8:22	15:02
335	Merboltice,Hraničář	5:14		8:24	15:04
335	Merboltice,dol.část	5:16		8:26	15:06
335	Merboltice,I	5:17		8:27	15:07
333	**Starý Šachov,otočka**	⟩	**6:49**	⟩	⟩
333	Starý Šachov,rozc.	5:20	6:50	8:30	15:10
333	Starý Šachov,žel.st.	5:22	6:52	8:32	15:12
334	**Žandov,nám.**	**5:25**	**6:55**	**8:35**	**15:15**
334	Velká Bukovina,cihelna	5:28	6:58	8:38	15:18
358	Velká Bukovina,rozc.	5:29	6:59	8:39	15:19
358	Velká Bukovina,Karlovka	5:31	7:01	8:41	15:21
358	Velká Bukovina,Karlovka,samota	5:33	7:03	8:43	15:23
358	Velká Bukovina,Malá Bukovina,u křížku	5:35	7:05	8:45	15:25
358	Velká Bukovina,Malá Bukovina,ObÚ	5:36	7:06	8:46	15:26
359	Dolní Habartice,rozc.	5:40	7:10	8:50	15:30
359	Dolní Habartice,ObÚ	5:42	7:12	8:52	15:32
331	**Benešov n.Pl.,nám.**	**5:45**	**7:15**	**8:55**	**15:35**
331	Benešov n.Pl.,Pod parkem	5:46	7:16	8:56	15:36
331	**Benešov n.Pl.,žel.st.**	**5:48**	**7:18**	**8:58**	**15:38**
		24,600	*15,900*	*24,600*	*24,600*
		24,600	*15,900*	*24,600*	*24,600*

89,700

89,700

Vysvětlivky:

Databáze (101), Databáze (101)

⟩ spoj jede po jiné trase

♿ odjezdy zpravidla zajišťuje nízkopodlažní vozidlo

⚒ jede v pracovních dnech

424 Benešov n. Pl.-Heřmanov,Blankartice-Heřmanov,Fojtovice

DOPRAVA ÚSTECKÉHO KRAJE

Doprava Ústeckého kraje

~~**Platí od 1.7.2020**~~
Platí od 13.12.2020

Linka 512424: Přepravu zajišťuje: Dopravní společnost ÚK, p.o.,Velká Hradební 3118/48,400 02 Ústí nad Labem

PRACOVNÍ DNY

Číslo spoje:		101	103	105	107	109	
Zóna	Zastávka	⚒ ♿	⚒ ♿	⚒ ♿	⚒ 51 ♿	⚒ ♿	
331	**Benešov n.Pl.,žel.st.**	**5:59**	**9:04**	**13:04**	**14:39**	**15:29**	
331	**Benešov n.Pl.,Pod parkem**	|	|	|	|	|	
331	**Benešov n.Pl.,nám.**	**6:02**	**9:07**	**13:07**	**14:42**	**15:32**	
331	Benešov n.Pl.,rozc.Heřmanov	6:05	9:10	13:10	14:45	15:35	
338	Heřmanov,odb.Mlatce	6:06	9:11	13:11	14:46	15:36	
338	Heřmanov,u Záhorků	6:07	9:12	13:12	14:47	15:37	
338	Heřmanov,u školy	6:08	9:13	13:13	14:48	15:38	
338	Heřmanov,rozc.Blankartice	6:10	9:15	13:15	14:50	15:40	
338	Heřmanov,Blankartice,dol.	6:14	⟆	13:19	⟆	⟆	
338	**Heřmanov,Blankartice**	**6:16**	⟆	**13:21**	⟆	⟆	
338	Heřmanov,Blankartice,dol.	6:18	⟆	13:23	⟆	⟆	
338	Heřmanov,u Ciasků	6:23	9:16	13:28	14:51	15:41	
338	Heřmanov,obuv	6:25	9:18	13:30	14:53	15:43	
338	Heřmanov,Fojtovice,dol.	6:27	9:20	13:32	14:55	15:45	
338	Heřmanov,Fojtovice,host.	6:28	9:21	13:33	14:56	15:46	
338	**Heřmanov,Fojtovice,konečná**	**6:30**	**9:23**	**13:35**	**14:58**	**15:48**	
		16,400	*8,200*	*16,400*	*8,200*	*8,200*	57,400
		16,400	*8,200*	*16,400*	*8,200*	*8,200*	57,400

Vysvětlivky: Databáze (101), Databáze (101)

|	spoj zastávkou projíždí
⟆	spoj jede po jiné trase
♿	odjezdy zpravidla zajišťuje nízkopodlažní vozidlo
⚒	jede v pracovních dnech
51	nejede od 1.7. do 31.8.

424 Heřmanov,Fojtovice-Heřmanov,Blankartice-Benešov n. Pl.

DOPRAVA ÚSTECKÉHO KRAJE

Doprava Ústeckého kraje

~~**Platí od 1.7.2020**~~
Platí od 13.12.2020

Linka 512424: Přepravu zajišťuje: Dopravní společnost ÚK, p.o.,Velká Hradební 3118/48,400 02 Ústí nad Labem

PRACOVNÍ DNY

Číslo spoje:		102	104	114	106	108	110	112	
Zóna	Zastávka	⚒ ♿	⚒ ♿	⚒ ♿	⚒ ♿	⚒ ♿	⚒ 5 1 ♿	⚒ ♿	
338	**Heřmanov,Fojtovice,konečná**	**5:30**	**6:30**		**9:23**	**13:35**	**15:05**	**16:20**	
338	Heřmanov,Fojtovice,host.	5:32	6:32		9:25	13:37	15:07	16:22	
338	Heřmanov,Fojtovice,dol.	5:33	6:33		9:26	13:38	15:08	16:23	
338	Heřmanov,obuv	5:35	6:35		9:28	13:40	15:10	16:25	
338	Heřmanov,u Ciasků	5:37	6:37		9:30	13:42	15:12	16:27	
338	Heřmanov,Blankartice,dol.	⌇	⌇		9:35	⌇	⌇	16:32	
338	**Heřmanov,Blankartice**	⌇	⌇		**9:37**	⌇	⌇	**16:34**	
338	Heřmanov,Blankartice,dol.	⌇	⌇		9:39	⌇	⌇	16:36	
338	Heřmanov,rozc.Blankartice	5:38	6:38		9:43	13:43	15:13	16:40	
338	Heřmanov,u školy	5:40	6:40		9:45	13:45	15:15	16:42	
338	Heřmanov,u Záhorků	5:41	6:41		9:46	13:46	15:16	16:43	
338	Heřmanov,odb.Mlatce	5:42	6:42		9:47	13:47	15:17	16:44	
331	Benešov n.Pl.,rozc.Heřmanov	5:43	6:43		9:48	13:48	15:18	16:45	
331	**Benešov n.Pl.,nám.**	**5:46**	**6:46**	**7:45**	**9:51**	**13:51**	**15:21**	**16:48**	
331	**Benešov n.Pl.,Pod parkem**		**6:47**	**7:46**	**9:52**	**13:52**	**15:22**	**16:49**	
331	**Benešov n.Pl.,žel.st.**		**6:49**	**7:48**	**9:54**	**13:54**	**15:24**	**16:51**	
		6,700	*8,200*	*1,500*	*16,400*	*8,200*	*8,200*	*16,400*	65,600
		6,700	*8,200*	*1,500*	*16,400*	*8,200*	*8,200*	*16,400*	65,600

Vysvětlivky: Databáze (101), Databáze (101)

⌇ spoj jede po jiné trase
♿ odjezdy zpravidla zajišťuje nízkopodlažní vozidlo
⚒ jede v pracovních dnech
5 1 nejede od 1.7. do 31.8.

431 Děčín-Malšovice,Javory-Malšovice,Borek

DOPRAVA ÚSTECKÉHO KRAJE

Doprava Ústeckého kraje

~~**Platí od 9.7.2020**~~
Platí od 13.12.2020

Linka 512431: Přepravu zajišťuje: Dopravní společnost ÚK, p.o.,Velká Hradební 3118/48,400 02 Ústí nad Labem

PRACOVNÍ DNY

Číslo spoje:		101	103	105	107	109	111	113	115	115	117	117	
Zóna	Zastávka	⚒ ♿	⚒ ♿	⚒ ♿	⚒ ♿	⚒ ♿	⚒ ♿	⚒ ♿	⚒ ♿	⚒ 31 ♿	⚒ ♿	⚒ 31 ♿	
301	**Děčín,aut.nádr.**	**5:28**	**6:28**	**10:28**	**12:48**	**14:28**	**15:28**	**16:28**	~~**18:38**~~	**18:38**	~~**22:33**~~	**22:33**	
301	Děčín,hl.nádr. **příj.**	5:30	6:30	10:30	12:50	14:30	15:30	16:30	~~18:40~~	18:40	~~22:35~~	22:35	
301	Děčín,hl.nádr. **odj.**	5:31	6:31	10:31	12:51	14:31	15:31	16:31	~~18:41~~	18:41	~~22:36~~	22:36	
301	Děčín,Desta	5:34	6:34	10:34	12:54	14:34	15:34	16:34	~~18:44~~	18:44	~~22:39~~	22:39	
301	Děčín,Alusuisse	5:35	6:35	10:35	12:55	14:35	15:35	16:35	~~18:45~~	18:45	~~22:40~~	22:40	
301	Děčín,Kovošrot	5:36	6:36	10:36	12:56	14:36	15:36	16:36	~~18:46~~	18:46	~~22:41~~	22:41	
301	Děčín,Diana	5:37	6:37	10:37	12:57	14:37	15:37	16:37	~~18:47~~	18:47	~~22:42~~	22:42	
301	Děčín,Monos	5:38	6:38	10:38	12:58	14:38	15:38	16:38	~~18:48~~	18:48	~~22:43~~	22:43	
301	Děčín,Vilsnice	5:39	6:39	10:39	12:59	14:39	15:39	16:39	~~18:49~~	18:49	~~22:44~~	22:44	
301	Děčín,Vilsnice,záv.	5:40	6:40	10:40	13:00	14:40	15:40	16:40	~~18:50~~	18:50	~~22:45~~	22:45	
301	Malšovice,Četrans	5:41	6:41	10:41	13:01	14:41	15:41	16:41	~~18:51~~	18:51	~~22:46~~	22:46	
319	Malšovice,dol.ves	5:42	6:42	10:42	13:02	14:42	15:42	16:42	~~18:52~~	18:52	~~22:47~~	22:47	
319	Malšovice,točna	⌇	⌇	◖10:44	◖13:04	◖14:44	◖15:44	◖16:44	◖~~18:54~~	◖18:54	◖~~22:49~~	◖22:49	
319	**Malšovice,rest.**	**5:43**	**6:43**	**10:45**	**13:05**	**14:45**	**15:45**	**16:45**	~~**18:55**~~	**18:55**	~~**22:50**~~	**22:50**	
319	Malšovice,Stará Bohyně,rozc.	5:45	6:45	10:47	13:07	14:47	15:47	16:47	~~18:57~~	18:57	◖~~22:52~~	◖22:52	
319	Malšovice,Nová Bohyně,rozc.	5:46	6:46	10:48	13:08	14:48	15:48	16:48	~~18:58~~	18:58	◖~~22:53~~	◖22:53	
319	Malšovice,Hliněná,rozc.	5:48	6:48	10:50	13:10	14:50	15:50	16:50	~~19:00~~	19:00	◖~~22:55~~	◖22:55	
319	**Malšovice,Javory**	**5:50**	**6:50**	**10:52**	**13:12**	**14:52**	**15:52**	**16:52**	~~**19:02**~~	**19:02**	◖~~**22:57**~~	◖**22:57**	
319	Malšovice,Hliněná	5:53	6:53	10:55	13:15	14:55	15:55		~~19:05~~	19:05	◖~~23:00~~	◖23:00	
319	**Malšovice,Borek**	**5:55**	**6:55**	**10:57**	**13:17**	**14:57**	**15:57**		~~**19:07**~~	**19:07**	◖~~**23:02**~~	◖**23:02**	
		13,800	*13,800*	*15,000*	*15,000*	*15,000*	*15,000*	*11,600*	*15,000*		*15,000*		129,200
		13,800	*13,800*	*15,000*	*15,000*	*15,000*	*15,000*	*11,600*		*15,000*		*15,000*	129,200

Vysvětlivky: Databáze (101), Databáze (101)

⌇ spoj jede po jiné trase
♿ odjezdy zpravidla zajišťuje nízkopodlažní vozidlo
⚒ jede v pracovních dnech
31 nejede 31.12.
◖ spoj zastavuje jen pro vystupování

431 Malšovice,Borek-Malšovice,Javory-Děčín

DOPRAVA ÚSTECKÉHO KRAJE

Doprava Ústeckého kraje

~~**Platí od 9.7.2020**~~
Platí od 13.12.2020

Linka 512431: Přepravu zajišťuje: Dopravní společnost ÚK, p.o.,Velká Hradební 3118/48,400 02 Ústí nad Labem

PRACOVNÍ DNY

Číslo spoje:		102	104	106	108	110	112	114	116	118	118	
Zóna	Zastávka	⚒ ♿	⚒ ♿	⚒ ♿	⚒ ♿	⚒ ♿	⚒ ♿	⚒ ♿	⚒ ♿	⚒ ♿	⚒ 31 ♿	
319	**Malšovice,Borek**	**4:54**	**5:57**	**6:57**	**10:59**	**13:19**	**14:59**	**15:59**		~~**19:09**~~	**19:09**	
319	Malšovice,Hliněná	4:56	5:59	6:59	11:01	13:21	15:01	16:01		~~19:11~~	19:11	
319	**Malšovice,Javory**	**4:59**	⌇	⌇	⌇	⌇	⌇	⌇	**17:01**	⌇	⌇	
319	Malšovice,Hliněná,rozc.	5:01	6:01	7:01	11:03	13:23	15:03	16:03	17:03	~~19:13~~	19:13	
319	Malšovice,Nová Bohyně,rozc.	5:03	6:03	7:03	11:05	13:25	15:05	16:05	17:05	~~19:15~~	19:15	
319	Malšovice,Stará Bohyně,rozc.	5:04	6:04	7:04	11:06	13:26	15:06	16:06	17:06	~~19:16~~	19:16	
319	Malšovice,točna	5:07	6:07	7:07	⌇	⌇	⌇	⌇	⌇	⌇	⌇	
319	Malšovice,rest.	5:08	6:08	7:08	11:08	13:28	15:08	16:08	17:08	~~19:18~~	19:18	
319	Malšovice,dol.ves	5:09	6:09	7:09	11:09	13:29	15:09	16:09	17:09	~~19:19~~	19:19	
301	Malšovice,Četrans	5:10	6:10	7:10	11:10	13:30	15:10	16:10	17:10	~~19:20~~	19:20	
301	Děčín,Vilsnice,záv.	5:11	6:11	7:11	11:11	13:31	15:11	16:11	17:11	~~19:21~~	19:21	
301	Děčín,Vilsnice	5:12	6:12	7:12	11:12	13:32	15:12	16:12	17:12	~~19:22~~	19:22	
301	Děčín,Monos	5:13	6:13	7:13	11:13	13:33	15:13	16:13	17:13	~~19:23~~	19:23	
301	Děčín,Diana	5:14	6:14	7:14	11:14	13:34	15:14	16:14	17:14	~~19:24~~	19:24	
301	Děčín,Kovošrot	5:15	6:15	7:15	11:15	13:35	15:15	16:15	17:15	~~19:25~~	19:25	
301	Děčín,Alusuisse	5:16	6:16	7:16	11:16	13:36	15:16	16:16	17:16	~~19:26~~	19:26	
301	Děčín,Desta	5:17	6:17	7:17	11:17	13:37	15:17	16:17	17:17	~~19:27~~	19:27	
301	**Děčín,hl.nádr.** **příj.**	**5:20**	**6:20**	**7:20**	**11:20**	**13:40**	**15:20**	**16:20**	**17:20**	~~**19:30**~~	**19:30**	
301	**Děčín,hl.nádr.** **odj.**	**5:21**	**6:21**		**11:21**	**13:41**	**15:21**	**16:21**	**17:21**	~~**19:31**~~	**19:31**	
301	**Děčín,aut.nádr.**	**5:23**	**6:23**		**11:23**	**13:43**	**15:23**	**16:23**	**17:23**	~~**19:33**~~	**19:33**	
		15,000	*13,200*	*12,500*	*12,100*	*12,100*	*12,100*	*12,100*	*10,500*	*12,100*		111,700
		15,000	*13,200*	*12,500*	*12,100*	*12,100*	*12,100*	*12,100*	*10,500*		*12,100*	111,700

Vysvětlivky: Databáze (101), Databáze (101)

⌇ spoj jede po jiné trase
♿ odjezdy zpravidla zajišťuje nízkopodlažní vozidlo
⚒ jede v pracovních dnech
31 nejede 31.12.

432 Libouchec-Děčín-Labská Stráň-Janov

Dopravní Ústeckého kraje

Platí od 11.12.2020
Platí od 13.12.2020

Linka 592432: Přepravu zajišťuje: Dopravní společnost UK, p.o.,Velká Hradební 3118/48,400 02 Ústí nad Labem

PRACOVNÍ DNY

Číslo spoje		101	103	103	105	105	107	109	109	111	113	113	115	117	119	121	123	123	125	127	129	131	131	133	135	135	137	139	139	141	143	143	145	147	147	149	151	151	153	153	155	155	157	157	159	159	161	161	163	163	165	165
Zóna	Zastávka	%	%	%	%	%	%	%	%	%	%	%	%	%	%	%	%	%	%	%	%	%	%	%	%	%	%	%	%	%	%	%	%	%	%	%	%	%	%	%	%	%	%	%	%	%	%	%	%	%	%	%
		A	A	A	A	A	A	A	A	A	A	A	A	A	A	A	A	A	A	A	A	A	A	A	A	A	A	A	A	A	A	A	A	A	A	A	A	A	A	A	A	A	A	A	A	A	A	A	A	A	A	A
131	**Libouchec,ÖkÚ**	**4:25**	**5:05**		**5:05**		**6:00**			**6:35**	**6:52**	**7:07**					**8:05**			**9:05**	**9:05**		**10:05**			**11:05**	**11:05**	**12:05**			**13:05**	**13:05**		**14:05**	**14:05**		**15:05**	**15:05**		**16:05**	**16:05**	**17:05**	**17:05**	**18:05**	**18:05**	**19:05**	**19:05**	**20:05**	**20:05**	**21:05**	**21:05**	**22:05**	**22:05**	**23:10**	**23:10**
131	Libouchec,kino	4:26	5:06	5:06		5:36	6:01			6:36	6:53	7:08					8:06			9:06	9:06		10:06			11:06	11:06	12:06			13:06	13:06		14:06	14:06		15:06	15:06		16:06	16:06	17:06	17:06	18:06	18:06	19:06	19:06	20:06	20:06	21:06	21:06	22:06	22:06	23:11	23:11
131	Libouchec,u Háčků	4:28	5:08	5:08		5:38	6:03			6:38	6:55	7:10					8:08			9:08	9:08		10:08			11:08	11:08	12:08			13:08	13:08		14:08	14:08		15:08	15:08		16:08	16:08	17:08	17:08	18:08	18:08	19:08	19:08	20:08	20:08	21:08	21:08	22:08	22:08	23:13	23:13
131	Libouchec,rozc.	4:29	5:09	5:09		5:39	6:04			6:39	6:56	7:11					8:09			9:09	9:09		10:09			11:09	11:09	12:09			13:09	13:09		14:09	14:09		15:09	15:09		16:09	16:09	17:09	17:09	18:09	18:09	19:09	19:09	20:09	20:09	21:09	21:09	22:09	22:09	23:14	23:14
311	Jílové,Kamenec	4:30	5:10	5:10		5:40	6:05			6:40	6:57	7:13	7:12	7:25			8:10			9:10	9:10		10:10			11:10	11:10	12:10			13:10	13:10		14:10	14:10		15:10	15:10		16:10	16:10	17:10	17:10	18:10	18:10	19:10	19:10	20:10	20:10	21:10	21:10	22:10	22:10	23:15	23:15
311	Jílové,Modrá	4:31	5:11	5:11		5:41	6:06			6:41	6:58	7:14	7:13	7:26			8:11			9:11	9:11		10:11			11:11	11:11	12:11			13:11	13:11		14:11	14:11		15:11	15:11		16:11	16:11	17:11	17:11	18:11	18:11	19:11	19:11	20:11	20:11	21:11	21:11	22:11	22:11	23:16	23:16
311	Jílové,Modrá,Lidový dům	4:32	5:12	5:12		5:42	6:07			6:42	6:59	7:15	7:14	7:27			8:12			9:12	9:12		10:12			11:12	11:12	12:12			13:12	13:12		14:12	14:12		15:12	15:12		16:12	16:12	17:12	17:12	18:12	18:12	19:12	19:12	20:12	20:12	21:12	21:12	22:12	22:12	23:17	23:17
311	**Jílové,Kaln.**	**4:34**	**5:14**	**5:14**	**5:44**	**5:44**	**6:09**	**6:44**	**6:44**	**7:01**	**7:16**	**7:16**	**7:29**	**7:44**	**7:44**	**8:14**	**8:14**	**9:14**	**9:44**	**10:14**	**10:44**	**11:14**	**11:14**	**12:14**	**12:44**	**12:44**	**13:14**	**13:14**	**13:44**	**13:44**	**14:14**	**14:44**	**14:44**	**15:14**	**15:14**	**15:44**	**15:44**	**16:14**	**16:44**	**16:44**	**17:14**	**17:14**	**18:14**	**18:14**	**19:14**	**19:14**	**20:14**	**20:14**	**21:14**	**21:14**	**22:14**	**22:44**	**23:19**	**23:19**
311	Jílové,papírny	4:36	5:16	5:16	5:46	5:46	6:11	6:46	6:46	7:03	7:18	7:18	7:31	7:46	7:46	8:16	8:16	9:16	9:46	10:16	10:46	11:16	11:16	12:16	12:46	12:46	13:16	13:16	13:46	13:46	14:16	14:46	14:46	15:16	15:16	15:46	15:46	16:16	16:46	16:46	17:16	17:16	18:16	18:16	19:16	19:16	20:16	20:16	21:16	21:16	22:16	22:46	23:21	23:21
311	Jílové,Martiněves	4:38	5:18	5:18	5:48	5:48	6:13	6:48	6:48	7:05	7:20	7:20	7:33	7:48	7:48	8:18	8:18	9:18	9:48	10:18	10:48	11:18	11:18	12:18	12:48	12:48	13:18	13:18	13:48	13:48	14:18	14:48	14:48	15:18	15:18	15:48	15:48	16:18	16:48	16:48	17:18	17:18	18:18	18:18	19:18	19:18	20:18	20:18	21:18	21:18	22:18	22:48	23:23	23:23
311	Jílové,Martiněves,rozc.	4:39	5:19	5:19	5:49	5:49	6:14	6:49	6:49	7:06	7:21	7:21	7:34	7:49	7:49	8:19	8:19	9:19	9:49	10:19	10:49	11:19	11:19	12:19	12:49	12:49	13:19	13:19	13:49	13:49	14:19	14:49	14:49	15:19	15:19	15:49	15:49	16:19	16:49	16:49	17:19	17:19	18:19	18:19	19:19	19:19	20:19	20:19	21:19	21:19	22:19	22:49	23:24	23:24
301	**Děčín,Bynov,Škola**	**4:41**	**5:21**	**5:21**	**5:51**	**5:51**	**6:16**	**6:51**	**6:51**	**7:08**	**7:23**	**7:23**	**7:36**	**7:51**	**7:51**	**8:21**	**8:21**	**9:21**	**9:51**	**10:21**	**10:51**	**11:21**	**11:21**	**12:21**	**12:51**	**12:51**	**13:21**	**13:21**	**13:51**	**13:51**	**14:21**	**14:51**	**14:51**	**15:21**	**15:21**	**15:51**	**15:51**	**16:21**	**16:51**	**16:51**	**17:21**	**17:21**	**18:21**	**18:21**	**19:21**	**19:21**	**20:21**	**20:21**	**21:21**	**21:21**	**22:21**	**22:51**	**23:26**	**23:26**
301	Děčín,U zámečku	4:43	5:23	5:23	5:53	5:53	6:18	6:53	6:53	7:10	7:25	7:25	7:38	7:53	7:53	8:23	8:23	9:23	9:53	10:23	10:53	11:23	11:23	12:23	12:53	12:53	13:23	13:23	13:53	13:53	14:23	14:53	14:53	15:23	15:23	15:53	15:53	16:23	16:53	16:53	17:23	17:23	18:23	18:23	19:23	19:23	20:23	20:23	21:23	21:23	22:23	22:53	23:28	23:28
301	Děčín,Netex	4:44	5:24	5:24	5:54	5:54	6:19	6:54	6:54	7:11	7:26	7:26	7:39	7:54	7:54	8:24	8:24	9:24	9:54	10:24	10:54	11:24	11:24	12:24	12:54	12:54	13:24	13:24	13:54	13:54	14:24	14:54	14:54	15:24	15:24	15:54	15:54	16:24	16:54	16:54	17:24	17:24	18:24	18:24	19:24	19:24	20:24	20:24	21:24	21:24	22:24	22:54	23:29	23:29
301	Děčín,Kovočas	4:46	5:26	5:26	5:56	5:56	6:21	6:56	6:56	7:13	7:28	7:28	7:41	7:56	7:56	8:26	8:26	9:26	9:56	10:26	10:56	11:26	11:26	12:26	12:56	12:56	13:26	13:26	13:56	13:56	14:26	14:56	14:56	15:26	15:26	15:56	15:56	16:26	16:56	16:56	17:26	17:26	18:26	18:26	19:26	19:26	20:26	20:26	21:26	21:26	22:26	22:56	23:31	23:31
301	Děčín,Růžek	4:47	5:27	5:27	5:57	5:57	6:22	6:57	6:57	7:14	7:29	7:29	7:42	7:57	7:57	8:27	8:27	9:27	9:57	10:27	10:57	11:27	11:27	12:27	12:57	12:57	13:27	13:27	13:57	13:57	14:27	14:57	14:57	15:27	15:27	15:57	15:57	16:27	16:57	16:57	17:27	17:27	18:27	18:27	19:27	19:27	20:27	20:27	21:27	21:27	22:27	22:57	23:32	23:32
301	Děčín,Teplická	4:49	5:29	5:29	5:59	5:59	6:24	6:59	6:59	7:16	7:31	7:31	7:44	7:59	7:59	8:29	8:29	9:29	9:59	10:29	10:59	11:29	11:29	12:29	12:59	12:59	13:29	13:29	13:59	13:59	14:29	14:59	14:59	15:29	15:29	15:59	15:59	16:29	16:59	16:59	17:29	17:29	18:29	18:29	19:29	19:29	20:29	20:29	21:29	21:29	22:29	22:59	23:34	23:34
301	**Děčín,Prokopa Holého**	ǀ	ǀ	ǀ	ǀ	ǀ	ǀ	ǀ	ǀ	ǀ	ǀ	ǀ	ǀ	ǀ	ǀ	ǀ	ǀ	ǀ	ǀ	ǀ	ǀ	ǀ	ǀ	ǀ	ǀ	ǀ	ǀ	ǀ	ǀ	ǀ	ǀ	ǀ	ǀ	ǀ	ǀ	ǀ	ǀ	ǀ	ǀ	ǀ	ǀ	ǀ	ǀ	ǀ	ǀ	ǀ	ǀ	ǀ	ǀ	ǀ	ǀ	ǀ	ǀ	ǀ
301	**Děčín,hl.nádr.**	**4:52**	**5:32**	**5:32**	**6:02**	**6:02**	**6:27**	**7:02**	**7:02**	**7:19**	**7:34**	**7:34**	**7:47**	**8:02**	**8:02**	**8:32**	**9:02**	**9:32**	**10:02**	**10:32**	**11:02**	**11:32**	**12:02**	**12:32**	**13:02**	**13:02**	**13:32**	**13:32**	**14:02**	**14:02**	**14:32**	**15:02**	**15:02**	**15:32**	**16:02**	**16:02**	**16:32**	**17:02**	**17:02**	**17:32**	**18:02**	**18:32**	**18:32**	**19:32**	**20:32**	**20:32**	**21:32**	**21:32**	**22:32**	**23:37**	**23:37**	**5:32**	**5:32**	**6:32**	**6:32**	**7:32**	**7:32**	**8:32**	**8:32**	**9:32**	**10:32**	**11:32**	**12:32**	**13:32**	**14:32**	**15:32**	**16:32**	**17:32**	**18:32**	**18:32**	**19:32**	**20:32**	**20:32**	**21:32**	**21:32**	**22:32**	**23:37**	**23:37**
	⇒ *402 Vamberk*					6:22	6:27					7:42	7:42					9:42	9:42		10:42			11:42	11:42	12:42					13:42	13:42					14:42			15:42	15:42			16:42			17:42	17:42	18:42	18:42			20:42	20:42			22:43	22:43		
	⇒ *437 Varnsdorf*					*6:15*	*6:25*	*6:30*										*9:35*	*9:35*					*11:35*	*11:35*	*12:35*					*13:35*	*13:35*	▮	▮			*14:35*			*15:35*	*15:35*			*16:35*			*17:35*	*17:35*	*18:35*	*18:35*	*19:35*	*19:35*			*22:54*	*22:54*				
	⇒ *450 Chlumec*	*5:02*	*5:47*	*5:47*		*6:22*	*6:22*							*8:12*	*8:12*																																								
	⇒ *U2 Prunéřov*																																																						
	⇒ *R146 Litvínov*		**D**5:45	5:45								*7:45*	*7:45*					*9:45*	*9:45*					*11:45*	*11:45*					*13:45*	*13:45*								*15:45*	*15:45*																
					6:14	**D**6:14								*8:14*	*8:14*																																							
	⇒ *R20 Praha*				*6:22*	*6:22*		*7:22*	*7:22*					*8:22*	*8:22*									*13:22*	*13:22*									*15:22*	*15:22*																					
301	**Děčín,hl.nádr.**	**4:52**	**5:32**	**5:32**	**6:02**	**6:02**	**6:27**			**7:19**	**7:34**	**7:34**	**7:47**	**8:04**	**8:04**	**8:34**	**9:02**	**9:34**	**10:02**	**10:34**	**11:02**	**11:34**	**12:34**	**13:04**	**13:04**	**13:34**	**13:34**	**14:04**	**14:04**	**14:34**	**15:04**	**15:04**	**15:34**	**15:34**	**16:04**	**16:04**	**16:34**	**17:02**	**17:02**	**17:34**	**18:34**	**18:34**	**19:34**	**20:37**	**20:37**	**21:32**	**21:32**	**22:37**	**23:37**	**23:37**	**5:32**	**5:32**	**6:34**	**6:34**	**7:32**	**7:32**	**8:34**	**8:34**	**9:32**	**10:34**	**11:32**	**12:34**	**13:32**	**14:34**	**15:32**	**16:34**	**17:32**	**18:34**	**18:34**	**19:32**	**20:32**	**20:32**	**21:34**	**21:34**	**22:03**	**23:02**
301	**Děčín,Tyršova**	**4:55**	**5:35**	**5:35**	**6:05**	**6:05**	**6:30**			**7:22**	**7:37**	**7:37**	**7:50**	**8:07**	**8:07**	**8:37**	**9:05**	**9:37**	**10:05**	**10:37**	**11:05**	**11:37**	**12:37**	**13:07**	**13:07**	**13:37**	**13:37**	**14:07**	**14:07**	**14:37**	**15:07**	**15:07**	**15:37**	**15:37**	**16:07**	**16:07**	**16:37**	**17:05**	**17:05**	**17:37**	**18:37**	**18:37**	**19:37**	**20:40**	**20:40**	**21:35**	**21:35**	**22:40**	**23:40**	**23:40**	**5:35**	**5:35**	**6:37**	**6:37**	**7:35**	**7:35**	**8:37**	**8:37**	**9:35**	**10:37**	**11:35**	**12:37**	**13:35**	**14:37**	**15:35**	**16:37**	**17:35**	**18:37**	**18:37**	**19:35**	**20:35**	**20:35**	**21:37**	**21:37**	**22:03**	**23:05**
301	**Děčín,Mydlenkova**	**4:57**	**5:37**	**5:37**	**6:07**	**6:07**	**6:32**			**7:24**	**7:39**	**7:39**	**7:52**	**8:09**	**8:09**	**8:39**	**9:07**	**9:39**	**10:07**	**10:39**	**11:07**	**11:39**	**12:39**	**13:09**	**13:09**	**13:39**	**13:39**	**14:09**	**14:09**	**14:39**	**15:09**	**15:09**	**15:39**	**15:39**	**16:09**	**16:09**	**16:39**	**17:07**	**17:07**	**17:39**	**18:39**	**18:39**	**19:39**	**20:42**	**20:42**	**21:37**	**21:37**	**22:42**	**23:42**	**23:42**	**5:37**	**5:37**	**6:39**	**6:39**	**7:37**	**7:37**	**8:39**	**8:39**	**9:37**	**10:39**	**11:37**	**12:39**	**13:37**	**14:39**	**15:37**	**16:39**	**17:37**	**18:39**	**18:39**	**19:37**	**20:37**	**20:37**	**21:39**	**21:39**	**22:03**	**23:07**
301	Děčín,Skála	5:00	5:40	5:40	6:10	6:10	6:35			7:27	7:42	7:42		8:13	8:12	8:42		9:42		10:42		11:42	11:42	12:42	13:12	13:12	13:42	13:42	14:12	14:12	14:42	15:12	15:12	15:42	15:42	16:12	16:12	16:42			17:42	17:42	18:42	18:42	19:42	19:42	20:45	20:45			22:45	22:45			5:40	5:40	6:40	6:40	7:40	7:40	8:42	8:42		10:42		12:42	13:42	14:42	15:42	16:42	17:42	18:42	18:42			21:42	21:42		
301	Ludvíkovice,ČSAD	5:02	5:42	5:42	6:12	6:12	6:37			7:29	7:44	7:44		8:15	8:14	8:44		9:44		10:44		11:44	11:44	12:44	13:14	13:14	13:44	13:44	14:14	14:14	14:44	15:14	15:14	15:44	15:44	16:14	16:14	16:44			17:44	17:44	18:44	18:44	19:44	19:44	20:47	20:47			22:47	22:47			5:42	5:42	6:42	6:42	7:42	7:42	8:44	8:44		10:44		12:44	13:44	14:44	15:44	16:44	17:44	18:44	18:44			21:44	21:44		
347	Ludvíkovice,rozc.	5:04	5:44	5:44	6:14	6:14	6:39			7:31	7:46	7:46		8:16	8:16	8:46		9:46		10:46		11:46	11:46	12:46	13:16	13:16	13:46	13:46	14:16	14:16	14:46	15:16	15:16	15:46	15:46	16:16	16:16	16:46			17:46	17:46	18:46	18:46	19:46	19:46	20:49	20:49			22:49	22:49			5:44	5:44	6:44	6:44	7:44	7:44	8:46	8:46		10:46		12:46	13:46	14:46	15:46	16:46	17:46	18:46	18:46			21:46	21:46		
347	**Ludvíkovice,pošta**	**5:05**	**5:45**	**5:45**	**6:15**	**6:15**	**6:40**			**7:32**	**7:47**	**7:47**		**8:17**	**8:17**	**8:47**		**9:47**		**10:47**		**11:47**	**11:47**	**12:47**	**13:17**	**13:17**	**13:47**	**13:47**	**14:17**	**14:17**	**14:47**	**15:17**	**15:17**	**15:47**	**15:47**	**16:17**	**16:17**	**16:47**			**17:47**	**17:47**	**18:47**	**18:47**	**19:47**	**19:47**	**20:50**	**20:50**			**22:50**	**22:50**			**5:45**	**5:45**	**6:45**	**6:45**	**7:45**	**7:45**	**8:47**	**8:47**		**10:47**		**12:47**	**13:47**	**14:47**	**15:47**	**16:47**	**17:47**	**18:47**	**18:47**			**21:47**	**21:47**		
347	Ludvíkovice,pod zbroj.	5:07	5:47	5:47	6:17	6:17	6:42			7:34	7:49	7:49		8:19	8:19	8:49		9:49		10:49		11:49	11:49	12:49	13:19	13:19	13:49	13:49	14:19	14:19	14:49	15:19	15:19	15:49	15:49	16:19	16:19	16:49			17:49	17:49	18:49	18:49	19:49	19:49	20:52	20:52			22:52	22:52			5:47	5:47	6:47	6:47	7:47	7:47	8:49	8:49		10:49		12:49	13:49	14:49	15:49	16:49	17:49	18:49	18:49			21:49	21:49		
347	Ludvíkovice,hor.ves	5:08	5:48	5:48	6:18	6:18	6:43			7:35	7:50	7:50		8:20	8:20	8:50		9:50		10:50		11:50	11:50	12:50	13:20	13:20	13:50	13:50	14:20	14:20	14:50	15:20	15:20	15:50	15:50	16:20	16:20	16:50			17:50	17:50	18:50	18:50	19:50	19:50	20:53	20:53			22:53	22:53			5:48	5:48	6:48	6:48	7:48	7:48	8:50	8:50		10:50		12:50	13:50	14:50	15:50	16:50	17:50	18:50	18:50			21:50	21:50		
344	Kámen,rozc.	5:10	5:50	5:50	6:20	6:20	6:45			7:37	7:52	7:52		8:22	8:22	8:52		9:52		10:52		11:52	11:52	12:52	13:22	13:22	13:52	13:52	14:22	14:22	14:52	15:22	15:22	15:52	15:52	16:22	16:22	16:52			17:52	17:52	18:52	18:52	19:52	19:52	20:55	20:55			22:55	22:55			5:50	5:50	6:50	6:50	7:50	7:50	8:52	8:52		10:52		12:52	13:52	14:52	15:52	16:52	17:52	18:52	18:52			21:52	21:52		
344	Kámen	5:11	5:51	5:51	6:21	6:21	6:46			7:38	7:53	7:53		8:23	8:23	8:53		9:53		10:53		11:53	11:53	12:53	13:23	13:23	13:53	13:53	14:23	14:23	14:53	15:23	15:23	15:53	15:53	16:23	16:23	16:53			17:53	17:53	18:53	18:53	19:53	19:53	20:56	20:56			22:56	22:56			5:51	5:51	6:51	6:51	7:51	7:51	8:53	8:53		10:53		12:53	13:53	14:53	15:53	16:53	17:53	18:53	18:53			21:53	21:53		
324	**Bynovec**	**5:14**		**5:54**	**6:24**	**6:24**	**6:49**			**7:41**	**7:56**			**8:26**	**8:56**			**9:56**		**10:56**		**11:56**	**11:56**	**12:56**	**13:26**	**13:26**	**13:56**	**13:56**	**14:26**	**14:26**	**14:56**	**15:26**	**15:26**	**15:56**	**15:56**	**16:26**	**16:26**	**16:56**			**17:56**	**17:56**	**18:56**	**18:56**	**19:56**	**19:56**	**20:59**	**20:59**			**22:59**				**5:54**		**6:54**		**7:54**		**8:56**			**10:56**		**12:56**	**13:56**	**14:56**	**15:56**	**16:56**	**17:56**	**18:56**	**18:56**			**21:56**			
324	Bynovec,hřiště	/	5:56	/	/	/	6:51			/	7:58	/	/	/	8:58	/	/	/	/	/	10:58	/	/	/	12:58	/	/	/	14:58	/	/	/	15:58	/	/	/	16:58			/	18:58	/	/	/	20:01	/	21:01	/	/	/	23:01	/	/	/	5:56	/	/	/	7:58	/	/	/	8:58	/	/	/	10:58	/	/	/	12:58	/	/	/	14:58	/	/	/	16:58	/	/	/	18:58	/	/	/	21:58	/	/
325	**Arnolice**	/	**5:58**	**5:58**	/	/	**6:53**			/	**8:00**	**8:00**	/	/	**9:00**	/	/	/	/	/	**11:00**	/	/	/	**13:00**	/	/	/	**15:00**	/	/	/	**16:00**	/	/	/	**17:00**			/	**19:00**	**19:00**	/	/	**21:03**	**21:03**	/	/	**23:03**	**23:03**	/	/	/	**7:00**	**7:00**	/	/	**9:00**	**9:00**	/	/	**11:00**	**13:00**	**15:00**	**17:00**	**19:00**	**19:00**	/	/	**23:00**	**22:00**	/	/
328	Arnolice,u Paprníků	/	6:02	/	/	/	6:57			/	**8:04**	8:04	/	/	9:04	/	/	/	/	/	11:04	/	/	/	13:04	/	/	/	15:04	/	/	/	16:04	/	/	/	17:04			/	19:04	/	/	/	21:07	/	/	/	23:07	/	/	/	**7:05**	7:04	/	/	9:04	/	/	/	11:04	13:04	15:04	17:04	19:04	/	/	/	23:04	22:04	/	/
328	**Labská Stráň**	/	**6:03**	**6:03**	/	/	**6:58**			/	**8:05**	**8:05**	/	/	**9:05**	/	/	/	/	/	**11:05**	/	/	/	**13:05**	/	/	/	**15:05**	/	/	/	**16:05**	/	/	/	**17:05**			/	**19:05**	**19:05**	/	/	**21:08**	**21:08**	/	/	**23:08**	**23:08**	/	/	/	**7:05**	**7:05**	/	/	**9:05**	**9:05**	/	/	**11:05**	**13:05**	**15:05**	**17:05**	**19:05**	**19:05**	/	/	**23:05**	**22:05**	/	/
328	Arnolice,u Paprníků	/	/	/	/	/	/			/	/	/	/	/	/	/	/	/	/	/	/	/	/	/	/	/	/	/	/	/	/	/	/	/	/	/	/	/			/	/	/	/	/	/	/	/	/	/	/	/	/	/	/	/	/	/	/

432 Janov-Labská Stráň-Děčín-Libouchec

Dopravní Úřednického kraje

Platnost od 14.12.2020
Platí od 13.12.2020

Linka 69043: Přepravu zajišťuje: Dopravní společnost UK, p.o. Velká Hradební 31/4850,400 02 Ústí nad Labem

PRACOVNÍ DNY

Číslo spoje	100	102	104	104	106	106	108	108	110	110	112	112	114	114	116	116	118	118	120	120	122	122	124	124	126	126	128	128	130	130	132	132	134	134	136	136	138	138	140	140	142	142	144	144	146	146	148	148	150	150	152	152	154	154	156	156	158	158	160	160	162	162	164	164	166	166
Jede																																																																								
Zastávka																																																																														
327 Janov			**4:24**	**4:28**			**5:49**	**5:41**					**6:45**	**6:46**							**8:40**	**8:40**					**10:40**	**10:46**					**12:40**	**12:46**			**13:40**	**13:46**			**14:40**	**14:46**			**15:40**	**15:46**			**16:40**	**16:46**			**17:40**	**18:40**			**20:24**	**20:34**														
307 Janova Mýtinská/jih			**4:25**	**4:29**			**5:50**	**5:42**					**6:46**	**6:47**							**8:41**	**8:41**					**10:41**	**10:47**					**12:41**	**12:47**			**13:41**	**13:47**			**14:41**	**14:47**			**15:41**	**15:47**			**16:41**	**16:47**			**17:41**	**18:41**			**20:25**	**20:35**														
307 Janov,Na hájenkách			**4:27**	**4:31**			**5:52**	**5:44**					**6:48**	**6:49**							**8:43**	**8:43**					**10:43**	**10:49**					**12:43**	**12:49**			**13:43**	**13:49**			**14:43**	**14:49**			**15:43**	**15:49**			**16:43**	**16:49**			**17:43**	**18:43**			**20:27**	**20:37**														
326 Růžová,I			**4:28**	**4:32**			**5:53**	**5:45**					**6:49**	**6:50**							**8:44**	**8:44**					**10:44**	**10:50**					**12:44**	**12:50**			**13:44**	**13:50**			**14:44**	**14:50**			**15:44**	**15:50**			**16:44**	**16:50**			**17:44**	**18:44**			**20:28**	**20:38**														
326 Růžová,I			**4:30**	**4:30**			**5:47**	**5:47**					**6:52**	**6:52**							**8:52**	**8:52**					**10:52**	**10:52**					**12:52**	**12:52**			**13:52**	**13:52**			**14:52**	**14:52**			**15:52**	**15:52**			**16:52**	**16:52**			**17:52**	**18:52**			**20:40**	**20:40**														
326 Růžová,Varnsdu			**4:32**	**4:32**			**5:48**	**5:48**					**6:54**	**6:54**							**8:54**	**8:54**					**10:54**	**10:54**					**12:54**	**12:54**			**13:54**	**13:54**			**14:54**	**14:54**			**15:54**	**15:54**			**16:54**	**16:54**			**17:54**	**18:54**			**20:42**	**20:42**														
326 Růžová,Nový Svět			**4:33**	**4:33**			**5:49**	**5:50**					**6:55**	**6:55**							**8:55**	**8:55**					**10:55**	**10:55**					**12:55**	**12:55**			**13:55**	**13:55**			**14:55**	**14:55**			**15:55**	**15:55**			**16:55**	**16:55**			**17:55**	**18:55**			**20:43**	**20:43**														
326 Šunisec,Hřbitě			**4:35**	**4:35**																																																																									
326 Arnoltice,a																																																																													
326 Arnoltice,u Pejerků			**4:40**	**4:40**																																																																									
326 Labská Stráň			**4:41**	**4:48**	**5:24**	**5:21**			**5:50**	**6:06**			**7:05**	**7:01**			**8:21**				**9:11**	**9:51**					**11:11**	**11:51**					**13:11**	**13:51**			**14:11**	**14:21**			**15:11**	**15:21**			**16:11**	**16:21**			**17:11**	**17:51**			**18:11**	**19:21**			**20:51**	**20:51**														
326 Arnoltice,u Pejerků			**4:42**	**4:42**	**5:26**	**5:23**			**5:52**	**6:08**			**7:06**	**7:03**			**8:23**				**9:13**	**9:53**					**11:13**	**11:53**					**13:13**	**13:53**			**14:13**	**14:23**			**15:13**	**15:23**			**16:13**	**16:23**			**17:13**	**17:53**			**18:13**	**19:23**			**20:53**	**20:53**														
325 Arnoltice			**4:43**	**4:46**	**5:28**	**5:26**			**5:55**	**6:11**			**7:09**	**7:06**			**8:26**				**9:16**	**9:56**					**11:16**	**11:56**					**13:16**	**13:56**			**14:16**	**14:26**			**15:16**	**15:26**			**16:16**	**16:26**			**17:16**	**17:56**			**18:16**	**19:26**			**20:56**	**20:56**														
324 Šunisec,Hřbitě			**4:45**	**4:49**	**5:31**	**5:29**			**5:58**	**6:14**			**7:12**	**7:09**			**8:29**				**9:19**	**9:59**					**11:19**	**11:59**					**13:19**	**13:59**			**14:19**	**14:29**			**15:19**	**15:29**			**16:19**	**16:29**			**17:19**	**17:59**			**18:19**	**19:29**			**20:59**	**20:59**														
324 Bynovec			**4:47**	**4:51**	**5:33**	**5:31**			**6:00**	**6:16**			**7:14**	**7:11**			**8:31**				**9:21**	**10:01**					**11:21**	**12:01**					**13:21**	**14:01**			**14:21**	**14:31**			**15:21**	**15:31**			**16:21**	**16:31**			**17:21**	**18:01**			**18:21**	**19:31**			**21:01**	**21:01**														
324 Bynovec			**4:48**	**4:52**	**5:34**	**5:32**			**6:01**	**6:17**			**7:15**	**7:12**			**8:32**				**9:22**	**10:02**					**11:22**	**12:02**					**13:22**	**14:02**			**14:22**	**14:32**			**15:22**	**15:32**			**16:22**	**16:32**			**17:22**	**18:02**			**18:22**	**19:32**			**21:02**	**21:02**														
324 Kámen,cosc			**4:50**	**4:54**	**5:36**	**5:34**			**6:03**	**6:19**			**7:17**	**7:14**			**8:34**				**9:24**	**10:04**					**11:24**	**12:04**					**13:24**	**14:04**			**14:24**	**14:34**			**15:24**	**15:34**			**16:24**	**16:34**			**17:24**	**18:04**			**18:24**	**19:34**			**21:04**	**21:04**														
347 Ludětovice,hor.ves			**4:54**	**4:58**	**5:40**	**5:38**			**6:07**	**6:23**			**7:21**	**7:18**			**8:38**				**9:28**	**10:08**					**11:28**	**12:08**					**13:28**	**14:08**			**14:28**	**14:38**			**15:28**	**15:38**			**16:28**	**16:38**			**17:28**	**18:08**			**18:28**	**19:38**			**21:08**	**21:08**														
347 Ludětovice,pod.,dlouh.			**4:55**	**4:57**	**5:41**	**5:37**			**6:08**	**6:22**			**7:22**	**7:17**			**8:37**				**9:27**	**10:07**					**11:27**	**12:07**					**13:27**	**14:07**			**14:27**	**14:37**			**15:27**	**15:37**			**16:27**	**16:37**			**17:27**	**18:07**			**18:27**	**19:37**			**21:07**	**21:07**														
347 Ludětovice,polita			**4:56**	**4:59**	**5:42**	**5:39**	**5:54**	**5:54**	**6:09**	**6:24**			**7:23**	**7:19**			**8:39**	**9:00**			**9:29**	**10:09**					**11:29**	**12:09**					**13:29**	**14:09**			**14:29**	**14:39**			**15:29**	**15:39**			**16:29**	**16:39**			**17:29**	**18:09**			**18:29**	**19:39**			**21:09**															
347 Ludětovice,mos.			**5:00**	**5:03**	**5:46**	**5:43**	**5:58**	**5:58**	**6:13**	**6:28**			**7:27**	**7:23**			**8:43**	**9:04**			**9:33**	**10:13**					**11:33**	**12:13**					**13:33**	**14:13**			**14:33**	**14:43**			**15:33**	**15:43**			**16:33**	**16:43**			**17:33**	**18:13**			**18:33**	**19:43**			**21:13**															
361 Ludětovice,OSAD			**5:02**	**5:05**	**5:48**	**5:45**	**6:00**	**6:00**	**6:15**	**6:30**			**7:29**	**7:25**			**8:45**	**9:06**			**9:35**	**10:15**					**11:35**	**12:15**					**13:35**	**14:15**			**14:35**	**14:45**			**15:35**	**15:45**			**16:35**	**16:45**			**17:35**	**18:15**			**18:35**	**19:45**			**21:15**															
361 Děčín,Stará			**5:04**	**5:08**	**5:51**	**5:48**	**6:03**	**6:03**	**6:18**	**6:33**			**7:32**	**7:28**			**8:48**	**9:10**			**9:38**	**10:18**					**11:38**	**12:18**					**13:38**	**14:18**			**14:38**	**14:48**			**15:38**	**15:48**			**16:38**	**16:48**			**17:38**	**18:18**			**18:38**	**19:48**			**21:18**															
361 Děčín,Myslbekova			**5:05**	**5:07**	**5:52**	**5:47**	**6:12**	**6:02**	**6:22**	**6:32**	**7:27**	**7:27**	**7:36**	**7:32**	**8:47**	**8:17**	**8:47**	**9:13**	**9:17**	**9:42**	**9:47**	**10:17**	**10:17**	**10:47**	**11:17**	**11:47**	**12:17**	**12:47**	**13:17**	**13:47**	**14:17**	**14:47**	**15:17**	**15:47**	**16:17**	**16:47**	**17:17**	**17:47**	**18:17**	**18:47**	**19:17**	**19:47**	**20:17**	**20:47**	**21:17**	**21:47**	**22:17**	**22:47**															
361 Děčín,Tyršova			**5:06**	**5:09**	**5:53**	**5:48**	**6:14**	**6:04**	**6:24**	**6:34**	**7:29**	**7:29**	**7:38**	**7:34**	**8:49**	**8:19**	**8:49**	**9:15**	**9:19**	**9:44**	**9:49**	**10:19**	**10:19**	**10:49**	**11:19**	**11:49**	**12:19**	**12:49**	**13:19**	**13:49**	**14:19**	**14:49**	**15:19**	**15:49**	**16:19**	**16:49**	**17:19**	**17:49**	**18:19**	**18:49**	**19:19**	**19:49**	**20:19**	**20:49**	**21:19**	**21:49**	**22:19**	**22:49**															
361 Děčín,Prokopa Holého	přij.		**5:08**	**5:10**	**5:55**	**5:52**	**6:17**	**6:07**	**6:27**	**6:37**	**7:32**	**7:32**	**7:41**	**7:37**	**8:52**	**8:22**	**8:52**	**9:18**	**9:22**	**9:47**	**9:52**	**10:22**	**10:22**	**10:52**	**11:22**	**11:52**	**12:22**	**12:52**	**13:22**	**13:52**	**14:22**	**14:52**	**15:22**	**15:52**	**16:22**	**16:52**	**17:22**	**17:52**	**18:22**	**18:52**	**19:22**	**19:52**	**20:22**	**20:52**	**21:22**	**21:52**	**22:22**	**22:52**															
⇒ Ústí Hrušovská			5:30				6:37				7:42						8:29				9:29						10:29						12:29						14:29						16:29						18:29						20:29															
⇒ Ústí Dietzeho																							9:00	9:07																																																			
⇒ Ústí Tyršův																							9:04	9:12																																																		
⇒ Ústí Fučíka													7:46	7:46																																																															
⇒ Ústí Hraše			5:37	5:38			6:44	6:28																																																																		
361 Děčín,Prokopa Holého	měj.		**5:44**	**5:54**	**5:59**	**5:58**	**6:24**	**6:28**	**6:38**	**6:39**	**6:48**	**7:24**	**7:44**	**7:56**	**8:04**	**8:24**	**8:54**	**9:04**	**9:24**	**9:44**	**9:54**	**10:04**	**10:24**	**10:54**	**11:04**	**11:24**	**11:54**	**12:04**	**12:24**	**12:54**	**13:04**	**13:24**	**13:54**	**14:04**	**14:24**	**14:54**	**15:04**	**15:24**	**15:54**	**16:04**	**16:24**	**16:54**	**17:04**	**17:24**	**17:54**	**18:04**	**18:24**	**18:54**	**19:04**	**19:24**	**19:54**	**20:24**	**20:54**	**21:24**	**21:54**	**22:24**	**22:54**	**23:24**	**23:54**															
361 Děčín,Teplická			**5:46**	**5:56**	**6:01**	**6:00**	**6:26**	**6:30**	**6:40**	**6:41**	**6:50**	**7:26**	**7:46**	**7:58**	**8:06**	**8:26**	**8:56**	**9:06**	**9:26**	**9:46**	**9:56**	**10:06**	**10:26**	**10:56**	**11:06**	**11:26**	**11:56**	**12:06**	**12:26**	**12:56**	**13:06**	**13:26**	**13:56**	**14:06**	**14:26**	**14:56**	**15:06**	**15:26**	**15:56**	**16:06**	**16:26**	**16:56**	**17:06**	**17:26**	**17:56**	**18:06**	**18:26**	**18:56**	**19:06**	**19:26**	**19:56**	**20:26**	**20:56**	**21:26**	**21:56**	**22:26**	**22:56**	**23:26**	**23:56**															
361 Děčín,Nádraží			**5:49**	**5:59**	**6:04**	**6:03**	**6:29**	**6:33**	**6:43**	**6:44**	**6:53**	**7:29**	**7:49**	**8:01**	**8:09**	**8:29**	**8:59**	**9:09**	**9:29**	**9:49**	**9:59**	**10:09**	**10:29**	**10:59**	**11:09**	**11:29**	**11:59**	**12:09**	**12:29**	**12:59**	**13:09**	**13:29**	**13:59**	**14:09**	**14:29**	**14:59**	**15:09**	**15:29**	**15:59**	**16:09**	**16:29**	**16:59**	**17:09**	**17:29**	**17:59**	**18:09**	**18:29**	**18:59**	**19:09**	**19:29**	**19:59**	**20:29**	**20:59**	**21:29**	**21:59**	**22:29**	**22:59**	**23:29**	**23:59**															
361 Děčín,Kovočas			**4:59**	**4:59**	**6:04**	**5:38**	**5:53**	**5:59**	**6:29**	**6:44**	**6:46**	**7:29**			**7:49**	**7:59**	**8:29**	**8:59**	**9:29**	**9:59**	**10:09**	**10:29**	**10:59**	**11:29**	**11:39**	**12:29**	**12:59**	**13:29**	**13:39**	**13:59**	**14:29**	**14:59**	**15:29**	**15:39**	**15:59**	**16:29**	**16:39**	**16:59**	**17:29**	**17:39**	**17:59**	**18:29**	**18:39**	**18:59**	**19:29**	**19:39**	**19:59**	**20:29**	**20:59**	**21:29**	**21:59**	**22:29**	**22:59**	**23:29**	**23:59**															
361 Děčín,Nádraží			**5:01**	**5:01**	**6:06**	**5:40**	**5:55**	**6:01**	**6:31**	**6:46**	**6:48**	**7:31**			**7:51**	**8:01**	**8:31**	**9:01**	**9:31**	**10:01**	**10:11**	**10:31**	**11:01**	**11:31**	**11:41**	**12:31**	**13:01**	**13:31**	**13:41**	**14:01**	**14:31**	**15:01**	**15:31**	**15:41**	**16:01**	**16:31**	**16:41**	**17:01**	**17:31**	**17:41**	**18:01**	**18:31**	**18:41**	**19:01**	**19:31**	**19:41**	**20:01**	**20:31**	**21:01**	**21:31**	**22:01**	**22:31**	**23:01**	**23:31**															
361 Děčín,Dlouhá,Masla			**5:03**	**5:04**	**6:09**	**5:43**	**5:58**	**6:04**	**6:34**	**6:49**	**6:51**	**7:34**			**7:54**	**8:04**	**8:34**	**9:04**	**9:34**	**10:04**	**10:14**	**10:34**	**11:04**	**11:34**	**11:44**	**12:34**	**13:04**	**13:34**	**13:44**	**14:04**	**14:34**	**15:04**	**15:34**	**15:44**	**16:04**	**16:34**	**16:44**	**17:04**	**17:34**	**17:44**	**18:04**	**18:34**	**18:44**	**19:04**	**19:34**	**19:44**	**20:04**	**20:34**	**21:04**	**21:34**	**22:04**	**22:34**	**23:04**	**23:34**															
311 Jílová,Mariánskou			**5:05**	**5:06**	**6:11**	**5:45**	**6:00**	**6:06**	**6:36**	**6:51**	**6:53**	**7:36**			**7:56**	**8:06**	**8:36**	**9:06**	**9:36**	**10:06**	**10:16**	**10:36**	**11:06**	**11:36**	**11:46**	**12:36**	**13:06**	**13:36**	**13:46**	**14:06**	**14:36**	**15:06**	**15:36**	**15:46**	**16:06**	**16:36**	**16:46**	**17:06**	**17:36**	**17:46**	**18:06**	**18:36**	**18:46**	**19:06**	**19:36**	**19:46**	**20:06**	**20:36**	**21:06**	**21:36**	**22:06**	**22:36**	**23:06**	**23:36**															
311 Jílová,Mariánskou,nasc.			**5:07**	**5:07**	**6:13**	**5:47**	**6:02**	**6:07**	**6:37**	**6:53**	**6:55**	**7:37**			**7:57**	**8:07**	**8:37**	**9:07**	**9:37**	**10:07**	**10:17**	**10:37**	**11:07**	**11:37**	**11:47**	**12:37**	**13:07**	**13:37**	**13:47**	**14:07**	**14:37**	**15:07**	**15:37**	**15:47**	**16:07**	**16:37**	**16:47**	**17:07**	**17:37**	**17:47**	**18:07**	**18:37**	**18:47**	**19:07**	**19:37**	**19:47**	**20:07**	**20:37**	**21:07**	**21:37**	**22:07**	**22:37**	**23:07**	**23:37**															
311 Jílová,pagrimy	4:39	**5:09**	**5:09**	**5:14**	**5:58**	**6:09**	**6:09**	**6:19**	**6:44**	**6:54**	**7:00**	**7:39**			**8:00**	**8:09**	**8:39**	**9:09**	**9:39**	**10:09**	**10:19**	**10:39**	**11:09**	**11:39**	**11:49**	**12:39**	**13:09**	**13:39**	**13:49**	**14:09**	**14:39**	**15:09**	**15:39**	**15:49**	**16:09**	**16:39**	**16:49**	**17:09**	**17:39**	**17:49**	**18:09**	**18:39**	**18:49**	**19:09**	**19:39**	**19:49**	**20:09**	**20:39**	**21:09**	**21:39**	**22:09**	**22:39**	**23:09**	**23:39**															
311 Jílová,Hutní,	**4:41**	**5:11**	**5:11**	**5:16**	**6:00**	**6:11**	**6:11**	**6:21**	**6:46**	**6:56**	**7:02**	**7:41**	**8:02**	**8:11**	**8:11**	**8:41**	**9:11**	**9:41**	**10:11**	**10:21**	**10:41**	**11:11**	**11:21**	**11:41**	**12:11**	**12:41**	**13:11**	**13:21**	**13:41**	**14:11**	**14:41**	**15:11**	**15:21**	**15:41**	**16:11**	**16:21**	**16:41**	**17:11**	**17:21**	**17:41**	**18:11**	**18:21**	**18:41**	**19:11**	**19:21**	**19:41**	**20:11**	**20:41**	**21:11**	**21:41**	**22:11**	**22:41**	**23:11**	**23:41**															
311 Jílová,Modrá,Lidový dům	4:43	**5:13**		**5:18**	**6:02**		**6:13**	**6:23**	**6:48**	**6:58**	**7:04**	**7:43**			**8:04**		**8:43**		**9:43**		**10:23**	**10:43**		**11:43**		**12:43**	**13:13**		**13:43**	**14:13**		**14:43**	**15:13**		**15:43**	**16:13**		**16:43**	**17:13**		**17:43**	**18:13**		**18:43**	**19:13**		**19:43**	**20:13**		**20:43**	**21:13**		**21:43**	**22:13**		**22:43**	**23:13**		**23:43**															
311 Jílová,Modrá	4:44	**5:14**		**5:19**	**6:03**		**6:14**	**6:24**	**6:49**	**6:59**	**7:05**	**7:44**			**8:05**		**8:44**		**9:44**		**10:24**	**10:44**		**11:44**		**12:44**	**13:14**		**13:44**	**14:14**		**14:44**	**15:14**		**15:44**	**16:14**		**16:44**	**17:14**		**17:44**	**18:14**		**18:44**	**19:14**		**19:44**	**20:14**		**20:44**	**21:14**		**21:44**	**22:14**		**22:44**	**23:14**		**23:44**															
311 Jílová,Kamenec	4:45	**5:15**		**5:20**	**6:04**		**6:15**	**6:25**	**6:50**	**7:00**	**7:06**	**7:45**			**8:06**		**8:45**		**9:45**		**10:25**	**10:45**		**11:45**		**12:45**	**13:15**		**13:45**	**14:15**		**14:45**	**15:15**		**15:45**	**16:15**		**16:45**	**17:15**		**17:45**	**18:15**		**18:45**	**19:15**		**19:45**	**20:15**		**20:45**	**21:15**		**21:45**	**22:15**		**22:45**	**23:15**		**23:45**															
131 Libouchec,u Hájků	4:49	**5:19**		**5:24**	**6:08**		**6:19**	**6:29**	**6:54**	**7:04**	**7:10**	**7:49**			**8:10**		**8:49**		**9:49**		**10:29**	**10:49**		**11:49**		**12:49**	**13:19**		**13:49**	**14:19**		**14:49**	**15:19**		**15:49**	**16:19**		**16:49**	**17:19**		**17:49**	**18:19**		**18:49**	**19:19**		**19:49**	**20:19**		**20:49**	**21:19**		**21:49**	**22:19**		**22:49**	**23:19**		**23:49**															
131 Libouchec,Hřbitov	4:50	**5:20**		**5:25**	**6:09**		**6:20**	**6:30**	**6:55**	**7:05**	**7:11**	**7:50**			**8:11**		**8:50**		**9:50**		**10:30**	**10:50**		**11:50**		**12:50**	**13:20**		**13:50**	**14:20**		**14:50**	**15:20**		**15:50**	**16:20**		**16:50**	**17:20**		**17:50**	**18:20**		**18:50**	**19:20**		**19:50**	**20:20**		**20:50**	**21:20**		**21:50**	**22:20**		**22:50**	**23:20**		**23:50**															
⇒ 432 Libouchec,OKD																																																																								
⇒ 432 Kámen					5:45	5:45					7:14	7:14					8:18	8:01			9:18	9:01					11:18	10:01					13:18	12:01					15:18	14:01					17:18	16:01					19:18	18:01					21:01	21:01														
⇒ 432 Varnsdu					5:48	5:48					7:17	7:17					8:21	8:04			9:21	9:04					11:21	10:04					13:21	12:04					15:21	14:04					17:21	16:04					19:21	18:04					21:04	21:04														
⇒ 432 Varnsdu	4:55				5:55	5:55					7:24	7:24					8:28	8:11			9:28	9:11					11:28	10:11					13:28	12:11					15:28	14:11					17:28	16:11					19:28	18:11					21:11	21:11														
⇒ 432 Mařenčín																																																																								

| | | | | | | | | | | | | | | | | | | |

433 Děčín-Jílové,Sněžník

DOPRAVA ÚSTECKÉHO KRAJE

Doprava Ústeckého kraje

~~**Platí od 9.7.2020**~~
Platí od 13.12.2020

Linka 512433: Přepravu zajišťuje: Dopravní společnost ÚK, p.o.,Velká Hradební 3118/48,400 02 Ústí nad Labem

		PRACOVNÍ DNY				SOBOTA + NEDĚLE						
Číslo spoje:		101	101	103	103	201	203	203	205	207	207	
Zóna	Zastávka	⚒ 4 1 ♿O	⚒ 4 1 ♿O	⚒ 4 1 ♿	⚒ 4 1 ♿	⑥† ♿O	⑥† 6 1 ♿O	⑥† 6 1 ♿O	⑥† ♿O	⑥† 6 1 ♿O	⑥† 6 1 ♿O	
301	**Děčín,aut.nádr.**	~~**8:40**~~	**8:40**	~~**17:24**~~	**17:24**	**8:40**	~~**10:40**~~	**10:40**	**14:40**	~~**16:40**~~	**16:40**	
301	Děčín,hl.nádr. **příj.**	~~8:42~~	8:42	~~17:26~~	17:26	8:42	~~10:42~~	10:42	14:42	~~16:42~~	16:42	
301	Děčín,hl.nádr. **odj.**	~~8:47~~	8:47	~~17:27~~	17:27	8:49	~~10:49~~	10:49	14:49	~~16:49~~	16:49	
301	Děčín,Tyršův most	~~8:49~~	8:49	~~17:29~~	17:29	8:51	~~10:51~~	10:51	14:51	~~16:51~~	16:51	
301	Děčín,U mostu	|	|	|	|	|	|	|	|	|	|	
301	Děčín,Přípeř	~~8:51~~	8:51	~~17:31~~	17:31	8:53	~~10:53~~	10:53	14:53	~~16:53~~	16:53	
301	Děčín,Jalůvčí,rozc.	~~8:53~~	8:53	~~17:33~~	17:33	8:55	~~10:55~~	10:55	14:55	~~16:55~~	16:55	
301	Děčín,Zotavovna	~~8:57~~	8:57	~~17:37~~	17:37	8:59	~~10:59~~	10:59	14:59	~~16:59~~	16:59	
301	Děčín,Maxičky	~~8:59~~	8:59	~~17:39~~	17:39	9:01	~~11:01~~	11:01	15:01	~~17:01~~	17:01	
301	Děčín,Kristin Hrádek,rozc.	~~9:05~~	9:05	~~17:45~~	17:45	9:07	~~11:07~~	11:07	15:07	~~17:07~~	17:07	
301	Děčín,Marešova školka	~~9:07~~	9:07	~~17:47~~	17:47	9:09	~~11:09~~	11:09	15:09	~~17:09~~	17:09	
320	Jílové,Sněžník,celnice	~~9:10~~	9:10	~~17:50~~	17:50	9:12	~~11:12~~	11:12	15:12	~~17:12~~	17:12	
320	Jílové,Sněžník,lesní správa	~~9:13~~	9:13	~~17:53~~	17:53	9:15	~~11:15~~	11:15	15:15	~~17:15~~	17:15	
320	Jílové,Sněžník,rest.Hraničář	~~9:15~~	9:15	~~17:55~~	17:55	9:17	~~11:17~~	11:17	15:17	~~17:17~~	17:17	
320	**Jílové,Sněžník**	~~**9:17**~~	**9:17**	~~**17:57**~~	**17:57**	**9:19**	~~**11:19**~~	**11:19**	**15:19**	~~**17:19**~~	**17:19**	
	Délka spoje 9.7.2020 [km]	*17,900*		*17,900*		*17,900*	*17,900*		*17,900*	*17,900*		107,400
	Délka spoje 13.12.2020 [km]		*17,900*		*17,900*	*17,900*		*17,900*	*17,900*		*17,900*	107,400

Vysvětlivky: Databáze (101, 201), Databáze (101, 201)

|	spoj zastávkou projíždí
♿	odjezdy zpravidla zajišťuje nízkopodlažní vozidlo
⚒	jede v pracovních dnech
⑥	jede v sobotu
†	jede v neděli a ve státem uznávané svátky
4 1	jede od 9.7. do 31.8.
4 1	jede od 1.7. do 31.8.
6 1	jede od 9.7. do 1.11.
6 1	jede od 2.4. do 31.10.
O	spoj přepravuje jízdní kola od 1.7. do 31.8., nejvýše 20 kol
O	spoj přepravuje jízdní kola od 10.4. do 1.11., nejvýše 20 kol
O	spoj přepravuje jízdní kola od 1.7. do 31.8., nejvýše 20 kol
O	spoj přepravuje jízdní kola od 10.4. do 1.11., nejvýše 20 kol

433 Jílové,Sněžník-Děčín

DOPRAVA ÚSTECKÉHO KRAJE

Doprava Ústeckého kraje

~~**Platí od 9.7.2020**~~
Platí od 13.12.2020

Linka 512433: Přepravu zajišťuje: Dopravní společnost ÚK, p.o.,Velká Hradební 3118/48,400 02 Ústí nad Labem

		PRACOVNÍ DNY				SOBOTA + NEDĚLE						
Číslo spoje:		102	102	104	104	202	204	204	206	208	208	
Zóna	Zastávka	⚒41 ♿O	⚒41 ♿O	⚒41 ♿	⚒41 ♿	⑥† ♿O	⑥†61 ♿O	⑥†61 ♿O	⑥† ♿O	⑥†61 ♿O	⑥†61 ♿O	
320	**Jílové,Sněžník**	~~**9:37**~~	**9:37**	~~**17:57**~~	**17:57**	**9:40**	~~**11:40**~~	**11:40**	**15:40**	~~**17:40**~~	**17:40**	
320	Jílové,Sněžník,rest.Hraničář	~~9:39~~	9:39	~~17:59~~	17:59	9:42	~~11:42~~	11:42	15:42	~~17:42~~	17:42	
320	Jílové,Sněžník,lesní správa	~~9:41~~	9:41	~~18:01~~	18:01	9:44	~~11:44~~	11:44	15:44	~~17:44~~	17:44	
320	Jílové,Sněžník,celnice	~~9:44~~	9:44	~~18:04~~	18:04	9:47	~~11:47~~	11:47	15:47	~~17:47~~	17:47	
301	Děčín,Marešova školka	~~9:47~~	9:47	~~18:07~~	18:07	9:50	~~11:50~~	11:50	15:50	~~17:50~~	17:50	
301	Děčín,Kristin Hrádek,rozc.	~~9:49~~	9:49	~~18:09~~	18:09	9:52	~~11:52~~	11:52	15:52	~~17:52~~	17:52	
301	Děčín,Maxičky	~~9:55~~	9:55	~~18:15~~	18:15	9:58	~~11:58~~	11:58	15:58	~~17:58~~	17:58	
301	Děčín,Zotavovna	~~9:57~~	9:57	~~18:17~~	18:17	10:00	~~12:00~~	12:00	16:00	~~18:00~~	18:00	
301	Děčín,Jalůvčí,rozc.	~~10:01~~	10:01	~~18:21~~	18:21	10:04	~~12:04~~	12:04	16:04	~~18:04~~	18:04	
301	Děčín,Přípeř	~~10:03~~	10:03	~~18:23~~	18:23	10:06	~~12:06~~	12:06	16:06	~~18:06~~	18:06	
301	Děčín,U mostu	~~10:05~~	10:05	~~18:25~~	18:25	10:08	~~12:08~~	12:08	16:08	~~18:08~~	18:08	
301	Děčín,Tyršův most	|	|	|	|	|	|	|	|	|	|	
301	Děčín,hl.nádr. **příj.**	~~10:07~~	10:07	~~18:27~~	18:27	10:10	~~12:10~~	12:10	16:10	~~18:10~~	18:10	
301	Děčín,hl.nádr. **odj.**	~~10:08~~	10:08	~~18:28~~	18:28	10:17	~~12:17~~	12:17	16:17	~~18:17~~	18:17	
301	**Děčín,aut.nádr.**	~~**10:10**~~	**10:10**	~~**18:30**~~	**18:30**	**10:19**	~~**12:19**~~	**12:19**	**16:19**	~~**18:19**~~	**18:19**	
	Délka spoje 9.7.2020 [km]	*18,000*		*18,000*		*18,000*	*18,000*		*18,000*	*18,000*		108,000
	Délka spoje 13.12.2020 [km]		*18,000*		*18,000*	*18,000*		*18,000*	*18,000*		*18,000*	108,000

Vysvětlivky: Databáze (101, 201), Databáze (101, 201)

|	spoj zastávkou projíždí
♿	odjezdy zpravidla zajišťuje nízkopodlažní vozidlo
⚒	jede v pracovních dnech
⑥	jede v sobotu
†	jede v neděli a ve státem uznávané svátky
41	jede od 9.7. do 31.8.
41	jede od 1.7. do 31.8.
61	jede od 9.7. do 1.11.
61	jede od 2.4. do 31.10.
O	spoj přepravuje jízdní kola od 1.7. do 31.8., nejvýše 20 kol
O	spoj přepravuje jízdní kola od 10.4. do 1.11., nejvýše 20 kol
O	spoj přepravuje jízdní kola od 1.7. do 31.8., nejvýše 20 kol
O	spoj přepravuje jízdní kola od 10.4. do 1.11., nejvýše 20 kol

434 Děčín-Hřensko,Mezná-Jetřichovice-Chřibská-Krásná Lípa

Doprava Ústeckého kraje

DOPRAVA ÚSTECKÉHO KRAJE

Platí od 9.7.2020
Platí od 13.12.2020

Linka 512434: Přepravu zajišťuje: Dopravní společnost ÚK, p.o.,Velká Hradební 3118/48,400 02 Ústí nad Labem

PRACOVNÍ DNY

Číslo spoje:	501	501	503	503	505	301	505	301	507	507	303	303	511	511	513	513	515	305	305	515	517	517	307	307	521	521	523	523	309	309	525	525
Zóna Zastávka	×41	41	41	41	41	71	41	71	41	41	41	80	80	41	41	41	41	41	71	71	41	41	41	80	80	41	41	41	41	71	71	41	41
301 Děčín,aut.nádr.	**6:07**	**6:07**	**8:07**	**8:07**	**9:07**	**9:07**	**9:07**	**9:07**	**10:07**	**10:07**	**11:07**	**11:07**	**12:07**	**12:07**	**13:07**	**13:07**	**14:07**	**14:07**	**14:07**	**14:07**	**15:07**	**15:07**	**16:07**	**16:07**	**17:07**	**17:07**	**18:07**	**18:07**			**19:07**	**19:07**
301 Děčín,hl.nádr. příj.	**6:09**	**6:09**	**8:09**	**8:09**	**9:09**	**9:09**	**9:09**	**9:09**	**10:09**	**10:09**	**11:09**	**11:09**	**12:09**	**12:09**	**13:09**	**13:09**	**14:09**	**14:09**	**14:09**	**14:09**	**15:09**	**15:09**	**16:09**	**16:09**	**17:09**	**17:09**	**18:09**	**18:09**			**19:09**	**19:09**
301 Děčín,hl.nádr. odj.	**6:11**	**6:11**	**8:11**	**8:11**	**9:11**	**9:11**	**9:11**	**9:11**	**10:11**	**10:11**	**11:11**	**11:11**	**12:11**	**12:11**	**13:11**	**13:11**	**14:11**	**14:11**	**14:11**	**14:11**	**15:11**	**15:11**	**16:11**	**16:11**	**17:11**	**17:11**	**18:11**	**18:11**			**19:11**	**19:11**
301 Děčín,Masarykovo nám.	6:15	6:15	8:15	8:15	9:15	9:15	9:15	9:15	10:15	10:15	11:15	11:15	12:15	12:15	13:15	13:15	14:15	14:15	14:15	14:15	15:15	15:15	16:15	16:15	17:15	17:15	18:15	18:15			19:15	19:15
301 Děčín,28.října	6:17	6:17	8:17	8:17	9:17	9:17	9:17	9:17	10:17	10:17	11:17	11:17	12:17	12:17	13:17	13:17	14:17	14:17	14:17	14:17	15:17	15:17	16:17	16:17	17:17	17:17	18:17	18:17			19:17	19:17
301 Děčín,Loubí,překladiště	6:19	6:19	8:19	8:19	9:19	9:19	9:19	9:19	10:19	10:19	11:19	11:19	12:19	12:19	13:19	13:19	14:19	14:19	14:19	14:19	15:19	15:19	16:19	16:19	17:19	17:19	18:19	18:19			19:19	19:19
301 Děčín,Loubí,I	6:20	6:20	8:20	8:20	9:20	9:20	9:20	9:20	10:20	10:20	11:20	11:20	12:20	12:20	13:20	13:20	14:20	14:20	14:20	14:20	15:20	15:20	16:20	16:20	17:20	17:20	18:20	18:20			19:20	19:20
301 Děčín,Loubí,II	6:21	6:21	8:21	8:21	9:21	9:21	9:21	9:21	10:21	10:21	11:21	11:21	12:21	12:21	13:21	13:21	14:21	14:21	14:21	14:21	15:21	15:21	16:21	16:21	17:21	17:21	18:21	18:21			19:21	19:21
301 Děčín,Loubí,IV	/	6:22	/	8:22	/	/	9:22	9:22	/	10:22	/	11:22	/	12:22	/	13:22	/	14:22	14:22	/	15:22	15:22	/	16:22	/	17:22	/	18:22			/	19:22
301 Děčín,Podskalí	6:23	6:23	8:23	8:23	9:23	9:23	9:23	9:23	10:23	10:23	11:23	11:23	12:23	12:23	13:23	13:23	14:23	14:23	14:23	14:23	15:23	15:23	16:23	16:23	17:23	17:23	18:23	18:23			19:23	19:23
321 Děčín,Dolní Žleb,hranice	6:28	6:28	8:28	8:28	9:28	9:28	9:28	9:28	10:28	10:28	11:28	11:28	12:28	12:28	13:28	13:28	14:28	14:28	14:28	14:28	15:28	15:28	16:28	16:28	17:28	17:28	18:28	18:28			19:28	19:28
321 Hřensko,Na výsluní	6:29	6:29	8:29	8:29	9:29	9:29	9:29	9:29	10:29	10:29	11:29	11:29	12:29	12:29	13:29	13:29	14:29	14:29	14:29	14:29	15:29	15:29	16:29	16:29	17:29	17:29	18:29	18:29			19:29	19:29
321 Hřensko,nábř.	**6:30**	**6:30**	**8:30**	**8:30**	**9:30**	**9:30**	**9:30**	**9:30**	**10:30**	**10:30**	**11:30**	**11:30**	**12:30**	**12:30**	**13:30**	**13:30**	**14:30**	**14:30**	**14:30**	**14:30**	**15:30**	**15:30**	**16:30**	**16:30**	**17:30**	**17:30**	**18:30**	**18:30**			**19:30**	**19:30**
321 Hřensko,střed	6:32	6:32	8:32	8:32	9:32	9:32	9:32	9:32	10:32	10:32	11:32	11:32	12:32	12:32	13:32	13:32	14:32	14:32	14:32	14:32	15:32	15:32	16:32	16:32	17:32	17:32	18:32	18:32			19:32	19:32
321 Hřensko,k soutěskám	6:34	6:34	8:34	8:34	9:34	9:34	9:34	9:34	10:34	10:34	11:34	11:34	12:34	12:34	13:34	13:34	14:34	14:34	14:34	14:34	15:34	15:34	16:34	16:34	17:34	17:34	18:34	18:34			19:34	19:34
321 Hřensko,úpravna vody	6:36	6:36	8:36	8:36	9:36	9:36	9:36	9:36	10:36	10:36	11:36	11:36	12:36	12:36	13:36	13:36	14:36	14:36	14:36	14:36	15:36	15:36	16:36	16:36	17:36	17:36	18:36	18:36			19:36	19:36
321 Hřensko,Pravčická brána	6:38	6:38	8:38	8:38	9:38	9:38	9:38	9:38	10:38	10:38	11:38	11:38	12:38	12:38	13:38	13:38	14:38	14:38	14:38	14:38	15:38	15:38	16:38	16:38	17:38	17:38	18:38	18:38			19:38	19:38
322 Hřensko,Mezní Louka,před hotelem příj.	**6:44**	**6:44**	**8:44**	**8:44**	**9:44**	**9:44**	**9:44**	**9:44**	**10:44**	**10:44**	**11:44**	**11:44**	**12:44**	**12:44**	**13:44**	**13:44**	**14:44**	**14:44**	**14:44**	**14:44**	**15:44**	**15:44**	**16:44**	**16:44**	**17:44**	**17:44**	**18:44**	**18:44**			**19:44**	**19:44**
322 Hřensko,Mezní Louka,před hotelem odj.	**6:47**	**6:47**	**8:47**	**8:47**	**9:47**	**9:47**	**9:47**	**9:47**	**10:47**	**10:47**	**11:47**	**11:47**	**12:47**	**12:47**	**13:47**	**13:47**	**14:47**	**14:47**	**14:47**	**14:47**	**15:47**	**15:47**	**16:47**	**16:47**	**17:47**	**17:47**	**18:47**	**18:47**	**19:07**	**19:07**	**19:47**	**19:47**
342 Jetřichovice,Vysoká Lípa,Dlouhá soutěska	6:50	6:50	8:50	8:50	9:50	9:50	9:50	9:50	10:50	10:50	11:50	11:50	12:50	12:50	13:50	13:50	14:50	14:50	14:50	14:50	15:50	15:50	16:50	16:50	17:50	17:50	18:50	18:50	19:10	19:10	19:50	19:50
342 Jetřichovice,Vysoká Lípa,rest.	6:53	6:53	8:53	8:53	9:53	9:53	9:53	9:53	10:53	10:53	11:53	11:53	12:53	12:53	13:53	13:53	14:53	14:53	14:53	14:53	15:53	15:53	16:53	16:53	17:53	17:53	18:53	18:53	19:13	19:13	19:53	19:53
342 Jetřichovice,Vysoká Lípa,rozc.	6:54	6:54	8:54	8:54	9:54	9:54	9:54	9:54	10:54	10:54	11:54	11:54	12:54	12:54	13:54	13:54	14:54	14:54	14:54	14:54	15:54	15:54	16:54	16:54	17:54	17:54	18:54	18:54			19:54	19:54
342 Jetřichovice,Vysoká Lípa,hotel Lípa	**6:55**	**6:55**	**8:55**	**8:55**	**9:55**	**9:55**	**9:55**	**9:55**	**10:55**	**10:55**	**11:55**	**11:55**	**12:55**	**12:55**	**13:55**	**13:55**	**14:55**	**14:55**	**14:55**	**14:55**	**15:55**	**15:55**	**16:55**	**16:55**	**17:55**	**17:55**	**18:55**	**18:55**			**19:55**	**19:55**
341 Jetřichovice,Starý mlýn	6:59	6:59	8:59	8:59	9:59	9:59	9:59	9:59	10:59	10:59	11:59	11:59	12:59	12:59	13:59	13:59	14:59	14:59	14:59	14:59	15:59	15:59	16:59	16:59	17:59	17:59	18:59	18:59			19:59	19:59
341 Jetřichovice,ObÚ	7:01	7:01	9:01	9:01	10:01	10:01	10:01	10:01	11:01	11:01	12:01	12:01	13:01	13:01	14:01	14:01	15:01	15:01	15:01	15:01	16:01	16:01	17:01	17:01	18:01	18:01	19:01	19:01			20:01	20:01
341 Jetřichovice,host.	**7:02**	**7:02**	**9:02**	**9:02**	**10:02**	**10:02**	**10:02**	**10:02**	**11:02**	**11:02**	**12:02**	**12:02**	**13:02**	**13:02**	**14:02**	**14:02**	**15:02**	**15:02**	**15:02**	**15:02**	**16:02**	**16:02**	**17:02**	**17:02**	**18:02**	**18:02**	**19:02**	**19:02**			**20:02**	**20:02**
341 Jetřichovice,Rynartice,Pod zámečkem	7:06	7:06	9:06	9:06		10:06		10:06	11:06	11:06			13:06	13:06	14:06	14:06	15:06			15:06	16:06	16:06	17:06	17:06	18:06	18:06	19:06	19:06				
341 Jetřichovice,Rynartice	7:07	7:07	9:07	9:07		10:07		10:07	11:07	11:07			13:07	13:07	14:07	14:07	15:07			15:07	16:07	16:07	17:07	17:07	18:07	18:07	19:07	19:07				
352 Chřibská,Na Potocích	7:10	7:10	9:10	9:10		10:10		10:10	11:10	11:10			13:10	13:10	14:10	14:10	15:10			15:10	16:10	16:10	17:10	17:10	18:10	18:10	19:10	19:10				
361 Chřibská,Dolní Chřibská,rozc.	7:12	7:12	9:12	9:12		10:12		10:12	11:12	11:12			13:12	13:12	14:12	14:12	15:12			15:12	16:12	16:12	17:12	17:12	18:12	18:12	19:12	19:12				
361 Chřibská,Dolní Chřibská	7:14	7:14	9:14	9:14		10:14		10:14	11:14	11:14			13:14	13:14	14:14	14:14	15:14			15:14	16:14	16:14	17:14	17:14	18:14	18:14	19:14	19:14				
361 Chřibská,nám.	**7:16**	**7:16**	**9:16**	**9:16**		**10:16**		**10:16**	**11:16**	**11:16**			**13:16**	**13:16**	**14:16**	**14:16**	**15:16**			**15:16**	**16:16**	**16:16**	**17:16**	**17:16**	**18:16**	**18:16**	**19:16**	**19:16**				
363 Rybniště,Nová Chřibská			9:19	9:19		10:19		10:19	11:19	11:19			13:19	13:19			15:19			15:19			17:19	17:19			19:19	19:19				
363 Rybniště,odb.Doubice			9:21	9:21		10:21		10:21	11:21	11:21			13:21	13:21			15:21			15:21			17:21	17:21			19:21	19:21				
363 Rybniště,žel.st. příj.			**9:23**	**9:23**		**10:23**		**10:23**	**11:23**	**11:23**			**13:23**	**13:23**			**15:23**			**15:23**			**17:23**	**17:23**			**19:23**	**19:23**				
363 Rybniště,žel.st. odj.			**9:24**	**9:24**		**10:24**		**10:24**	**11:24**	**11:24**			**13:24**	**13:24**			**15:24**			**15:24**			**17:24**	**17:24**			**19:24**	**19:24**				
387 Doubice			9:30	9:30		10:30		10:30	11:30	11:30			13:30	13:30			15:30			15:30			17:30	17:30			19:30	19:30				
387 Doubice,ObÚ			9:32	9:32		10:32		10:32	11:32	11:32			13:32	13:32			15:32			15:32			17:32	17:32			19:32	19:32				
387 Doubice,u háj.			9:34	9:34		10:34		10:34	11:34	11:34			13:34	13:34			15:34			15:34			17:34	17:34			19:34	19:34				
386 Krásná Lípa,Kyjov,ovčín			9:37	9:37		10:37		10:37	11:37	11:37			13:37	13:37			15:37			15:37			17:37	17:37			19:37	19:37				
386 Krásná Lípa,Kyjov,host.			9:39	9:39		10:39		10:39	11:39	11:39			13:39	13:39			15:39			15:39			17:39	17:39			19:39	19:39				
386 Krásná Lípa,Kyjov,rozc.			9:40	9:40		10:40		10:40	11:40	11:40			13:40	13:40			15:40			15:40			17:40	17:40			19:40	19:40				
386 Krásná Lípa,Kyjov			9:41	9:41		10:41		10:41	11:41	11:41			13:41	13:41			15:41			15:41			17:41	17:41			19:41	19:41				
386 Krásná Lípa,Krásný Buk			9:43	9:43		10:43		10:43	11:43	11:43			13:43	13:43			15:43			15:43			17:43	17:43			19:43	19:43				
386 Krásná Lípa,nám.			**9:46**	**9:46**		**10:46**		**10:46**	**11:46**	**11:46**			**13:46**	**13:46**			**15:46**			**15:46**			**17:46**	**17:46**			**19:46**	**19:46**				
Délka spoje 9.7.2020 [km]	*37,200*		*53,400*		*29,300*	*53,400*		*29,300*	*53,400*		*29,300*		*53,400*		*37,200*		*53,400*	*29,300*			*37,200*		*53,400*		*37,200*		*53,400*		*3,800*		*29,300*	
Délka spoje 13.12.2020 [km]		*37,200*		*53,400*			*29,300*	*53,400*		*53,400*		*29,300*		*53,400*		*37,200*			*29,300*	*53,400*	*37,200*		*53,400*		*37,200*		*53,400*		*3,800*		*29,300*	

SOBOTA + NEDĚLE

Číslo spoje:	601	601	401	401	201	201	603	603	403	403	605	605	405	405	607	607	407	407	609	609	409	409	203	203	611	611	411	411	613	613
Zóna Zastávka	◎61	61	◎61	61	◎64	64	◎41	61	◎41	61	◎41	61	◎41	61	◎41	61	◎41	61	◎41	61	◎41	61	◎64	64	◎41	61	◎41	61	◎41	61
301 Děčín,aut.nádr.	**6:07**	**6:07**	**8:07**	**8:07**			**9:07**	**9:07**	**10:07**	**10:07**	**11:07**	**11:07**	**12:07**	**12:07**	**13:07**	**13:07**	**14:07**	**14:07**	**15:07**	**15:07**	**16:07**	**16:07**			**17:07**	**17:07**	**18:07**	**18:07**	**19:07**	**19:07**
301 Děčín,hl.nádr. příj.	**6:09**	**6:09**	**8:09**	**8:09**			**9:09**	**9:09**	**10:09**	**10:09**	**11:09**	**11:09**	**12:09**	**12:09**	**13:09**	**13:09**	**14:09**	**14:09**	**15:09**	**15:09**	**16:09**	**16:09**			**17:09**	**17:09**	**18:09**	**18:09**	**19:09**	**19:09**
301 Děčín,hl.nádr. odj.	**6:11**	**6:11**	**8:11**	**8:11**			**9:11**	**9:11**	**10:11**	**10:11**	**11:11**	**11:11**	**12:11**	**12:11**	**13:11**	**13:11**	**14:11**	**14:11**	**15:11**	**15:11**	**16:11**	**16:11**			**17:11**	**17:11**	**18:11**	**18:11**	**19:11**	**19:11**
301 Děčín,Masarykovo nám.	6:15	6:15	8:15	8:15			9:15	9:15	10:15	10:15	11:15	11:15	12:15	12:15	13:15	13:15	14:15	14:15	15:15	15:15	16:15	16:15			17:15	17:15	18:15	18:15	19:15	19:15
301 Děčín,28.října	6:17	6:17	8:17	8:17			9:17	9:17	10:17	10:17	11:17	11:17	12:17	12:17	13:17	13:17	14:17	14:17	15:17	15:17	16:17	16:17			17:17	17:17	18:17	18:17	19:17	19:17
301 Děčín,Loubí,překladiště	6:19	6:19	8:19	8:19			9:19	9:19	10:19	10:19	11:19	11:19	12:19	12:19	13:19	13:19	14:19	14:19	15:19	15:19	16:19	16:19			17:19	17:19	18:19	18:19	19:19	19:19
301 Děčín,Loubí,I	6:20	6:20	8:20	8:20			9:20	9:20	10:20	10:20	11:20	11:20	12:20	12:20	13:20	13:20	14:20	14:20	15:20	15:20	16:20	16:20			17:20	17:20	18:20	18:20	19:20	19:20
301 Děčín,Loubí,II	6:21	6:21	8:21	8:21			9:21	9:21	10:21	10:21	11:21	11:21	12:21	12:21	13:21	13:21	14:21	14:21	15:21	15:21	16:21	16:21			17:21	17:21	18:21	18:21	19:21	19:21
301 Děčín,Loubí,IV	/	6:22	/	8:22			/	9:22	/	10:22	/	11:22	/	12:22	/	13:22	/	14:22	/	15:22	/	16:22			/	17:22	/	18:22	/	19:22
301 Děčín,Podskalí	6:23	6:23	8:23	8:23			9:23	9:23	10:23	10:23	11:23	11:23	12:23	12:23	13:23	13:23	14:23	14:23	15:23	15:23	16:23	16:23			17:23	17:23	18:23	18:23	19:23	19:23
321 Děčín,Dolní Žleb,hranice	6:28	6:28	8:28	8:28			9:28	9:28	10:28	10:28	11:28	11:28	12:28	12:28	13:28	13:28	14:28	14:28	15:28	15:28	16:28	16:28			17:28	17:28	18:28	18:28	19:28	19:28
321 Hřensko,Na výsluní	6:29	6:29	8:29	8:29			9:29	9:29	10:29	10:29	11:29	11:29	12:29	12:29	13:29	13:29	14:29	14:29	15:29	15:29	16:29	16:29			17:29	17:29	18:29	18:29	19:29	19:29
321 Hřensko,nábř.	**6:30**	**6:30**	**8:30**	**8:30**			**9:30**	**9:30**	**10:30**	**10:30**	**11:30**	**11:30**	**12:30**	**12:30**	**13:30**	**13:30**	**14:30**	**14:30**	**15:30**	**15:30**	**16:30**	**16:30**			**17:30**	**17:30**	**18:30**	**18:30**	**19:30**	**19:30**
321 Hřensko,střed	6:32	6:32	8:32	8:32			9:32	9:32	10:32	10:32	11:32	11:32	12:32	12:32	13:32	13:32	14:32	14:32	15:32	15:32	16:32	16:32			17:32	17:32	18:32	18:32	19:32	19:32
321 Hřensko,k soutěskám	6:34	6:34	8:34	8:34			9:34	9:34	10:34	10:34	11:34	11:34	12:34	12:34	13:34	13:34	14:34	14:34	15:34	15:34	16:34	16:34			17:34	17:34	18:34	18:34	19:34	19:34
321 Hřensko,úpravna vody	6:36	6:36	8:36	8:36			9:36	9:36	10:36	10:36	11:36	11:36	12:36	12:36	13:36	13:36	14:36	14:36	15:36	15:36	16:36	16:36			17:36	17:36	18:36	18:36	19:36	19:36
321 Hřensko,Pravčická brána	6:38	6:38	8:38	8:38			9:38	9:38	10:38	10:38	11:38	11:38	12:38	12:38	13:38	13:38	14:38	14:38	15:38	15:38	16:38	16:38			17:38	17:38	18:38	18:38	19:38	19:38
322 Hřensko,Mezní Louka,před hotelem příj.	**6:44**	**6:44**	**8:44**	**8:44**			**9:44**	**9:44**	**10:44**	**10:44**	**11:44**	**11:44**	**12:44**	**12:44**	**13:44**	**13:44**	**14:44**	**14:44**	**15:44**	**15:44**	**16:44**	**16:44**			**17:44**	**17:44**	**18:44**	**18:44**	**19:44**	**19:44**
322 Hřensko,Mezní Louka,před hotelem odj.	**6:47**	**6:47**	**8:47**	**8:47**	**8:59**	**8:59**	**9:47**	**9:47**	**10:47**	**10:47**	**11:47**	**11:47**	**12:47**	**12:47**	**13:47**	**13:47**	**14:47**	**14:47**	**15:47**	**15:47**	**16:47**	**16:47**	**16:59**	**16:59**	**17:47**	**17:47**	**18:47**	**18:47**	**19:47**	**19:47**
342 Jetřichovice,Vysoká Lípa,Dlouhá soutěska	6:50	6:50	8:50	8:50	9:02	9:02	9:50	9:50	10:50	10:50	11:50	11:50	12:50	12:50	13:50	13:50	14:50	14:50	15:50	15:50	16:50	16:50	17:02	17:02	17:50	17:50	18:50	18:50	19:50	19:50
342 Jetřichovice,Vysoká Lípa,rest.	6:53	6:53	8:53	8:53	9:05	9:05	9:53	9:53	10:53	10:53	11:53	11:53	12:53	12:53	13:53	13:53	14:53	14:53	15:53	15:53	16:53	16:53	17:05	17:05	17:53	17:53	18:53	18:53	19:53	19:53
342 Jetřichovice,Vysoká Lípa,rozc.	6:54	6:54	8:54	8:54	9:06	9:06	9:54	9:54	10:54	10:54	11:54	11:54	12:54	12:54	13:54	13:54	14:54	14:54	15:54	15:54	16:54	16:54	17:06	17:06	17:54	17:54	18:54	18:54	19:54	19:54
342 Jetřichovice,Vysoká Lípa,hotel Lípa	**6:55**	**6:55**	**8:55**	**8:55**	**9:07**	**9:07**	**9:55**	**9:55**	**10:55**	**10:55**	**11:55**	**11:55**	**12:55**	**12:55**	**13:55**	**13:55**	**14:55**	**14:55**	**15:55**	**15:55**	**16:55**	**16:55**	**17:07**	**17:07**	**17:55**	**17:55**	**18:55**	**18:55**	**19:55**	**19:55**
341 Jetřichovice,Starý mlýn	6:59	6:59	8:59	8:59	9:11	9:11	9:59	9:59	10:59	10:59	11:59	11:59	12:59	12:59	13:59	13:59	14:59	14:59	15:59	15:59	16:59	16:59	17:11	17:11	17:59	17:59	18:59	18:59	19:59	19:59
341 Jetřichovice,ObÚ	7:01	7:01	9:01	9:01	9:13	9:13	10:01	10:01	11:01	11:01	12:01	12:01	13:01	13:01	14:01	14:01	15:01	15:01	16:01	16:01	17:01	17:01	17:13	17:13	18:01	18:01	19:01	19:01	20:01	20:01
341 Jetřichovice,host.	**7:02**	**7:02**	**9:02**	**9:02**	**9:14**	**9:14**	**10:02**	**10:02**	**11:02**	**11:02**	**12:02**	**12:02**	**13:02**	**13:02**	**14:02**	**14:02**	**15:02**	**15:02**	**16:02**	**16:02**	**17:02**	**17:02**	**17:14**	**17:14**	**18:02**	**18:02**	**19:02**	**19:02**	**20:02**	**20:02**
341 Jetřichovice,Rynartice,Pod zámečkem	7:06	7:06	9:06	9:06					11:06	11:06			13:06	13:06	14:06	14:06	15:06	15:06	16:06	16:06	17:06	17:06			18:06	18:06	19:06	19:06		
341 Jetřichovice,Rynartice	7:07	7:07	9:07	9:07					11:07	11:07			13:07	13:07	14:07	14:07	15:07	15:07	16:07	16:07	17:07	17:07			18:07	18:07	19:07	19:07		
352 Chřibská,Na Potocích	7:10	7:10	9:10	9:10					11:10	11:10			13:10	13:10	14:10	14:10	15:10	15:10	16:10	16:10	17:10	17:10			18:10	18:10	19:10	19:10		
361 Chřibská,Dolní Chřibská,rozc.	7:12	7:12	9:12	9:12					11:12	11:12			13:12	13:12	14:12	14:12	15:12	15:12	16:12	16:12	17:12	17:12			18:12	18:12	19:12	19:12		
361 Chřibská,Dolní Chřibská	7:14	7:14	9:14	9:14					11:14	11:14			13:14	13:14	14:14	14:14	15:14	15:14	16:14	16:14	17:14	17:14			18:14	18:14	19:14	19:14		
361 Chřibská,nám.	**7:16**	**7:16**	**9:16**	**9:16**					**11:16**	**11:16**			**13:16**	**13:16**	**14:16**	**14:16**	**15:16**	**15:16**	**16:16**	**16:16**	**17:16**	**17:16**			**18:16**	**18:16**	**19:16**	**19:16**		
363 Rybniště,Nová Chřibská			9:19	9:19					11:19	11:19			13:19	13:19			15:19	15:19			17:19	17:19								
363 Rybniště,odb.Doubice			9:21	9:21					11:21	11:21			13:21	13:21			15:21	15:21			17:21	17:21								
363 Rybniště,žel.st. příj.			**9:23**	**9:23**					**11:23**	**11:23**			**13:23**	**13:23**			**15:23**	**15:23**			**17:23**	**17:23**								
363 Rybniště,žel.st. odj.			**9:24**	**9:24**					**11:24**	**11:24**			**13:24**	**13:24**			**15:24**	**15:24**			**17:24**	**17:24**								
387 Doubice			9:30	9:30					11:30	11:30			13:30	13:30			15:30	15:30			17:30	17:30								
387 Doubice,ObÚ			9:32	9:32					11:32	11:32			13:32	13:32			15:32	15:32			17:32	17:32								
387 Doubice,u háj.			9:34	9:34					11:34	11:34			13:34	13:34			15:34	15:34			17:34	17:34								
386 Krásná Lípa,Kyjov,ovčín			9:37	9:37					11:37	11:37			13:37	13:37			15:37	15:37			17:37	17:37								
386 Krásná Lípa,Kyjov,host.			9:39	9:39					11:39	11:39			13:39	13:39			15:39	15:39			17:39	17:39								
386 Krásná Lípa,Kyjov,rozc.			9:40	9:40					11:40	11:40			13:40	13:40			15:40	15:40			17:40	17:40								
386 Krásná Lípa,Kyjov			9:41	9:41					11:41	11:41			13:41	13:41			15:41	15:41			17:41	17:41								
386 Krásná Lípa,Krásný Buk			9:43	9:43					11:43	11:43			13:43	13:43			15:43	15:43			17:43	17:43								
**386 Krás

434 Krásná Lípa-Chřibská-Jetřichovice-Hřensko,Mezná-Děčín

Doprava Ústeckého kraje

DOPRAVA ÚSTECKÉHO KRAJE

Platí od 9.7.2020
Platí do 13.12.2020

Linka 512434: Přepravu zajišťuje: Dopravní společnost ÚK, p.o.,Velká Hradební 3118/48,400 02 Ústí nad Labem

PRACOVNÍ DNY

Číslo spoje:	502	502	504	504	506	506	508	508	302	302	508	510	510	304	304	512	306	306	512	514	514	516	516	308	308	518	518	520	520	522	522	524	310	310	524	526	526
Zóna Zastávka	✕	✕	✕	✕	✕	✕	✕	✕	✕	✕	✕	✕	✕	✕	✕	✕	✕	✕	✕	✕	✕	✕	✕	✕	✕	✕	✕	✕	✕	✕	✕	✕	✕	✕	✕	✕	✕
	1	1	1	1	1	1	1	1	1	1	1	1	1	1	1	1	1	1	1	1	1	1	1	1	1	1	1	1	1	1	1	1	1	1	1	1	1
	A	A	A	A	A	A	A	A	A	A	A	A,5b	A,5b	A	A	A	A	A	A	A	A	A	A	A	A	A	A	A	A	A	A	A	A	A	A	A	A
386 Krásná Lípa,nám. 5b				8:06	8:06			9:06	9:06			10:06	10:06	11:06	11:06	12:06			12:06			14:06	14:06			16:06	16:06			18:06	18:06	18:06	18:06			18:06	18:06	
386 Krásná Lípa,Krásný Buk				8:09	8:09			9:09	9:09			10:09	10:09	11:09	11:09	12:09			12:09			14:09	14:09			16:09	16:09			18:09	18:09	18:09	18:09			18:09	18:09	
386 Krásná Lípa,Kyjov				8:11	8:11			9:11	9:11			10:11	10:11	11:11	11:11	12:11			12:11			14:11	14:11			16:11	16:11			18:11	18:11	18:11	18:11			18:11	18:11	
386 Krásná Lípa,Kyjov,rozc.				8:12	8:12			9:12	9:12			10:12	10:12	11:12	11:12	12:12			12:12			14:12	14:12			16:12	16:12			18:12	18:12	18:12	18:12			18:12	18:12	
386 Krásná Lípa,Kyjov,host.				8:13	8:13			9:13	9:13			10:13	10:13	11:13	11:13	12:13			12:13			14:13	14:13			16:13	16:13			18:13	18:13	18:13	18:13			18:13	18:13	
386 Krásná Lípa,Kyjov,ovčín				8:15	8:15			9:15	9:15			10:15	10:15	11:15	11:15	12:15			12:15			14:15	14:15			16:15	16:15			18:15	18:15	18:15	18:15			18:15	18:15	
387 Doubice,u háj.				8:18	8:18			9:18	9:18			10:18	10:18	11:18	11:18	12:18			12:18			14:18	14:18			16:18	16:18			18:18	18:18	18:18	18:18			18:18	18:18	
387 Doubice,OBÚ 5b				8:20	8:20			9:20	9:20			10:20	10:20	11:20	11:20	12:20			12:20			14:20	14:20			16:20	16:20			18:20	18:20	18:20	18:20			18:20	18:20	
387 Doubice				8:22	8:22			9:22	9:22			10:22	10:22	11:22	11:22	12:22			12:22			14:22	14:22			16:22	16:22			18:22	18:22	18:22	18:22			18:22	18:22	
363 Rybniště,žel.st. příj.				8:28	8:28			9:28	9:28			10:28	10:28	11:28	11:28	12:28			12:28			14:28	14:28			16:28	16:28			18:28	18:28	18:28	18:28			18:28	18:28	
363 Rybniště,žel.st. odj.				8:29	8:29			9:29	9:29			10:29	10:29	11:29	11:29	12:29			12:29			14:29	14:29			16:29	16:29			18:29	18:29	18:29	18:29			18:29	18:29	
363 Rybniště,odb.Doubice				8:31	8:31			9:31	9:31			10:31	10:31	11:31	11:31	12:31			12:31			14:31	14:31			16:31	16:31			18:31	18:31	18:31	18:31			18:31	18:31	
363 Rybniště,Nová Chřibská				8:33	8:33			9:33	9:33			10:33	10:33	11:33	11:33	12:33			12:33			14:33	14:33			16:33	16:33			18:33	18:33	18:33	18:33			18:33	18:33	
361 Chřibská,nám. 5b			7:36	7:36	8:36	8:36	9:36	9:36	9:36	10:36	10:36	11:36	11:36	12:36					12:36			14:36	14:36			16:36	16:36	17:36	17:36	18:36	18:36	18:36	19:36	19:36		19:36	19:36	
361 Chřibská,Dolní Chřibská			7:38	7:38	8:38	8:38	9:38	9:38	9:38	10:38	10:38	11:38	11:38	12:38					12:38			14:38	14:38			16:38	16:38	17:38	17:38	18:38	18:38	18:38	19:38	19:38		19:38	19:38	
361 Chřibská,Dolní Chřibská,rozc.			7:40	7:40	8:40	8:40	9:40	9:40	9:40	10:40	10:40	11:40	11:40	12:40					12:40			14:40	14:40			16:40	16:40	17:40	17:40	18:40	18:40	18:40	19:40	19:40		19:40	19:40	
352 Chřibská,Na Potocích			7:42	7:42	8:42	8:42	9:42	9:42	9:42	10:42	10:42	11:42	11:42	12:42					12:42			14:42	14:42			16:42	16:42	17:42	17:42	18:42	18:42	18:42	19:42	19:42		19:42	19:42	
341 Jetřichovice,Rynartice			7:45	7:45	8:45	8:45	9:45	9:45	9:45	10:45	10:45	11:45	11:45	12:45					12:45			14:45	14:45			16:45	16:45	17:45	17:45	18:45	18:45	18:45	19:45	19:45		19:45	19:45	
341 Jetřichovice,Rynartice,Pod zámečkem			7:46	7:46	8:46	8:46	9:46	9:46	9:46	10:46	10:46	11:46	11:46	12:46					12:46			14:46	14:46			16:46	16:46	17:46	17:46	18:46	18:46	18:46	19:46	19:46		19:46	19:46	
341 Jetřichovice,host. 5b	**6:35**	**6:35**	**7:50**	**7:50**	**8:50**	**8:50**	**9:50**	**9:50**	**9:50**	**10:50**	**10:50**	**11:50**	**11:50**	**12:50**	**12:50**	**12:50**	**13:50**	**13:50**	**14:50**	**14:50**	**15:10**	**15:10**	**15:50**	**15:50**	**16:50**	**16:50**	**17:50**	**17:50**	**18:50**	**18:50**	**19:50**	**19:50**			**19:50**	**19:50**	
341 Jetřichovice,OBÚ	6:36	6:36	7:51	7:51	8:51	8:51	9:51	9:51	9:51	10:51	10:51	11:51	11:51	12:51	12:51	12:51	13:51	13:51	14:51	14:51	15:11	15:11	15:51	15:51	16:51	16:51	17:51	17:51	18:51	18:51	19:51	19:51			19:51	19:51	
341 Jetřichovice,Starý mlýn	6:38	6:38	7:53	7:53	8:53	8:53	9:53	9:53	9:53	10:53	10:53	11:53	11:53	12:53	12:53	12:53	13:53	13:53	14:53	14:53	15:13	15:13	15:53	15:53	16:53	16:53	17:53	17:53	18:53	18:53	19:53	19:53			19:53	19:53	
342 Jetřichovice,Vysoká Lípa,hotel Lípa	**6:42**	**6:42**	**7:57**	**7:57**	**8:57**	**8:57**	**9:57**	**9:57**	**9:57**	**10:57**	**10:57**	**11:57**	**11:57**	**12:57**	**12:57**	**12:57**	**13:57**	**13:57**	**14:57**	**14:57**	**15:17**	**15:17**	**15:57**	**15:57**	**16:57**	**16:57**	**17:57**	**17:57**	**18:57**	**18:57**	**19:57**	**19:57**			**19:57**	**19:57**	
342 Jetřichovice,Vysoká Lípa,rozc.	6:43	6:43	7:58	7:58	8:58	8:58	9:58	9:58	9:58	10:58	10:58	11:58	11:58	12:58	12:58	12:58	13:58	13:58	14:58	14:58	15:18	15:18	15:58	15:58	16:58	16:58	17:58	17:58	18:58	18:58	19:58	19:58			19:58	19:58	
342 Jetřichovice,Vysoká Lípa,rest. 5b	**6:44**	**6:44**	**7:59**	**7:59**	**8:59**	**8:59**	**9:59**	**9:59**	**9:59**	**10:59**	**10:59**	**11:59**	**11:59**	**12:59**	**12:59**	**12:59**	**13:59**	**13:59**	**14:59**	**14:59**	**15:19**	**15:19**	**15:59**	**15:59**	**16:59**	**16:59**	**17:59**	**17:59**	**18:59**	**18:59**	**19:59**	**19:59**					
342 Jetřichovice,Vysoká Lípa,Divoká soutěska	6:47	6:47	8:02	8:02	9:02	9:02	10:02	10:02	10:02	11:02	11:02	12:02	12:02	13:02	13:02	13:02	14:02	14:02	15:02	15:02	15:22	15:22	16:02	16:02	17:02	17:02	18:02	18:02	19:02	19:02	19:02	20:02	20:02				
322 Hřensko,Mezní Louka,před hotelem 5b	**6:50**	**6:50**	**8:05**	**8:05**	**9:05**	**9:05**	**10:05**	**10:05**	**10:05**	**11:05**	**11:05**	**12:05**	**12:05**	**13:05**	**13:05**	**13:05**	**14:05**	**14:05**	**15:05**	**15:05**	**15:25**	**15:25**	**16:05**	**16:05**	**17:05**	**17:05**	**18:05**	**18:05**	**19:05**	**19:05**	**19:05**	**20:05**	**20:05**				
321 Hřensko,Pravčická brána	6:56	6:56	8:11	8:11	9:11	9:11	10:11	10:11	10:11	11:11	11:11	12:11	12:11	13:11	13:11	13:11	14:11	14:11	15:11	15:11	15:31	15:31	16:11	16:11	17:11	17:11	18:11	18:11	19:11		19:11	20:11	20:11				
321 Hřensko,úprava vody	6:58	6:58	8:13	8:13	9:13	9:13	10:13	10:13	10:13	11:13	11:13	12:13	12:13	13:13	13:13	13:13	14:13	14:13	15:13	15:13	15:33	15:33	16:13	16:13	17:13	17:13	18:13	18:13	19:13		19:13	20:13	20:13				
321 Hřensko,k soutěskám	7:00	7:00	8:15	8:15	9:15	9:15	10:15	10:15	10:15	11:15	11:15	12:15	12:15	13:15	13:15	13:15	14:15	14:15	15:15	15:15	15:35	15:35	16:15	16:15	17:15	17:15	18:15	18:15	19:15		19:15	20:15	20:15				
321 Hřensko,střed	7:02	7:02	8:17	8:17	9:17	9:17	10:17	10:17	10:17	11:17	11:17	12:17	12:17	13:17	13:17	13:17	14:17	14:17	15:17	15:17	15:37	15:37	16:17	16:17	17:17	17:17	18:17	18:17	19:17		19:17	20:17	20:17				
321 Hřensko,nábř. příj.	**7:04**	**7:04**	**8:19**	**8:19**	**9:19**	**9:19**	**10:19**	**10:19**	**10:19**	**11:19**	**11:19**	**12:19**	**12:19**	**13:19**	**13:19**	**13:19**	**14:19**	**14:19**	**15:19**	**15:19**	**15:39**	**15:39**	**16:19**	**16:19**	**17:19**	**17:19**	**18:19**	**18:19**	**19:19**		**19:19**	**20:19**	**20:19**				
321 Hřensko,nábř. 5b **odj.**	**7:04**	**7:04**	**8:22**	**8:24**	**9:22**	**9:24**	**10:22**	**10:24**	**10:24**	**11:22**	**11:24**	**12:22**	**12:24**	**13:22**	**13:22**	**13:24**	**13:24**	**14:22**	**14:24**	**15:22**	**15:24**	**15:42**	**15:44**	**16:22**	**16:24**	**17:22**	**17:24**	**18:22**	**18:24**	**19:22**		**19:24**	**20:22**	**20:24**				
321 Hřensko,Na vyšluniverse	7:05	7:05	8:23	8:25	9:23	9:25	10:23	10:25	10:25	11:23	11:25	12:23	12:25	13:23	13:23	13:25	13:25	14:23	14:25	15:23	15:25	15:43	15:45	16:23	16:25	17:23	17:25	18:23	18:25	19:23		19:25	20:23	20:25				
321 Děčín,Dolní Žleb,hranice	7:06	7:06	8:24	8:26	9:24	9:26	10:24	10:26	10:26	11:24	11:26	12:24	12:26	13:24	13:24	13:26	13:26	14:24	14:26	15:24	15:26	15:44	15:46	16:24	16:26	17:24	17:26	18:24	18:26	19:24		19:26	20:24	20:26				
301 Děčín,Podskalí	7:11	7:11	8:29	8:31	9:29	9:31	10:29	10:29	10:31	10:31	11:29	11:31	12:29	12:31	13:29	13:29	13:31	13:31	14:29	14:31	15:29	15:31	15:49	15:51	16:29	16:31	17:29	17:31	18:29	18:31	19:29	19:31		19:31	20:29	20:31	
301 Děčín,Loubí,II	7:13	7:13	8:31	8:33	9:31	9:33	10:31	10:31	10:33	10:33	11:31	11:33	12:31	12:33	13:31	13:33	13:33	13:33	14:31	14:33	15:31	15:33	15:51	15:53	16:31	16:33	17:31	17:33	18:31	18:33	19:31	19:33		19:33	20:31	20:33	
301 Děčín,Loubí,I	7:14	7:14	8:32	8:34	9:32	9:34	10:32	10:32	10:34	10:34	11:32	11:34	12:32	12:34	13:32	13:32	13:34	13:34	14:32	14:34	15:32	15:34	15:52	15:54	16:32	16:34	17:32	17:34	18:32	18:34	19:32	19:34		19:34	20:32	20:34	
301 Děčín,Loubí,překladiště	7:16	7:16	8:34	8:36	9:34	9:36	10:33	10:33	10:35	10:35	11:33	11:35	12:33	12:35	13:33	13:33	13:35	13:35	14:33	14:35	15:33	15:35	15:53	15:55	16:33	16:35	17:33	17:35	18:33	18:35	19:33	19:35		19:35	20:33	20:35	
301 Děčín,28.října	7:17	7:17	8:35	8:37	9:35	9:37	10:35	10:35	10:37	10:37	11:35	11:37	12:35	12:37	13:35	13:35	13:37	13:37	14:35	14:37	15:35	15:37	15:55	15:57	16:35	16:37	17:35	17:37	18:35	18:37	19:35	19:37		19:37	20:35	20:37	
301 Děčín,Masarykovo nám.	7:19	7:19	8:37	8:39	9:37	9:39	10:37	10:37	10:39	10:39	11:37	11:39	12:37	12:39	13:37	13:37	13:39	13:39	14:37	14:39	15:37	15:39	15:57	15:59	16:37	16:39	17:37	17:39	18:37	18:39	19:37	19:39		19:39	20:37	20:39	
301 Děčín,hl.nádr. příj.	**7:23**	**7:23**	**8:41**	**8:43**	**9:41**	**9:43**	**10:41**	**10:41**	**10:43**	**10:43**	**11:41**	**11:41**	**12:41**	**12:43**	**13:41**	**13:41**	**13:43**	**13:43**	**14:41**	**14:43**	**15:41**	**15:43**	**16:01**	**16:03**	**16:41**	**16:43**	**17:41**	**17:43**	**18:41**	**18:43**	**19:41**		**19:43**	**20:41**	**20:43**				
301 Děčín,hl.nádr. 5b **odj.**	**7:26**	**7:26**	**8:43**	**8:45**	**9:43**	**9:45**	**10:43**	**10:43**	**10:45**	**10:45**	**11:43**	**11:43**	**12:43**	**12:45**	**13:43**	**13:43**	**13:45**	**13:45**	**14:43**	**14:45**	**15:43**	**15:45**	**16:03**	**16:05**	**16:43**	**16:45**	**17:43**	**17:45**	**18:43**	**18:45**	**19:43**		**19:45**	**20:43**	**20:45**				
301 Děčín,st.nádr. 5b	**7:27**	**7:27**	**8:46**	**8:47**	**9:46**	**9:47**	**10:46**	**10:46**	**10:47**	**10:47**	**11:46**	**11:47**	**12:46**	**12:47**	**13:46**	**13:46**	**13:47**	**13:47**	**14:46**	**14:47**	**15:46**	**15:47**	**16:05**	**16:07**	**16:46**	**16:47**	**17:46**	**17:47**	**18:46**	**18:47**	**19:46**		**19:47**	**20:46**	**20:47**				
Délka spoje 9.7.2020 [km]	29,400		37,300		53,400		37,300	53,400			53,400			53,400		53,400	29,400		29,400			29,400	53,400			29,400	37,300			53,400		37,300		53,400		37,300		1376,200
Délka spoje 13.12.2020 [km]		29,400		37,300		53,400			53,400	37,300		53,400		53,400			29,400	53,400		29,400			53,400		29,400			37,300		53,400		37,300		53,400		37,300	1376,200

SOBOTA + NEDĚLE

Číslo spoje:	602	602	604	400	400	604	202	202	402	402	606	606	404	404	406	406	608	608	408	408	610	610	204	204	410	410	612	612	412	412	614	614
Zóna Zastávka	✕	✕	✕	✕	✕	✕	✕	✕	✕	✕	✕	✕	✕	✕	✕	✕	✕	✕	✕	✕	✕	✕	✕	✕	✕	✕	✕	✕	✕	✕	✕	✕
	1	1	1	1	1	1	1	1	1	1	1	1	1	1	1	1	1	1	1	1	1	1	1	1	1	1	1	1	1	1	1	1
	A	A	A	A	A	A	A	A	A	A	A	A	A	A	A	A	A	A	A	A	A	A	A	A	A	A	A	A	A	A	A	A
386 Krásná Lípa,nám. 5b									8:06	8:06															14:06	14:06						
386 Krásná Lípa,Krásný Buk									8:09	8:09															14:09	14:09						
386 Krásná Lípa,Kyjov									8:11	8:11															14:11	14:11						
386 Krásná Lípa,Kyjov,rozc.									8:12	8:12															14:12	14:12						
386 Krásná Lípa,Kyjov,host.									8:13	8:13															14:13	14:13						
386 Krásná Lípa,Kyjov,ovčín									8:15	8:15															14:15	14:15						
387 Doubice,u háj.									8:18	8:18															14:18	14:18						
387 Doubice,OBÚ 5b									8:20	8:20															14:20	14:20						
387 Doubice									8:22	8:22															14:22	14:22						
363 Rybniště,žel.st. příj.									8:28	8:28															14:28	14:28						
363 Rybniště,žel.st. odj.									8:29	8:29															14:29	14:29						
363 Rybniště,odb.Doubice									8:31	8:31															14:31	14:31						
363 Rybniště,Nová Chřibská									8:33	8:33															14:33	14:33						
361 Chřibská,nám. 5b			7:36			7:36			8:36	8:36	9:36	9:36	10:36	10:36	10:36	12:36	12:36				14:36	14:36	15:36	15:36	16:36	16:36	17:36	17:36	18:36	18:36	19:36	19:36		
361 Chřibská,Dolní Chřibská			7:38			7:38			8:38	8:38	9:38	9:38	10:38	10:38	10:38	12:38	12:38				14:38	14:38	15:38	15:38	16:38	16:38	17:38	17:38	18:38	18:38	19:38	19:38		
361 Chřibská,Dolní Chřibská,rozc.			7:40			7:40			8:40	8:40	9:40	9:40	10:40	10:40	10:40	12:40	12:40				14:40	14:40	15:40	15:40	16:40	16:40	17:40	17:40	18:40	18:40	19:40	19:40		
352 Chřibská,Na Potocích			7:42			7:42			8:42	8:42	9:42	9:42	10:42	10:42	10:42	12:42	12:42				14:42	14:42	15:42	15:42	16:42	16:42	17:42	17:42	18:42	18:42	19:42	19:42		
341 Jetřichovice,Rynartice			7:45			7:45			8:45	8:45	9:45	9:45	10:45	10:45	10:45	12:45	12:45				14:45	14:45	15:45	15:45	16:45	16:45	17:45	17:45	18:45	18:45	19:45	19:45		
341 Jetřichovice,Rynartice,Pod zámečkem			7:46			7:46			8:46	8:46	9:46	9:46	10:46	10:46	10:46	12:46	12:46				14:46	14:46	15:46	15:46	16:46	16:46	17:46	17:46	18:46	18:46	19:46	19:46		
341 Jetřichovice,host. 5b	**6:35**	**6:35**	**7:50**	**7:50**	**7:50**	**7:50**	**8:40**	**8:40**	**8:50**	**8:50**	**9:50**	**9:50**	**10:50**	**10:50**	**10:50**	**12:50**	**12:50**	**13:50**	**13:50**	**14:50**	**14:50**	**15:50**	**15:50**	**16:40**	**16:40**	**16:50**	**16:50**	**17:50**	**17:50**	**18:50**	**19:50**	**19:50**		
341 Jetřichovice,OBÚ	6:36	6:36	7:51	7:51	7:51	7:51	8:41	8:41	8:51	8:51	9:51	9:51	10:51	10:51	10:51	12:51	12:51	13:51	13:51	14:51	14:51	15:51	15:51	16:41	16:41	16:51	16:51	17:51	17:51	18:51	19:51	19:51		
341 Jetřichovice,Starý mlýn	6:38	6:38	7:53	7:53	7:53	7:53	8:43	8:43	8:53	8:53	9:53	9:53	10:53	10:53	10:53	12:53	12:53	13:53	13:53	14:53	14:53	15:53	15:53	16:43	16:43	16:53	16:53	17:53	17:53	18:53	19:53	19:53		
342 Jetřichovice,Vysoká Lípa,hotel Lípa	**6:42**	**6:42**	**7:57**	**7:57**	**7:57**	**7:57**	**8:47**	**8:47**	**8:57**	**8:57**	**9:57**	**9:57**	**10:57**	**10:57**	**10:57**	**12:57**	**12:57**	**13:57**	**13:57**	**14:57**	**14:57**	**15:57**	**15:57**	**16:47**	**16:47**	**16:57**	**16:57**	**17:57**	**17:57**	**18:57**	**19:57**	**19:57**		
342 Jetřichovice,Vysoká Lípa,rozc.	6:43	6:43	7:58	7:58	7:58	7:58	8:48	8:48	8:58	8:58	9:58	9:58	10:58	10:58	10:58	12:58	12:58	13:58	13:58	14:58	14:58	15:58	15:58	16:48	16:48	16:58	16:58	17:58	17:58	18:58	19:58	19:58		
342 Jetřichovice,Vysoká Lípa,rest. 5b	**6:44**	**6:44**	**7:59**	**7:59**	**7:59**	**7:59**	**8:49**	**8:49**	**8:59**	**8:59**	**9:59**	**9:59**	**10:59**	**10:59**	**10:59**	**12:59**	**12:59**	**13:59**	**13:59**	**14:59**	**14:59**	**15:59**	**15:59**	**16:49**	**16:49**	**16:59**	**16:59**	**17:59**	**17:59**					
342 Jetřichovice,Vysoká Lípa,Divoká soutěska	6:47	6:47	8:02	8:02	8:02	8:02	8:52	8:52	9:02	9:02	10:02	10:02	11:02	11:02	11:02	13:02	13:02	14:02	14:02	15:02	15:02	16:02	16:02	16:52	16:52	17:02	17:02	18:02	18:02	19:02	20:02	20:02		
322 Hřensko,Mezní Louka,před hotelem 5b	**6:50**	**6:50**	**8:05**	**8:05**	**8:05**	**8:05**	**8:55**	**8:55**	**9:05**	**9:05**	**10:05**	**10:05**	**11:05**	**11:05**	**11:05**	**13:05**	**13:05**	**14:05**	**14:05**	**15:05**	**15:05**	**16:05**	**16:05**	**16:55**	**16:55**	**17:05**	**17:05**	**18:05**	**18:05**	**19:05**	**20:05**	**20:05**		
321 Hřensko,Pravčická brána	6:56	6:56	8:11	8:11	8:11	8:11			9:11	9:11	10:11	10:11	11:11	11:11	11:11	13:11	13:11	14:11	14:11	15:11	15:11	16:11	16:11			17:11	17:11	18:11	18:11	19:11	20:11	20:11		
321 Hřensko,úprava vody	6:58	6:58	8:13	8:13	8:13	8:13			9:13	9:13	10:13	10:13	11:13	11:13	11:13	13:13	13:13	14:13	14:13	15:13	15:13	16:13	16:13			17:13	17:13	18:13	18:13	19:13	20:13	20:13		
321 Hřensko,k soutěskám	7:00	7:00	8:15	8:15	8:15	8:15			9:15	9:15	10:15	10:15	11:15	11:15	11:15	13:15	13:15	14:15	14:15	15:15	15:15	16:15	16:15			17:15	17:15	18:15	18:15	19:15	20:15	20:15		
321 Hřensko,střed	7:02	7:02	8:17	8:17	8:17	8:17			9:17	9:17	10:17	10:17	11:17	11:17	11:17	13:17	13:17	14:17	14:17	15:17	15:17	16:17	16:17			17:17	17:17	18:17	18:17	19:17	20:17	20:17		
321 Hřensko,nábř. příj.	**7:04**	**7:04**	**8:19**	**8:19**	**8:19**	**8:19**			**9:19**	**9:19**	**10:19**	**10:19**	**11:19**	**11:19**	**11:19**	**13:19**	**13:19**	**14:19**	**14:19**	**15:19**	**15:19**	**16:19**	**16:19**			**17:19**	**17:19**	**18:19**	**18:19**	**19:19**	**20:19**	**20:19**		
321 Hřensko,nábř. 5b **odj.**	**7:04**	**7:04**	**8:22**	**8:22**	**8:24**	**8:24**			**9:22**	**9:24**	**10:22**	**10:24**	**11:22**	**11:24**	**11:22**	**13:22**	**13:24**	**14:22**	**14:24**	**15:22**	**15:24**	**16:22**	**16:24**			**17:22**	**17:24**	**18:22**	**18:24**	**19:22**	**20:22**	**20:24**		
321 Hřensko,Na vyšluniverse	7:05	7:05	8:23	8:23	8:25	8:25			9:23	9:25	10:23	10:25	11:23	11:25	11:23	13:23	13:25	14:23	14:25	15:23	15:25	16:23	16:25			17:23	17:25	18:23	18:25	19:23	20:23	20:25		
321 Děčín,Dolní Žleb,hranice	7:06	7:06	8:24	8:24	8:26	8:26			9:24	9:26	10:24	10:26	11:24	11:26	11:24	13:24	13:26	14:24	14:26	15:24	15:26	16:24	16:26			17:24	17:26	18:24	18:26	19:24	20:24	20:26		
301 Děčín,Podskalí	7:11	7:11	8:29	8:29	8:31	8:31			9:29	9:31	10:29	10:31	11:29	11:31	11:29	13:29	13:31	14:29	14:31

435 Česká Kamenice-Labská Stráň-Hřensko-Schmilka

DOPRAVA ÚSTECKÉHO KRAJE

Doprava Ústeckého kraje **Platí od 15.6.2020**

Linka 001435: Přepravu zajišťuje: Dopravní společnost ÚK, p.o.,Velká Hradební 3118/48,400 02 Ústí nad Labem

		PRACOVNÍ DNY				SOBOTA + NEDĚLE				
Číslo spoje:		101	103	105	107	201	203	209	211	
Zóna	Zastávka	⚒ 4 1 ♿	⚒ 4 1 ♿	⚒ 4 1 ♿	⚒ 4 1 ♿	⑥† 6 1 ♿	⑥† 6 1 ♿	⑥† 6 1 ♿	⑥† 6 1 ♿	
351	**Česká Kamenice,Pražská**		**9:45**		**17:45**		**9:45**		**17:45**	
351	**Česká Kamenice,žel.st.**		**9:47**		**17:47**		**9:47**		**17:47**	
351	Česká Kamenice,Benar		9:49		17:49		9:49		17:49	
351	Janská,odb.VÚ		9:50		17:50		9:50		17:50	
357	**Janská,u Bednářů**		**9:52**		**17:52**		**9:52**		**17:52**	
357	Janská,Drůbežárna		9:53		17:53		9:53		17:53	
357	Janská,prodejna		9:54		17:54		9:54		17:54	
357	Janská,bytovky		9:56		17:56		9:56		17:56	
343	**Srbská Kamenice,kříž.**		**9:58**		**17:58**		**9:58**		**17:58**	
328	**Labská Stráň**	**7:54**	⟩	**15:54**	⟩	**7:54**	⟩	**15:54**	⟩	
328	Arnoltice,u Pajonků	7:55	⟩	15:55	⟩	7:55	⟩	15:55	⟩	
325	**Arnoltice**	**7:59**	⟩	**15:59**	⟩	**7:59**	⟩	**15:59**	⟩	
324	Bynovec,hřiště	8:01	⟩	16:01	⟩	8:01	⟩	16:01	⟩	
326	Růžová,Nový Svět	8:04	⟩	16:04	⟩	8:04	⟩	16:04	⟩	
326	Růžová,samota	8:05	⟩	16:05	⟩	8:05	⟩	16:05	⟩	
326	**Růžová,I**	**8:07**	**10:07**	**16:07**	**18:07**	**8:07**	**10:07**	**16:07**	**18:07**	
326	Růžová,II	8:08	10:08	16:08	18:08	8:08	10:08	16:08	18:08	
327	Janov,Na hájenkách	8:09	10:09	16:09	18:09	8:09	10:09	16:09	18:09	
327	Janov,u Myškovských	8:11	10:11	16:11	18:11	8:11	10:11	16:11	18:11	
327	**Janov**	**8:12**	**10:12**	**16:12**	**18:12**	**8:12**	**10:12**	**16:12**	**18:12**	
321	Hřensko,střed	8:20	10:20	16:20	18:20	8:20	10:20	16:20	18:20	
321	**Hřensko,přívoz**	**8:23**	**10:23**	**16:23**	**18:23**	**8:23**	**10:23**	**16:23**	**18:23**	
x	**Schmilka,Grenzübergang**	**8:26**	**10:26**	**16:26**	**18:26**	**8:26**	**10:26**	**16:26**	**18:26**	
	Délka spoje 15.6.2020 [km]	*16,900*	*21,600*	*16,900*	*21,600*	*16,900*	*21,600*	*16,900*	*21,600*	154,000
	Délka spoje 15.6.2020 [km]	*16,900*	*21,600*	*16,900*	*21,600*	*16,900*	*21,600*	*16,900*	*21,600*	154,000

Vysvětlivky: Databáze (101, 201), Databáze (101, 201)

- ⟩ spoj jede po jiné trase
- ♿ odjezdy zpravidla zajišťuje nízkopodlažní vozidlo
- ⚒ jede v pracovních dnech
- ⑥ jede v sobotu
- † jede v neděli a ve státem uznávané svátky
- 4 1 jede od 1.7. do 31.8.
- 6 1 jede od 15.6. do 1.11.

Linka je zajišťována nízkokapacitním vozidlem.

435 Schmilka-Hřensko-Labská Stráň-Česká Kamenice

DOPRAVA ÚSTECKÉHO KRAJE

Doprava Ústeckého kraje **Platí od 15.6.2020**

Linka 001435: Přepravu zajišťuje: Dopravní společnost ÚK, p.o.,Velká Hradební 3118/48,400 02 Ústí nad Labem

		PRACOVNÍ DNY				SOBOTA + NEDĚLE				
Číslo spoje:		102	104	106	108	202	204	210	212	
Zóna	Zastávka	⚒ 4 1 ♿	⚒ 4 1 ♿	⚒ 4 1 ♿	⚒ 4 1 ♿	⑥† 6 1 ♿	⑥† 6 1 ♿	⑥† 6 1 ♿	⑥† 6 1 ♿	
x	**Schmilka,Grenzübergang**	**8:30**	**10:30**	**16:30**	**18:30**	**8:30**	**10:30**	**16:30**	**18:30**	
321	**Hřensko,přívoz**	**8:33**	**10:33**	**16:33**	**18:33**	**8:33**	**10:33**	**16:33**	**18:33**	
321	Hřensko,střed	8:36	10:36	16:36	18:36	8:36	10:36	16:36	18:36	
327	**Janov**	**8:44**	**10:44**	**16:44**	**18:44**	**8:44**	**10:44**	**16:44**	**18:44**	
327	Janov,u Myškovských	8:45	10:45	16:45	18:45	8:45	10:45	16:45	18:45	
327	Janov,Na hájenkách	8:47	10:47	16:47	18:47	8:47	10:47	16:47	18:47	
326	Růžová,II	8:48	10:48	16:48	18:48	8:48	10:48	16:48	18:48	
326	**Růžová,I**	**8:49**	**10:49**	**16:49**	**18:49**	**8:49**	**10:49**	**16:49**	**18:49**	
326	Růžová,samota	⟩	10:51	⟩	18:51	⟩	10:51	⟩	18:51	
326	Růžová,Nový Svět	⟩	10:52	⟩	18:52	⟩	10:52	⟩	18:52	
324	Bynovec,hřiště	⟩	10:55	⟩	18:55	⟩	10:55	⟩	18:55	
325	**Arnoltice**	⟩	**10:57**	⟩	**18:57**	⟩	**10:57**	⟩	**18:57**	
328	Arnoltice,u Pajonků	⟩	11:01	⟩	19:01	⟩	11:01	⟩	19:01	
328	**Labská Stráň**	⟩	**11:02**	⟩	**19:02**	⟩	**11:02**	⟩	**19:02**	
343	**Srbská Kamenice,křiž.**	**8:58**		**16:58**		**8:58**		**16:58**		
357	Janská,bytovky	9:00		17:00		9:00		17:00		
357	Janská,prodejna	9:02		17:02		9:02		17:02		
357	Janská,Drůbežárna	|		|		|		|		
357	**Janská,u Bednářů**	**9:04**		**17:04**		**9:04**		**17:04**		
351	Janská,odb.VÚ	9:06		17:06		9:06		17:06		
351	Česká Kamenice,Benar	9:07		17:07		9:07		17:07		
351	**Česká Kamenice,žel.st.**	**9:09**		**17:09**		**9:09**		**17:09**		
351	**Česká Kamenice,Pražská**	**9:11**		**17:11**		**9:11**		**17:11**		
	Délka spoje 15.6.2020 [km]	*21,600*	*16,900*	*21,600*	*16,900*	*21,600*	*16,900*	*21,600*	*16,900*	154,000
	Délka spoje 15.6.2020 [km]	*21,600*	*16,900*	*21,600*	*16,900*	*21,600*	*16,900*	*21,600*	*16,900*	154,000

Vysvětlivky: Databáze (101, 201), Databáze (101, 201)

- | spoj zastávkou projíždí
- ⟩ spoj jede po jiné trase
- ♿ odjezdy zpravidla zajišťuje nízkopodlažní vozidlo
- ⚒ jede v pracovních dnech
- ⑥ jede v sobotu
- † jede v neděli a ve státem uznávané svátky
- 4 1 jede od 1.7. do 31.8.
- 6 1 jede od 15.6. do 1.11.

Linka je zajišťována nízkokapacitním vozidlem.

436 Děčín-Dobrná-Huntířov-Srbská Kamenice-Jetřichovice,Vysoká Lípa

DOPRAVA ÚSTECKÉHO KRAJE

Doprava Ústeckého kraje

~~**Platí od 9.7.2020**~~
Platí od 13.12.2020

Linka 512436: Přepravu zajišťuje: Dopravní společnost ÚK, p.o.,Velká Hradební 3118/48,400 02 Ústí nad Labem

PRACOVNÍ DNY

Číslo spoje:		101	103	105	107	109	141	113	115	117	119	121
Zóna	Zastávka	⚒ ♿	⚒ ♿	⚒ ♿	⚒ ♿	⚒ ♿	⚒ ♿	⚒ ♿	⚒ ♿	⚒ ♿	⚒ ♿	⚒ ♿
301	**Děčín,aut.nádr.**		**5:45**	**6:45**	**8:25**	**10:35**	**13:40**	**14:40**				**18:40**
301	**Děčín,hl.nádr.** příj.		**5:47**	**6:47**	**8:27**	**10:37**	**13:42**	**14:42**				**18:42**
301	**Děčín,hl.nádr.** odj.	**5:19**	**5:49**	**6:49**	**8:29**	**10:39**	**13:44**	**14:44**	**15:54**	**16:44**		**18:44**
301	**Děčín,Tyršova**	**5:22**	**5:52**	**6:52**	**8:32**	**10:42**	**13:47**	**14:47**	**15:57**	**16:47**		**18:47**
301	**Děčín,Myslbekova**	**5:24**	**5:54**	**6:54**	**8:34**	**10:44**	**13:49**	**14:49**	**15:59**	**16:49**		**18:49**
301	Děčín,Nářadí	5:26	5:56	6:56	8:36	10:46	13:51	14:51	16:01	16:51		18:51
301	Děčín,škola	⌇	⌇	⌇	⌇	⌇	⌇	⌇	⌇	⌇		⌇
301	Děčín,Březiny,Libverda	5:29	5:59	6:59	8:39	10:49	13:54	14:54	16:04	16:54		18:54
301	Děčín,Březiny,škola	5:31	6:01	7:01	8:41	10:51	13:56	14:56	16:06	16:56		18:56
346	Dobrná,kovárna	5:34	6:04	7:04	8:44	10:54	13:59	14:59	16:09	16:59		18:59
346	**Dobrná,škola**	**5:36**	**6:06**	**7:06**	**8:46**	**10:56**	**14:01**	**15:01**	**16:11**	**17:01**		**19:01**
346	Dobrná,hor.ves	5:37	6:07	7:07	8:47	10:57	14:02	15:02	16:12	17:02		19:02
346	Dobrná,rozc.Brložec	5:38	6:08	7:08	8:48	10:58	14:03	15:03	16:13	17:03		19:03
346	Dobrná,Brložec	⌇	⌇	7:10	⌇	⌇	⌇	⌇	16:15	⌇		⌇
345	Huntířov,kostel	5:40	6:10	7:12	8:50	11:00	14:05	15:05	16:17	17:05		19:05
345	**Huntířov**	**5:42**	**6:12**	**7:15**	**8:52**	**11:02**	**14:07**	**15:07**	**16:19**	**17:07**		**19:07**
345	Huntířov,dol.ves	5:44	6:14		8:54	11:04	14:09	15:09	16:21	17:09		19:09
345	Huntířov,Stará Oleška,škola	5:47	6:17		8:57	11:07	14:12	15:12	16:24	17:12		19:12
345	Huntířov,Stará Oleška,koupaliště	5:48	6:18		8:58	11:08	14:13	15:13	16:25	17:13		19:13
345	Huntířov,Nová Oleška,škola	5:51	6:21		9:01	11:11	14:16	15:16	16:28	17:16		19:16
345	Huntířov,Nová Oleška,rybník	5:52	6:22		9:02	11:12	14:17	15:17	16:29	17:17		19:17
345	Huntířov,Nová Oleška,rozc.	5:53	6:23		9:03	11:13	14:18	15:18	16:30	17:18		19:18
343	**Srbská Kamenice,křiž.** příj.	**5:55**	**6:25**		**9:05**	**11:15**	**14:20**	**15:20**	**16:32**	**17:20**		**19:20**
343	**Srbská Kamenice,křiž.** odj.	**5:56**			**9:06**	**11:16**	**14:21**	**15:21**	**16:33**	**17:21**	**18:26**	**19:21**
343	Srbská Kamenice,pošta	5:58			9:08	11:18	14:23	15:23	16:35	17:23	18:28	19:23
343	Srbská Kamenice,Ferd.sout.	6:00			9:10	11:20	14:25	15:25	16:37	17:25	18:30	19:25
341	Jetřichovice,Všemily,rozc.	6:03			9:13	11:23	14:28	15:28	16:40	17:28	18:33	19:28
341	Jetřichovice,Všemily	6:04			9:14	11:24	14:29	15:29	16:41	17:29	18:34	19:29
341	Jetřichovice,Všemily,konírna	6:05			9:15	11:25	14:30	15:30	16:42	17:30	18:35	19:30
341	Jetřichovice,koup.	6:08			9:18	11:28	14:33	15:33	16:45	17:33	18:38	19:33
341	**Jetřichovice,host.**	**6:10**			⌇	**11:30**	⌇	⌇	⌇	⌇	⌇	⌇
341	Jetřichovice,Rynartice,Pod zámečkem	☎6:14			⌇	☎11:34	⌇	⌇	⌇	⌇	⌇	⌇
341	Jetřichovice,Rynartice	☎6:15			⌇	☎11:35	⌇	⌇	⌇	⌇	⌇	⌇
341	Jetřichovice,Rynartice,Pod zámečkem	☎6:16			⌇	☎11:36	⌇	⌇	⌇	⌇	⌇	⌇
341	**Jetřichovice,host.**	**6:20**			**9:20**	**11:40**	**14:35**	**15:35**	**16:47**	**17:35**	**18:40**	**19:35**
341	Jetřichovice,ObÚ	6:21			9:21	11:41	14:36	15:36		17:36		
341	Jetřichovice,Starý mlýn	6:23			9:23	11:43	14:38	15:38		17:38		
342	Jetřichovice,Vysoká Lípa,hotel Lípa	6:27			9:27	11:47	14:42	15:42		17:42		
342	Jetřichovice,Vysoká Lípa,rozc.	6:28			9:28	11:48	14:43	15:43		17:43		
342	**Jetřichovice,Vysoká Lípa,rest.**	**6:29**			**9:29**	**11:49**	**14:44**	**15:44**		**17:44**		
	Délka spoje 9.7.2020 [km]	*36,000*	*20,000*	*14,300*	*31,800*	*36,600*	*31,800*	*31,800*	*28,400*	*31,200*	*7,000*	*27,000*
	Délka spoje 13.12.2020 [km]	*36,000*	*20,000*	*14,300*	*31,800*	*36,600*	*31,800*	*31,800*	*28,400*	*31,200*	*7,000*	*27,000*

SOBOTA + NEDĚLE

Číslo spoje:		201	201	401	401	403	403	405	405	203	203	407	407	205
Zóna	Zastávka	⑥†64 ♿	⑥†64 ♿	⑥†61 ♿	⑥†61 ♿	♿O	♿O	⑥†61 ♿	⑥†61 ♿	⑥†64 ♿	⑥†67 ♿	⑥†61 ♿O	⑥†61 ♿O	⑥† ♿
301	**Děčín,aut.nádr.**	~~**8:01**~~	**8:01**	~~**8:06**~~	**8:06**	~~**11:01**~~	**11:01**	~~**14:01**~~	**14:01**	~~**16:01**~~	**16:01**	~~**16:01**~~	**16:01**	**18:01**
301	**Děčín,hl.nádr.** příj.	~~**8:03**~~	**8:03**	~~**8:08**~~	**8:08**	~~**11:03**~~	**11:03**	~~**14:03**~~	**14:03**	~~**16:03**~~	**16:03**	~~**16:03**~~	**16:03**	**18:03**
301	**Děčín,hl.nádr.** odj.	~~**8:05**~~	**8:05**	~~**8:10**~~	**8:10**	~~**11:05**~~	**11:05**	~~**14:05**~~	**14:05**	~~**16:05**~~	**16:05**	~~**16:05**~~	**16:05**	**18:05**
301	**Děčín,Tyršova**	~~**8:08**~~	**8:08**	~~**8:13**~~	**8:13**	~~**11:08**~~	**11:08**	~~**14:08**~~	**14:08**	~~**16:08**~~	**16:08**	~~**16:08**~~	**16:08**	**18:08**
301	**Děčín,Myslbekova**	~~**8:10**~~	**8:10**	~~**8:15**~~	**8:15**	~~**11:10**~~	**11:10**	~~**14:10**~~	**14:10**	~~**16:10**~~	**16:10**	~~**16:10**~~	**16:10**	**18:10**
301	Děčín,Nářadí	⌇	⌇	⌇	⌇	⌇	⌇	~~14:12~~	14:12	⌇	⌇	⌇	⌇	18:12
301	Děčín,škola	~~8:13~~	8:13	~~8:18~~	8:18	~~11:13~~	11:13	⌇	⌇	~~16:13~~	16:13	~~16:13~~	16:13	⌇
301	Děčín,Březiny,Libverda	⌇	⌇	⌇	⌇	⌇	⌇	~~14:15~~	14:15	⌇	⌇	⌇	⌇	18:15
301	Děčín,Březiny,škola	⌇	⌇	⌇	⌇	⌇	⌇	~~14:17~~	14:17	⌇	⌇	⌇	⌇	18:17
346	Dobrná,kovárna	⌇	⌇	⌇	⌇	⌇	⌇	~~14:20~~	14:20	⌇	⌇	⌇	⌇	18:20
346	**Dobrná,škola**	⌇	⌇	⌇	⌇	⌇	⌇	~~**14:22**~~	**14:22**	⌇	⌇	⌇	⌇	**18:22**
346	Dobrná,hor.ves	⌇	⌇	⌇	⌇	⌇	⌇	~~14:23~~	14:23	⌇	⌇	⌇	⌇	18:23
346	Dobrná,rozc.Brložec	⌇	⌇	⌇	⌇	⌇	⌇	~~14:24~~	14:24	⌇	⌇	⌇	⌇	18:24
346	Dobrná,Brložec	⌇	⌇	⌇	⌇	⌇	⌇	⌇	⌇	⌇	⌇	⌇	⌇	⌇
345	Huntířov,kostel	⌇	⌇	⌇	⌇	⌇	⌇	~~14:26~~	14:26	⌇	⌇	⌇	⌇	18:26
345	**Huntířov**	⌇	⌇	⌇	⌇	~~**11:18**~~	**11:18**	~~**14:28**~~	**14:28**	⌇	⌇	~~**16:18**~~	**16:18**	**18:28**
345	Huntířov,dol.ves	⌇	⌇	⌇	⌇	~~11:20~~	11:20	~~14:30~~	14:30	⌇	⌇	~~16:20~~	16:20	18:30
345	Huntířov,Stará Oleška,škola	⌇	⌇	⌇	⌇	~~11:23~~	11:23	~~14:33~~	14:33	⌇	⌇	~~16:23~~	16:23	18:33
345	Huntířov,Stará Oleška,koupaliště	⌇	⌇	⌇	⌇	~~11:24~~	11:24	~~14:34~~	14:34	⌇	⌇	~~16:24~~	16:24	18:34
345	Huntířov,Nová Oleška,škola	⌇	⌇	⌇	⌇	~~11:27~~	11:27	~~14:37~~	14:37	⌇	⌇	~~16:27~~	16:27	18:37
345	Huntířov,Nová Oleška,rybník	⌇	⌇	⌇	⌇	~~11:28~~	11:28	~~14:38~~	14:38	⌇	⌇	~~16:28~~	16:28	18:38
345	Huntířov,Nová Oleška,rozc.	~~8:24~~	8:24	~~8:29~~	8:29	~~11:29~~	11:29	~~14:39~~	14:39	~~16:24~~	16:24	~~16:29~~	16:29	18:39
343	**Srbská Kamenice,křiž.** příj.	~~**8:26**~~	**8:26**	~~**8:31**~~	**8:31**	~~**11:31**~~	**11:31**	~~**14:41**~~	**14:41**	~~**16:26**~~	**16:26**	~~**16:31**~~	**16:31**	**18:41**
343	**Srbská Kamenice,křiž.** odj.	~~**8:26**~~	**8:26**	~~**8:31**~~	**8:31**	~~**11:31**~~	**11:31**	~~**14:41**~~	**14:41**	~~**16:26**~~	**16:26**	~~**16:31**~~	**16:31**	**18:41**
343	Srbská Kamenice,pošta	~~8:28~~	8:28	~~8:33~~	8:33	~~11:33~~	11:33	~~14:43~~	14:43	~~16:28~~	16:28	~~16:33~~	16:33	18:43
343	Srbská Kamenice,Ferd.sout.	~~8:30~~	8:30	~~8:35~~	8:35	~~11:35~~	11:35	~~14:45~~	14:45	~~16:30~~	16:30	~~16:35~~	16:35	18:45
341	Jetřichovice,Všemily,rozc.	~~8:33~~	8:33	~~8:38~~	8:38	~~11:38~~	11:38	~~14:48~~	14:48	~~16:33~~	16:33	~~16:38~~	16:38	18:48
341	Jetřichovice,Všemily	~~8:34~~	8:34	~~8:39~~	8:39	~~11:39~~	11:39	~~14:49~~	14:49	~~16:34~~	16:34	~~16:39~~	16:39	18:49
341	Jetřichovice,Všemily,konírna	~~8:35~~	8:35	~~8:40~~	8:40	~~11:40~~	11:40	~~14:50~~	14:50	~~16:35~~	16:35	~~16:40~~	16:40	18:50
341	Jetřichovice,koup.	~~8:38~~	8:38	~~8:43~~	8:43	~~11:43~~	11:43	~~14:53~~	14:53	~~16:38~~	16:38	~~16:43~~	16:43	18:53
341	**Jetřichovice,host.**	⌇	⌇	⌇	⌇	⌇	⌇	⌇	⌇	⌇	⌇	⌇	⌇	⌇
341	Jetřichovice,Rynartice,Pod zámečkem	⌇	⌇	⌇	⌇	⌇	⌇	⌇	⌇	⌇	⌇	⌇	⌇	⌇
341	Jetřichovice,Rynartice	⌇	⌇	⌇	⌇	⌇	⌇	⌇	⌇	⌇	⌇	⌇	⌇	⌇
341	Jetřichovice,Rynartice,Pod zámečkem	⌇	⌇	⌇	⌇	⌇	⌇	⌇	⌇	⌇	⌇	⌇	⌇	⌇
341	**Jetřichovice,host.**	~~**8:40**~~	**8:40**	~~**8:45**~~	**8:45**	~~**11:45**~~	**11:45**	~~**14:55**~~	**14:55**	~~**16:40**~~	**16:40**	~~**16:45**~~	**16:45**	**18:55**
341	Jetřichovice,ObÚ													
341	Jetřichovice,Starý mlýn													
342	Jetřichovice,Vysoká Lípa,hotel Lípa													
342	Jetřichovice,Vysoká Lípa,rozc.													
342	**Jetřichovice,Vysoká Lípa,rest.**													
	Délka spoje 9.7.2020 [km]	*22,000*		*22,000*		*24,900*		*27,000*		*22,000*		*24,900*		*27,000*
	Délka spoje 13.12.2020 [km]		*22,000*		*22,000*		*24,900*		*27,000*		*22,000*		*24,900*	*27,000*

465,700
465,700

Vysvětlivky: Databáze (101, 201), Databáze (101, 201)

⌇ spoj jede po jiné trase
♿ odjezdy zpravidla zajišťuje nízkopodlažní vozidlo
⚒ jede v pracovních dnech
⑥ jede v sobotu
† jede v neděli a ve státem uznávané svátky
61 jede od 9.7. do 1.11.
61 jede od 2.4. do 31.10.
64 jede od 7.11. do 12.12.
64 jede od 13.12. do 1.4. a od 1.11. do 12.12.
67 jede od 13.12. do 1.4. a od 1.11. do 12.12., nejede 24.12.
☎ zastávka na objednání; bus lze objednat na tel. 778 111 889, a to nejpozději 60 min. před odjezdem spoje ze zastávky; výstup nahlaste řidiči při nástupu
O spoje 403 a 407 přepravuj(e/í) jízdní kola od 10.4. do 1.11., nejvýše 20 kol

436 Jetřichovice,Vysoká Lípa -Srbská Kamenice-Huntířov-Dobrná-Děčín

DOPRAVA ÚSTECKÉHO KRAJE

Doprava Ústeckého kraje

~~Platí od 9.7.2020~~
Platí od 13.12.2020

Linka 512436: Přepravu zajišťuje: Dopravní společnost ÚK, p.o.,Velká Hradební 3118/48,400 02 Ústí nad Labem

PRACOVNÍ DNY

Číslo spoje:		102	104	108	110	106	112	114	302	302	116	142	120	122	124	126	126
Zóna	Zastávka	⚒ ♿	⚒ ♿	⚒ ♿	⚒ ♿	⚒ ♿	⚒ ♿	⚒ ♿	⚒ ♿ 4 1	⚒ ♿ 4 1	⚒ ♿ O	⚒ ♿	⚒ ♿	⚒ ♿	⚒ ♿	⚒ ♿ 7 1	⚒ ♿ 7 1
342	**Jetřichovice,Vysoká Lípa,rest.**				**6:32**			**9:32**			**12:17**	**14:47**	**15:47**		**17:47**	~~19:17~~	**19:17**
342	Jetřichovice,Vysoká Lípa,rozc.				6:33			9:33			12:18	14:48	15:48		17:48	~~19:18~~	19:18
342	Jetřichovice,Vysoká Lípa,hotel Lípa				6:34			9:34			12:19	14:49	15:49		17:49	~~19:19~~	19:19
341	Jetřichovice,Starý mlýn				6:38			9:38			12:23	14:53	15:53		17:53	~~19:23~~	19:23
341	Jetřichovice,ObÚ				6:40			9:40			12:25	14:55	15:55		17:55	~~19:25~~	19:25
341	**Jetřichovice,host.**	**4:21**	**5:21**		**6:41**			**9:41**	~~10:41~~	**10:41**	**12:26**	**14:56**	**15:56**	**16:56**	**17:56**	~~19:26~~	**19:26**
341	Jetřichovice,koup.	4:23	5:23		6:43			9:43	~~10:43~~	10:43	12:28	14:58	15:58	16:58	17:58	~~19:28~~	19:28
341	Jetřichovice,Všemily,konírna	4:26	5:26		6:46			9:46	~~10:46~~	10:46	12:31	15:01	16:01	17:01	18:01	~~19:31~~	19:31
341	Jetřichovice,Všemily	4:27	5:27		6:47			9:47	~~10:47~~	10:47	12:32	15:02	16:02	17:02	18:02	~~19:32~~	19:32
341	Jetřichovice,Všemily,rozc.	4:28	5:28		6:48			9:48	~~10:48~~	10:48	12:33	15:03	16:03	17:03	18:03	~~19:33~~	19:33
343	Srbská Kamenice,Ferd.sout.	4:31	5:31		6:51			9:51	~~10:51~~	10:51	12:36	15:06	16:06	17:06	18:06	~~19:36~~	19:36
343	Srbská Kamenice,pošta	4:33	5:33		6:53			9:53	~~10:53~~	10:53	12:38	15:08	16:08	17:08	18:08	~~19:38~~	19:38
343	**Srbská Kamenice,kříž.** příj.	**4:35**	**5:35**		**6:55**			**9:55**	~~10:55~~	**10:55**	**12:40**	**15:10**	**16:10**	**17:10**	**18:10**	~~19:40~~	**19:40**
343	**Srbská Kamenice,kříž.** odj.	**4:35**	**5:36**		↳	**6:56**		**9:56**	~~10:56~~	**10:56**	**12:41**	**15:11**	**16:11**	**17:11**	**18:11**	~~19:41~~	**19:41**
345	Huntířov,Nová Oleška,rozc.	4:37	5:38			6:58		9:58	~~10:58~~	10:58	12:43	15:13	16:13	17:13	18:13	~~19:43~~	19:43
345	Huntířov,Nová Oleška,rybník	4:38	5:39			6:59		9:59	~~10:59~~	10:59	12:44	15:14	16:14	17:14	18:14	⌇	⌇
345	Huntířov,Nová Oleška,škola	4:39	5:40			7:00		10:00	~~11:00~~	11:00	12:45	15:15	16:15	17:15	18:15	⌇	⌇
345	Huntířov,Stará Oleška,koupaliště	4:42	5:43			7:03		10:03	~~11:03~~	11:03	12:48	15:18	16:18	17:18	18:18	⌇	⌇
345	Huntířov,Stará Oleška,škola	4:43	5:44			7:04		10:04	~~11:04~~	11:04	12:49	15:19	16:19	17:19	18:19	⌇	⌇
345	Huntířov,dol.ves	4:46	5:47			7:07		10:07	~~11:07~~	11:07	12:52	15:22	16:22	17:22	18:22	⌇	⌇
345	**Huntířov** příj.	**4:48**	**5:49**			**7:09**		**10:09**	~~11:09~~	**11:09**	**12:54**	**15:24**	**16:24**	**17:24**	**18:24**	⌇	⌇
345	**Huntířov** odj.	**4:48**	**5:49**	**6:29**		**7:14**	**7:49**	**10:09**	~~11:09~~	**11:09**	**12:54**	**15:24**	**16:24**	**17:24**	**18:24**	⌇	⌇
345	Huntířov,kostel	4:50	5:51	⌇		7:16	7:51	10:11	~~11:11~~	11:11	12:56	15:26	⌇	17:26	18:26	⌇	⌇
346	Dobrná,Brložec	4:52	⌇	⌇		⌇	⌇	⌇	⌇	⌇	⌇	⌇	⌇	⌇	⌇	⌇	⌇
346	Dobrná,rozc.Brložec	4:54	5:53	⌇		7:18	7:53	10:13	~~11:13~~	11:13	12:58	15:28	⌇	17:28	18:28	⌇	⌇
346	Dobrná,hor.ves	4:55	5:54	⌇		7:19	7:54	10:14	~~11:14~~	11:14	12:59	15:29	⌇	17:29	18:29	⌇	⌇
346	**Dobrná,škola**	**4:56**	**5:55**	⌇		**7:20**	**7:55**	**10:15**	~~11:15~~	**11:15**	**13:00**	**15:30**	⌇	**17:30**	**18:30**	⌇	⌇
346	Dobrná,kovárna příj.	4:58	5:57	⌇		7:22	7:57	10:17	~~11:17~~	11:17	13:02	15:32	⌇	17:32	18:32	⌇	⌇
346	Dobrná,kovárna odj.	4:58	5:57	⌇		7:27	7:57	10:17	~~11:17~~	11:17	13:02	15:32	⌇	17:32	18:32	⌇	⌇
301	Děčín,Březiny,škola	5:02	6:01	⌇		7:31	8:01	10:21	~~11:21~~	11:21	13:06	15:36	⌇	17:36	18:36	⌇	⌇
301	Děčín,Březiny,Libverda	5:04	6:03	⌇		7:33	8:03	10:23	~~11:23~~	11:23	13:08	15:38	⌇	17:38	18:38	⌇	⌇
301	Děčín,škola	⌇	⌇	6:34		⌇	⌇	⌇	⌇	⌇	⌇	⌇	16:29	⌇	⌇	~~19:54~~	19:54
301	Děčín,Narex	5:07	6:06	|		7:36	8:06	10:26	~~11:26~~	11:26	13:11	15:41	|	17:41	18:41	|	|
301	**Děčín,Myslbekova**	**5:09**	**6:08**	**6:36**		**7:38**	**8:08**	**10:28**	~~11:28~~	**11:28**	**13:13**	**15:43**	**16:31**	**17:43**	**18:43**	~~19:56~~	**19:56**
301	**Děčín,Tyršova**	**5:11**	**6:10**	**6:38**		**7:40**	**8:10**	**10:30**	~~11:30~~	**11:30**	**13:15**	**15:45**	**16:33**	**17:45**	**18:45**	~~19:58~~	**19:58**
301	**Děčín,hl.nádr.**	**5:14**	**6:13**	**6:41**		**7:43**	**8:13**	**10:33**	~~11:33~~	**11:33**	**13:18**	**15:48**	**16:36**	**17:48**	**18:48**	~~20:01~~	**20:01**
301	**Děčín,aut.nádr.**			**6:43**		**7:45**	**8:15**	**10:35**	~~11:35~~	**11:35**	**13:20**			**17:50**	**18:50**	~~20:03~~	**20:03**
	Délka spoje 9.7.2020 [km]	*29,000*	*27,000*	*10,600*	*11,800*	*20,700*	*13,000*	*32,500*	*27,700*		*32,500*	*31,800*	*29,400*	*27,700*	*32,500*	*27,200*	
	Délka spoje 13.12.2020 [km]	*29,000*	*27,000*	*10,600*	*11,800*	*20,700*	*13,000*	*32,500*		*27,700*	*32,500*	*31,800*	*29,400*	*27,700*	*32,500*		*27,200*

SOBOTA + NEDĚLE

Číslo spoje:		202	204	204	402	402	404	404	406	406	408	408	410	410	206	206	
Zóna	Zastávka	⑥† ♿	⑥† 6 4 ♿	⑥† 6 4 ♿	⑥† 6 1 ♿	⑥† 6 1 ♿	⑥† 4 1 ♿	⑥† 4 1 ♿	⑥† 6 1 ♿ O	⑥† 6 1 ♿ O	⑥† 6 1 ♿	⑥† 6 1 ♿	⑥† 6 1 ♿ O	⑥† 6 1 ♿ O	⑥† 6 4 ♿	⑥† 6 7 ♿	
342	**Jetřichovice,Vysoká Lípa,rest.**																
342	Jetřichovice,Vysoká Lípa,rozc.																
342	Jetřichovice,Vysoká Lípa,hotel Lípa																
341	Jetřichovice,Starý mlýn																
341	Jetřichovice,ObÚ																
341	**Jetřichovice,host.**	**6:52**	~~9:14~~	**9:14**	~~9:27~~	**9:27**	~~10:07~~	**10:07**	~~12:07~~	**12:07**	~~15:07~~	**15:07**	~~17:07~~	**17:07**	~~17:14~~	**17:14**	
341	Jetřichovice,koup.	6:54	~~9:16~~	9:16	~~9:29~~	9:29	~~10:09~~	10:09	~~12:09~~	12:09	~~15:09~~	15:09	~~17:09~~	17:09	~~17:16~~	17:16	
341	Jetřichovice,Všemily,konírna	6:57	~~9:19~~	9:19	~~9:32~~	9:32	~~10:12~~	10:12	~~12:12~~	12:12	~~15:12~~	15:12	~~17:12~~	17:12	~~17:19~~	17:19	
341	Jetřichovice,Všemily	6:58	~~9:20~~	9:20	~~9:33~~	9:33	~~10:13~~	10:13	~~12:13~~	12:13	~~15:13~~	15:13	~~17:13~~	17:13	~~17:20~~	17:20	
341	Jetřichovice,Všemily,rozc.	6:59	~~9:21~~	9:21	~~9:34~~	9:34	~~10:14~~	10:14	~~12:14~~	12:14	~~15:14~~	15:14	~~17:14~~	17:14	~~17:21~~	17:21	
343	Srbská Kamenice,Ferd.sout.	7:02	~~9:24~~	9:24	~~9:37~~	9:37	~~10:17~~	10:17	~~12:17~~	12:17	~~15:17~~	15:17	~~17:17~~	17:17	~~17:24~~	17:24	
343	Srbská Kamenice,pošta	7:04	~~9:26~~	9:26	~~9:39~~	9:39	~~10:19~~	10:19	~~12:19~~	12:19	~~15:19~~	15:19	~~17:19~~	17:19	~~17:26~~	17:26	
343	**Srbská Kamenice,kříž.** příj.	**7:06**	~~9:28~~	**9:28**	~~9:41~~	**9:41**	~~10:21~~	**10:21**	~~12:21~~	**12:21**	~~15:21~~	**15:21**	~~17:21~~	**17:21**	~~17:28~~	**17:28**	
343	**Srbská Kamenice,kříž.** odj.	**7:06**	~~9:28~~	**9:28**	~~9:41~~	**9:41**	~~10:21~~	**10:21**	~~12:21~~	**12:21**	~~15:21~~	**15:21**	~~17:21~~	**17:21**	~~17:28~~	**17:28**	
345	Huntířov,Nová Oleška,rozc.	7:08	~~9:30~~	9:30	~~9:43~~	9:43	~~10:23~~	10:23	~~12:23~~	12:23	~~15:23~~	15:23	~~17:23~~	17:23	~~17:30~~	17:30	
345	Huntířov,Nová Oleška,rybník	7:09	⌇	⌇	~~9:44~~	9:44	~~10:24~~	10:24	~~12:24~~	12:24	~~15:24~~	15:24	⌇	⌇	⌇	⌇	
345	Huntířov,Nová Oleška,škola	7:10	⌇	⌇	~~9:45~~	9:45	~~10:25~~	10:25	~~12:25~~	12:25	~~15:25~~	15:25	⌇	⌇	⌇	⌇	
345	Huntířov,Stará Oleška,koupaliště	7:13	⌇	⌇	~~9:48~~	9:48	~~10:28~~	10:28	~~12:28~~	12:28	~~15:28~~	15:28	⌇	⌇	⌇	⌇	
345	Huntířov,Stará Oleška,škola	7:14	⌇	⌇	~~9:49~~	9:49	~~10:29~~	10:29	~~12:29~~	12:29	~~15:29~~	15:29	⌇	⌇	⌇	⌇	
345	Huntířov,dol.ves	7:17	⌇	⌇	~~9:52~~	9:52	~~10:32~~	10:32	~~12:32~~	12:32	~~15:32~~	15:32	⌇	⌇	⌇	⌇	
345	**Huntířov** příj.	**7:19**	⌇	⌇	~~9:54~~	**9:54**	~~10:34~~	**10:34**	~~12:34~~	**12:34**	~~15:34~~	**15:34**	⌇	⌇	⌇	⌇	
345	**Huntířov** odj.	**7:19**	⌇	⌇	~~9:54~~	**9:54**	~~10:34~~	**10:34**	~~12:34~~	**12:34**	~~15:34~~	**15:34**	⌇	⌇	⌇	⌇	
345	Huntířov,kostel	7:21	⌇	⌇	~~9:56~~	9:56	⌇	⌇	⌇	⌇	⌇	⌇	⌇	⌇	⌇	⌇	
346	Dobrná,Brložec	⌇	⌇	⌇	⌇	⌇	⌇	⌇	⌇	⌇	⌇	⌇	⌇	⌇	⌇	⌇	
346	Dobrná,rozc.Brložec	7:23	⌇	⌇	~~9:58~~	9:58	⌇	⌇	⌇	⌇	⌇	⌇	⌇	⌇	⌇	⌇	
346	Dobrná,hor.ves	7:24	⌇	⌇	~~9:59~~	9:59	⌇	⌇	⌇	⌇	⌇	⌇	⌇	⌇	⌇	⌇	
346	**Dobrná,škola**	**7:25**	⌇	⌇	~~10:00~~	**10:00**	⌇	⌇	⌇	⌇	⌇	⌇	⌇	⌇	⌇	⌇	
346	Dobrná,kovárna příj.	7:27	⌇	⌇	~~10:02~~	10:02	⌇	⌇	⌇	⌇	⌇	⌇	⌇	⌇	⌇	⌇	
346	Dobrná,kovárna odj.	7:27	⌇	⌇	~~10:02~~	10:02	⌇	⌇	⌇	⌇	⌇	⌇	⌇	⌇	⌇	⌇	
301	Děčín,Březiny,škola	7:31	⌇	⌇	~~10:06~~	10:06	⌇	⌇	⌇	⌇	⌇	⌇	⌇	⌇	⌇	⌇	
301	Děčín,Březiny,Libverda	7:33	⌇	⌇	~~10:08~~	10:08	⌇	⌇	⌇	⌇	⌇	⌇	⌇	⌇	⌇	⌇	
301	Děčín,škola	⌇	~~9:41~~	9:41	⌇	⌇	~~10:39~~	10:39	~~12:39~~	12:39	~~15:39~~	15:39	~~17:34~~	17:34	~~17:41~~	17:41	
301	Děčín,Narex	7:36	|	|	~~10:11~~	10:11	|	|	|	|	|	|	|	|	|	|	
301	**Děčín,Myslbekova**	**7:38**	~~9:43~~	**9:43**	~~10:13~~	**10:13**	~~10:41~~	**10:41**	~~12:41~~	**12:41**	~~15:41~~	**15:41**	~~17:36~~	**17:36**	~~17:43~~	**17:43**	
301	**Děčín,Tyršova**	**7:40**	~~9:45~~	**9:45**	~~10:15~~	**10:15**	~~10:43~~	**10:43**	~~12:43~~	**12:43**	~~15:43~~	**15:43**	~~17:38~~	**17:38**	~~17:45~~	**17:45**	
301	**Děčín,hl.nádr.**	**7:43**	~~9:48~~	**9:48**	~~10:18~~	**10:18**	~~10:46~~	**10:46**	~~12:46~~	**12:46**	~~15:46~~	**15:46**	~~17:41~~	**17:41**	~~17:48~~	**17:48**	
301	**Děčín,aut.nádr.**	**7:45**	~~9:50~~	**9:50**	~~10:20~~	**10:20**	~~10:48~~	**10:48**	~~12:48~~	**12:48**	~~15:48~~	**15:48**	~~17:43~~	**17:43**	~~17:50~~	**17:50**	
	Délka spoje 9.7.2020 [km]	*27,700*	*22,400*		*27,700*		*25,300*		*25,300*		*25,300*		*22,400*		*22,400*		551,900
	Délka spoje 13.12.2020 [km]	*27,700*		*22,400*		*27,700*		*25,300*		*25,300*		*25,300*		*22,400*		*22,400*	551,900

Vysvětlivky: Databáze (101, 201), Databáze (101, 201)

- ↳ přestup na navazující spoj
- | spoj zastávkou projíždí
- ⌇ spoj jede po jiné trase
- ♿ odjezdy zpravidla zajišťuje nízkopodlažní vozidlo
- ⚒ jede v pracovních dnech
- ⑥ jede v sobotu
- † jede v neděli a ve státem uznávané svátky
- 4 1 jede od 9.7. do 31.8.
- 4 1 jede od 1.7. do 31.8.
- 6 1 jede od 9.7. do 1.11.
- 6 1 jede od 2.4. do 31.10.
- 6 4 jede od 7.11. do 12.12.
- 6 4 jede od 13.12. do 1.4. a od 1.11. do 12.12.
- 6 7 jede od 13.12. do 1.4. a od 1.11. do 12.12., nejede 24.12.
- 7 1 jede od 1.9. do 2.10.
- 7 1 jede od 31.5. do 30.6. a od 1.9. do 3.10.
- O spoj 116 přepravuj(e/í) jízdní kola od 1.7. do 31.8., nejvýše 20 kol
- O spoje 406 a 410 přepravuj(e/í) jízdní kola od 10.4. do 1.11., nejvýše 20 kol
- O spoj 116 přepravuj(e/í) jízdní kola od 1.7. do 31.8., nejvýše 20 kol
- O spoje 406 a 410 přepravuj(e/í) jízdní kola od 10.4. do 1.11., nejvýše 20 kol

437 Děčín-Benešov n. Pl.-Verneřice-Rychnov

DOPRAVA ÚSTECKÉHO KRAJE

Doprava Ústeckého kraje

~~Platí od 9.7.2020~~
Platí od 13.12.2020

Linka 512437: Přepravu zajišťuje: Dopravní společnost ÚK, p.o.,Velká Hradební 3118/48,400 02 Ústí nad Labem

PRACOVNÍ DNY

Číslo spoje:	101	135	103	105	107	109	111	301	301	113	115	117	117	119	121	123	125	127	129	129	131	131	133	133
Zóna Zastávka	⚒ ♿	⚒ ♿	⚒ ♿	⚒ ♿	⚒ ♿	⚒ ♿	⚒ ♿	⚒ 41 ♿	⚒ 41 ♿	⚒ ♿	⚒ ♿	⚒ 51 ♿	⚒ 51 ♿	⚒ ♿	⚒ ♿	♿	⚒ ♿	⚒ ♿	⚒ ♿	⚒ 31 ♿	⚒ ♿	⚒ 31 ♿	⚒ ♿	⚒ 31 ♿
301 Děčín,hl.nádr.	**4:30**	**5:30**	**6:15**	**6:30**	**7:25**	**9:35**	**11:35**	~~12:05~~	**12:05**	**12:35**	**13:35**	~~14:05~~	**14:05**	**14:35**	**15:35**		**16:35**	**17:35**	~~18:35~~	**18:35**	~~19:35~~	**19:35**	~~21:45~~	**21:45**
301 Děčín,Tyršova	**4:33**	**5:33**	**6:18**	**6:33**	**7:28**	**9:38**	**11:38**	~~12:08~~	**12:08**	**12:38**	**13:38**	~~14:08~~	**14:08**	**14:38**	**15:38**		**16:38**	**17:38**	~~18:38~~	**18:38**	~~19:38~~	**19:38**	~~21:48~~	**21:48**
301 Děčín,Myslbekova	**4:35**	**5:35**	**6:20**	**6:35**	**7:30**	**9:40**	**11:40**	~~12:10~~	**12:10**	**12:40**	**13:40**	~~14:10~~	**14:10**	**14:40**	**15:40**		**16:40**	**17:40**	~~18:40~~	**18:40**	~~19:40~~	**19:40**	~~21:50~~	**21:50**
301 Děčín,Nářadí	4:37	5:37	6:22	6:37	7:32	9:42	11:42	~~12:12~~	12:12	12:42	13:42	~~14:12~~	14:12	14:42	15:42		16:42	17:42	~~18:42~~	18:42	~~19:42~~	19:42	~~21:52~~	21:52
301 Děčín,Březiny,Libverda	4:40	5:40	6:25	6:40	7:35	9:45	11:45	~~12:15~~	12:15	12:45	13:45	~~14:15~~	14:15	14:45	15:45		16:45	17:45	~~18:45~~	18:45	~~19:45~~	19:45	~~21:55~~	21:55
301 Děčín,Březiny,škola	4:42	5:42	6:27	6:42	7:37	9:47	11:47	~~12:17~~	12:17	12:47	13:47	~~14:17~~	14:17	14:47	15:47		16:47	17:47	~~18:47~~	18:47	~~19:47~~	19:47	~~21:57~~	21:57
301 Děčín,Březiny,hor.	4:43	5:43	6:28	6:43	7:38	9:48	11:48	~~12:18~~	12:18	12:48	13:48	~~14:18~~	14:18	14:48	15:48		16:48	17:48	~~18:48~~	18:48	~~19:48~~	19:48	~~21:58~~	21:58
339 Malá Veleň,Soutěsky	4:44	5:44	6:29	6:44	7:39	9:49	11:49	~~12:19~~	12:19	12:49	13:49	~~14:19~~	14:19	14:49	15:49		16:49	17:49	~~18:49~~	18:49	~~19:49~~	19:49	~~21:59~~	21:59
339 Malá Veleň,Jedlka,rozc.	4:45	5:45	6:30	6:45	7:40	9:50	11:50	~~12:20~~	12:20	12:50	13:50	~~14:20~~	14:20	14:50	15:50		16:50	17:50	~~18:50~~	18:50	~~19:50~~	19:50	~~22:00~~	22:00
339 Malá Veleň,Jedlka,záv.	4:46	5:46	6:31	6:46	7:41	9:51	11:51	~~12:21~~	12:21	12:51	13:51	~~14:21~~	14:21	14:51	15:51		16:51	17:51	~~18:51~~	18:51	~~19:51~~	19:51	~~22:01~~	22:01
331 Benešov n.Pl.,u čerp.st.	4:48	5:48	6:33	6:48	7:43	9:53	11:53	~~12:23~~	12:23	12:53	13:53	~~14:23~~	14:23	14:53	15:53		16:53	17:53	~~18:53~~	18:53	~~19:53~~	19:53	~~22:03~~	22:03
331 Benešov n.Pl.,záv.I	4:49	5:49	6:34	6:49	7:44	9:54	11:54	~~12:24~~	12:24	12:54	13:54	~~14:24~~	14:24	14:54	15:54		16:54	17:54	~~18:54~~	18:54	~~19:54~~	19:54	~~22:04~~	22:04
331 Benešov n.Pl.,nám. příj.	**4:51**	**5:51**	**6:36**	**6:51**	**7:46**	**9:56**	**11:56**	~~12:26~~	**12:26**	**12:56**	**13:56**	~~14:26~~	**14:26**	**14:56**	**15:56**		**16:56**	**17:56**	~~18:56~~	**18:56**	~~19:56~~	**19:56**	~~22:06~~	**22:06**
331 Benešov n.Pl.,nám. odj.	**4:53**			**6:53**	**7:48**	**9:58**	**11:58**				**13:58**			**14:58**	**15:58**		**16:58**	**17:58**	~~18:58~~	**18:58**	~~19:58~~	**19:58**	~~22:08~~	**22:08**
331 Benešov n.Pl.,rozc.Heřmanov	4:56			6:56	7:51	10:01	12:01				14:01			15:01	16:01		17:01	18:01	~~19:01~~	19:01	~~20:01~~	20:01	~~22:11~~	22:11
331 Benešov n.Pl.,Bedřichov záv.	4:58			6:58	7:53	10:03	12:03				14:03			15:03	16:03		17:03	18:03	~~19:03~~	19:03	~~20:03~~	20:03	~~22:13~~	22:13
332 Františkov n.Pl.,Ostrý	5:00			7:00	7:55	10:05	12:05				14:05			15:05	16:05		17:05	18:05	~~19:05~~	19:05	~~20:05~~	20:05	~~22:15~~	22:15
332 Františkov n.Pl.,záv.	5:01			7:01	7:56	10:06	12:06				14:06			15:06	16:06		17:06	18:06	~~19:06~~	19:06	~~20:06~~	20:06	~~22:16~~	22:16
332 Františkov n.Pl.,,pila	5:02			7:02	7:57	10:07	12:07				14:07			15:07	16:07		17:07	18:07	~~19:07~~	19:07	~~20:07~~	20:07	~~22:17~~	22:17
332 Františkov n.Pl.,Valkeřické rozc.	5:03			7:03	7:58	10:08	12:08				14:08			15:08	16:08		17:08	18:08	~~19:08~~	19:08	~~20:08~~	20:08	~~22:18~~	22:18
337 Valkeřice,u Benešů	5:05			7:05	8:00	10:10	12:10				14:10			15:10	16:10		17:10	18:10	~~19:10~~	19:10	~~20:10~~	20:10	~~22:20~~	22:20
337 Valkeřice,u Macháčků	5:07			7:07	8:02	10:12	12:12				14:12			15:12	16:12		17:12	18:12	~~19:12~~	19:12	~~20:12~~	20:12	~~22:22~~	22:22
337 Valkeřice,hřiště	5:08			7:08	8:03	10:13	12:13				14:13			15:13	16:13		17:13	18:13	~~19:13~~	19:13	~~20:13~~	20:13	~~22:23~~	22:23
337 Valkeřice,pošta	5:09			7:09	8:04	10:14	12:14				14:14			15:14	16:14		17:14	18:14	~~19:14~~	19:14	~~20:14~~	20:14	~~22:24~~	22:24
337 Valkeřice,u kostela	5:11			7:11	8:06	10:16	12:16				14:16			15:16	16:16		17:16	18:16	~~19:16~~	19:16	~~20:16~~	20:16	~~22:26~~	22:26
337 Valkeřice,u Sedláčků	5:13			7:13	8:08	10:18	12:18				14:18			15:18	16:18		17:18	18:18	~~19:18~~	19:18	~~20:18~~	20:18	~~22:28~~	22:28
337 Verneřice,rozc.	5:14			7:14	8:09	10:19	12:19				14:19			15:19	16:19		17:19	18:19	~~19:19~~	19:19	~~20:19~~	20:19	~~22:29~~	22:29
336 Verneřice příj.	**5:17**			⌇	**8:12**	**10:22**	**12:22**				**14:22**			**15:22**	**16:22**		**17:22**	**18:22**	~~19:22~~	**19:22**	~~20:22~~	**20:22**	~~22:32~~	**22:32**
336 Verneřice odj.				⌇			**12:32**							**15:22**		**16:52**					~~20:22~~	**20:22**		
336 Verneřice,sušička				⌇			12:34							15:24		16:54					~~20:24~~	20:24		
336 Verneřice,statek				⌇			12:35							15:25		16:55					~~20:25~~	20:25		
336 Verneřice,Čáslav,rozc.				⌇			12:37							15:27		16:57					~~20:27~~	20:27		
336 Verneřice,Příbram,dol.				⌇			12:38							15:28		16:58					~~20:28~~	20:28		
336 Verneřice,Příbram,rozc.				⌇			12:40							15:30		17:00					~~20:30~~	20:30		
336 Verneřice,Rychnov				**7:19**			**12:43**							**15:33**		**17:03**					~~20:33~~	**20:33**		
Délka spoje 9.7.2020 [km]	26,000	11,700	11,700	27,500	26,000	26,000	31,800	11,700		11,700	26,000	11,700		31,800	26,000	5,800	26,000	26,000	26,000		31,800		26,000	
Délka spoje 13.12.2020 [km]	26,000	11,700	11,700	27,500	26,000	26,000	31,800		11,700	11,700	26,000		11,700	31,800	26,000	5,800	26,000	26,000		26,000		31,800		26,000

SOBOTA + NEDĚLE

Číslo spoje:	201	201	203	203	205	205	207	209	209	
	⑥† ♿O	⑥†25 ♿O	⑥†64 ♿	⑥†64 ♿	⑥†61 ♿O	⑥†61 ♿O	⑥† ♿O	⑥† ♿	⑥†24 ♿	
301 Děčín,hl.nádr.	~~8:35~~	**8:35**	~~10:35~~	**10:35**	~~10:35~~	**10:35**	**14:35**	~~18:35~~	**18:35**	
301 Děčín,Tyršova	~~8:38~~	**8:38**	~~10:38~~	**10:38**	~~10:38~~	**10:38**	**14:38**	~~18:38~~	**18:38**	
301 Děčín,Myslbekova	~~8:40~~	**8:40**	~~10:40~~	**10:40**	~~10:40~~	**10:40**	**14:40**	~~18:40~~	**18:40**	
301 Děčín,Nářadí	~~8:42~~	8:42	~~10:42~~	10:42	~~10:42~~	10:42	14:42	~~18:42~~	18:42	
301 Děčín,Březiny,Libverda	~~8:45~~	8:45	~~10:45~~	10:45	~~10:45~~	10:45	14:45	~~18:45~~	18:45	
301 Děčín,Březiny,škola	~~8:47~~	8:47	~~10:47~~	10:47	~~10:47~~	10:47	14:47	~~18:47~~	18:47	
301 Děčín,Březiny,hor.	~~8:48~~	8:48	~~10:48~~	10:48	~~10:48~~	10:48	14:48	~~18:48~~	18:48	
339 Malá Veleň,Soutěsky	~~8:49~~	8:49	~~10:49~~	10:49	~~10:49~~	10:49	14:49	~~18:49~~	18:49	
339 Malá Veleň,Jedlka,rozc.	~~8:50~~	8:50	~~10:50~~	10:50	~~10:50~~	10:50	14:50	~~18:50~~	18:50	
339 Malá Veleň,Jedlka,záv.	~~8:51~~	8:51	~~10:51~~	10:51	~~10:51~~	10:51	14:51	~~18:51~~	18:51	
331 Benešov n.Pl.,u čerp.st.	~~8:53~~	8:53	~~10:53~~	10:53	~~10:53~~	10:53	14:53	~~18:53~~	18:53	
331 Benešov n.Pl.,záv.I	~~8:54~~	8:54	~~10:54~~	10:54	~~10:54~~	10:54	14:54	~~18:54~~	18:54	
331 Benešov n.Pl.,nám. příj.	~~8:56~~	**8:56**	~~10:56~~	**10:56**	~~10:56~~	**10:56**	**14:56**	~~18:56~~	**18:56**	
331 Benešov n.Pl.,nám. odj.	~~8:58~~	**8:58**	~~10:58~~	**10:58**	~~10:58~~	**10:58**	**14:58**	~~18:58~~	**18:58**	
331 Benešov n.Pl.,rozc.Heřmanov	~~9:01~~	9:01	~~11:01~~	11:01	~~11:01~~	11:01	15:01	~~19:01~~	19:01	
331 Benešov n.Pl.,Bedřichov záv.	~~9:03~~	9:03	~~11:03~~	11:03	~~11:03~~	11:03	15:03	~~19:03~~	19:03	
332 Františkov n.Pl.,Ostrý	~~9:05~~	9:05	~~11:05~~	11:05	~~11:05~~	11:05	15:05	~~19:05~~	19:05	
332 Františkov n.Pl.,záv.	~~9:06~~	9:06	~~11:06~~	11:06	~~11:06~~	11:06	15:06	~~19:06~~	19:06	
332 Františkov n.Pl.,,pila	~~9:07~~	9:07	~~11:07~~	11:07	~~11:07~~	11:07	15:07	~~19:07~~	19:07	
332 Františkov n.Pl.,Valkeřické rozc.	~~9:08~~	9:08	~~11:08~~	11:08	~~11:08~~	11:08	15:08	~~19:08~~	19:08	
337 Valkeřice,u Benešů	~~9:10~~	9:10	~~11:10~~	11:10	~~11:10~~	11:10	15:10	~~19:10~~	19:10	
337 Valkeřice,u Macháčků	~~9:12~~	9:12	~~11:12~~	11:12	~~11:12~~	11:12	15:12	~~19:12~~	19:12	
337 Valkeřice,hřiště	~~9:13~~	9:13	~~11:13~~	11:13	~~11:13~~	11:13	15:13	~~19:13~~	19:13	
337 Valkeřice,pošta	~~9:14~~	9:14	~~11:14~~	11:14	~~11:14~~	11:14	15:14	~~19:14~~	19:14	
337 Valkeřice,u kostela	~~9:16~~	9:16	~~11:16~~	11:16	~~11:16~~	11:16	15:16	~~19:16~~	19:16	
337 Valkeřice,u Sedláčků	~~9:18~~	9:18	~~11:18~~	11:18	~~11:18~~	11:18	15:18	~~19:18~~	19:18	
337 Verneřice,rozc.	~~9:19~~	9:19	~~11:19~~	11:19	~~11:19~~	11:19	15:19	~~19:19~~	19:19	
336 Verneřice příj.	~~9:22~~	**9:22**	~~11:22~~	**11:22**	~~11:22~~	**11:22**	**15:22**	~~19:22~~	**19:22**	
336 Verneřice odj.				↳	~~11:27~~	**11:27**				
336 Verneřice,sušička					~~11:29~~	11:29				
336 Verneřice,statek					~~11:30~~	11:30				
336 Verneřice,Čáslav,rozc.					~~11:32~~	11:32				
336 Verneřice,Příbram,dol.					~~11:33~~	11:33				
336 Verneřice,Příbram,rozc.					~~11:35~~	11:35				
336 Verneřice,Rychnov					~~11:38~~	**11:38**				
Délka spoje 9.7.2020 [km]	26,000		26,000		31,800		26,000	26,000		557,000
Délka spoje 13.12.2020 [km]		26,000		26,000		31,800	26,000		26,000	557,000

Vysvětlivky: Databáze (101, 201), Databáze (101, 201)

- ⌇ spoj jede po jiné trase
- ↳ spoje na sebe navazují s přestupem
- ♿ odjezdy zpravidla zajišťuje nízkopodlažní vozidlo
- ⚒ jede v pracovních dnech
- ⑥ jede v sobotu
- † jede v neděli a ve státem uznávané svátky
- 24 nejede 24.12.
- 25 nejede 25.12. a 1.1.
- 31 nejede 31.12.
- 41 jede od 9.7. do 31.8.
- 41 jede od 1.7. do 31.8.
- 51 nejede od 9.7. do 31.8.
- 51 nejede od 1.7. do 31.8.
- 61 jede od 9.7. do 1.11.
- 61 jede od 2.4. do 31.10.
- 64 jede od 7.11. do 12.12.
- 64 jede od 13.12. do 1.4. a od 1.11. do 12.12.
- O spoj přepravuje jízdní kola od 10.4. do 1.11., nejvýše 20 kol

437 Rychnov-Verneřice-Benešov n. Pl.-Děčín

DOPRAVA ÚSTECKÉHO KRAJE

Doprava Ústeckého kraje

~~**Platí od 9.7.2020**~~
Platí od 13.12.2020

Linka 512437: Přepravu zajišťuje: Dopravní společnost ÚK, p.o.,Velká Hradební 3118/48,400 02 Ústí nad Labem

PRACOVNÍ DNY

Číslo spoje:	102	104	106	142	142	110	108	112	114	134	134	116	118	120	122	124	126	128	130	130	132	132
Zóna Zastávka	⚒ ♿	⚒ ♿	⚒ ♿	⚒ 51 ♿	⚒ 51 ♿	⚒ ♿	⚒ ♿	⚒ ♿	⚒ ♿	⚒ 51 ♿	⚒ 51 ♿	⚒ ♿	⚒ ♿	⚒ ♿	⚒ ♿	⚒ ♿	⚒ ♿	⚒ ♿	⚒ ♿	⚒ 31 ♿	⚒ ♿	⚒ 31 ♿
336 Verneřice,Rychnov			**6:17**				**7:22**						**13:17**		**15:35**		**17:17**					
336 Verneřice,Příbram,rozc.			6:20				7:25						13:20		⌇		17:20					
336 Verneřice,Příbram,dol.			6:22				7:27						13:22		⌇		17:22					
336 Verneřice,Čáslav,rozc.			6:23				7:28						13:23		⌇		17:23					
336 Verneřice,statek			6:25				7:30						13:25		⌇		17:25					
336 Verneřice,sušička			6:26				7:31						13:26		⌇		17:26					
336 Verneřice příj.			**6:28**				**7:33**						**13:28**		⌇		**17:28**					
336 Verneřice odj.	**4:23**	**5:33**	**6:33**				**7:38**	**8:33**	**10:33**				**13:33**	**14:33**	⌇	**16:33**	↳	**17:33**	~~**18:33**~~	**18:33**	~~**20:33**~~	**20:33**
337 Verneřice,rozc.	4:26	5:36	6:36				7:41	8:36	10:36				13:36	14:36	15:41	16:36		17:36	~~18:36~~	18:36	~~20:36~~	20:36
337 Valkeřice,u Sedláčků	4:27	5:37	6:37				7:42	8:37	10:37				13:37	14:37	15:42	16:37		17:37	~~18:37~~	18:37	~~20:37~~	20:37
337 Valkeřice,u kostela	4:29	5:39	6:39				7:44	8:39	10:39				13:39	14:39	15:44	16:39		17:39	~~18:39~~	18:39	~~20:39~~	20:39
337 Valkeřice,pošta	4:31	5:41	6:41				7:46	8:41	10:41				13:41	14:41	15:46	16:41		17:41	~~18:41~~	18:41	~~20:41~~	20:41
337 Valkeřice,hřiště	4:32	5:42	6:42				7:47	8:42	10:42				13:42	14:42	15:47	16:42		17:42	~~18:42~~	18:42	~~20:42~~	20:42
337 Valkeřice,u Macháčků	4:33	5:43	6:43				7:48	8:43	10:43				13:43	14:43	15:48	16:43		17:43	~~18:43~~	18:43	~~20:43~~	20:43
337 Valkeřice,u Benešů	4:35	5:45	6:45				7:50	8:45	10:45				13:45	14:45	15:50	16:45		17:45	~~18:45~~	18:45	~~20:45~~	20:45
332 Františkov n.Pl.,Valkeřické rozc.	4:37	5:47	6:47	~~7:32~~	7:32		7:52	8:47	10:47				13:47	14:47	15:52	16:47		17:47	~~18:47~~	18:47	~~20:47~~	20:47
332 Františkov n.Pl.,,pila	4:38	5:48	6:48	~~7:33~~	7:33		7:53	8:48	10:48				13:48	14:48	15:53	16:48		17:48	~~18:48~~	18:48	~~20:48~~	20:48
332 Františkov n.Pl.,záv.	4:39	5:49	6:49	~~7:34~~	7:34		7:54	8:49	10:49				13:49	14:49	15:54	16:49		17:49	~~18:49~~	18:49	~~20:49~~	20:49
332 Františkov n.Pl.,Ostrý	4:40	5:50	6:50	~~7:35~~	7:35		7:55	8:50	10:50				13:50	14:50	15:55	16:50		17:50	~~18:50~~	18:50	~~20:50~~	20:50
331 Benešov n.Pl.,Bedřichov záv.	4:42	5:52	6:52	~~7:37~~	7:37		7:57	8:52	10:52				13:52	14:52	15:57	16:52		17:52	~~18:52~~	18:52	~~20:52~~	20:52
331 Benešov n.Pl.,rozc.Heřmanov	4:44	5:54	6:54	~~7:39~~	7:39		7:59	8:54	10:54				13:54	14:54	15:59	16:54		17:54	~~18:54~~	18:54	~~20:54~~	20:54
331 Benešov n.Pl.,nám. příj.	**4:47**	**5:57**	**6:57**	~~**7:42**~~	**7:42**		**8:02**	**8:57**	**10:57**				**13:57**	**14:57**	**16:02**	**16:57**		**17:57**	~~**18:57**~~	**18:57**	~~**20:57**~~	**20:57**
331 Benešov n.Pl.,nám. odj.	**4:50**	**6:00**	**7:05**		↳	**7:45**	**8:05**	**9:00**	**11:00**	~~**12:00**~~	**12:00**	**13:00**	**14:00**	**15:00**	**16:05**	**17:00**		**18:00**	~~**19:00**~~	**19:00**	~~**21:00**~~	**21:00**
331 Benešov n.Pl.,záv.I	**4:52**	**6:02**	**7:07**			**7:47**	**8:07**	**9:02**	**11:02**	~~**12:02**~~	**12:02**	**13:02**	**14:02**	**15:02**	**16:07**	**17:02**		**18:02**	~~**19:02**~~	**19:02**	~~**21:02**~~	**21:02**
331 Benešov n.Pl.,u čerp.st.	4:53	6:03	7:08			7:48	8:08	9:03	11:03	~~12:03~~	12:03	13:03	14:03	15:03	16:08	17:03		18:03	~~19:03~~	19:03	~~21:03~~	21:03
339 Malá Veleň,Jedlka,záv.	4:55	6:05	7:10			7:50	8:10	9:05	11:05	~~12:05~~	12:05	13:05	14:05	15:05	16:10	17:05		18:05	~~19:05~~	19:05	~~21:05~~	21:05
339 Malá Veleň,Jedlka,rozc.	4:56	6:06	7:11			7:51	8:11	9:06	11:06	~~12:06~~	12:06	13:06	14:06	15:06	16:11	17:06		18:06	~~19:06~~	19:06	~~21:06~~	21:06
339 Malá Veleň,Soutěsky	4:57	6:07	7:12			7:52	8:12	9:07	11:07	~~12:07~~	12:07	13:07	14:07	15:07	16:12	17:07		18:07	~~19:07~~	19:07	~~21:07~~	21:07
301 Děčín,Březiny,hor.	4:58	6:08	7:13			7:53	8:13	9:08	11:08	~~12:08~~	12:08	13:08	14:08	15:08	16:13	17:08		18:08	~~19:08~~	19:08	~~21:08~~	21:08
301 Děčín,Březiny,škola	4:59	6:09	7:14			7:54	8:14	9:09	11:09	~~12:09~~	12:09	13:09	14:09	15:09	16:14	17:09		18:09	~~19:09~~	19:09	~~21:09~~	21:09
301 Děčín,Březiny,Libverda	5:01	6:11	7:16			7:56	8:16	9:11	11:11	~~12:11~~	12:11	13:11	14:11	15:11	16:16	17:11		18:11	~~19:11~~	19:11	~~21:11~~	21:11
301 Děčín,Narex	5:04	6:14	7:19			7:59	8:19	9:14	11:14	~~12:14~~	12:14	13:14	14:14	15:14	16:19	17:14		18:14	~~19:14~~	19:14	~~21:14~~	21:14
301 Děčín,Myslbekova	**5:06**	**6:16**	**7:21**			**8:01**	**8:21**	**9:16**	**11:16**	~~**12:16**~~	**12:16**	**13:16**	**14:16**	**15:16**	**16:21**	**17:16**		**18:16**	~~**19:16**~~	**19:16**	~~**21:16**~~	**21:16**
301 Děčín,Tyršova	**5:08**	**6:18**	**7:23**			**8:03**	**8:23**	**9:18**	**11:18**	~~**12:18**~~	**12:18**	**13:18**	**14:18**	**15:18**	**16:23**	**17:18**		**18:18**	~~**19:18**~~	**19:18**	~~**21:18**~~	**21:18**
301 Děčín,hl.nádr.	**5:11**	**6:21**	**7:26**			**8:06**	**8:26**	**9:21**	**11:21**	~~**12:21**~~	**12:21**	**13:21**	**14:21**	**15:21**	**16:26**	**17:21**		**18:21**	~~**19:21**~~	**19:21**	~~**21:21**~~	**21:21**
Délka spoje 9.7.2020 [km]	*26,700*	*26,700*	*32,500*	*6,200*		*12,300*	*32,500*	*26,700*	*26,700*	*12,300*		*12,300*	*32,500*	*26,700*	*27,600*	*26,700*	*5,800*	*26,700*	*26,700*		*26,700*	
Délka spoje 13.12.2020 [km]	*26,700*	*26,700*	*32,500*		*6,200*	*12,300*	*32,500*	*26,700*	*26,700*		*12,300*	*12,300*	*32,500*	*26,700*	*27,600*	*26,700*	*5,800*	*26,700*		*26,700*		*26,700*

SOBOTA + NEDĚLE

Číslo spoje:	202	202	204	206	206	208	208	210	210	
Zóna Zastávka	⑥† ♿	⑥† 25 ♿	⑥† ♿O	⑥† 61 ♿O	⑥† 61 ♿O	⑥† 64 ♿	⑥† 64 ♿	⑥† ♿O	⑥† 24 ♿O	
336 Verneřice,Rychnov				~~**13:17**~~	**13:17**					
336 Verneřice,Příbram,rozc.				~~13:20~~	13:20					
336 Verneřice,Příbram,dol.				~~13:22~~	13:22					
336 Verneřice,Čáslav,rozc.				~~13:23~~	13:23					
336 Verneřice,statek				~~13:25~~	13:25					
336 Verneřice,sušička				~~13:26~~	13:26					
336 Verneřice příj.				~~**13:28**~~	**13:28**					
336 Verneřice odj.	~~**6:33**~~	**6:33**	**9:33**	~~**13:33**~~	**13:33**	~~**13:33**~~	**13:33**	~~**16:33**~~	**16:33**	
337 Verneřice,rozc.	~~6:36~~	6:36	9:36	~~13:36~~	13:36	~~13:36~~	13:36	~~16:36~~	16:36	
337 Valkeřice,u Sedláčků	~~6:37~~	6:37	9:37	~~13:37~~	13:37	~~13:37~~	13:37	~~16:37~~	16:37	
337 Valkeřice,u kostela	~~6:39~~	6:39	9:39	~~13:39~~	13:39	~~13:39~~	13:39	~~16:39~~	16:39	
337 Valkeřice,pošta	~~6:41~~	6:41	9:41	~~13:41~~	13:41	~~13:41~~	13:41	~~16:41~~	16:41	
337 Valkeřice,hřiště	~~6:42~~	6:42	9:42	~~13:42~~	13:42	~~13:42~~	13:42	~~16:42~~	16:42	
337 Valkeřice,u Macháčků	~~6:43~~	6:43	9:43	~~13:43~~	13:43	~~13:43~~	13:43	~~16:43~~	16:43	
337 Valkeřice,u Benešů	~~6:45~~	6:45	9:45	~~13:45~~	13:45	~~13:45~~	13:45	~~16:45~~	16:45	
332 Františkov n.Pl.,Valkeřické rozc.	~~6:47~~	6:47	9:47	~~13:47~~	13:47	~~13:47~~	13:47	~~16:47~~	16:47	
332 Františkov n.Pl.,,pila	~~6:48~~	6:48	9:48	~~13:48~~	13:48	~~13:48~~	13:48	~~16:48~~	16:48	
332 Františkov n.Pl.,záv.	~~6:49~~	6:49	9:49	~~13:49~~	13:49	~~13:49~~	13:49	~~16:49~~	16:49	
332 Františkov n.Pl.,Ostrý	~~6:50~~	6:50	9:50	~~13:50~~	13:50	~~13:50~~	13:50	~~16:50~~	16:50	
331 Benešov n.Pl.,Bedřichov záv.	~~6:52~~	6:52	9:52	~~13:52~~	13:52	~~13:52~~	13:52	~~16:52~~	16:52	
331 Benešov n.Pl.,rozc.Heřmanov	~~6:54~~	6:54	9:54	~~13:54~~	13:54	~~13:54~~	13:54	~~16:54~~	16:54	
331 Benešov n.Pl.,nám. příj.	~~**6:57**~~	**6:57**	**9:57**	~~**13:57**~~	**13:57**	~~**13:57**~~	**13:57**	~~**16:57**~~	**16:57**	
331 Benešov n.Pl.,nám. odj.	~~**7:00**~~	**7:00**	**10:00**	~~**14:00**~~	**14:00**	~~**14:00**~~	**14:00**	~~**17:00**~~	**17:00**	
331 Benešov n.Pl.,záv.I	~~**7:02**~~	**7:02**	**10:02**	~~**14:02**~~	**14:02**	~~**14:02**~~	**14:02**	~~**17:02**~~	**17:02**	
331 Benešov n.Pl.,u čerp.st.	~~7:03~~	7:03	10:03	~~14:03~~	14:03	~~14:03~~	14:03	~~17:03~~	17:03	
339 Malá Veleň,Jedlka,záv.	~~7:05~~	7:05	10:05	~~14:05~~	14:05	~~14:05~~	14:05	~~17:05~~	17:05	
339 Malá Veleň,Jedlka,rozc.	~~7:06~~	7:06	10:06	~~14:06~~	14:06	~~14:06~~	14:06	~~17:06~~	17:06	
339 Malá Veleň,Soutěsky	~~7:07~~	7:07	10:07	~~14:07~~	14:07	~~14:07~~	14:07	~~17:07~~	17:07	
301 Děčín,Březiny,hor.	~~7:08~~	7:08	10:08	~~14:08~~	14:08	~~14:08~~	14:08	~~17:08~~	17:08	
301 Děčín,Březiny,škola	~~7:09~~	7:09	10:09	~~14:09~~	14:09	~~14:09~~	14:09	~~17:09~~	17:09	
301 Děčín,Březiny,Libverda	~~7:11~~	7:11	10:11	~~14:11~~	14:11	~~14:11~~	14:11	~~17:11~~	17:11	
301 Děčín,Narex	~~7:14~~	7:14	10:14	~~14:14~~	14:14	~~14:14~~	14:14	~~17:14~~	17:14	
301 Děčín,Myslbekova	~~**7:16**~~	**7:16**	**10:16**	~~**14:16**~~	**14:16**	~~**14:16**~~	**14:16**	~~**17:16**~~	**17:16**	
301 Děčín,Tyršova	~~**7:18**~~	**7:18**	**10:18**	~~**14:18**~~	**14:18**	~~**14:18**~~	**14:18**	~~**17:18**~~	**17:18**	
301 Děčín,hl.nádr.	~~**7:21**~~	**7:21**	**10:21**	~~**14:21**~~	**14:21**	~~**14:21**~~	**14:21**	~~**17:21**~~	**17:21**	
Délka spoje 9.7.2020 [km]	*26,700*		*26,700*	*32,500*		*26,700*		*26,700*		553,600
Délka spoje 13.12.2020 [km]		*26,700*	*26,700*		*32,500*		*26,700*		*26,700*	553,600

Vysvětlivky: Databáze (101, 201), Databáze (101, 201)

- ↳ přestup na navazující spoj
- ⌇ spoj jede po jiné trase
- ↳ spoje na sebe navazují s přestupem
- ♿ odjezdy zpravidla zajišťuje nízkopodlažní vozidlo
- ⚒ jede v pracovních dnech
- ⑥ jede v sobotu
- † jede v neděli a ve státem uznávané svátky
- 24 nejede 24.12.
- 25 nejede 25.12. a 1.1.
- 31 nejede 31.12.
- 51 nejede od 9.7. do 31.8.
- 51 nejede od 1.7. do 31.8.
- 61 jede od 9.7. do 1.11.
- 61 jede od 2.4. do 31.10.
- 64 jede od 7.11. do 12.12.
- 64 jede od 13.12. do 1.4. a od 1.11. do 12.12.
- O spoj přepravuje jízdní kola od 10.4. do 1.11., nejvýše 20 kol

438 Děčín-Hřensko,Mezná

Doprava Ústeckého kraje

Platí od 9.7.2020
Platí od 13.12.2020

Linka 512438: Přepravu zajišťuje: Dopravní společnost UK, p.o.,Velká Hradební 3118/48,400 02 Ústí nad Labem

PRACOVNÍ DNY

Číslo spoje:	101	101	501	501	103	103	503	503	505	505	105	105	507	507	521	509	509	107	107	523	511	511	109	109	513	513	515	515	517	517	111	111	519	519
Zóna Zastávka	⚒51	⚒51	⚒41	⚒41	⚒51	⚒51	⚒41	⚒41	⚒51	⚒41	⚒51	⚒51	⚒41	⚒41	⚒41	⚒41	⚒41	⚒51	⚒51	⚒41	⚒41	⚒51	⚒51	⚒51	⚒41	⚒41	⚒41	⚒41	⚒41	⚒41	⚒51	⚒60	⚒41	⚒41
	A	A	A	A	A	A	A	A	A	A	A	A	A	A	A	A	A	A	A	A	A	A	A	A	A	A	A	A	A	A	A	A	A	A
301 Děčín,aut.nádr.	**6:07**	**6:07**	**7:37**	**7:37**	**8:07**	**8:07**	**8:37**	**8:37**	**9:37**	**9:37**	**10:07**	**10:07**	**10:37**	**10:37**	**11:37**	**12:37**	**12:37**	**13:07**	**13:07**	**13:37**	**14:37**	**14:37**	**15:07**	**15:07**	**15:37**	**15:37**	**16:37**	**16:37**	**17:37**	**17:37**	**18:07**	**18:07**	**18:37**	**18:37**
301 Děčín,hl.nádr. příj.	**6:09**	**6:09**	**7:39**	**7:39**	**8:09**	**8:09**	**8:39**	**8:39**	**9:39**	**9:39**	**10:09**	**10:09**	**10:39**	**10:39**	**11:39**	**12:39**	**12:39**	**13:09**	**13:09**	**13:39**	**14:39**	**14:39**	**15:09**	**15:09**	**15:39**	**15:39**	**16:39**	**16:39**	**17:39**	**17:39**	**18:09**	**18:09**	**18:39**	**18:39**
301 Děčín,hl.nádr. odj.	**6:11**	**6:11**	**7:41**	**7:41**	**8:11**	**8:11**	**8:41**	**8:41**	**9:41**	**9:41**	**10:11**	**10:11**	**10:41**	**10:41**	**11:41**	**12:41**	**12:41**	**13:11**	**13:11**	**13:41**	**14:41**	**14:41**	**15:11**	**15:11**	**15:41**	**15:41**	**16:41**	**16:41**	**17:41**	**17:41**	**18:11**	**18:11**	**18:41**	**18:41**
301 Děčín,Masarykovo nám.	6:15	6:15	7:45	7:45	8:15	8:15	8:45	8:45	9:45	9:45	10:15	10:15	10:45	10:45	11:45	12:45	12:45	13:15	13:15	13:45	14:45	14:45	15:15	15:15	15:45	15:45	16:45	16:45	17:45	17:45	18:15	18:15	18:45	18:45
301 Děčín,28.října	6:17	6:17	7:47	7:47	8:17	8:17	8:47	8:47	9:47	9:47	10:17	10:17	10:47	10:47	11:47	12:47	12:47	13:17	13:17	13:47	14:47	14:47	15:17	15:17	15:47	15:47	16:47	16:47	17:47	17:47	18:17	18:17	18:47	18:47
301 Děčín,Loubí,překladiště	6:19	6:19	7:49	7:49	8:19	8:19	8:49	8:49	9:49	9:49	10:19	10:19	10:49	10:49	11:49	12:49	12:49	13:19	13:19	13:49	14:49	14:49	15:19	15:19	15:49	15:49	16:49	16:49	17:49	17:49	18:19	18:19	18:49	18:49
301 Děčín,Loubí,I	6:20	6:20	7:50	7:50	8:20	8:20	8:50	8:50	9:50	9:50	10:20	10:20	10:50	10:50	11:50	12:50	12:50	13:20	13:20	13:50	14:50	14:50	15:20	15:20	15:50	15:50	16:50	16:50	17:50	17:50	18:20	18:20	18:50	18:50
301 Děčín,Loubí,II	6:21	6:21	7:51	7:51	8:21	8:21	8:51	8:51	9:51	9:51	10:21	10:21	10:51	10:51	11:51	12:51	12:51	13:21	13:21	13:51	14:51	14:51	15:21	15:21	15:51	15:51	16:51	16:51	17:51	17:51	18:21	18:21	18:51	18:51
301 Děčín,Loubí,IV	/	6:22	/	7:52	/	8:22	/	8:52	/	9:52	/	10:22	/	10:52	11:52	/	12:52	/	13:22	13:52	/	14:52	/	15:22	/	15:52	/	16:52	/	17:22	/	17:52	/	18:22	/
301 Děčín,Podskalí	6:23	6:23	7:53	7:53	8:23	8:23	8:53	8:53	9:53	9:53	10:23	10:23	10:53	10:53	11:53	12:53	12:53	13:23	13:23	13:53	14:53	14:53	15:23	15:23	15:53	15:53	16:53	16:53	17:53	17:53	18:23	18:23	18:53	18:53
321 Děčín,Dolní Žleb,hranice	6:28	6:28	7:58	7:58	8:28	8:28	8:58	8:58	9:58	9:58	10:28	10:28	10:58	10:58	11:58	12:58	12:58	13:28	13:28	13:58	14:58	14:58	15:28	15:28	15:58	15:58	16:58	16:58	17:58	17:58	18:28	18:28	18:58	18:58
321 Hřensko,Na výsluní	6:29	6:29	7:59	7:59	8:29	8:29	8:59	8:59	9:59	9:59	10:29	10:29	10:59	10:59	11:59	12:59	12:59	13:29	13:29	13:59	14:59	14:59	15:29	15:29	15:59	15:59	16:59	16:59	17:59	17:59	18:29	18:29	18:59	18:59
321 Hřensko,nábř.	**6:30**	**6:30**	**8:00**	**8:00**	**8:30**	**8:30**	**9:00**	**9:00**	**10:00**	**10:00**	**10:30**	**10:30**	**11:00**	**11:00**	**12:00**	**13:00**	**13:00**	**13:30**	**13:30**	**14:00**	**15:00**	**15:00**	**15:30**	**15:30**	**16:00**	**16:00**	**17:00**	**17:00**	**18:00**	**18:00**	**18:30**	**18:30**	**19:00**	**19:00**
321 Hřensko,střed	6:32	6:32	8:02	8:02	8:32	8:32	9:02	9:02	10:02	10:02	10:32	10:32	11:02	11:02	12:02	13:02	13:02	13:32	13:32	14:02	15:02	15:02	15:32	15:32	16:02	16:02	17:02	17:02	18:02	18:02	18:32	18:32	19:02	19:02
321 Hřensko,k soutěsce	6:34	6:34	8:04	8:04	8:34	8:34	9:04	9:04	10:04	10:04	10:34	10:34	11:04	11:04	12:04	13:04	13:04	13:34	13:34	14:04	15:04	15:04	15:34	15:34	16:04	16:04	17:04	17:04	18:04	18:04	18:34	18:34	19:04	19:04
321 Hřensko,upravna vody	6:36	6:36	8:06	8:06	8:36	8:36	9:06	9:06	10:06	10:06	10:36	10:36	11:06	11:06	12:06	13:06	13:06	13:36	13:36	14:06	15:06	15:06	15:36	15:36	16:06	16:06	17:06	17:06	18:06	18:06	18:36	18:36	19:06	19:06
321 Hřensko,Pravčická brána	6:38	6:38	8:08	8:08	8:38	8:38	9:08	9:08	10:08	10:08	10:38	10:38	11:08	11:08	12:08	13:08	13:08	13:38	13:38	14:08	15:08	15:08	15:38	15:38	16:08	16:08	17:08	17:08	18:08	18:08	18:38	18:38	19:08	19:08
322 Hřensko,Mezní Louka	**6:44**	**6:44**	**8:14**	**8:14**	**8:44**	**8:44**	**9:14**	**9:14**	**10:14**	**10:14**	**10:44**	**10:44**	**11:14**	**11:14**	**12:14**	**13:14**	**13:14**	**13:44**	**13:44**	**14:14**	**15:14**	**15:14**	**15:44**	**15:44**	**16:14**	**16:14**	**17:14**	**17:14**	**18:14**	**18:14**	**18:44**	**18:44**	**19:14**	**19:14**
322 Hřensko,Mezná	**6:49**	**6:49**	**8:19**	**8:19**	**8:49**	**8:49**	**9:19**	**9:19**	**10:19**	**10:19**	**10:49**	**10:49**	**11:19**	**11:19**	**12:19**	**13:19**	**13:19**	**13:49**	**13:49**	**14:19**	**15:19**	**15:19**	**15:49**	**15:49**	**16:19**	**16:19**	**17:19**	**17:19**	**18:19**	**18:19**	**18:49**	**18:49**	**19:19**	**19:19**
Délka spoje 9.7.2020 [km]	22,300		22,300		22,300		22,300		22,300		22,300		22,300			22,300		22,300			22,300		22,300		22,300		22,300		22,300		22,300		22,300	
Délka spoje 13.12.2020 [km]		22,300		22,300		22,300		22,300		22,300		22,300		22,300	22,300		22,300		22,300	22,300		22,300		22,300		22,300		22,300		22,300		22,300	

SOBOTA + NEDĚLE

Číslo spoje:	201	201	601	601	203	203	603	603	403	403	605	605	607	607	405	405	621	205	205	609	609	407	407	623	611	611	409	409	613	613	207	207	615	615	411	411	617	617	209	209	619	619	413	413
Zóna Zastávka	⚒51	⚒60	⚒41	⚒41	⚒64	⚒64	⚒41	⚒41	⚒72	⚒72	⚒41	⚒41	⚒41	⚒41	⚒72	⚒72	⚒41	⚒60	⚒64	⚒41	⚒41	⚒72	⚒72	⚒41	⚒41	⚒41	⚒72	⚒72	⚒41	⚒41	⚒64	⚒57	⚒57	⚒41	⚒41	⚒72	⚒72	⚒41	⚒41	⚒60	⚒57	⚒41	⚒41	⚒72	⚒72
	A	A	A	A	A	A	A	A	A	A	A	A	A	A	A	A	A	A	A	A	A	A	A	A	A	A	A	A	A	A	A	A	A	A	A	A	A	A	A	A	A	A	A	A
301 Děčín,aut.nádr.	**6:07**	**6:07**	**7:37**	**7:37**	**8:07**	**8:07**	**8:37**	**8:37**	**9:07**	**9:07**	**9:37**	**9:37**	**10:37**	**10:37**	**11:07**	**11:07**	**11:37**	**12:07**	**12:07**	**12:37**	**12:37**	**13:07**	**13:07**	**13:37**	**14:37**	**14:37**	**15:07**	**15:07**	**16:37**	**16:37**	**17:07**	**17:07**	**17:37**	**17:37**	**18:07**	**18:07**	**18:37**	**18:37**	**19:07**	**19:07**
301 Děčín,hl.nádr. příj.	**6:09**	**6:09**	**7:39**	**7:39**	**8:09**	**8:09**	**8:39**	**8:39**	**9:09**	**9:09**	**9:39**	**9:39**	**10:39**	**10:39**	**11:09**	**11:09**	**11:39**	**12:09**	**12:09**	**12:39**	**12:39**	**13:09**	**13:09**	**13:39**	**14:39**	**14:39**	**15:09**	**15:09**	**16:39**	**16:39**	**17:09**	**17:09**	**17:39**	**17:39**	**18:09**	**18:09**	**18:39**	**18:39**	**19:09**	**19:09**
301 Děčín,hl.nádr. odj.	**6:11**	**6:11**	**7:41**	**7:41**	**8:11**	**8:11**	**8:41**	**8:41**	**9:11**	**9:11**	**9:41**	**9:41**	**10:41**	**10:41**	**11:11**	**11:11**	**11:41**	**12:11**	**12:11**	**12:41**	**12:41**	**13:11**	**13:11**	**13:41**	**14:41**	**14:41**	**15:11**	**15:11**	**16:41**	**16:41**	**17:11**	**17:11**	**17:41**	**17:41**	**18:11**	**18:11**	**18:41**	**18:41**	**19:11**	**19:11**
301 Děčín,Masarykovo nám.	6:15	6:15	7:45	7:45	8:15	8:15	8:45	8:45	9:15	9:15	9:45	9:45	10:45	10:45	11:15	11:15	11:45	12:15	12:15	12:45	12:45	13:15	13:15	13:45	14:45	14:45	15:15	15:15	16:45	16:45	17:15	17:15	17:45	17:45	18:15	18:15	18:45	18:45	19:15	19:15
301 Děčín,28.října	6:17	6:17	7:47	7:47	8:17	8:17	8:47	8:47	9:17	9:17	9:47	9:47	10:47	10:47	11:17	11:17	11:47	12:17	12:17	12:47	12:47	13:17	13:17	13:47	14:47	14:47	15:17	15:17	16:47	16:47	17:17	17:17	17:47	17:47	18:17	18:17	18:47	18:47	19:17	19:17
301 Děčín,Loubí,překladiště	6:19	6:19	7:49	7:49	8:19	8:19	8:49	8:49	9:19	9:19	9:49	9:49	10:49	10:49	11:19	11:19	11:49	12:19	12:19	12:49	12:49	13:19	13:19	13:49	14:49	14:49	15:19	15:19	16:49	16:49	17:19	17:19	17:49	17:49	18:19	18:19	18:49	18:49	19:19	19:19
301 Děčín,Loubí,I	6:20	6:20	7:50	7:50	8:20	8:20	8:50	8:50	9:20	9:20	9:50	9:50	10:50	10:50	11:20	11:20	11:50	12:20	12:20	12:50	12:50	13:20	13:20	13:50	14:50	14:50	15:20	15:20	16:50	16:50	17:20	17:20	17:50	17:50	18:20	18:20	18:50	18:50	19:20	19:20
301 Děčín,Loubí,II	6:21	6:21	7:51	7:51	8:21	8:21	8:51	8:51	9:21	9:21	9:51	9:51	10:51	10:51	11:21	11:21	11:51	12:21	12:21	12:51	12:51	13:21	13:21	13:51	14:51	14:51	15:21	15:21	16:51	16:51	17:21	17:21	17:51	17:51	18:21	18:21	18:51	18:51	19:21	19:21
301 Děčín,Loubí,IV	/	6:22	/	7:52	/	8:22	/	8:52	/	9:22	/	9:52	/	10:52	11:22	/	11:52	/	12:22	/	12:52	/	13:22	13:52	/	14:52	/	15:22	/	16:52	/	17:22	/	17:52	/	18:22	/	18:52	/	19:22				
301 Děčín,Podskalí	6:23	6:23	7:53	7:53	8:23	8:23	8:53	8:53	9:23	9:23	9:53	9:53	10:53	10:53	11:23	11:23	11:53	12:23	12:23	12:53	12:53	13:23	13:23	13:53	14:53	14:53	15:23	15:23	16:53	16:53	17:23	17:23	17:53	17:53	18:23	18:23	18:53	18:53	19:23	19:23				
321 Děčín,Dolní Žleb,hranice	6:28	6:28	7:58	7:58	8:28	8:28	8:58	8:58	9:28	9:28	9:58	9:58	10:58	10:58	11:28	11:28	11:58	12:28	12:28	12:58	12:58	13:28	13:28	13:58	14:58	14:58	15:28	15:28	16:58	16:58	17:28	17:28	17:58	17:58	18:28	18:28	18:58	18:58	19:28	19:28				
321 Hřensko,Na výsluní	6:29	6:29	7:59	7:59	8:29	8:29	8:59	8:59	9:29	9:29	9:59	9:59	10:59	10:59	11:29	11:29	11:59	12:29	12:29	12:59	12:59	13:29	13:29	13:59	14:59	14:59	15:29	15:29	16:59	16:59	17:29	17:29	17:59	17:59	18:29	18:29	18:59	18:59	19:29	19:29				
321 Hřensko,nábř.	**6:30**	**6:30**	**8:00**	**8:00**	**8:30**	**8:30**	**9:00**	**9:00**	**9:30**	**9:30**	**10:00**	**10:00**	**11:00**	**11:00**	**11:30**	**11:30**	**12:00**	**12:30**	**12:30**	**13:00**	**13:00**	**13:30**	**13:30**	**14:00**	**15:00**	**15:00**	**15:30**	**15:30**	**16:00**	**16:00**	**16:30**	**16:30**	**17:00**	**17:00**	**17:30**	**17:30**	**18:00**	**18:00**	**18:30**	**18:30**	**19:00**	**19:00**	**19:30**	**19:30**
321 Hřensko,střed	6:32	6:32	8:02	8:02	8:32	8:32	9:02	9:02	9:32	9:32	10:02	10:02	11:02	11:02	11:32	11:32	12:02	12:32	12:32	13:02	13:02	13:32	13:32	14:02	15:02	15:02	15:32	15:32	16:02	16:02	16:32	16:32	17:02	17:02	17:32	17:32	18:02	18:02	18:32	18:32	19:02	19:02	19:32	19:32
321 Hřensko,k soutěsce	6:34	6:34	8:04	8:04	8:34	8:34	9:04	9:04	9:34	9:34	10:04	10:04	11:04	11:04	11:34	11:34	12:04	12:34	12:34	13:04	13:04	13:34	13:34	14:04	15:04	15:04	15:34	15:34	16:04	16:04	16:34	16:34	17:04	17:04	17:34	17:34	18:04	18:04	18:34	18:34	19:04	19:04	19:34	19:34
321 Hřensko,upravna vody	6:36	6:36	8:06	8:06	8:36	8:36	9:06	9:06	9:36	9:36	10:06	10:06	11:06	11:06	11:36	11:36	12:06	12:36	12:36	13:06	13:06	13:36	13:36	14:06	15:06	15:06	15:36	15:36	16:06	16:06	16:36	16:36	17:06	17:06	17:36	17:36	18:06	18:06	18:36	18:36	19:06	19:06	19:36	19:36
321 Hřensko,Pravčická brána	6:38	6:38	8:08	8:08	8:38	8:38	9:08	9:08	9:38	9:38	10:08	10:08	11:08	11:08	11:38	11:38	12:08	12:38	12:38	13:08	13:08	13:38	13:38	14:08	15:08	15:08	15:38	15:38	16:08	16:08	16:38	16:38	17:08	17:08	17:38	17:38	18:08	18:08	18:38	18:38	19:08	19:08	19:38	19:38
322 Hřensko,Mezní Louka	**6:44**	**6:44**	**8:14**	**8:14**	**8:44**	**8:44**	**9:14**	**9:14**	**9:44**	**9:44**	**10:14**	**10:14**	**11:14**	**11:14**	**11:44**	**11:44**	**12:14**	**12:44**	**12:44**	**13:14**	**13:14**	**13:44**	**13:44**	**14:14**	**15:14**	**15:14**	**15:44**	**15:44**	**16:14**	**16:14**	**16:44**	**16:44**	**17:14**	**17:14**	**17:44**	**17:44**	**18:14**	**18:14**	**18:44**	**18:44**	**19:14**	**19:14**	**19:44**	**19:44**
322 Hřensko,Mezná	**6:49**	**6:49**	**8:19**	**8:19**	**8:49**	**8:49**	**9:19**	**9:19**	**9:49**	**9:49**	**10:19**	**10:19**	**11:19**	**11:19**	**11:49**	**11:49**	**12:19**	**12:49**	**12:49**	**13:19**	**13:19**	**13:49**	**13:49**	**14:19**	**15:19**	**15:19**	**15:49**	**15:49**	**16:19**	**16:19**	**16:49**	**16:49**	**17:19**	**17:19**	**17:49**	**17:49**	**18:19**	**18:19**	**18:49**	**18:49**	**19:19**	**19:19**	**19:49**	**19:49**
Délka spoje 9.7.2020 [km]	22,300		22,300		22,300		22,300		22,300		22,300		22,300		22,300			22,300		22,300		22,300			22,300		22,300		22,300		22,300		22,300		22,300		22,300		22,300		22,300		825,100
Délka spoje 13.12.2020 [km]		22,300		22,300		22,300		22,300		22,300		22,300		22,300	22,300		22,300		22,300	22,300		22,300		22,300		22,300		22,300		22,300		22,300		22,300		22,300		22,300		22,300		914,300

Vysvětlivky: Databáze (101, 201), Databáze (101, 201)

- ♿ odjezdy zpravidla zajišťuje nízkopodlažní vozidlo
- ⚒ jede v pracovních dnech
- ⑥ jede v sobotu
- † jede v neděli a ve státem uznávané svátky
- **41** jede od 9.7. do 31.8.
- **41** jede od 1.7. do 31.8.
- **51** nejede od 9.7. do 31.8.
- **51** nejede od 1.7. do 31.8.
- **57** nejede 25.12., 1.1. a od 1.7. do 31.8.
- **60** nejede 31.12. a od 1.7. do 31.8.
- **64** jede od 7.11. do 12.12.
- **64** jede od 13.12. do 1.4. a od 1.11. do 12.12.
- **67** jede od 13.12. do 1.4. a od 1.11. do 12.12., nejede 24.12.
- **72** jede od 1.9. do 1.11.
- **72** jede od 2.4. do 30.6. a od 1.9. do 31.10.

438 Hřensko,Mezná-Děčín

Doprava Ústeckého kraje

Platí od 9.7.2020
Platí od 13.12.2020

Linka 512438: Přepravu zajišťuje: Dopravní společnost UK, p.o.,Velká Hradební 3118/48,400 02 Ústí nad Labem

PRACOVNÍ DNY

Číslo spoje:	102	102	502	502	104	104	504	504	506	506	106	106	522	508	508	524	108	108	510	510	512	512	514	514	110	110	516	516	518	518	112	112	520	520
Zóna Zastávka	✕51	51	✕41	41	✕51	51	✕41	41	✕51	51	✕41	41	51	✕41	41	✕41	41	51	✕51	51	✕41	41	✕41	41	✕51	51	✕41	41	✕41	41	✕51	51	✕60	41
	5	5	5	5	5	5	5	5	5	5	5	5	5	5	5	5	5	5	5	5	5	5	5	5	5	5	5	5	5	5	5	5	5	5
322 Hřensko,Mezná	**6:50**	**6:50**	**8:30**	**8:31**	**9:00**	**9:00**	**9:30**	**9:31**	**10:30**	**10:31**	**11:00**	**11:00**	**11:30**	**12:30**	**12:31**	**13:30**	**14:00**	**14:00**	**14:30**	**14:31**	**15:30**	**15:31**	**16:30**	**16:31**	**17:00**	**17:00**	**17:30**	**17:31**	**18:30**	**18:31**	**19:05**	**19:05**	**19:30**	**19:31**
322 Hřensko,Mezní Louka	**6:55**	**6:55**	**8:35**	**8:36**	**9:05**	**9:05**	**9:35**	**9:36**	**10:35**	**10:36**	**11:05**	**11:05**	**11:35**	**12:35**	**12:36**	**13:35**	**14:05**	**14:05**	**14:35**	**14:36**	**15:35**	**15:36**	**16:35**	**16:36**	**17:05**	**17:05**	**17:35**	**17:36**	**18:35**	**18:36**	**19:10**	**19:10**	**19:35**	**19:36**
321 Hřensko,Pravčická brána	7:01	7:01	8:41	8:42	9:11	9:11	9:41	9:42	10:41	10:42	11:11	11:11	11:41	12:41	12:42	13:41	14:11	14:11	14:41	14:42	15:41	15:42	16:41	16:42	17:11	17:11	17:41	17:42	18:41	18:42	19:16	19:16	19:41	19:42
321 Hřensko,Úprava vody	7:03	7:03	8:43	8:44	9:13	9:13	9:43	9:44	10:43	10:44	11:13	11:13	11:43	12:43	12:44	13:43	14:13	14:13	14:43	14:44	15:43	15:44	16:43	16:44	17:13	17:13	17:43	17:44	18:43	18:44	19:18	19:18	19:43	19:44
321 Hřensko,k soutěskám	7:05	7:05	8:45	8:46	9:15	9:15	9:45	9:46	10:45	10:46	11:15	11:15	11:45	12:45	12:46	13:45	14:15	14:15	14:45	14:46	15:45	15:46	16:45	16:46	17:15	17:15	17:45	17:46	18:45	18:46	19:20	19:20	19:45	19:46
321 Hřensko,střed	7:07	7:07	8:47	8:48	9:17	9:17	9:47	9:48	10:47	10:48	11:17	11:17	11:47	12:47	12:48	13:47	14:17	14:17	14:47	14:48	15:47	15:48	16:47	16:48	17:17	17:17	17:47	17:48	18:47	18:48	19:22	19:22	19:47	19:48
321 Hřensko,nábř. přj.	**7:09**	**7:09**	**8:49**	**8:50**	**9:19**	**9:19**	**9:49**	**9:50**	**10:49**	**10:50**	**11:19**	**11:19**	**11:49**	**12:49**	**12:50**	**13:49**	**14:19**	**14:19**	**14:49**	**14:50**	**15:49**	**15:50**	**16:49**	**16:50**	**17:19**	**17:19**	**17:49**	**17:50**	**18:49**	**18:50**	**19:24**	**19:24**	**19:49**	**19:50**
321 Hřensko,nábř. odj.	**7:09**	**7:09**	**8:54**	**8:52**	**9:22**	**9:24**	**9:54**	**9:52**	**10:54**	**10:52**	**11:22**	**11:24**	**11:54**	**12:54**	**12:52**	**13:54**	**14:22**	**14:24**	**14:54**	**14:52**	**15:54**	**15:52**	**16:54**	**16:52**	**17:22**	**17:24**	**17:54**	**17:52**	**18:54**	**18:52**	**19:27**	**19:29**	**19:54**	**19:52**
321 Hřensko,Na výsluní	7:10	7:10	8:55	8:53	9:23	9:25	9:55	9:53	10:55	10:53	11:23	11:25	11:55	12:55	12:53	13:55	14:23	14:25	14:55	14:53	15:55	15:53	16:55	16:53	17:23	17:25	17:55	17:53	18:55	18:53	19:28	19:30	19:55	19:53
321 Děčín,Dolní Zleb,hranice	7:11	7:11	8:56	8:54	9:24	9:26	9:56	9:54	10:56	10:54	11:24	11:26	11:56	12:56	12:54	13:56	14:24	14:26	14:56	14:54	15:56	15:54	16:56	16:54	17:24	17:26	17:56	17:54	18:56	18:54	19:29	19:31	19:56	19:54
301 Děčín,Podskalí	7:16	7:16	9:01	8:59	9:29	9:31	10:01	9:59	11:01	10:59	11:29	11:31	12:01	13:01	12:59	14:01	14:29	14:31	15:01	14:59	16:01	15:59	17:01	16:59	17:29	17:31	18:01	17:59	19:01	18:59	19:34	19:36	20:01	19:59
301 Děčín,Loubí,II	**7:18**	**7:18**	9:03	9:01	9:31	9:33	10:03	10:01	11:03	11:01	11:31	11:33	12:03	13:03	13:01	14:03	14:31	14:33	15:03	15:01	16:03	16:01	17:03	17:01	17:31	17:33	18:03	18:01	19:03	19:01	19:36	19:38	20:03	20:01
301 Děčín,Loubí,I	7:19	7:19	9:04	9:02	9:32	9:34	10:04	10:02	11:04	11:02	11:32	11:34	12:04	13:04	13:02	14:04	14:32	14:34	15:04	15:02	16:04	16:02	17:04	17:02	17:32	17:34	18:04	18:02	19:04	19:02	19:37	19:39	20:04	20:02
301 Děčín,Loubí,překladiště	**7:20**	**7:20**	9:05	9:03	9:33	9:35	10:05	10:03	11:05	11:03	11:33	11:35	12:05	13:05	13:03	14:05	14:33	14:35	15:05	15:03	16:05	16:03	17:05	17:03	17:33	17:35	18:05	18:03	19:05	19:03	19:38	19:40	20:05	20:03
301 Děčín,28.října	7:22	7:22	9:07	9:05	9:35	9:37	10:07	10:05	11:07	11:05	11:35	11:37	12:07	13:07	13:05	14:07	14:35	14:37	15:07	15:05	16:07	16:05	17:07	17:05	17:35	17:37	18:07	18:05	19:07	19:05	19:40	19:42	20:07	20:05
301 Děčín,Masarykovo nám.	7:24	7:24	9:09	9:07	9:37	9:39	10:09	10:07	11:09	11:07	11:37	11:39	12:09	13:09	13:07	14:09	14:37	14:39	15:09	15:07	16:09	16:07	17:09	17:07	17:37	17:39	18:09	18:07	19:09	19:07	19:42	19:44	20:09	20:07
301 Děčín,hl.nádr. přj.	**7:28**	**7:28**	**9:13**	**9:11**	**9:41**	**9:43**	**10:13**	**10:11**	**11:13**	**11:11**	**11:41**	**11:43**	**12:13**	**13:13**	**13:11**	**14:13**	**14:41**	**14:43**	**15:13**	**15:11**	**16:13**	**16:11**	**17:13**	**17:11**	**17:41**	**17:43**	**18:13**	**18:11**	**19:13**	**19:11**	**19:46**	**19:48**	**20:13**	**20:11**
301 Děčín,hl.nádr. odj.	**7:30**	**7:30**	**9:15**	**9:13**	**9:43**	**9:45**	**10:15**	**10:13**	**11:15**	**11:13**	**11:43**	**11:45**	**12:15**	**13:15**	**13:13**	**14:15**	**14:43**	**14:45**	**15:15**	**15:13**	**16:15**	**16:13**	**17:15**	**17:13**	**17:43**	**17:45**	**18:15**	**18:13**	**19:15**	**19:13**	**19:48**	**19:50**	**20:15**	**20:13**
301 Děčín,aut.nádr.	**7:32**	**7:32**	**9:17**	**9:16**	**9:45**	**9:47**	**10:17**	**10:16**	**11:17**	**11:16**	**11:45**	**11:47**	**12:17**	**13:17**	**13:16**	**14:17**	**14:45**	**14:47**	**15:17**	**15:16**	**16:17**	**16:16**	**17:17**	**17:16**	**17:45**	**17:47**	**18:17**	**18:16**	**19:17**	**19:16**	**19:50**	**19:52**	**20:17**	**20:15**
Délka spoje 9.7.2020 [km]	*22,400*			*22,400*	*22,400*			*22,400*	*22,400*			*22,400*			*22,400*			*22,400*			*22,400*			*22,400*			*22,400*			*22,400*			*22,400*	
Délka spoje 13.12.2020 [km]		*22,400*	*22,400*			*22,400*	*22,400*			*22,400*	*22,400*			*22,400*			*22,400*			*22,400*			*22,400*	*22,400*			*22,400*			*22,400*			*22,400*

SOBOTA + NEDĚLE

Číslo spoje:	202	202	602	602	204	204	604	604	404	404	606	606	622	406	608	608	206	206	624	408	408	610	610	612	612	410	410	614	614	208	208	616	616	412	412	618	618	210	210	620	620	414	414
Zóna Zastávka	◊51	51	◊59	59	◊41	41	◊41	41	◊64	64	◊64	64	◊41	41	◊72	72	◊72	72	◊41	41	◊72	72	◊72	72	◊41	41	◊41	41	◊72	72	◊72	72	◊41	41	◊72	72	◊72	72	◊41	41	◊64	64	◊57	57	◊41	41	◊72	72
	5	5	5	5	5	5	5	5	5	5	5	5	5	5	5	5	5	5	5	5	5	5	5	5	5	5	5	5	5	5	5	5	5	5	5	5	5	5	5	5	5	5	5
322 Hřensko,Mezná	**7:00**	**7:00**	**8:30**	**8:31**	**9:00**	**9:00**	**9:30**	**9:31**	**10:00**	**10:00**	**10:30**	**10:31**	**11:30**	**12:00**	**12:00**	**12:30**	**12:31**	**13:00**	**13:00**	**13:30**	**14:00**	**14:00**	**14:30**	**14:31**	**15:30**	**15:31**	**16:00**	**16:00**	**16:30**	**16:31**	**17:00**	**17:00**	**17:30**	**17:31**	**18:00**	**18:00**	**18:30**	**18:31**	**19:05**	**19:05**	**19:30**	**19:31**	**20:00**	**20:00**
322 Hřensko,Mezní Louka	**7:05**	**7:05**	**8:35**	**8:36**	**9:05**	**9:05**	**9:35**	**9:36**	**10:05**	**10:05**	**10:35**	**10:36**	**11:35**	**12:05**	**12:05**	**12:35**	**12:36**	**13:05**	**13:05**	**13:35**	**14:05**	**14:05**	**14:35**	**14:36**	**15:35**	**15:36**	**16:05**	**16:05**	**16:35**	**16:36**	**17:05**	**17:05**	**17:35**	**17:36**	**18:05**	**18:05**	**18:35**	**18:36**	**19:10**	**19:10**	**19:35**	**19:36**	**20:05**	**20:05**
321 Hřensko,Pravčická brána	7:11	7:11	8:41	8:42	9:11	9:11	9:41	9:42	10:11	10:11	10:41	10:42	11:41	12:11	12:11	12:41	12:42	13:11	13:11	13:41	14:11	14:11	14:41	14:42	15:41	15:42	16:11	16:11	16:41	16:42	17:11	17:11	17:41	17:42	18:11	18:11	18:41	18:42	19:16	19:16	19:41	19:42	20:11	20:11
321 Hřensko,Úprava vody	7:13	7:13	8:43	8:44	9:13	9:13	9:43	9:44	10:13	10:13	10:43	10:44	11:43	12:13	12:13	12:43	12:44	13:13	13:13	13:43	14:13	14:13	14:43	14:44	15:43	15:44	16:13	16:13	16:43	16:44	17:13	17:13	17:43	17:44	18:13	18:13	18:43	18:44	19:18	19:18	19:43	19:44	20:13	20:13
321 Hřensko,k soutěskám	7:15	7:15	8:45	8:46	9:15	9:15	9:45	9:46	10:15	10:15	10:45	10:46	11:45	12:15	12:15	12:45	12:46	13:15	13:15	13:45	14:15	14:15	14:45	14:46	15:45	15:46	16:15	16:15	16:45	16:46	17:15	17:15	17:45	17:46	18:15	18:15	18:45	18:46	19:20	19:20	19:45	19:46	20:15	20:15
321 Hřensko,střed	7:17	7:17	8:47	8:48	9:17	9:17	9:47	9:48	10:17	10:17	10:47	10:48	11:47	12:17	12:17	12:47	12:48	13:17	13:17	13:47	14:17	14:17	14:47	14:48	15:47	15:48	16:17	16:17	16:47	16:48	17:17	17:17	17:47	17:48	18:17	18:17	18:47	18:48	19:22	19:22	19:47	19:48	20:17	20:17
321 Hřensko,nábř. přj.	**7:19**	**7:19**	**8:49**	**8:50**	**9:19**	**9:19**	**9:49**	**9:50**	**10:19**	**10:19**	**10:49**	**10:50**	**11:49**	**12:19**	**12:19**	**12:49**	**12:50**	**13:19**	**13:19**	**13:49**	**14:19**	**14:19**	**14:49**	**14:50**	**15:49**	**15:50**	**16:19**	**16:19**	**16:49**	**16:50**	**17:19**	**17:19**	**17:49**	**17:50**	**18:19**	**18:19**	**18:49**	**18:50**	**19:24**	**19:24**	**19:49**	**19:50**	**20:19**	**20:19**
321 Hřensko,nábř. odj.	**7:22**	**7:24**	**8:54**	**8:52**	**9:22**	**9:24**	**9:54**	**9:52**	**10:24**	**10:22**	**10:54**	**10:52**	**11:54**	**12:22**	**12:24**	**12:54**	**12:52**	**13:22**	**13:24**	**13:54**	**14:22**	**14:24**	**14:54**	**14:52**	**15:54**	**15:52**	**16:22**	**16:24**	**16:54**	**16:52**	**17:22**	**17:24**	**17:54**	**17:52**	**18:22**	**18:24**	**18:54**	**18:52**	**19:27**	**19:29**	**19:54**	**19:52**	**20:22**	**20:24**
321 Hřensko,Na výsluní	7:23	7:25	8:55	8:53	9:23	9:25	9:55	9:53	10:25	10:23	10:55	10:53	11:55	12:23	12:25	12:55	12:53	13:23	13:25	13:55	14:23	14:25	14:55	14:53	15:55	15:53	16:23	16:25	16:55	16:53	17:23	17:25	17:55	17:53	18:23	18:25	18:55	18:53	19:28	19:30	19:55	19:53	20:23	20:25
321 Děčín,Dolní Zleb,hranice	7:24	7:26	8:56	8:54	9:24	9:26	9:56	9:54	10:24	10:26	10:56	10:54	11:56	12:24	12:26	12:56	12:54	13:24	13:26	13:56	14:24	14:26	14:56	14:54	15:56	15:54	16:24	16:26	16:56	16:54	17:24	17:26	17:56	17:54	18:24	18:26	18:56	18:54	19:29	19:31	19:56	19:54	20:24	20:26
301 Děčín,Podskalí	7:29	7:31	9:01	8:59	9:29	9:31	10:01	9:59	10:29	10:31	11:01	10:59	12:01	12:29	12:31	13:01	12:59	13:29	13:31	14:01	14:29	14:31	15:01	14:59	16:01	15:59	16:29	16:31	17:01	16:59	17:29	17:31	18:01	17:59	18:29	18:31	19:01	18:59	19:34	19:36	20:01	19:59	20:29	20:31
301 Děčín,Loubí,II	7:31	7:33	9:03	9:01	9:31	9:33	10:03	10:01	10:31	10:33	11:03	11:01	12:03	12:31	12:33	13:03	13:01	13:31	13:33	14:03	14:31	14:33	15:03	15:01	16:03	16:01	16:31	16:33	17:03	17:01	17:31	17:33	18:03	18:01	18:31	18:33	19:03	19:01	19:36	19:38	20:03	20:01	20:31	20:33
301 Děčín,Loubí,I	7:32	7:34	9:04	9:02	9:32	9:34	10:04	10:02	10:32	10:34	11:04	11:02	12:04	12:32	12:34	13:04	13:02	13:32	13:34	14:04	14:32	14:34	15:04	15:02	16:04	16:02	16:32	16:34	17:04	17:02	17:32	17:34	18:04	18:02	18:32	18:34	19:04	19:02	19:37	19:39	20:04	20:02	20:32	20:34
301 Děčín,Loubí,překladiště	7:33	7:35	9:05	9:03	9:33	9:35	10:05	10:03	10:33	10:35	11:05	11:03	12:05	12:33	12:35	13:05	13:03	13:33	13:35	14:05	14:33	14:35	15:05	15:03	16:05	16:03	16:33	16:35	17:05	17:03	17:33	17:35	18:05	18:03	18:33	18:35	19:05	19:03	19:38	19:40	20:05	20:03	20:33	20:35
301 Děčín,28.října	7:35	7:37	9:07	9:05	9:35	9:37	10:07	10:05	10:35	10:37	11:07	11:05	12:07	12:35	12:37	13:07	13:05	13:35	13:37	14:07	14:35	14:37	15:07	15:05	16:07	16:05	16:35	16:37	17:07	17:05	17:35	17:37	18:07	18:05	18:35	18:37	19:07	19:05	19:40	19:42	20:07	20:05	20:35	20:37
301 Děčín,Masarykovo nám.	7:37	7:39	9:09	9:07	9:37	9:39	10:09	10:07	10:37	10:39	11:09	11:07	12:09	12:37	12:39	13:09	13:07	13:37	13:39	14:09	14:37	14:39	15:09	15:07	16:09	16:07	16:37	16:39	17:09	17:07	17:37	17:39	18:09	18:07	18:37	18:39	19:09	19:07	19:42	19:44	20:09	20:07	20:37	20:39
301 Děčín,hl.nádr. přj.	**7:41**	**7:43**	**9:13**	**9:11**	**9:41**	**9:43**	**10:13**	**10:11**	**10:41**	**10:43**	**11:13**	**11:11**	**12:13**	**12:41**	**12:43**	**13:13**	**13:11**	**13:41**	**13:43**	**14:13**	**14:41**	**14:43**	**15:13**	**15:11**	**16:13**	**16:11**	**16:41**	**16:43**	**17:13**	**17:11**	**17:41**	**17:43**	**18:13**	**18:11**	**18:41**	**18:43**	**19:13**	**19:11**	**19:46**	**19:48**	**20:13**	**20:11**	**20:41**	**20:43**
301 Děčín,hl.nádr. odj.	**7:43**	**7:45**	**9:15**	**9:13**	**9:43**	**9:45**	**10:15**	**10:13**	**10:43**	**10:45**	**11:15**	**11:13**	**12:15**	**12:43**	**12:45**	**13:15**	**13:13**	**13:43**	**13:45**	**14:15**	**14:43**	**14:45**	**15:15**	**15:13**	**16:15**	**16:13**	**16:43**	**16:45**	**17:15**	**17:13**	**17:43**	**17:45**	**18:15**	**18:13**	**18:43**	**18:45**	**19:15**	**19:13**	**19:48**	**19:50**	**20:15**	**20:13**	**20:43**	**20:45**
301 Děčín,aut.nádr.	**7:45**	**7:47**	**9:17**	**9:16**	**9:45**	**9:47**	**10:17**	**10:16**	**10:45**	**10:47**	**11:17**	**11:16**	**12:17**	**12:45**	**12:47**	**13:17**	**13:16**	**13:45**	**13:47**	**14:17**	**14:45**	**14:47**	**15:17**	**15:16**	**16:17**	**16:16**	**16:45**	**16:47**	**17:17**	**17:16**	**17:45**	**17:47**	**18:17**	**18:16**	**18:45**	**18:47**	**19:17**	**19:16**	**19:50**	**19:52**	**20:17**	**20:15**	**20:45**	**20:47**
Délka spoje 9.7.2020 [km]	*22,400*			*22,400*	*22,400*			*22,400*	*22,400*			*22,400*			*22,400*			*22,400*			*22,400*			*22,400*			*22,400*			*22,400*			*22,400*			*22,400*			*22,400*			*22,400*		828,800
Délka spoje 13.12.2020 [km]		*22,400*	*22,400*			*22,400*	*22,400*			*22,400*	*22,400*			*22,400*			*22,400*			*22,400*			*22,400*	*22,400*			*22,400*			*22,400*			*22,400*			*22,400*			*22,400*			*22,400*	918,400

Vysvětlivky: Databáze (101, 201), Databáze (101, 201)

/	spoj jede po jiné trase
♿	odjezdy zpravidla zajišťuje nízkopodlažní vozidlo
✕	jede v pracovních dnech
◎	jede v sobotu
†	jede v neděli a ve státem uznávané svátky
41	jede od 9.7. do 31.8.
51	jede od 1.7. do 31.8.
59	nejede od 9.7. do 31.8.
501	nejede od 1.7. do 31.8.
551	nejede 25.12., 1.1. a od 1.7. do 31.8.
601	nejede 31.12. a od 1.7. do 31.8.
641	jede od 7.11. do 12.12.
642	jede od 13.12. do 1.4. a od 1.11. do 12.12.
721	jede od 13.12. do 1.4. a od 1.11. do 12.12., nejede 24.12.
722	jede od 1.9. do 1.11.
723	jede od 2.4. do 30.6. a od 1.9. do 31.10.

PŘÍLOHA 1

VYMEZENÍ LINEK A SPOJŮ

ČÁST 1A

JÍZDNÍ ŘÁDY

OBLAST

Dolní Poohří

637 Litoměřice-Brozany n.Ohří-Libochovice

DOPRAVA ÚSTECKÉHO KRAJE

Doprava Ústeckého kraje

~~**Platí od 01.07.2020**~~
Platí od 13.12.2020

Linka 552637: Přepravu zajišťuje: Dopravní společnost ÚK, p.o.,Velká Hradební 3118/48,400 02 Ústí nad Labem

PRACOVNÍ DNY

Číslo spoje:		101	103	115	105	107	109	111	113	
Zóna Zastávka		⚒ ♿	⚒ ♿	⚒ ♿	⚒ ♿	⚒ ♿	⚒ ♿	⚒ ♿	⚒ ♿	
601 Litoměřice,aut.nádr.		**5:28**	**6:43**		**11:33**	**13:33**	**14:33**	**15:33**	**17:33**	
601 Litoměřice,obchodní centrum		5:32	6:47		11:37	13:37	14:37	15:37	17:37	
601 Litoměřice,Želetická		5:33	6:48		11:38	13:38	14:38	15:38	17:38	
763 Terezín,křiž.		5:34	6:49		11:39	13:39	14:39	15:39	17:39	
763 Terezín,aut.nádr.		5:36	6:51		11:41	13:41	14:41	15:41	17:41	
763 Terezín,škola		5:38	6:53		11:43	13:43	14:43	15:43	17:43	
763 Bohušovice n.Ohří,záv.		5:39	6:54		11:44	13:44	14:44	15:44	17:44	
761 Bohušovice n.Ohří,sídliště		5:41	6:56		11:46	13:46	14:46	15:46	17:46	
761 Bohušovice n.Ohří,žel.st.	**příj.**	**5:43**	**6:58**		**11:48**	**13:48**	**14:48**	**15:48**	**17:48**	
761 Bohušovice n.Ohří,žel.st.	**odj.**	**5:44**	**6:59**		**11:49**	**13:49**	**14:49**	**15:49**	**17:49**	
762 Brňany,záv.		5:46	7:01		⟩	⟩	⟩	⟩	⟩	
762 Brňany		5:47	7:02		⟩	⟩	⟩	⟩	⟩	
766 Brozany n.Ohří,křiž.		5:51	7:06		⟩	⟩	⟩	⟩	⟩	
761 Bohušovice n.Ohří,Hrdly,obec		⟩	⟩		11:53	13:53	14:53	15:53	17:53	
764 Dolánky n.Ohří,obec		⟩	⟩		11:57	13:57	14:57	15:57	17:57	
765 Doksany,zámek		⟩	⟩		12:01	14:01	15:01	16:01	18:01	
766 Brozany n.Ohří	**příj.**	**5:52**	**7:07**		**12:04**	**14:04**	**15:04**	**16:04**	**18:04**	
766 Brozany n.Ohří	**odj.**	**5:52**	**7:09**	**10:24**	**12:04**	**14:04**	**15:04**	**16:04**	**18:04**	
766 Brozany n.Ohří,křiž.		⟩	7:10	10:25	12:05	14:05	15:05	⟩	18:05	
719 Rochov		⟩	7:12	10:27	12:07		15:07	⟩	18:07	
712 Vrbičany,rozc.		⟩	7:15	10:30	12:10		15:10	⟩	18:10	
713 Chotěšov,Brozanská		5:58	7:17	10:32	12:12		15:12	16:10	18:12	
713 Chotěšov,Na Návsi	**příj.**	⟩	7:18	10:33	12:13		⟩	16:11	⟩	
713 Chotěšov,Na Návsi	**odj.**	⟩	7:21	10:33	12:13		⟩	16:11	⟩	
713 Chotěšov,žel.st.		⟩	7:22	10:34	12:14		⟩	16:12	⟩	
718 Černiv		⟩	7:23	10:35	12:15		⟩	16:13	⟩	
718 Černiv,ObÚ		⟩	7:24	10:36	12:16		⟩	16:14	⟩	
728 Slatina		⟩	7:27	10:39	12:19		⟩	16:17	⟩	
721 Libochovice,Husova		⟩	7:30	10:42	12:22		⟩	16:20	⟩	
713 Chotěšov		5:59	⟩	⟩	⟩		15:13	⟩	18:13	
729 Radovesice		6:02	⟩	⟩	⟩		15:16	⟩	18:16	
721 Libochovice,cukrovar		6:04	⟩	⟩	⟩		15:18	⟩	18:18	
721 Libochovice,aut.nádr.		**6:06**	**7:32**	**10:44**	**12:24**		**15:20**	**16:22**	**18:20**	
721 Libochovice,žel.zast.město			**7:34**		**12:26**		**15:22**			
		22,800	*28,100*	*14,600*	*30,200*	*15,600*	*28,000*	*26,900*	*27,100*	193,300
		22,800	*28,100*	*14,600*	*30,200*	*15,600*	*28,000*	*26,900*	*27,100*	193,300

Vysvětlivky: Databáze (101), Databáze (101)

⟩ spoj jede po jiné trase

♿ odjezdy zpravidla zajišťuje nízkopodlažní vozidlo

⚒ jede v pracovních dnech

637 Libochovice-Brozany n.Ohří-Litoměřice

DOPRAVA ÚSTECKÉHO KRAJE

Doprava Ústeckého kraje

~~**Platí od 01.07.2020**~~
Platí od 13.12.2020

Linka 552637: Přepravu zajišťuje: Dopravní společnost ÚK, p.o.,Velká Hradební 3118/48,400 02 Ústí nad Labem

PRACOVNÍ DNY

Číslo spoje:		102	104	106	108	110	112	114	
Zóna	Zastávka	⚒ ♿	⚒ ♿	⚒ ♿	⚒ ♿	⚒ ♿	⚒ ♿	⚒ ♿	
721	**Libochovice,žel.zast.město**				**8:29**	**13:36**			
721	**Libochovice,aut.nádr.**	**4:25**	**5:50**	**6:40**	**8:31**	**13:38**		**16:45**	
721	Libochovice,cukrovar	4:27	5:52	6:42	⟩	⟩		⟩	
729	Radovesice	4:29	5:54	6:44	⟩	⟩		⟩	
713	Chotěšov	4:32	5:57	6:47	⟩	⟩		⟩	
721	Libochovice,Husova	⟩	⟩	⟩	8:33	13:40		16:47	
728	Slatina	⟩	⟩	⟩	8:36	13:43		16:50	
718	Černiv,ObÚ	⟩	⟩	⟩	8:39	13:46		16:53	
718	Černiv	⟩	⟩	⟩	8:40	13:47		16:54	
713	Chotěšov,žel.st.	⟩	⟩	⟩	8:41	13:48		16:55	
713	Chotěšov,Na Návsi	⟩	⟩	⟩	8:42	13:49		16:56	
713	Chotěšov,Brozanská	4:33	5:58	6:48	8:43	13:50		16:57	
712	Vrbičany,rozc.	4:35	6:00	6:50	⟩	⟩		⟩	
719	Rochov	4:38	6:03	6:53	⟩	⟩		⟩	
766	Brozany n.Ohří,kříž.	4:40	6:05	6:55	⟩	⟩	14:48	⟩	
766	**Brozany n.Ohří**	**4:41**	**6:06**	**6:56**	**8:49**	**13:56**	**14:49**	**17:03**	
765	Doksany,zámek	4:44	6:09	6:59	8:52	⟩	14:52	⟩	
764	Dolánky n.Ohří,obec	4:47	6:12	7:02	8:55	⟩	14:55	⟩	
761	Bohušovice n.Ohří,Hrdly,obec	4:51	6:16	7:06	8:59	⟩	14:59	⟩	
766	Brozany n.Ohří,kříž.	⟩	⟩	⟩	⟩	13:57	⟩	17:04	
762	Brňany	⟩	⟩	⟩	⟩	14:01	⟩	17:08	
762	Brňany,záv.	⟩	⟩	⟩	⟩	14:02	⟩	17:09	
761	**Bohušovice n.Ohří,žel.st.** **příj.**	**4:56**	**6:21**	**7:11**	**9:04**	**14:04**	**15:04**	**17:11**	
761	**Bohušovice n.Ohří,žel.st.** **odj.**	**4:57**	**6:22**	**7:17**	**9:05**	**14:05**	**15:05**	**17:12**	
761	Bohušovice n.Ohří,sídliště	4:59	6:24	7:19	9:07	14:07	15:07	17:14	
763	Bohušovice n.Ohří,záv.	5:01	6:26	7:21	9:09	14:09	15:09	17:16	
763	Terezín,škola	5:03	6:28	7:23	9:11	14:11	15:11	17:18	
763	Terezín,aut.nádr.	5:05	6:30	7:25	9:13	14:13	15:13	17:20	
763	Terezín,kříž.	5:07	6:32	7:27	9:15	14:15	15:15	17:22	
601	Litoměřice,Želetická	5:08	6:33	7:28	9:16	14:16	15:16	17:23	
601	Litoměřice,obchodní centrum	5:09	6:34	7:29	9:17	14:17	15:17	17:24	
601	**Litoměřice,aut.nádr.** **příj.**	**5:13**	**6:38**	**7:33**	**9:21**	**14:21**	**15:21**	**17:28**	
601	**Litoměřice,aut.nádr.** **odj.**			**7:35**					
601	Litoměřice,u pošty			7:38					
601	Litoměřice,Palachova			|					
601	**Litoměřice,žel.st.hor.**			**7:40**					
		27,200	*27,200*	*28,700*	*28,300*	*25,700*	*15,800*	*24,800*	177,700
		27,200	*27,200*	*28,700*	*28,300*	*25,700*	*15,800*	*24,800*	177,700

Vysvětlivky:

Databáze (101), Databáze (101)

|	spoj zastávkou projíždí
⟩	spoj jede po jiné trase
♿	odjezdy zpravidla zajišťuje nízkopodlažní vozidlo
⚒	jede v pracovních dnech

638 Litoměřice-Mšené-lázně-Martiněves,Radešín

Doprava Ústeckého kraje

~~Platí od 01.07.2020~~
Platí od 13.12.2020

Linka 552638: Přepravu zajišťuje: Dopravní společnost ÚK, p.o.,Velká Hradební 3118/48,400 02 Ústí nad Labem

PRACOVNÍ DNY

Číslo spoje:	131	101	103	105	107	109	111	113	115	117	119	121	123	125	133	127	127	129	129
Zóna Zastávka	⚒ ♿	⚒ ♿	⚒ ♿	⚒ ♿	⚒ ♿	⚒ ♿	⚒ ♿	⚒ ♿	⚒ ♿	⚒ ♿	⚒ ♿	⚒ ♿	⚒ ♿	⚒ ♿	⚒ ♿	⚒ ♿	⚒ 3.1 ♿	⚒ ♿	⚒ 3.1 ♿
601 Litoměřice,Pokratice,kaplička		**4:40**	**5:44**	**7:44**	**8:44**	**9:44**	**10:44**	**11:44**	**12:44**	**13:44**	**14:44**	**15:44**	**16:44**	**17:44**	**18:44**	~~19:44~~	**19:44**		
601 Litoměřice,Pokratická		4:41	5:45	7:45	8:45	9:45	10:45	11:45	12:45	13:45	14:45	15:45	16:45	17:45	18:45	~~19:45~~	19:45		
601 Litoměřice,u závor		4:43	5:47	7:47	8:47	9:47	10:47	11:47	12:47	13:47	14:47	15:47	16:47	17:47	18:47	~~19:47~~	19:47		
601 Litoměřice,žel.st.hor.		4:44	5:48	7:48	8:48	9:48	10:48	11:48	12:48	13:48	14:48	15:48	16:48	17:48	18:48	~~19:48~~	19:48		
601 Litoměřice,Palachova	|	|	|	|	|	|	|	|	|	|	|	|	|	|	|	|	|	|	|
601 Litoměřice,u pošty		4:46	5:50	7:50	8:50	9:50	10:50	11:50	12:50	13:50	14:50	15:50	16:50	17:50	18:50	~~19:50~~	19:50		
601 Litoměřice,aut.nádr. přij.		**4:49**	**5:53**	**7:53**	**8:53**	**9:53**	**10:53**	**11:53**	**12:53**	**13:53**	**14:53**	**15:53**	**16:53**	**17:53**	**18:53**	~~19:53~~	**19:53**		
601 Litoměřice,aut.nádr. odj.		**4:51**	**5:56**	**7:56**	**8:56**	**9:56**	**10:56**	**11:56**	**12:56**	**14:01**	**14:56**	**15:56**	**16:56**	**17:56**	**18:56**	~~19:56~~	**19:56**	~~22:36~~	**22:36**
601 Litoměřice,obchodní centrum		4:55	6:00	8:00	9:00	10:00	11:00	12:00	13:00	14:05	15:00	16:00	17:00	18:00	19:00	~~20:00~~	20:00	~~22:40~~	22:40
763 Terezín,aut.nádr.		**4:59**	**6:04**	**8:04**	**9:04**	**10:04**	**11:04**	**12:04**	**13:04**	**14:09**	**15:04**	**16:04**	**17:04**	**18:04**	**19:04**	~~20:04~~	**20:04**	~~22:44~~	**22:44**
763 Bohušovice n.Ohří,záv.		5:02	6:07	8:07	9:07	10:07	11:07	12:07	13:07	14:12	15:07	16:07	17:07	18:07	19:07	~~20:07~~	20:07	~~22:47~~	22:47
761 Bohušovice n.Ohří,sídliště		5:04	6:09	8:09	9:09	10:09	11:09	12:09	13:09	14:14	15:09	16:09	17:09	18:09	19:09	~~20:09~~	20:09	~~22:49~~	22:49
761 Bohušovice n.Ohří,žel.st. přij.		**5:06**	**6:11**	**8:11**	**9:11**	**10:11**	**11:11**	**12:11**	**13:11**	**14:16**	**15:11**	**16:11**	**17:11**	**18:11**	**19:11**	~~20:11~~	**20:11**	~~22:51~~	**22:51**
761 Bohušovice n.Ohří,žel.st. odj.		**5:07**	**6:12**	**8:12**	**9:12**	**10:12**	**11:12**	**12:12**	**13:12**	**14:17**	**15:12**	**16:12**	**17:12**	**18:12**	**19:12**	~~20:12~~	**20:12**	~~22:51~~	**22:51**
762 Brňany,záv.		5:09	6:14	8:14	9:14	10:14	11:14	12:14	13:14	14:19	15:14	16:14	17:14	18:14	19:14	~~20:14~~	20:14	~~22:53~~	22:53
762 Brňany		5:10	6:15	8:15	9:15	10:15	11:15	12:15	13:15	14:20	15:15	16:15	17:15	18:15	19:15	~~20:15~~	20:15	~~22:54~~	22:54
766 Brozany n.Ohří,kříž.		5:14	6:19	8:19	9:19	10:19	11:19	12:19	13:19	14:24	15:19	16:19	17:19	18:19	19:19	~~20:19~~	20:19	~~22:58~~	22:58
766 Brozany n.Ohří		**5:15**	**6:20**	**8:20**	**9:20**	**10:20**	**11:20**	**12:20**	**13:20**	**14:25**	**15:20**	**16:20**	**17:20**	**18:20**	**19:20**	~~20:20~~	**20:20**	~~22:59~~	**22:59**
765 Doksany,zámek		5:18	6:23	8:23		10:23		12:23	13:23	14:28	15:23	16:23	17:23	18:23	19:23	~~20:23~~	20:23	~~23:02~~	23:02
765 Doksany,škola		5:19	6:24	8:24		10:24		12:24	13:24	14:29	15:24	16:24	17:24	18:24	19:24	~~20:24~~	20:24	~~23:03~~	23:03
771 Budyně n.Ohří,Písty		5:23	6:28	8:28		10:28		12:28	13:28	14:33	15:28	16:28	17:28	18:28	19:28	~~20:28~~	20:28	~~23:07~~	23:07
771 Budyně n.Ohří,žel.st.		5:26	6:31	8:31		10:31		12:31	13:31	14:36	15:31	16:31	17:31	18:31	19:31	~~20:31~~	20:31	~~23:10~~	23:10
771 Budyně n.Ohří,Pražská	**4:24**	**5:28**	**6:33**	**8:33**		**10:33**		**12:33**	**13:33**	**14:38**	**15:33**	**16:33**	**17:33**	**18:33**	**19:33**	~~20:33~~	**20:33**	~~23:12~~	**23:12**
771 Budyně n.Ohří,Slánská	4:27	5:31	6:36	8:36		10:36		12:36	13:36	14:41	15:36	16:36	17:36	18:36		~~20:36~~	20:36	~~23:15~~	23:15
776 Mšené-lázně,u kapličky přij.	**4:32**	**5:36**	**6:41**	**8:41**		**10:41**		**12:41**	**13:41**	**14:46**	**15:41**	**16:41**	**17:41**	**18:41**		~~20:41~~	**20:41**	~~23:20~~	**23:20**
776 Mšené-lázně,u kapličky odj.	**4:33**		**6:41**			**10:41**		**12:41**		**14:47**	**15:41**	**16:41**	**17:41**						
776 Mšené-lázně,lázně	4:35		6:43			10:43		12:43		14:49	15:43	16:43	17:43						
779 Martiněves,Charvatce	4:37		6:45			10:45		12:45		14:51	15:45	16:45	17:45						
779 Martiněves,Radešín	**4:40**		**6:48**			**10:48**		**12:48**		**14:54**	**15:48**	**16:48**	**17:48**						
Délka spoje 01.07.2020 [km]	*10,100*	*30,400*	*34,700*	*30,400*	*15,400*	*34,700*	*15,400*	*34,700*	*30,400*	*34,700*	*34,700*	*34,700*	*34,700*	*30,400*	*24,600*	*30,400*		*27,300*	
Délka spoje 13.12.2020 [km]	*10,100*	*30,400*	*34,700*	*30,400*	*15,400*	*34,700*	*15,400*	*34,700*	*30,400*	*34,700*	*34,700*	*34,700*	*34,700*	*30,400*	*24,600*		*30,400*		*27,300*

SOBOTA + NEDĚLE

Číslo spoje:	151	153	155	157	159	159	161	161	163	163	165	165	
Zóna Zastávka	⑥† ♿	⑥† ♿	⑥† ♿	⑥† ♿	⑥† ♿	⑥† 2.4 ♿	⑥† ♿	⑥† 2.4 ♿	† 1.5 ♿	† 1.5 ♿	† 1.5 ♿	† 1.5 ♿	
7:44	**9:44**	**11:44**	**13:44**	~~15:44~~	**15:44**	~~17:44~~	**17:44**	~~19:44~~	**19:44**	~~20:54~~	**20:54**		
7:45	9:45	11:45	13:45	~~15:45~~	15:45	~~17:45~~	17:45	~~19:45~~	19:45	~~20:55~~	20:55		
7:47	9:47	11:47	13:47	~~15:47~~	15:47	~~17:47~~	17:47	~~19:47~~	19:47	~~20:57~~	20:57		
7:48	9:48	11:48	13:48	~~15:48~~	15:48	~~17:48~~	17:48	~~19:48~~	19:48	~~20:58~~	20:58		
|	|	|	|	|	|	|	|	|	|	|	|	
7:50	9:50	11:50	13:50	~~15:50~~	15:50	~~17:50~~	17:50	~~19:50~~	19:50	~~21:00~~	21:00		
7:53	**9:53**	**11:53**	**13:53**	~~15:53~~	**15:53**	~~17:53~~	**17:53**	~~19:53~~	**19:53**	~~21:03~~	**21:03**		
7:56	**9:56**	**11:56**	**13:56**	~~15:56~~	**15:56**	~~17:56~~	**17:56**	~~19:56~~	**19:56**	~~21:03~~	**21:03**		
8:00	10:00	12:00	14:00	~~16:00~~	16:00	~~18:00~~	18:00	~~20:00~~	20:00	~~21:07~~	21:07		
8:04	**10:04**	**12:04**	**14:04**	~~16:04~~	**16:04**	~~18:04~~	**18:04**	~~20:04~~	**20:04**	~~21:11~~	**21:11**		
8:07	10:07	12:07	14:07	~~16:07~~	16:07	~~18:07~~	18:07	~~20:07~~	20:07	~~21:14~~	21:14		
8:09	10:09	12:09	14:09	~~16:09~~	16:09	~~18:09~~	18:09	~~20:09~~	20:09	~~21:16~~	21:16		
8:11	**10:11**	**12:11**	**14:11**	~~16:11~~	**16:11**	~~18:11~~	**18:11**	~~20:11~~	**20:11**	~~21:18~~	**21:18**		
8:12	**10:12**	**12:12**	**14:12**	~~16:12~~	**16:12**	~~18:12~~	**18:12**	~~20:12~~	**20:12**	~~21:18~~	**21:18**		
8:14	10:14	12:14	14:14	~~16:14~~	16:14	~~18:14~~	18:14	~~20:14~~	20:14	~~21:20~~	21:20		
8:15	10:15	12:15	14:15	~~16:15~~	16:15	~~18:15~~	18:15	~~20:15~~	20:15	~~21:21~~	21:21		
8:19	10:19	12:19	14:19	~~16:19~~	16:19	~~18:19~~	18:19	~~20:19~~	20:19	~~21:25~~	21:25		
8:20	**10:20**	**12:20**	**14:20**	~~16:20~~	**16:20**	~~18:20~~	**18:20**	~~20:20~~	**20:20**	~~21:26~~	**21:26**		
8:23	10:23	12:23	14:23	~~16:23~~	16:23	~~18:23~~	18:23	~~20:23~~	20:23				
8:24	10:24	12:24	14:24	~~16:24~~	16:24	~~18:24~~	18:24	~~20:24~~	20:24				
8:28	10:28	12:28	14:28	~~16:28~~	16:28	~~18:28~~	18:28	~~20:28~~	20:28				
8:31	10:31	12:31	14:31	~~16:31~~	16:31	~~18:31~~	18:31	~~20:31~~	20:31				
8:33	**10:33**	**12:33**	**14:33**	~~16:33~~	**16:33**	~~18:33~~	**18:33**	~~20:33~~	**20:33**				
8:36	10:36	12:36	14:36	~~16:36~~	16:36	~~18:36~~	18:36	~~20:36~~	20:36				
8:41	**10:41**	**12:41**	**14:41**	~~16:41~~	**16:41**	~~18:41~~	**18:41**	~~20:41~~	**20:41**				
30,400	*30,400*	*30,400*	*30,400*	*30,400*		*30,400*		*30,400*		*15,400*		715,900	
30,400	*30,400*	*30,400*	*30,400*		*30,400*		*30,400*		*30,400*		*15,400*	715,900	

Vysvětlivky: Databáze (101, 201), Databáze (101, 201)

- | spoj zastávkou projíždí
- ≀ spoj jede po jiné trase
- ♿ odjezdy zpravidla zajišťuje nízkopodlažní vozidlo
- ⚒ jede v pracovních dnech
- ⑥ jede v sobotu
- † jede v neděli a ve státem uznávané svátky
- 1.5 nejede 5.7. a 27.9.
- 1.5 nejede od 24.12. do 26.12., 1.1., 2.4., 4.4., 1.5., 8.5. a od 4.7. do 5.7.
- 2.4 nejede 24.12.
- 3.1 nejede 31.12.

638 Martiněves,Radešín-Mšené-lázně-Litoměřice

Doprava Ústeckého kraje

~~Platí od 01.07.2020~~
Platí od 13.12.2020

Linka 552638: Přepravu zajišťuje: Dopravní společnost ÚK, p.o.,Velká Hradební 3118/48,400 02 Ústí nad Labem

PRACOVNÍ DNY

Číslo spoje:	102	104	106	108	110	112	114	132	116	118	120	122	124	126	130	130	128	128	134	134
Zóna Zastávka	⚒ ♿	⚒ ♿	⚒ ♿	⚒ ♿	⚒ ♿	⚒ ♿	⚒ ♿	⚒ ♿	⚒ ♿	⚒ ♿	⚒ ♿	⚒ ♿	⚒ ♿	⚒ ♿	⚒ ♿	⚒ 31 ♿	⚒ ♿	⚒ 31 ♿	⚒ ♿	⚒ 31 ♿
779 Martiněves,Radešín	**4:40**	**5:20**	**6:30**	**7:05**			**11:10**		**13:10**		**15:10**	**16:10**	**17:10**	**18:10**						
779 Martiněves,Charvatce	4:42	5:22	6:32	7:07			11:12		13:12		15:12	16:12	17:12	18:12						
776 Mšené-lázně,lázně	4:44	5:24	6:34	7:09			11:14		13:14		15:14	16:14	17:14	18:14						
776 Mšené-lázně,u kapličky přij.	**4:46**	**5:26**	**6:36**	**7:11**			**11:16**		**13:16**		**15:16**	**16:16**	**17:16**	**18:16**						
776 Mšené-lázně,u kapličky odj.	**4:47**	**5:27**	**6:39**	**7:13**		**9:17**	**11:17**		**13:17**		**15:17**	**16:17**	**17:17**	**18:17**	~~19:17~~	**19:17**	~~20:47~~	**20:47**		
771 Budyně n.Ohří,Slánská	4:52	5:32	6:44	7:18		9:22	11:22		13:22		15:22	16:22	17:22	18:22	~~19:22~~	19:22	~~20:52~~	20:52		
771 Budyně n.Ohří,Pražská přij.	**4:55**	**5:35**	**6:47**	**7:21**		**9:25**	**11:25**		**13:25**		**15:25**	**16:25**	**17:25**	**18:25**	~~19:25~~	**19:25**	~~20:55~~	**20:55**		
771 Budyně n.Ohří,Pražská odj.	**4:55**	**5:35**	**6:50**	**7:25**		**9:25**	**11:25**	**12:25**	**13:25**	**14:25**	**15:25**	**16:25**	**17:25**	**18:25**	~~19:25~~	**19:25**	~~20:55~~	**20:55**	~~22:52~~	**22:52**
771 Budyně n.Ohří,žel.st.	4:57	5:37	6:52	7:27		9:27	11:27	12:27	13:27	14:27	15:27	16:27	17:27	18:27	~~19:27~~	19:27	~~20:57~~	20:57	~~22:54~~	22:54
771 Budyně n.Ohří,Písty	5:00	5:40	6:55	7:30		9:30	11:30	12:30	13:30	14:30	15:30	16:30	17:30	18:30	~~19:30~~	19:30	~~21:00~~	21:00	~~22:57~~	22:57
765 Doksany,škola	5:04	5:44	6:59	7:34		9:34	11:34	12:34	13:34	14:34	15:34	16:34	17:34	18:34	~~19:34~~	19:34	~~21:04~~	21:04	~~23:01~~	23:01
765 Doksany,zámek	5:05	5:45	7:00	7:35		9:35	11:35	12:35	13:35	14:35	15:35	16:35	17:35	18:35	~~19:35~~	19:35	~~21:05~~	21:05	~~23:02~~	23:02
766 Brozany n.Ohří	**5:08**	**5:48**	**7:03**	**7:38**	**8:38**	**9:38**	**11:38**	**12:38**	**13:38**	**14:38**	**15:38**	**16:38**	**17:38**	**18:38**	~~19:38~~	**19:38**	~~21:08~~	**21:08**	~~23:05~~	**23:05**
766 Brozany n.Ohří,kříž.	5:09	5:49	7:04	7:39	8:39	9:39	11:39	12:39	13:39	14:39	15:39	16:39	17:39	18:39	~~19:39~~	19:39	~~21:09~~	21:09		
762 Brňany	5:13	5:53	7:08	7:43	8:43	9:43	11:43	12:43	13:43	14:43	15:43	16:43	17:43	18:43	~~19:43~~	19:43	~~21:13~~	21:13		
762 Brňany,záv.	5:14	5:54	7:09	7:44	8:44	9:44	11:44	12:44	13:44	14:44	15:44	16:44	17:44	18:44	~~19:44~~	19:44	~~21:14~~	21:14		
761 Bohušovice n.Ohří,žel.st. přij.	**5:16**	**5:56**	**7:11**	**7:46**	**8:46**	**9:46**	**11:46**	**12:46**	**13:46**	**14:46**	**15:46**	**16:46**	**17:46**	**18:46**	~~19:46~~	**19:46**	~~21:16~~	**21:16**		
761 Bohušovice n.Ohří,žel.st. odj.	**5:17**	**5:57**	**7:12**	**7:47**	**8:47**	**9:47**	**11:47**	**12:47**	**13:47**	**14:47**	**15:47**	**16:47**	**17:47**	**18:47**	~~19:47~~	**19:47**	~~21:17~~	**21:17**		
761 Bohušovice n.Ohří,sídliště	5:19	5:59	7:14	7:49	8:49	9:49	11:49	12:49	13:49	14:49	15:49	16:49	17:49	18:49	~~19:49~~	19:49	~~21:19~~	21:19		
763 Bohušovice n.Ohří,záv.	5:21	6:01	7:16	7:51	8:51	9:51	11:51	12:51	13:51	14:51	15:51	16:51	17:51	18:51	~~19:51~~	19:51	~~21:21~~	21:21		
763 Terezín,škola	⟆	⟆	⟆	7:53	⟆	⟆	⟆	⟆	⟆	⟆	⟆	⟆	⟆	⟆	⟆	⟆	⟆	⟆	⟆	⟆
763 Terezín,aut.nádr.	**5:24**	**6:04**	**7:19**	**7:55**	**8:54**	**9:54**	**11:54**	**12:54**	**13:54**	**14:54**	**15:54**	**16:54**	**17:54**	**18:54**	~~19:54~~	**19:54**	~~21:24~~	**21:24**		
601 Litoměřice,obchodní centrum	5:28	6:08	⟆	7:59	8:58	9:58	11:58	12:58	13:58	14:58	15:58	16:58	17:58	18:58	~~19:58~~	19:58	~~21:28~~	21:28		
601 Litoměřice,aut.nádr. přij.	**5:32**	**6:12**	**7:25**	**8:03**	**9:02**	**10:02**	**12:02**	**13:02**	**14:02**	**15:02**	**16:02**	**17:02**	**18:02**	**19:02**	~~20:02~~	**20:02**	~~21:32~~	**21:32**		
601 Litoměřice,aut.nádr. odj.	**5:33**	**6:13**	**7:28**	**8:03**	**9:03**	**10:03**	**12:03**	**13:03**	**14:03**	**15:03**	**16:03**	**17:03**	**18:03**	**19:02**	~~20:02~~	**20:02**	~~21:32~~	**21:32**		
601 Litoměřice,u pošty	5:36	6:16	7:31	8:06	9:06	10:06	12:06	13:06	14:06	15:06	16:06	17:06	18:06	19:05	~~20:05~~	20:05	~~21:35~~	21:35		
601 Litoměřice,Palachova	|	|	|	|	|	|	|	|	|	|	|	|	|	|	|	|	|	|	|	|
601 Litoměřice,žel.st.hor.	5:38	6:18	7:33	8:08	9:08	10:08	12:08	13:08	14:08	15:08	16:08	17:08	18:08	19:07	~~20:07~~	20:07	~~21:37~~	21:37		
601 Litoměřice,u závor	5:39	◖6:19	7:34	8:09	9:09	10:09	12:09	13:09	14:09	15:09	16:09	17:09	18:09	◖19:08						
601 Litoměřice,Pokratická	5:41	◖6:21	7:36	8:11	9:11	10:11	12:11	13:11	14:11	15:11	16:11	17:11	18:11	◖19:10						
601 Litoměřice,Pokratice,kaplička	**5:42**	**◖6:22**	**7:37**	**8:12**	**9:12**	**10:12**	**12:12**	**13:12**	**14:12**	**15:12**	**16:12**	**17:12**	**18:12**	**◖19:11**						
Délka spoje 01.07.2020 [km]	*34,000*	*34,000*	*33,700*	*34,200*	*15,000*	*29,600*	*34,000*	*24,100*	*34,000*	*24,100*	*34,000*	*34,000*	*34,000*	*34,000*	*28,300*		*28,300*		*9,100*	
Délka spoje 13.12.2020 [km]	*34,000*	*34,000*	*33,700*	*34,200*	*15,000*	*29,600*	*34,000*	*24,100*	*34,000*	*24,100*	*34,000*	*34,000*	*34,000*	*34,000*		*28,300*		*28,300*		*9,100*

SOBOTA + NEDĚLE

Číslo spoje:	152	154	156	158	160	162	162	164	164	166	166
Zóna Zastávka	⑥† ♿	⑥† ♿	⑥† ♿	⑥† ♿	⑥† ♿	⑥† ♿	⑥† 24 ♿	† 15 ♿	† 15 ♿	† 15 ♿	† 15 ♿
779 Martiněves,Radešín											
779 Martiněves,Charvatce											
776 Mšené-lázně,lázně											
776 Mšené-lázně,u kapličky přij.											
776 Mšené-lázně,u kapličky odj.	**7:17**	**9:17**	**11:17**	**13:17**	**15:17**	~~17:17~~	**17:17**	~~19:17~~	**19:17**		
771 Budyně n.Ohří,Slánská	7:22	9:22	11:22	13:22	15:22	~~17:22~~	17:22	~~19:22~~	19:22		
771 Budyně n.Ohří,Pražská přij.	**7:25**	**9:25**	**11:25**	**13:25**	**15:25**	~~17:25~~	**17:25**	~~19:25~~	**19:25**		
771 Budyně n.Ohří,Pražská odj.	**7:25**	**9:25**	**11:25**	**13:25**	**15:25**	~~17:25~~	**17:25**	~~19:25~~	**19:25**		
771 Budyně n.Ohří,žel.st.	7:27	9:27	11:27	13:27	15:27	~~17:27~~	17:27	~~19:27~~	19:27		
771 Budyně n.Ohří,Písty	7:30	9:30	11:30	13:30	15:30	~~17:30~~	17:30	~~19:30~~	19:30		
765 Doksany,škola	7:34	9:34	11:34	13:34	15:34	~~17:34~~	17:34	~~19:34~~	19:34		
765 Doksany,zámek	7:35	9:35	11:35	13:35	15:35	~~17:35~~	17:35	~~19:35~~	19:35		
766 Brozany n.Ohří	**7:38**	**9:38**	**11:38**	**13:38**	**15:38**	~~17:38~~	**17:38**	~~19:38~~	**19:38**	~~22:17~~	**22:17**
766 Brozany n.Ohří,kříž.	7:39	9:39	11:39	13:39	15:39	~~17:39~~	17:39	~~19:39~~	19:39	~~22:18~~	22:18
762 Brňany	7:43	9:43	11:43	13:43	15:43	~~17:43~~	17:43	~~19:43~~	19:43	~~22:22~~	22:22
762 Brňany,záv.	7:44	9:44	11:44	13:44	15:44	~~17:44~~	17:44	~~19:44~~	19:44	~~22:23~~	22:23
761 Bohušovice n.Ohří,žel.st. přij.	**7:46**	**9:46**	**11:46**	**13:46**	**15:46**	~~17:46~~	**17:46**	~~19:46~~	**19:46**	~~22:25~~	**22:25**
761 Bohušovice n.Ohří,žel.st. odj.	**7:47**	**9:47**	**11:47**	**13:47**	**15:47**	~~17:47~~	**17:47**	~~19:47~~	**19:47**	~~22:25~~	**22:25**
761 Bohušovice n.Ohří,sídliště	7:49	9:49	11:49	13:49	15:49	~~17:49~~	17:49	~~19:49~~	19:49	~~22:27~~	22:27
763 Bohušovice n.Ohří,záv.	7:51	9:51	11:51	13:51	15:51	~~17:51~~	17:51	~~19:51~~	19:51	~~22:29~~	22:29
763 Terezín,škola	⟆	⟆	⟆	⟆	⟆	⟆	⟆	⟆	⟆	⟆	⟆
763 Terezín,aut.nádr.	**7:54**	**9:54**	**11:54**	**13:54**	**15:54**	~~17:54~~	**17:54**	~~19:54~~	**19:54**	~~22:32~~	**22:32**
601 Litoměřice,obchodní centrum	7:58	9:58	11:58	13:58	15:58	~~17:58~~	17:58	~~19:58~~	19:58	~~22:36~~	22:36
601 Litoměřice,aut.nádr. přij.	**8:02**	**10:02**	**12:02**	**14:02**	**16:02**	~~18:02~~	**18:02**	~~20:02~~	**20:02**	~~22:40~~	**22:40**
601 Litoměřice,aut.nádr. odj.	**8:03**	**10:03**	**12:03**	**14:03**	**16:03**	~~18:03~~	**18:03**	~~20:02~~	**20:02**	~~22:40~~	**22:40**
601 Litoměřice,u pošty	8:06	10:06	12:06	14:06	16:06	~~18:06~~	18:06	~~20:05~~	20:05	~~22:43~~	22:43
601 Litoměřice,Palachova	|	|	|	|	|	|	|	|	|	|	|
601 Litoměřice,žel.st.hor.	8:08	10:08	12:08	14:08	16:08	~~18:08~~	18:08	~~20:07~~	20:07	~~◖22:45~~	◖22:45
601 Litoměřice,u závor	8:09	10:09	12:09	14:09	16:09	~~18:09~~	18:09	~~20:08~~	20:08	~~◖22:46~~	◖22:46
601 Litoměřice,Pokratická	8:11	10:11	12:11	14:11	16:11	~~18:11~~	18:11	~~20:10~~	20:10	~~◖22:48~~	◖22:48
601 Litoměřice,Pokratice,kaplička	**8:12**	**10:12**	**12:12**	**14:12**	**16:12**	~~18:12~~	**18:12**	~~20:11~~	**20:11**	~~◖22:49~~	**◖22:49**
Délka spoje 01.07.2020 [km]	*29,600*	*29,600*	*29,600*	*29,600*	*29,600*	*29,600*		*29,600*		*15,000*	
Délka spoje 13.12.2020 [km]	*29,600*	*29,600*	*29,600*	*29,600*	*29,600*		*29,600*		*29,600*		*15,000*

720,600
720,600

Vysvětlivky: Databáze (101, 201), Databáze (101, 201)

- | spoj zastávkou projíždí
- ⟆ spoj jede po jiné trase
- ♿ odjezdy zpravidla zajišťuje nízkopodlažní vozidlo
- ⚒ jede v pracovních dnech
- ⑥ jede v sobotu
- † jede v neděli a ve státem uznávané svátky
- 15 nejede 5.7. a 27.9.
- 15 nejede od 24.12. do 26.12., 1.1., 2.4., 4.4., 1.5., 8.5. a od 4.7. do 5.7.
- 24 nejede 24.12.
- 31 nejede 31.12.
- ◖ spoj zastavuje pouze pro vystupování

646 Roudnice n.Labem-Ledčice

Doprava Ústeckého kraje

Platí ~~od 01.07.2020~~
Platí od 13.12.2020

Linka 552646: Přepravu zajišťuje: Dopravní společnost ÚK, p.o.,Velká Hradební 3118/48,400 02 Ústí nad Labem

PRACOVNÍ DNY

Číslo spoje:	101	105	141	103	103	107	109	111	143	113	115	117	119	121	123	123	127	127	145	145	125	125
Zóna Zastávka	⚒ ♿	⚒ ♿	⚒ ♿	⚒ 4 2 ♿	⚒ 4 2 ♿	⚒ ♿	⚒ ♿	⚒ ♿	⚒ ♿	⚒ ♿	⚒ ♿	⚒ ♿	⚒ ♿	⚒ ♿	⚒ ♿	⚒ 3 1 ♿	⚒ ♿	⚒ 3 1 ♿	⚒ ♿	⚒ 3 1 ♿	⚒ ♿	⚒ 3 1 ♿
661 Roudnice n.L.,žel.st. 7	**5:17**		**6:23**						**13:17**										~~**21:41**~~	**21:41**	~~**22:17**~~	**22:17**
661 Roudnice n.L.,Chelčického 7	◂ **5:20**		⌇						⌇										⌇	⌇	⌇	⌇
661 Roudnice n.L.,Čihadla 7	◂ **5:27**		**6:31**						**13:25**										~~**21:49**~~	**21:49**	⌇	⌇
661 Roudnice n.L.,aut.nádr. 7	**5:29**	**6:07**	**6:33**	~~**6:57**~~	**6:57**	**9:27**	**11:27**	**12:27**	**13:27**	**13:37**	**14:32**	**15:27**	**16:27**	**17:27**	~~**18:57**~~	**18:57**	~~**20:27**~~	**20:27**			⌇	⌇
661 Roudnice n.L.,Purkyňovo nám. 7	5:31	6:09		~~6:59~~	6:59	9:29	11:29	12:29		13:39	14:34	15:29	16:29	17:29	~~18:59~~	18:59	~~20:29~~	20:29			⌇	⌇
661 Roudnice n.L.,Čihadla 7	5:33	6:11		~~7:01~~	7:01	9:31	11:31	12:31		13:41	14:36	15:31	16:31	17:31	~~19:01~~	19:01	~~20:31~~	20:31			⌇	⌇
685 Krabčice,Vesce,rozc.1.0 7	5:35	6:13		~~7:03~~	7:03	9:33	11:33	12:33		13:43	14:38	15:33	16:33	17:33	~~19:03~~	19:03	~~20:33~~	20:33			~~22:23~~	22:23
685 Krabčice 6	5:36	6:14		~~7:04~~	7:04	9:34	11:34	12:34		13:44	14:39	15:34	16:34	17:34	~~19:04~~	19:04	~~20:34~~	20:34			~~22:24~~	22:24
685 Krabčice,Rovné,rozc.1.0 6	5:37	6:15		~~7:05~~	7:05	9:35	11:35	12:35		13:45	14:40	15:35	16:35	17:35	~~19:05~~	19:05	~~20:35~~	20:35			◂ ~~22:25~~	◂ 22:25
694 Ctiněves,žel.st. 5	5:40	6:18		~~7:08~~	7:08	9:38	11:38	12:38		13:48	14:43	15:38	16:38	17:38	~~19:08~~	19:08	~~20:38~~	20:38			◂ ~~22:28~~	◂ 22:28
694 Ctiněves 5	5:41	6:19		~~7:09~~	7:09	9:39	11:39	12:39		13:49	14:44	15:39	16:39	17:39	~~19:09~~	19:09	~~20:39~~	20:39			◂ ~~22:29~~	◂ 22:29
695 Černouček 5	⌇	6:22		~~7:12~~	7:12	9:42	11:42	12:42		13:52	14:47	15:42	16:42	17:42	~~19:12~~	19:12	~~20:42~~	20:42			◂ ~~22:32~~	◂ 22:32
696 Mnetěš 5	⌇	**6:26**		~~**7:16**~~	**7:16**	**9:46**	**11:46**	**12:46**		**13:56**	**14:51**	**15:46**	**16:46**	**17:46**	~~**19:16**~~	**19:16**	~~**20:46**~~	**20:46**			◂ ~~**22:36**~~	◂ **22:36**
695 Černouček 5	**5:44**	**6:30**				**9:50**	**11:50**	**12:50**		**14:00**	**14:55**	**15:50**	**16:50**	**17:50**	~~**19:20**~~	**19:20**	~~**20:50**~~	**20:50**			◂ ~~**22:40**~~	◂ **22:40**
699 Ledčice 4	**5:47**	**6:33**				**9:53**	**11:53**	**12:53**		**14:03**	**14:58**	**15:53**	**16:53**	**17:53**	~~**19:23**~~	**19:23**	~~**20:53**~~	**20:53**			◂ ~~**22:43**~~	◂ **22:43**
699 Ledčice,Rozc. 4		**6:34**				**9:54**					**14:59**		**16:54**	**17:54**	~~**19:24**~~	**19:24**						
Délka spoje 01.07.2020 [km]	*17,800*	*17,400*	*2,800*	*11,800*		*17,400*	*16,400*	*16,400*	*2,800*	*16,400*	*17,400*	*16,400*	*17,400*	*17,400*	*17,400*		*16,400*		*2,000*		*17,000*	
Délka spoje 13.12.2020 [km]	*17,800*	*17,400*	*2,800*		*11,800*	*17,400*	*16,400*	*16,400*	*2,800*	*16,400*	*17,400*	*16,400*	*17,400*	*17,400*		*17,400*		*16,400*		*2,000*		*17,000*

SOBOTA + NEDĚLE

151	153	155	155	157	157
⑥† ♿	⑥† ♿	⑥† ♿	⑥† 2 4 ♿	† 1 5 ♿	† 1 5 ♿
				~~**21:41**~~	**21:41**
				⌇	⌇
				~~**21:49**~~	**21:49**
10:09	**14:09**	~~**18:09**~~	**18:09**	~~**21:51**~~	**21:51**
10:11	14:11	~~18:11~~	18:11		
10:13	14:13	~~18:13~~	18:13		
10:15	14:15	~~18:15~~	18:15		
10:16	14:16	~~18:16~~	18:16		
10:17	14:17	~~18:17~~	18:17		
10:20	14:20	~~18:20~~	18:20		
10:21	14:21	~~18:21~~	18:21		
10:24	14:24	~~18:24~~	18:24		
10:28	**14:28**	~~**18:28**~~	**18:28**		
10:32	**14:32**	~~**18:32**~~	**18:32**		
10:35	**14:35**	~~**18:35**~~	**18:35**		
10:36	**14:36**	~~**18:36**~~	**18:36**		
17,400	*17,400*	*17,400*		*2,800*	
17,400	*17,400*		*17,400*		*2,800*

295,600

295,600

Vysvětlivky: Databáze (101, 201), Databáze (101, 201)

- ⌇ spoj jede po jiné trase
- ♿ odjezdy zpravidla zajišťuje nízkopodlažní vozidlo
- ⚒ jede v pracovních dnech
- ⑥ jede v sobotu
- † jede v neděli a ve státem uznávané svátky
- 1 5 nejede 5.7. a 27.9.
- 1 5 nejede od 24.12. do 26.12., 1.1., 2.4., 4.4., 1.5., 8.5. a od 4.7. do 5.7.
- 2 4 nejede 24.12.
- 3 1 nejede 31.12.
- 4 2 jede od 1.7. do 31.8. a od 29.10. do 30.10.
- 4 2 jede od 23.12. do 3.1., 29.1., od 1.3. do 7.3., 1.4., od 1.7. do 31.8., 27.10. a 29.10.
- 0 číslo tarifního pásma PID (v takto označených zastávkách je uznáván od 3.1.17 také Tarif PID)
- ◂ spoj zastavuje jen pro vystupování

646 Ledčice-Roudnice n.Labem

Doprava Ústeckého kraje

Platí ~~od 01.07.2020~~
Platí od 13.12.2020

Linka 552646: Přepravu zajišťuje: Dopravní společnost ÚK, p.o.,Velká Hradební 3118/48,400 02 Ústí nad Labem

PRACOVNÍ DNY

Číslo spoje:	102	104	106	108	108	130	130	110	112	114	140	116	118	120	122	124	128	128	126	126	144	144
Zóna Zastávka	⚒ ♿	⚒ ♿	⚒ ♿	⚒ 4 2 ♿	⚒ 4 2 ♿	⚒ 5 2 ♿	⚒ 5 2 ♿	⚒ ♿	⚒ ♿	⚒ ♿	⚒ ♿	⚒ ♿	⚒ ♿	⚒ ♿	⚒ ♿	⚒ ♿	⚒ ♿	⚒ ♿	⚒ 3 1 ♿	⚒ ♿	⚒ 3 1 ♿	⚒ ♿	⚒ 3 1 ♿
699 Ledčice,Rozc. 4			**6:43**					**10:03**					**15:03**		**17:00**	**18:03**	~~19:33~~	**19:33**				
699 Ledčice 4	**4:49**	**5:54**	**6:44**					**10:04**	**12:04**	**13:04**		**14:08**	**15:04**	**15:54**	**17:01**	**18:04**	~~19:34~~	**19:34**	~~21:04~~	**21:04**		
698 Horní Beřkovice,točna 5	⌇	⌇	⌇			~~7:07~~	**7:07**	⌇	⌇	⌇		⌇	⌇	⌇	⌇	⌇	⌇	⌇	⌇	⌇		
698 Horní Beřkovice,žel.st. 5	⌇	⌇	⌇			~~7:08~~	7:08	⌇	⌇	⌇		⌇	⌇	⌇	⌇	⌇	⌇	⌇	⌇	⌇		
698 Horní Beřkovice,ObÚ 5	⌇	⌇	⌇			~~7:10~~	7:10	⌇	⌇	⌇		⌇	⌇	⌇	⌇	⌇	⌇	⌇	⌇	⌇		
695 Černouček 5	**4:52**	**5:57**	**6:47**			~~7:15~~	**7:15**	**10:07**	**12:07**	**13:07**		**14:11**	**15:07**	**15:57**	**17:04**	**18:07**	~~19:37~~	**19:37**	~~21:07~~	**21:07**		
696 Mnetěš 5	**4:56**	**6:01**	⌇	~~7:19~~	**7:19**	~~7:19~~	**7:19**	**10:11**	**12:11**	**13:11**		⌇	**15:11**	**16:01**	**17:08**	**18:11**	~~19:41~~	**19:41**	~~21:11~~	**21:11**		
695 Černouček 5	5:00	6:05	⌇	⌇	⌇	⌇	⌇	10:15	12:15	13:15		⌇	15:15	16:05	17:12	18:15	~~19:45~~	19:45	~~21:15~~	21:15		
694 Ctiněves 5	5:03	6:08	6:51	~~7:24~~	7:24	~~7:24~~	7:24	10:18	12:18	13:18		14:14	15:18	16:08	17:15	18:18	~~19:48~~	19:48	~~21:18~~	21:18		
694 Ctiněves,žel.st. 5	5:04	6:09	6:52	~~7:25~~	7:25	~~7:25~~	7:25	10:19	12:19	13:19		14:15	15:19	16:09	17:16	18:19	~~19:49~~	19:49	~~21:19~~	21:19		
685 Krabčice,Rovné,rozc.1.0 6	5:07	6:12	6:55	~~7:28~~	7:28	~~7:28~~	7:28	10:22	12:22	13:22		14:18	15:22	16:12	17:19	18:22	~~19:52~~	19:52	~~21:22~~	21:22		
685 Krabčice,Rovné,váha 6	⌇	⌇	⌇	⌇	⌇	~~7:29~~	**7:29**	⌇	⌇	⌇		⌇	⌇	⌇	⌇	⌇	⌇	⌇	⌇	⌇		
685 Krabčice 6 **příj.**	5:08	6:13	6:56	~~7:29~~	7:29	~~7:31~~	7:31	10:23	12:23	13:23		14:19	15:23	16:13	17:20	18:23	~~19:53~~	19:53	~~21:23~~	21:23		
685 Krabčice 6 **odj.**	5:08	6:13	6:58	~~7:29~~	7:29	~~7:33~~	7:33	10:23	12:23	13:23		14:19	15:23	16:13	17:20	18:23	~~19:53~~	19:53	~~21:23~~	21:23		
685 Krabčice,Vesce,rozc.1.0 6	5:09	6:14	6:59	~~7:30~~	7:30	~~7:34~~	7:34	10:24	12:24	13:24		14:20	15:24	16:14	17:21	18:24	~~19:54~~	19:54	~~21:24~~	21:24		
661 Roudnice n.L.,Čihadla 7	5:11	6:16	7:01	~~7:32~~	7:32	~~7:36~~	7:36	10:26	12:26	13:26	14:12	14:22	15:26	16:16	17:23	18:26	~~19:56~~	19:56	~~21:26~~	21:26	~~22:11~~	22:11
661 Roudnice n.L.,Purkyňovo nám. 7	5:13	6:18	7:03	~~7:34~~	7:34	~~7:38~~	7:38	10:28	12:28	13:28	14:14	14:24	15:28	16:18	17:25	18:28	~~19:58~~	19:58	~~21:28~~	21:28	~~22:13~~	22:13
661 Roudnice n.L.,aut.nádr. 7	**5:16**	**6:21**	**7:06**	~~7:37~~	**7:37**	~~7:41~~	**7:41**	**10:31**	**12:31**	**13:31**	**14:17**	**14:27**	**15:31**	**16:21**	**17:28**	**18:31**	~~20:01~~	**20:01**	~~21:31~~	**21:31**	~~22:16~~	**22:16**
661 Roudnice n.L.,žel.st. 7		**6:22**									**14:18**								~~21:32~~	**21:32**	~~22:17~~	**22:17**
Délka spoje 01.07.2020 [km]	*16,800*	*17,200*	*14,100*	*11,800*		*19,200*		*17,800*	*16,800*	*16,800*	*2,300*	*13,100*	*17,800*	*16,800*	*17,800*	*17,800*	*17,800*		*17,200*		*2,300*	
Délka spoje 13.12.2020 [km]	*16,800*	*17,200*	*14,100*		*11,800*		*19,200*	*17,800*	*16,800*	*16,800*	*2,300*	*13,100*	*17,800*	*16,800*	*17,800*	*17,800*		*17,800*		*17,200*		*2,300*

SOBOTA + NEDĚLE

Číslo spoje:	152	154	156	156	158	158
Zóna Zastávka	⑥† ♿	⑥† ♿	⑥† ♿	⑥† 2 4 ♿	† 1 5 ♿	† 1 5 ♿
699 Ledčice,Rozc. 4	**11:20**	**15:20**	~~19:20~~	**19:20**	~~21:04~~	**21:04**
699 Ledčice 4	**11:21**	**15:21**	~~19:21~~	**19:21**	~~21:05~~	**21:05**
698 Horní Beřkovice,točna 5	⌇	⌇	⌇	⌇	⌇	⌇
698 Horní Beřkovice,žel.st. 5	⌇	⌇	⌇	⌇	⌇	⌇
698 Horní Beřkovice,ObÚ 5	⌇	⌇	⌇	⌇	⌇	⌇
695 Černouček 5	**11:24**	**15:24**	~~19:24~~	**19:24**	~~21:08~~	**21:08**
696 Mnetěš 5	**11:28**	**15:28**	~~19:28~~	**19:28**	~~21:12~~	**21:12**
695 Černouček 5	11:32	15:32	~~19:32~~	19:32	~~21:16~~	21:16
694 Ctiněves 5	11:35	15:35	~~19:35~~	19:35	~~21:19~~	21:19
694 Ctiněves,žel.st. 5	11:36	15:36	~~19:36~~	19:36	~~21:20~~	21:20
685 Krabčice,Rovné,rozc.1.0 6	11:39	15:39	~~19:39~~	19:39	~~21:23~~	21:23
685 Krabčice,Rovné,váha 6	⌇	⌇	⌇	⌇	⌇	⌇
685 Krabčice 6 **příj.**	11:40	15:40	~~19:40~~	19:40	~~21:24~~	21:24
685 Krabčice 6 **odj.**	11:40	15:40	~~19:40~~	19:40	~~21:24~~	21:24
685 Krabčice,Vesce,rozc.1.0 6	11:41	15:41	~~19:41~~	19:41	~~21:25~~	21:25
661 Roudnice n.L.,Čihadla 7	11:43	15:43	~~19:43~~	19:43	~~21:27~~	21:27
661 Roudnice n.L.,Purkyňovo nám. 7	11:45	15:45	~~19:45~~	19:45	~~21:29~~	21:29
661 Roudnice n.L.,aut.nádr. 7	**11:48**	**15:48**	~~19:48~~	**19:48**	~~21:32~~	**21:32**
661 Roudnice n.L.,žel.st. 7					~~21:33~~	**21:33**
Délka spoje 01.07.2020 [km]	*17,800*	*17,800*	*17,800*		*18,200*	
Délka spoje 13.12.2020 [km]	*17,800*	*17,800*		*17,800*		*18,200*

325,000
325,000

Vysvětlivky: Databáze (101, 201), Databáze (101, 201)

- ⌇ spoj jede po jiné trase
- ♿ odjezdy zpravidla zajišťuje nízkopodlažní vozidlo
- ⚒ jede v pracovních dnech
- ⑥ jede v sobotu
- † jede v neděli a ve státem uznávané svátky
- 1 5 nejede 5.7. a 27.9.
- 1 5 nejede od 24.12. do 26.12., 1.1., 2.4., 4.4., 1.5., 8.5. a od 4.7. do 5.7.
- 2 4 nejede 24.12.
- 3 1 nejede 31.12.
- 4 2 jede od 1.7. do 31.8. a od 29.10. do 30.10.
- 4 2 jede od 23.12. do 3.1., 29.1., od 1.3. do 7.3., 1.4., od 1.7. do 31.8., 27.10. a 29.10.
- 5 2 nejede od 1.7. do 31.8. a od 29.10. do 30.10.
- 5 2 nejede od 23.12. do 3.1., 29.1., od 1.3. do 7.3., 1.4., od 1.7. do 31.8., 27.10. a 29.10.
- 0 číslo tarifního pásma PID (v takto označených zastávkách je uznáván od 3.1.17 také Tarif PID)

651 Litoměřice-Lovosice-Malé Žernoseky

Doprava Ústeckého kraje

~~**Platí od 01.07.2020**~~
Platí od 13.12.2020

Linka 552651: Přepravu zajišťuje: Dopravní společnost ÚK, p.o.,Velká Hradební 3118/48,400 02 Ústí nad Labem

PRACOVNÍ DNY

Číslo spoje:		101	127	103	141	105	107	109	111	113	115	117	119	121	123	125	125	
Zóna	Zastávka	⚒ ♿	⚒ ♿	⚒ ♿	⚒ ♿	⚒ ♿	⚒ ♿	⚒ ♿	⚒ ♿	⚒ ♿	⚒ ♿	⚒ ♿	⚒ ♿	⚒ ♿	⚒ ♿	⚒ ♿	⚒ 31 ♿	
601	**Litoměřice,aut.nádr.**	**5:31**	**6:25**	**6:31**		**7:31**	**9:31**	**11:31**		**13:31**	**14:31**	**15:31**	**16:31**	**17:31**	**19:01**			
601	Litoměřice,Mlékojedská	5:34	|	6:34		7:34	9:34	11:34		13:34	14:34	15:34	16:34	17:34	19:04			
602	Mlékojedy,u hřiště	5:35	|	6:35		7:35	9:35	11:35		13:35	14:35	15:35	16:35	17:35	19:05			
602	Mlékojedy	5:36	|	6:36		7:36	9:36	11:36		13:36	14:36	15:36	16:36	17:36	19:06			
701	Lovosice,Prosmyky	◖5:38	≀	≀		≀	≀	≀		≀	14:38	≀	≀	≀	≀			
701	Lovosice,záv.2	5:40	|	6:40		7:40	9:40	11:40		13:40	14:40	15:40	16:40	17:40	19:10			
701	Lovosice,záv.1	5:42	|	6:42		7:42	9:42	11:42		13:42	14:42	15:42	16:42	17:42	19:12	~~22:02~~	22:02	
701	**Lovosice,aut.nádr.** příj.	**5:45**	**6:39**	**6:45**		**7:45**	**9:45**	**11:45**		**13:45**	**14:45**	**15:45**	**16:45**	**17:45**	**19:15**	~~**22:05**~~	**22:05**	
701	**Lovosice,aut.nádr.** odj.	**5:46**	↳	**6:46**	**7:21**	**7:45**	**9:46**	**11:45**	**12:15**	**13:46**	**14:46**	**15:46**	**16:46**	**17:46**	**19:16**	~~**22:05**~~	**22:05**	
701	Lovosice,kostel	5:48		6:48	7:23	7:47	9:48	11:47	12:17	13:48	14:48	15:48	16:48	17:48	19:18	~~22:07~~	22:07	
701	Lovosice,centrum	5:50		6:50	7:25	7:49	9:50	11:49	12:19	13:50	14:50	15:50	16:50	17:50	19:20	~~22:09~~	22:09	
701	Lovosice,žel.zast.	5:52		6:52	7:27		9:52		12:21	13:52	14:52	15:52	16:52	17:52	19:22	~~◖22:11~~	◖22:11	
782	Lhotka n.L.	5:53		6:53	7:28		9:53		12:22	13:53	14:53	15:53	16:53	17:53	19:23	~~◖22:12~~	◖22:12	
782	Malé Žernoseky,Ústecká	5:55		6:55	7:30		9:55		12:24	13:55	14:55	15:55	16:55	17:55	19:25	~~◖22:14~~	◖22:14	
781	**Malé Žernoseky**	**5:56**		**6:56**	**7:31**		**9:56**		**12:25**	**13:56**	**14:56**	**15:56**	**16:56**	**17:56**	**19:26**	~~◖**22:15**~~	◖**22:15**	
		13,000	*8,300*	*11,800*	*3,500*	*9,500*	*11,800*	*9,500*	*3,500*	*11,800*	*13,000*	*11,800*	*11,800*	*11,800*	*11,800*	*4,900*		147,800
		13,000	*8,300*	*11,800*	*3,500*	*9,500*	*11,800*	*9,500*	*3,500*	*11,800*	*13,000*	*11,800*	*11,800*	*11,800*	*11,800*		*4,900*	147,800

Vysvětlivky: Databáze (101), Databáze (101)

- ↳ přestup na navazující spoj
- | spoj zastávkou projíždí
- ≀ spoj jede po jiné trase
- ♿ odjezdy zpravidla zajišťuje nízkopodlažní vozidlo
- ⚒ jede v pracovních dnech
- 31 nejede 31.12.
- ◖ spoj zastavuje jen pro vystupování

651 Malé Žernoseky-Lovosice-Litoměřice

DOPRAVA ÚSTECKÉHO KRAJE

Doprava Ústeckého kraje

~~**Platí od 01.07.2020**~~
Platí od 13.12.2020

Linka 552651: Přepravu zajišťuje: Dopravní společnost ÚK, p.o.,Velká Hradební 3118/48,400 02 Ústí nad Labem

PRACOVNÍ DNY

Číslo spoje:		102	104	106	108	112	114	116	118	120	122	124	126	
Zóna	Zastávka	⚒ ♿	⚒ ♿	⚒ ♿	⚒ ♿	⚒ ♿	⚒ ♿	⚒ ♿	⚒ ♿	⚒ ♿	⚒ ♿	⚒ ♿	⚒ ♿	
781	**Malé Žernoseky**	**4:58**	**5:58**	**6:58**	**7:33**		**9:58**	**12:58**	**13:58**	**14:58**	**15:58**	**16:58**	**17:58**	
782	Malé Žernoseky,Ústecká	4:59	5:59	6:59	7:34		9:59	12:59	13:59	14:59	15:59	16:59	17:59	
782	Lhotka n.L.	5:01	6:01	7:01	7:36		10:01	13:01	14:01	15:01	16:01	17:01	18:01	
701	Lovosice,žel.zast.	5:02	6:02	7:02	7:37		10:02	13:02	14:02	15:02	16:02	17:02	18:02	
701	Lovosice,centrum	5:04	6:04	7:04	7:39	8:34	10:04	13:04	14:04	15:04	16:04	17:04	18:04	
701	Lovosice,Žižkova	5:06	6:06	7:06	7:41	8:36	10:06	13:06	14:06	15:06	16:06	17:06	18:06	
701	**Lovosice,aut.nádr.** **příj.**	**5:08**	**6:08**	**7:08**	**7:43**	**8:38**	**10:08**	**13:08**	**14:08**	**15:08**	**16:08**	**17:08**	**18:08**	
701	**Lovosice,aut.nádr.** **odj.**	**5:09**	**6:09**	**7:09**	**7:49**	**8:39**	**10:09**	**13:09**	**14:09**	**15:09**	**16:09**	**17:09**	**18:09**	
701	Lovosice,záv.1	5:12	6:12	7:12	7:52	8:42	10:12	13:12	14:12	15:12	16:12	17:12	18:12	
701	Lovosice,záv.2	5:14	6:14	7:14	7:54	8:44	10:14	13:14	14:14	15:14	16:14	17:14	18:14	
701	Lovosice,Prosmyky	◖5:16	⟆	⟆	⟆	⟆	⟆	⟆	14:16	⟆	⟆	⟆	⟆	
602	Mlékojedy	5:18	6:18	7:18	7:58	8:48	10:18	13:18	14:18	15:18	16:18	17:18	18:18	
602	Mlékojedy,u hřiště **příj.**	5:19	6:19	7:19	7:59	8:49	10:19	13:19	14:19	15:19	16:19	17:19	18:19	
602	Mlékojedy,u hřiště **odj.**	5:19	6:19	7:22	7:59	8:49	10:19	13:19	14:19	15:19	16:19	17:19	18:19	
601	Litoměřice,Mlékojedská	5:20	6:20	7:23	8:00	8:50	10:20	13:20	14:20	15:20	16:20	17:20	18:20	
601	**Litoměřice,aut.nádr.**	**5:23**	**6:23**	**7:26**	**8:03**	**8:53**	**10:23**	**13:23**	**14:23**	**15:23**	**16:23**	**17:23**	**18:23**	
		13,200	*12,000*	*12,000*	*12,000*	*9,700*	*12,000*	*12,000*	*13,200*	*12,000*	*12,000*	*12,000*	*12,000*	144,100
		13,200	*12,000*	*12,000*	*12,000*	*9,700*	*12,000*	*12,000*	*13,200*	*12,000*	*12,000*	*12,000*	*12,000*	144,100

Vysvětlivky: Databáze (101), Databáze (101)

- ⟆ spoj jede po jiné trase
- ♿ odjezdy zpravidla zajišťuje nízkopodlažní vozidlo
- ⚒ jede v pracovních dnech
- ◖ spoj zastavuje jen pro vystupování

655 Lovosice-Chotěšov-Libochovice

DOPRAVA ÚSTECKÉHO KRAJE

Doprava Ústeckého kraje

~~**Platí od 01.07.2020**~~
Platí od 13.12.2020

Linka 552655: Přepravu zajišťuje: Dopravní společnost ÚK, p.o.,Velká Hradební 3118/48,400 02 Ústí nad Labem

PRACOVNÍ DNY

Číslo spoje:		101	103	105	105	107	109	111	113	115	117	119	121	123	123	
Zóna	Zastávka	⚒ ♿	⚒ ♿	⚒ 52 ♿	⚒ 52 ♿	⚒ ♿	⚒ ♿	⚒ ♿	⚒ ♿	⚒ ♿	⚒ ♿	⚒ ♿	⚒ ♿	⚒ ♿	⚒ 31 ♿	
701	**Lovosice,záv.1**	**6:08**							**13:28**	**14:30**				~~**22:23**~~	**22:23**	
701	**Lovosice,aut.nádr.** příj.	**6:11**							**13:31**	**14:33**				~~**22:26**~~	**22:26**	
701	**Lovosice,aut.nádr.** odj.	**6:11**	**6:41**	~~**7:00**~~	**7:00**	**8:31**	**10:31**	**12:31**	**13:31**	**14:36**	**15:44**	**16:31**	**18:31**	~~**22:26**~~	**22:26**	
701	Lovosice,kostel	6:13	6:43	⌇	⌇	8:33	10:33	12:33	13:33	14:38	15:46	16:33	18:33	~~22:28~~	22:28	
701	Lovosice,centrum	6:15	6:45	⌇	⌇	8:35	10:35	12:35	13:35	14:40	15:48	16:35	18:35	~~22:30~~	22:30	
701	Lovosice,Průmyslová	6:17	⌇	⌇	⌇	⌇	⌇	⌇	⌇	14:42	15:50	⌇	⌇	~~22:32~~	22:32	
716	Siřejovice	6:22	6:52	|	|	8:42	10:42	12:42	13:42	14:47	15:55	16:42	18:42	~~22:37~~	22:37	
712	**Vrbičany**	**6:25**	**6:55**	~~**7:10**~~	**7:10**	**8:45**	**10:45**	**12:45**	**13:45**	**14:50**	**15:58**	**16:45**	**18:45**	~~**22:40**~~	**22:40**	
713	Chotěšov,Brozanská	6:27	6:57			8:47	10:47	12:47	13:47	14:52	16:00	16:47	18:47	~~22:42~~	22:42	
713	Chotěšov	6:28	6:58			8:48	10:48	12:48	13:48	14:53	16:01	16:48	18:48	~~22:43~~	22:43	
729	Radovesice	6:31	7:01			8:51	10:51	12:51	13:51	14:56	16:04	16:51	18:51	~~22:46~~	22:46	
721	Libochovice,cukrovar	6:33	7:03			8:53	10:53	12:53	13:53	14:58	16:06	16:53	18:53	~~22:48~~	22:48	
721	**Libochovice,aut.nádr.**	**6:35**	**7:05**			**8:55**	**10:55**	**12:55**	**13:55**	**15:00**	**16:08**	**16:55**	**18:55**	~~**22:50**~~	**22:50**	
		18,900	*17,000*	*7,200*		*17,000*	*17,000*	*17,000*	*18,400*	*18,900*	*17,500*	*17,000*	*17,000*	*18,900*		201,800
		18,900	*17,000*		*7,200*	*17,000*	*17,000*	*17,000*	*18,400*	*18,900*	*17,500*	*17,000*	*17,000*		*18,900*	201,800

Vysvětlivky: Databáze (101), Databáze (101)

- | spoj zastávkou projíždí
- ⌇ spoj jede po jiné trase
- ♿ odjezdy zpravidla zajišťuje nízkopodlažní vozidlo
- ⚒ jede v pracovních dnech
- 31 nejede 31.12.
- 52 nejede od 1.7. do 31.8. a od 29.10. do 30.10.
- 52 nejede od 23.12. do 3.1., 29.1., od 1.3. do 7.3., 1.4., od 1.7. do 31.8., 27.10. a 29.10.

655 Libochovice-Chotěšov-Lovosice

Doprava Ústeckého kraje

~~**Platí od 01.07.2020**~~
Platí od 13.12.2020

Linka 552655: Přepravu zajišťuje: Dopravní společnost ÚK, p.o.,Velká Hradební 3118/48,400 02 Ústí nad Labem

PRACOVNÍ DNY

Číslo spoje:	102	104	152	152	106	108	110	112	114	116	118	120	122	122	
Zóna Zastávka	⚒ ♿	⚒ ♿	⚒ 52 ♿	⚒ 52 ♿	⚒ ♿	⚒ ♿	⚒ ♿	⚒ ♿	⚒ ♿	⚒ ♿	⚒ ♿	⚒ ♿	⚒ ♿	⚒ 31 ♿	
721 Libochovice,aut.nádr.	**4:58**	**6:28**			**7:15**	**8:58**	**10:58**	**12:58**	**13:58**	**15:20**	**15:58**	**16:58**	~~**20:58**~~	**20:58**	
721 Libochovice,cukrovar	5:00	6:30			7:17	9:00	11:00	13:00	14:00	15:22	16:00	17:00	~~21:00~~	21:00	
729 Radovesice	5:02	6:32			7:19	9:02	11:02	13:02	14:02	15:24	16:02	17:02	~~21:02~~	21:02	
713 Chotěšov	5:05	6:35			7:22	9:05	11:05	13:05	14:05	15:27	16:05	17:05	~~21:05~~	21:05	
713 Chotěšov,Brozanská	5:06	6:36			7:23	9:06	11:06	13:06	14:06	15:28	16:06	17:06	~~21:06~~	21:06	
712 Vrbičany	**5:08**	**6:38**	~~**7:11**~~	**7:11**	**7:25**	**9:08**	**11:08**	**13:08**	**14:08**	**15:30**	**16:08**	**17:08**	~~**21:08**~~	**21:08**	
716 Siřejovice	5:11	6:41	~~7:14~~	7:14	7:28	9:11	11:11	13:11	14:11	15:33	16:11	17:11	~~21:11~~	21:11	
701 Lovosice,Průmyslová	5:16	6:46	⌇	⌇	⌇	⌇	⌇	13:16	⌇	⌇	⌇	⌇	~~21:16~~	21:16	
701 Lovosice,centrum	5:18	6:48	⌇	⌇	7:35	9:18	11:18	13:18	14:18	15:40	16:18	17:18	~~21:18~~	21:18	
701 Lovosice,Žižkova	5:20	6:50	⌇	⌇	7:37	9:20	11:20	13:20	14:20	15:42	16:20	17:20	~~21:20~~	21:20	
701 Lovosice,aut.nádr.	**5:22**	**6:52**	~~**7:21**~~	**7:21**	**7:39**	**9:22**	**11:22**	**13:22**	**14:22**	**15:44**	**16:22**	**17:22**	~~**21:22**~~	**21:22**	
701 Lovosice,záv.1	**5:25**							**13:25**	**14:25**				~~**21:25**~~	**21:25**	
	18,800	*17,400*	*7,300*		*16,900*	*16,900*	*16,900*	*18,800*	*18,300*	*16,900*	*16,900*	*16,900*	*18,800*		200,800
	18,800	*17,400*		*7,300*	*16,900*	*16,900*	*16,900*	*18,800*	*18,300*	*16,900*	*16,900*	*16,900*		*18,800*	200,800

Vysvětlivky: Databáze (101), Databáze (101)

⌇ spoj jede po jiné trase
♿ odjezdy zpravidla zajišťuje nízkopodlažní vozidlo
⚒ jede v pracovních dnech
31 nejede 31.12.
52 nejede od 1.7. do 31.8. a od 29.10. do 30.10.
52 nejede od 23.12. do 3.1., 29.1., od 1.3. do 7.3., 1.4., od 1.7. do 31.8., 27.10. a 29.10.

672 Dušníky-Roudnice n.L.-Štětí-Snědovice,Sukorady-Dubá

Doprava Ústeckého kraje

~~**Platí od 01.08.2020**~~
Platí od 13.12.2020

Linka 552672: Přepravu zajišťuje: Dopravní společnost ÚK, p.o.,Velká Hradební 3118/48,400 02 Ústí nad Labem

PRACOVNÍ DNY

Číslo spoje:	101	103	105	107	109	111	113	115	117	119	121	123	125	127	129	131	133	135	137	139	139	141	141	
Zóna Zastávka	⚒ ♿	⚒ ♿	⚒ ♿	⚒ ♿	⚒ ♿	⚒ ♿	⚒ ♿	⚒ ♿	⚒ ♿	⚒ ♿	⚒ ♿	⚒ ♿	⚒ ♿	⚒ ♿	⚒ ♿	⚒ ♿	⚒ ♿	⚒ ♿	⚒ ♿	⚒ ♿	⚒ 3.1 ♿	⚒ ♿	⚒ 3.1 ♿	
773 Dušníky	**4:51**											**10:11**		**12:46**	**13:46**	**14:46**		**16:46**	**17:11**					
773 Dušníky,čerp.st.	4:52											10:12		12:47	13:47	14:47		16:47	17:12					
661 Roudnice n.L.,Podlusky,9.května	4:54					6:54						10:14		12:49	13:49	14:49		16:49	17:14					
661 Roudnice n.L.,Podlusky,Zahradní	4:55					6:55						10:15		12:50	13:50	14:50		16:50	17:15					
661 Roudnice n.L.,Na Kolečku 7	4:56					6:56						10:16		12:51	13:51	14:51		16:51	17:16					
661 Roudnice n.L.,sídliště 7	4:57		5:52			6:57			7:52	8:52	9:52	10:17	11:52	12:52	13:52	14:52		16:52	17:17					
661 Roudnice n.L.,nemocnice 7	**4:58**		**5:53**		**6:08**	**6:58**			**7:53**	**8:53**	**9:53**	**10:18**	**11:53**	**12:53**	**13:53**	**14:53**	**15:53**	**16:53**	**17:18**	~~**17:53**~~	**17:53**	~~**21:53**~~	**21:53**	
661 Roudnice n.L.,Purkyňovo nám. 7			**5:55**		**6:10**				**7:55**	**8:55**	**9:55**	**10:20**	**11:55**	**12:55**	**13:55**	**14:55**	**15:55**	**16:55**	**17:20**	~~**17:55**~~	**17:55**	~~**21:55**~~	**21:55**	
661 Roudnice n.L.,aut.nádr. 7 příj.			**5:58**		**6:13**				**7:58**	**8:58**	**9:58**	**10:23**	**11:58**	**12:58**	**13:58**	**14:58**	**15:58**	**16:58**	**17:23**	~~**17:58**~~	**17:58**	~~**21:58**~~	**21:58**	
661 Roudnice n.L.,aut.nádr. 7 odj.		**5:30**	**6:00**		**6:15**		**7:15**		**8:00**	**9:00**	**10:00**		**12:00**	**13:00**	**14:00**	**15:00**	**16:00**	**17:00**		~~**18:00**~~	**18:00**	~~**22:00**~~	**22:00**	
661 Roudnice n.L.,žel.st. 7		5:31	6:01		6:16		7:16		8:01	9:01	10:01		12:01	13:01	14:01	15:01	16:01	17:01		~~18:01~~	18:01	~~22:01~~	22:01	
661 Roudnice n.L.,Bezděkov škola 7		5:34			6:19		7:19				10:04		12:04	13:04	14:04	15:04	16:04	17:04		~~18:04~~	18:04	~~22:04~~	22:04	
661 Roudnice n.L.,Chelčického 7		5:35			6:20		7:20				10:05		12:05	13:05	14:05	15:05	16:05	17:05		~~18:05~~	18:05	~~22:05~~	22:05	
661 Roudnice n.L.,Masný průmysl 7		5:37			6:22		⌇				10:07		12:07	13:07	14:07	15:07	16:07	17:07		~~18:07~~	18:07	~~22:07~~	22:07	
681 Dobříň 7		⌇			⌇		7:24				⌇		⌇	⌇	⌇	⌇	⌇	⌇		⌇	⌇	⌇	⌇	
681 Dobříň,rozc. 7		5:38			6:23		⌇				10:08		12:08	13:08	14:08	15:08	16:08	17:08		~~18:08~~	18:08	~~22:08~~	22:08	
682 Bechlín,Předonín,košíkárna 6		5:39			6:24		⌇				10:09		12:09	13:09	14:09	15:09	16:09	17:09		~~18:09~~	18:09	~~22:09~~	22:09	
682 Bechlín,Předonín 6		**5:41**			**6:26**		⌇	**7:35**			**10:11**		**12:11**	**13:11**	**14:11**	**15:11**	**16:11**	**17:11**		~~**18:11**~~	**18:11**	~~**22:11**~~	**22:11**	
682 Štětí,Hněvice,Benzina rozc. 6		5:42			6:27		⌇	7:36			10:12		12:12	13:12	14:12	15:12	16:12	17:12		~~18:12~~	18:12	~~22:12~~	22:12	
684 Záluží,Kozlovice,rozc. 6		⌇			⌇		7:28	⌇			⌇		⌇	⌇	⌇	⌇	⌇	⌇		⌇	⌇	⌇	⌇	
684 Záluží 6		⌇			⌇		7:30	⌇			⌇		⌇	⌇	⌇	⌇	⌇	⌇		⌇	⌇	⌇	⌇	
657 Račice 6		5:47			6:32		⌇	⌇			10:17		12:17	13:17	14:17	15:17	16:17	17:17		~~18:17~~	18:17	~~22:17~~	22:17	
657 Račice,Labe aréna 6		5:48			6:33		⌇	⌇			10:18		12:18	13:18	14:18	15:18	16:18	17:18		~~18:18~~	18:18	~~22:18~~	22:18	
657 Račice 6		5:50			6:35		7:33	⌇			10:20		12:20	13:20	14:20	15:20	16:20	17:20		~~18:20~~	18:20	~~22:20~~	22:20	
651 Štětí,Hněvice,předmostí 6		5:52			6:37		7:35	7:39			10:22		12:22	13:22	14:22	15:22	16:22	17:22		~~18:22~~	18:22	~~22:22~~	22:22	
651 Štětí,záv. 6		⌇		**6:10**	⌇		⌇	⌇			⌇		⌇	⌇	⌇	⌇	⌇	⌇		⌇	⌇	⌇	⌇	
651 Štětí,aut.nádr. 6 příj.		⌇		**6:12**	⌇		⌇	⌇			⌇		⌇	⌇	⌇	⌇	⌇	⌇		⌇	⌇	⌇	⌇	
651 Štětí,aut.nádr. 6 odj.		⌇		**6:14**	⌇		⌇	⌇			⌇		⌇	⌇	⌇	⌇	⌇	⌇		⌇	⌇	⌇	⌇	
651 Štětí,B.Němcové 6		5:54		⌇	6:39		7:37	7:41			10:24		12:24	13:24	14:24	15:24	16:24	17:24		~~18:24~~	18:24	~~22:24~~	22:24	
651 Štětí,centrum 6		**5:56**		**6:16**	**6:41**		**7:39**	**7:43**			**10:26**		**12:26**	**13:26**	**14:26**	**15:26**	**16:26**	**17:26**		~~**18:26**~~	**18:26**	~~**22:26**~~	**22:26**	
651 Štětí,prádelna 6				6:17							10:27			13:27	14:27	15:27	16:27	17:27		~~18:27~~	18:27	~~22:27~~	22:27	
651 Štětí,žel.přejezd 6				6:19							10:29			13:29	14:29	15:29	16:29	17:29		~~18:29~~	18:29	~~22:29~~	22:29	
653 Štětí,Radouň				6:23							10:33			13:33	14:33	15:33	16:33	17:33		~~18:33~~	18:33	~~22:33~~	22:33	
652 Snědovice,Křešov				6:26							10:36			13:36	14:36	15:36	16:36	17:36		~~18:36~~	18:36	~~22:36~~	22:36	
652 Snědovice				**6:28**							**10:38**			**13:38**	**14:38**	**15:38**	**16:38**	**17:38**		~~**18:38**~~	**18:38**	~~**22:38**~~	**22:38**	
652 Snědovice,Střížovice				6:30							10:40			13:40	14:40	15:40	16:40	17:40		~~18:40~~	18:40	~~22:40~~	22:40	
634 Úštěk,Vědlice,rozc.				6:32							10:42			13:42	14:42	15:42	16:42	17:42		~~18:42~~	18:42	~~22:42~~	22:42	
634 Snědovice,Velký Hubenov				6:34							10:44			13:44	14:44	15:44	16:44	17:44		~~18:44~~	18:44	~~22:44~~	22:44	
634 Snědovice,Sukorady				**6:37**							**10:47**			**13:47**	**14:47**	**15:47**	**16:47**	**17:47**		~~**18:47**~~	**18:47**	~~**22:47**~~	**22:47**	
632 Tuhaň,rozcestí Mošnice											10:51							17:51		~~18:51~~	18:51	~~22:51~~	22:51	
632 Tuhaň											10:53							17:53		~~18:53~~	18:53	~~22:53~~	22:53	
632 Tuhaň,Pavličky											10:56							17:56		~~18:56~~	18:56	~~22:56~~	22:56	
632 Tuhaň,Pavličky,rozc.Zátyní											10:58							17:58		~~18:58~~	18:58	~~22:58~~	22:58	
633 Dubá,aut.nádr.											**11:02**							**18:02**		~~**19:02**~~	**19:02**	~~**23:02**~~	**23:02**	
	4,700	*13,200*	*2,100*	*15,100*	*14,500*	*1,800*	*11,300*	*4,800*	*2,100*	*2,100*	*37,500*	*6,000*	*14,900*	*32,700*	*32,700*	*32,700*	*28,000*	*41,800*	*6,000*	*37,100*		*37,100*		378,200
	4,700	*13,200*	*2,100*	*15,100*	*14,500*	*1,800*	*11,300*	*4,800*	*2,100*	*2,100*	*37,500*	*6,000*	*14,900*	*32,700*	*32,700*	*32,700*	*28,000*	*41,800*	*6,000*		*37,100*		*37,100*	378,200

Vysvětlivky: Databáze (101), Databáze (101)

⌇ spoj jede po jiné trase
♿ odjezdy zpravidla zajišťuje nízkopodlažní vozidlo
⚒ jede v pracovních dnech
3.1 nejede 31.12.
0 číslo tarifního pásma PID (v takto označených zastávkách je uznáván také Tarif PID)

672 Dubá-Snědovice,Sukorady-Štětí-Roudnice n.L.-Dušníky

Doprava Ústeckého kraje

~~**Platí od 01.08.2020**~~
Platí od 13.12.2020

Linka 552672: Přepravu zajišťuje: Dopravní společnost ÚK, p.o.,Velká Hradební 3118/48,400 02 Ústí nad Labem

PRACOVNÍ DNY

Číslo spoje:	102	104	106	108	110	112	114	116	118	120	122	124	126	126	128	128	130	130	132	132	
Zóna Zastávka	⚒ ♿	⚒ ♿	⚒ ♿	⚒ ♿	⚒ ♿	⚒ ♿	⚒ ♿	⚒ ♿	⚒ ♿	⚒ ♿	⚒ ♿	⚒ ♿	⚒ ♿	⚒ 3 1 ♿	⚒ ♿	⚒ 3 1 ♿	⚒ ♿	⚒ 3 1 ♿	⚒ ♿	⚒ 3 1 ♿	
633 Dubá,aut.nádr.	**4:43**	**5:43**						**12:53**									**~~20:33~~**	**20:33**			
632 Tuhaň,Pavličky,rozc.Zátyní	4:47	5:47						12:57									~~20:37~~	20:37			
632 Tuhaň,Pavličky	4:49	5:49						12:59									~~20:39~~	20:39			
632 Tuhaň	4:52	5:52						13:02									~~20:42~~	20:42			
632 Tuhaň,rozcestí Mošnice	4:54	5:54						13:04									~~20:44~~	20:44			
634 Snědovice,Sukorady	**4:58**	**5:58**	**6:48**					**13:08**	**14:08**	**15:08**	**16:08**	**17:08**					**~~20:48~~**	**20:48**			
634 Snědovice,Velký Hubenov	5:01	6:01	6:51					13:11	14:11	15:11	16:11	17:11					~~20:51~~	20:51			
634 Úštěk,Vědlice,rozc.	5:03	6:03	6:53					13:13	14:13	15:13	16:13	17:13					~~20:53~~	20:53			
652 Snědovice,Střížovice	5:05	6:05	6:55					13:15	14:15	15:15	16:15	17:15					~~20:55~~	20:55			
652 Snědovice	**5:07**	**6:07**	**6:57**					**13:17**	**14:17**	**15:17**	**16:17**	**17:17**					**~~20:57~~**	**20:57**			
652 Snědovice,Křešov	5:09	6:09	6:59					13:19	14:19	15:19	16:19	17:19					~~20:59~~	20:59			
653 Štětí,Radouň	5:12	6:12	7:02					13:22	14:22	15:22	16:22	17:22					~~21:02~~	21:02			
651 Štětí,žel.přejezd 6	5:16	6:16	7:06					13:26	14:26	15:26	16:26	17:26					~~21:06~~	21:06			
651 Štětí,prádelna 6	5:18	6:18	7:08					13:28	14:28	15:28	16:28	17:28					~~21:08~~	21:08			
651 Štětí,centrum 6	**5:19**	**6:19**	**7:09**	**7:22**	**9:29**	**11:29**		**13:29**	**14:29**	**15:29**	**16:29**	**17:29**	**~~19:27~~**	**19:27**			**~~21:09~~**	**21:09**			
651 Štětí,aut.nádr. 6 příj.	**5:21**	**6:21**	**7:11**	⟩	**9:31**	**11:31**		**13:31**	**14:31**	**15:31**	**16:31**	**17:31**	**~~19:29~~**	**19:29**			**~~21:11~~**	**21:11**			
651 Štětí,aut.nádr. 6 odj.	**5:22**	**6:22**	**7:12**	⟩	**9:32**	**11:32**		**13:32**	**14:32**	**15:32**	**16:32**	**17:32**	**~~19:30~~**	**19:30**			**~~21:12~~**	**21:12**			
651 Štětí,Hněvice,předmostí 6	5:25	6:25	7:15	⟩	9:35	11:35		13:35	14:35	15:35	16:35	17:35	~~19:33~~	19:33			~~21:15~~	21:15			
657 Račice 6	5:27	6:27	7:17	⟩	9:37	11:37		13:37	14:37	15:37	16:37	17:37	~~19:35~~	19:35			~~21:17~~	21:17			
657 Račice,Labe aréna 6	5:28	6:28	⟩	⟩	9:38	11:38		13:38	14:38	15:38	16:38	17:38	~~19:36~~	19:36			~~21:18~~	21:18			
657 Račice 6	5:30	6:30	⟩	⟩	9:40	11:40		13:40	14:40	15:40	16:40	17:40	~~19:38~~	19:38			~~21:20~~	21:20			
684 Záluží 6	⟩	⟩	7:20	⟩	⟩	⟩		⟩	⟩	⟩	⟩	⟩	⟩	⟩			⟩	⟩			
684 Záluží,Kozlovice,rozc. 6	⟩	⟩	7:22	⟩	⟩	⟩		⟩	⟩	⟩	⟩	⟩	⟩	⟩			⟩	⟩			
682 Štětí,Hněvice,Benzina rozc. 6	5:33	6:33	⟩	7:29	9:43	11:43		13:43	14:43	15:43	16:43	17:43	~~19:41~~	19:41			~~21:23~~	21:23			
682 Bechlín,Předonín 6 příj.	5:34	6:34	⟩	7:30	9:44	11:44		13:44	14:44	15:44	16:44	17:44	~~19:42~~	19:42			~~21:24~~	21:24			
682 Bechlín,Předonín 6 odj.	5:34	6:34	⟩	7:34	9:44	11:44		13:44	14:44	15:44	16:44	17:44	~~19:42~~	19:42			~~21:24~~	21:24			
682 Bechlín,Předonín,košíkárna 6	5:36	6:36	⟩	7:36	9:46	11:46		13:46	14:46	15:46	16:46	17:46	~~19:44~~	19:44			~~21:26~~	21:26			
681 Dobříň,rozc. 7	5:37	6:37	⟩	7:37	9:47	11:47		13:47	14:47	15:47	16:47	17:47	~~19:45~~	19:45			~~21:27~~	21:27			
681 Dobříň 7 příj.	⟩	⟩	7:27	⟩	⟩	⟩		⟩	⟩	⟩	⟩	⟩	⟩	⟩			⟩	⟩			
681 Dobříň 7 odj.	⟩	⟩	7:29	⟩	⟩	⟩		⟩	⟩	⟩	⟩	⟩	⟩	⟩			⟩	⟩			
661 Roudnice n.L.,Masný průmysl 7	5:38	6:38	⟩	7:38	9:48	11:48		13:48	14:48	15:48	16:48	17:48	~~19:46~~	19:46			~~21:28~~	21:28			
661 Roudnice n.L.,Chelčického 7	5:39	6:39	7:32	7:39	9:49	11:49		13:49	14:49	15:49	16:49	17:49	~~19:47~~	19:47			~~21:29~~	21:29			
661 Roudnice n.L.,Bezděkov škola 7	5:40	6:40	7:33	7:40	9:50	11:50		13:50	14:50	15:50	16:50	17:50	~~19:48~~	19:48			~~21:30~~	21:30			
661 Roudnice n.L.,zámecký park 7	5:43	6:43	7:36	7:43	9:53	11:53		13:53	14:53	15:53	16:53	17:53	~~19:51~~	19:51			~~21:33~~	21:33			
661 Roudnice n.L.,aut.nádr. 7	⟩	⟩	⟩	⟩	⟩	⟩		⟩	⟩	⟩	⟩	⟩	~~19:52~~	19:52			⟩	⟩			
661 Roudnice n.L.,žel.st. 7	⟩	⟩	⟩	⟩	⟩	⟩		⟩	⟩	⟩	⟩	⟩	**~~19:53~~**	**19:53**	**~~20:53~~**	**20:53**	⟩	⟩	**~~21:53~~**	**21:53**	
661 Roudnice n.L.,aut.nádr. 7 příj.	**5:44**	**6:44**	**7:37**	**7:44**	**9:54**	**11:54**		**13:54**	**14:54**	**15:54**	**16:54**	**17:54**	**~~19:58~~**	**19:58**	**~~20:58~~**	**20:58**	**~~21:34~~**	**21:34**	◖~~21:58~~	◖21:58	
661 Roudnice n.L.,aut.nádr. 7 odj.	**5:44**	**6:44**	**7:37**	**7:44**	**9:56**	**11:56**	**12:56**	**13:56**	**14:56**	**15:56**	**16:56**		**~~19:58~~**	**19:58**			**~~21:34~~**	**21:34**	◖~~21:58~~	◖21:58	
661 Roudnice n.L.,Purkyňovo nám. 7	**5:46**	**6:46**	**7:39**	**7:46**	**9:58**	**11:58**	**12:58**	**13:58**	**14:58**	**15:58**	**16:58**		**~~20:00~~**	**20:00**			**~~21:36~~**	**21:36**	◖~~22:00~~	◖22:00	
661 Roudnice n.L.,nemocnice 7	**5:48**	**6:48**	**7:41**	**7:48**	**10:00**	**12:00**	**13:00**	**14:00**	**15:00**	**16:00**	**17:00**		**~~20:02~~**	**20:02**			**~~21:38~~**	**21:38**	◖~~22:02~~	◖22:02	
661 Roudnice n.L.,sídliště 7	5:49	6:49	7:42		10:01	12:01	13:01	14:01	15:01	16:01	17:01		~~20:03~~	20:03							
661 Roudnice n.L.,Na Kolečku 7		6:50			10:02	12:02	13:02	14:02	15:02	16:02	17:02										
661 Roudnice n.L.,Podlusky,Zahradní		6:51			10:03	12:03	13:03	14:03	15:03	16:03	17:03										
661 Roudnice n.L.,Podlusky,9.května		6:52			10:04	12:04	13:04	14:04	15:04	16:04	17:04										
773 Dušníky,čerp.st.					10:06	12:06	13:06	14:06	15:06	16:06	17:06										
773 Dušníky					**10:07**	**12:07**	**13:07**	**14:07**	**15:07**	**16:07**	**17:07**										
	38,100	*39,500*	*26,800*	*12,000*	*19,700*	*19,700*	*5,700*	*42,400*	*33,300*	*33,300*	*33,300*	*27,600*	*17,600*		*1,800*		*37,700*		*2,800*		391,300
	38,100	*39,500*	*26,800*	*12,000*	*19,700*	*19,700*	*5,700*	*42,400*	*33,300*	*33,300*	*33,300*	*27,600*		*17,600*		*1,800*		*37,700*		*2,800*	391,300

Vysvětlivky: Databáze (101), Databáze (101)

⟩ spoj jede po jiné trase
♿ odjezdy zpravidla zajišťuje nízkopodlažní vozidlo
⚒ jede v pracovních dnech
3 1 nejede 31.12.
0 číslo tarifního pásma PID (v takto označených zastávkách je uznáván také Tarif PID)
◖ spoj zastavuje jen pro vystupování

679 Lovosice-Libochovice-Mšené-lázně-Roudnice n.Labem

Doprava Ústeckého kraje

~~**Platí od 01.07.2020**~~
Platí od 13.12.2020

Linka 552679: Přepravu zajišťuje: Dopravní společnost ÚK, p.o.,Velká Hradební 3118/48,400 02 Ústí nad Labem

		PRACOVNÍ DNY										SOBOTA + NEDĚLE		
Číslo spoje:		101	103	121	107	109	111	119	113	115	115	151	151	
Zóna	Zastávka	⚒ ♿	⚒ ♿	⚒ ♿	⚒ ♿	⚒ ♿	⚒ ♿	⚒ ♿	⚒ ♿	⚒ ♿	⚒ 31 ♿	† 15 ♿	† 15 ♿	
701	**Lovosice,záv.1**		**5:41**				**14:13**							
701	Lovosice,aut.nádr. **příj.**		5:44				14:16							
701	Lovosice,aut.nádr. **odj.**		5:46		9:31		14:19		16:31					
701	Lovosice,kostel		5:48		9:33		14:21		16:33					
701	Lovosice,centrum **příj.**		5:50		9:35		14:23		16:35					
701	Lovosice,centrum **odj.**		5:50		9:35		14:25		16:35					
701	Lovosice,Průmyslová		⟆		⟆		14:27		⟆					
715	Sulejovice		5:54		9:39		14:29		16:39					
711	Čížkovice		5:57		9:42		14:32		16:42					
711	Čížkovice,Želechovice		5:59		9:44		14:34		16:44					
711	Čížkovice,Želechovice,obora		6:00		9:45		14:35		16:45					
717	Úpohlavy		6:03		9:48		14:38		16:48					
718	Černiv,ObÚ		6:06		9:51		14:41		16:51					
728	Slatina		6:09		9:54		14:44		16:54					
721	Libochovice,Husova		6:12		9:57		14:47		16:57					
721	**Libochovice,aut.nádr. příj.**		**6:14**		**9:59**		**14:49**		**16:59**					
721	**Libochovice,aut.nádr. odj.**	**4:36**	**6:16**	**7:06**	**10:01**	**12:56**	**14:51**	**15:01**	**17:01**	~~**20:53**~~	**20:53**	~~**20:53**~~	**20:53**	
721	Libochovice,žel.zast.město	4:38	6:18	7:08	10:03	12:58	14:53	15:03	17:03	~~20:55~~	20:55	~~20:55~~	20:55	
721	Libochovice,Poplze	4:40	6:20		10:05	13:00		15:05	17:05	~~20:57~~	20:57	~~20:57~~	20:57	
778	Mšené-lázně,Brníkov	4:45	6:25		10:10	13:05		15:10	17:10	~~21:02~~	21:02	~~21:02~~	21:02	
777	Mšené-lázně,Podbradec	4:49	6:29		10:14	13:09		15:14	17:14	~~21:06~~	21:06	~~21:06~~	21:06	
777	Mšené-lázně,Ječovice	4:52	6:32		10:17	13:12		15:17	17:17	~~21:09~~	21:09	~~21:09~~	21:09	
777	Mšené-lázně,Ředhošť	4:54	6:34		10:19	13:14		15:19	17:19					
777	Mšené-lázně,Loucká	4:57	6:37		10:22	⟆		15:22	17:22					
776	Mšené-lázně,Vrbice	5:00	6:40		10:25	⟆		15:25	17:25					
776	Mšené-lázně,Vrbice,Podolí	⟆	⟆		⟆	13:17		⟆	⟆					
776	**Mšené-lázně,u kapličky**	**5:02**	**6:42**		**10:27**	**13:19**		**15:27**	**17:27**					
	Délka spoje 01.07.2020 [km]	*18,600*	*37,000*	*0,900*	*35,600*	*16,100*	*19,700*	*18,600*	*35,600*	*10,600*		*10,600*		203,300
	Délka spoje 13.12.2020 [km]	*18,600*	*37,000*	*0,900*	*35,600*	*16,100*	*19,700*	*18,600*	*35,600*		*10,600*		*10,600*	203,300

Vysvětlivky: Databáze (101, 201), Databáze (101, 201)

- ⟆ spoj jede po jiné trase
- ♿ odjezdy zpravidla zajišťuje nízkopodlažní vozidlo
- ⚒ jede v pracovních dnech
- † jede v neděli a ve státem uznávané svátky
- 15 nejede 5.7. a 27.9.
- 15 nejede od 24.12. do 26.12., 1.1., 2.4., 4.4., 1.5., 8.5. a od 4.7. do 5.7.
- 31 nejede 31.12.
- ◖ spoj zastavuje jen pro vystupování

679 Roudnice n.Labem-Mšené-lázně-Libochovice-Lovosice

Doprava Ústeckého kraje

~~**Platí od 01.07.2020**~~
Platí od 13.12.2020

Linka 552679: Přepravu zajišťuje: Dopravní společnost ÚK, p.o.,Velká Hradební 3118/48,400 02 Ústí nad Labem

PRACOVNÍ DNY

Číslo spoje:		102	128	106	124	108	110	112	114	126	116	118	120	120	122	122	
Zóna	Zastávka	⚒ ♿	⚒ ♿	⚒ ♿	⚒ ♿	⚒ ♿	⚒ ♿	⚒ ♿	⚒ ♿	⚒ ♿	⚒ ♿	⚒ ♿	⚒ ♿	⚒ 31 ♿	⚒ ♿	⚒ 31 ♿	
776	**Mšené-lázně,u kapličky**	**4:28**	**5:58**	**6:48**		**10:27**	**12:18**	**13:58**	**14:54**			**16:28**	~~**18:23**~~	**18:23**			
776	Mšené-lázně,Vrbice,Podolí	4:30	6:00	⌇		⌇	12:20	14:00	⌇			⌇	◖~~18:25~~	◖18:25			
776	Mšené-lázně,Vrbice	⌇	⌇	6:50		10:29	⌇	⌇	14:56			16:30	⌇	⌇			
777	Mšené-lázně,Loucká	⌇	⌇	6:53		10:32	⌇	⌇	14:59			16:33	⌇	⌇			
777	Mšené-lázně,Ředhošť	4:33	6:03	6:56		10:35	12:23	14:03	15:02			16:36	◖~~18:28~~	◖18:28			
777	Mšené-lázně,Ječovice	4:35	6:05	6:58		10:37	12:25	14:05	15:04			16:38	◖~~18:30~~	◖18:30	~~22:44~~	22:44	
777	Mšené-lázně,Podbradec	4:38	6:08	7:01		10:40	12:28	14:08	15:07			16:41	◖~~18:33~~	◖18:33	~~22:47~~	22:47	
778	Mšené-lázně,Brníkov	4:42	6:12	7:05		10:44	12:32	14:12	15:11		15:37	16:45	◖~~18:37~~	◖18:37	~~22:51~~	22:51	
721	Libochovice,Poplze	4:47	6:17	7:10		10:49	12:37		15:16		15:42	16:50			~~22:56~~	22:56	
721	**Libochovice,žel.zast.město**	⌇	⌇	⌇	**7:09**	⌇	⌇		⌇	**15:30**	⌇	⌇			⌇	⌇	
721	Libochovice,nám.Svobody	4:49	6:19	7:12	⌇	10:51	12:39		15:18	⌇	15:44	16:52			~~22:58~~	22:58	
721	Libochovice,aut.nádr. **příj.**	4:51	6:21	7:14	⌇	10:53	12:41		15:20	15:32	15:46	16:54			~~23:00~~	23:00	
721	Libochovice,aut.nádr. **odj.**	4:51			⌇		12:44			15:34							
721	Libochovice,Husova	4:53			7:11		12:46			15:36							
728	Slatina	4:56			7:14		12:49			15:39							
718	Černiv,ObÚ	4:59			7:17		12:52			15:42							
717	Úpohlavy	5:02			7:20		12:55			15:45							
711	Čížkovice,Želechovice,obora	5:05			7:23		12:58			15:48							
711	Čížkovice,Želechovice	5:06			7:24		12:59			15:49							
711	**Čížkovice** **příj.**	**5:08**			**7:26**		**13:01**			**15:51**							
711	**Čížkovice** **odj.**	**5:08**			**7:29**		**13:01**			**15:51**							
715	Sulejovice	5:11			7:32		13:04			15:54							
701	Lovosice,Průmyslová	5:13			⌇		13:06			⌇							
701	**Lovosice,centrum**	**5:15**			**7:36**		**13:08**			**15:58**							
701	Lovosice,Žižkova	5:17			7:38		13:10			16:00							
701	Lovosice,aut.nádr.	5:19			7:40		13:12			16:02							
701	**Lovosice,záv.1**	**5:22**					**13:15**										
		34,100	*15,200*	*17,800*	*17,600*	*17,800*	*34,100*	*9,400*	*17,800*	*18,000*	*5,800*	*17,800*	*9,400*		*9,900*		224,700
		34,100	*15,200*	*17,800*	*17,600*	*17,800*	*34,100*	*9,400*	*17,800*	*18,000*	*5,800*	*17,800*		*9,400*		*9,900*	224,700

Vysvětlivky: Databáze (101, 201), Databáze (101, 201)

- ⌇ spoj jede po jiné trase
- ♿ odjezdy zpravidla zajišťuje nízkopodlažní vozidlo
- ⚒ jede v pracovních dnech
- 31 nejede 31.12.
- ◖ spoj zastavuje jen pro vystupování

681 Brozany n.Ohří-Roudnice n.Labem-Černěves

Doprava Ústeckého kraje

~~Platí od 01.07.2020~~
Platí od 13.12.2020

Linka 552681: Přepravu zajišťuje: Dopravní společnost ÚK, p.o.,Velká Hradební 3118/48,400 02 Ústí nad Labem

PRACOVNÍ DNY

Číslo spoje:		101	125	103	127	105	107	109	111	113	115	117	119	121	123	123
Zóna	Zastávka	⚒ ♿	⚒ ♿	⚒ ♿	⚒ ♿	⚒ ♿	⚒ ♿	⚒ ♿	⚒ ♿	⚒ ♿	⚒ ♿	⚒ ♿	⚒ ♿	⚒ ♿	⚒ ♿	⚒ 31 ♿
766	**Brozany n.Ohří,kříž.**			**5:54**		**7:14**			**12:49**	**13:59**	**15:09**	**15:59**	**16:59**	**17:59**	~~**20:49**~~	**20:49**
766	**Brozany n.Ohří**	**4:55**		**5:55**		**7:15**	**9:20**	**11:20**	**12:50**	**14:00**	**15:10**	**16:00**	**17:00**	**18:00**	~~**20:50**~~	**20:50**
765	Doksany,zámek	4:58		5:58		7:18	9:23	11:23	12:53	14:03	15:13	16:03	17:03	18:03	~~20:53~~	20:53
765	Doksany,škola	4:59		5:59		7:19	9:24	11:24	12:54	14:04	15:14	16:04	17:04	18:04	~~20:54~~	20:54
774	Nové Dvory	5:01		6:01		7:21	9:26	11:26	12:56	14:06	15:16	16:06	17:06	18:06	~~20:56~~	20:56
774	Nové Dvory,Chvalín	5:03		6:03		7:23	9:28	11:28	12:58	14:08	15:18	16:08	17:08	18:08	~~20:58~~	20:58
773	Dušníky,cesta	5:04		6:04		7:24	9:29	11:29	12:59	14:09	15:19	16:09	17:09	18:09	~~20:59~~	20:59
661	Roudnice n.L.,Podlusky,Chvalínská 7 **příj.**	5:06		6:06		7:26	9:31	11:31	13:01	14:11	15:21	16:11	17:11	18:11	~~21:01~~	21:01
661	Roudnice n.L.,Podlusky,Chvalínská 7 **odj.**	5:06		6:06		7:29	9:31	11:31	13:01	14:11	15:21	16:11	17:11	18:11	~~21:01~~	21:01
661	Roudnice n.L.,Podlusky,Zahradní 7	5:07		6:07		7:30	9:32	11:32	13:02	14:12	15:22	16:12	17:12	18:12	~~21:02~~	21:02
661	Roudnice n.L.,Na Kolečku 7	5:08		6:08		7:31	9:33	11:33	13:03	14:13	15:23	16:13	17:13	18:13	~~21:03~~	21:03
661	Roudnice n.L.,sídliště 7	5:09		6:09		7:32	9:34	11:34	13:04	14:14	15:24	16:14	17:14	18:14	~~21:04~~	21:04
661	Roudnice n.L.,nemocnice 7	5:10		6:10		7:33	9:35	11:35	13:05	14:15	15:25	16:15	17:15	18:15	~~21:05~~	21:05
661	Roudnice n.L.,Tyršův stadion 7	|		|		|	|	|	|	|	|	|	|	|	|	|
661	Roudnice n.L.,Čihadla 7	⌇		⌇		⌇	⌇	⌇	⌇	⌇	⌇	⌇	⌇	⌇	⌇	⌇
661	Roudnice n.L.,Purkyňovo nám. 7	5:12		6:12		7:35	9:37	11:37	13:07	14:17	15:27	16:17	17:17	18:17	~~21:07~~	21:07
661	**Roudnice n.L.,aut.nádr. 7** **příj.**	**5:15**		**6:15**		**7:38**	**9:40**	**11:40**	**13:10**	**14:20**	**15:30**	**16:20**	**17:20**	**18:20**	~~**21:10**~~	**21:10**
661	**Roudnice n.L.,aut.nádr. 7** **odj.**	**5:16**	**5:18**	↳	**6:21**		**9:41**	**11:41**	**13:11**	**14:21**	**15:31**	**16:21**	**17:21**	**18:21**		
661	**Roudnice n.L.,žel.st. 7**	**5:17**	⌇		⌇		⌇	⌇	⌇	⌇	⌇	⌇	⌇	⌇		
664	Vědomice,plavecký bazén		⌇		⌇		9:42	◖11:42	13:12	14:22	15:32	16:22	17:22	18:22		
664	**Vědomice**		**5:21**		⌇		**9:43**	◖**11:43**	**13:13**	**14:23**	**15:33**	**16:23**	**17:23**	**18:23**		
664	Vědomice,Zavadilka				6:23		⌇		⌇	⌇						
664	Vědomice,Zavadilka,Na Průhonu				⌇		9:45		13:15	14:25						
665	**Černěves**				**6:26**		**9:48**		**13:18**	**14:28**						
	Délka spoje 01.07.2020 [km]	*11,100*	*2,000*	*11,500*	*4,400*	*11,500*	*15,900*	*12,300*	*16,700*	*16,700*	*13,100*	*13,100*	*13,100*	*13,100*	*11,500*	
	Délka spoje 13.12.2020 [km]	*11,100*	*2,000*	*11,500*	*4,400*	*11,500*	*15,900*	*12,300*	*16,700*	*16,700*	*13,100*	*13,100*	*13,100*	*13,100*		*11,500*

SOBOTA + NEDĚLE

Číslo spoje:		151	151
Zóna	Zastávka	† 15 ♿	† 15 ♿
766	**Brozany n.Ohří,kříž.**		
766	**Brozany n.Ohří**	~~**21:27**~~	**21:27**
765	Doksany,zámek	~~21:30~~	21:30
765	Doksany,škola	~~21:31~~	21:31
774	Nové Dvory	~~21:33~~	21:33
774	Nové Dvory,Chvalín	~~21:35~~	21:35
773	Dušníky,cesta	~~21:36~~	21:36
661	Roudnice n.L.,Podlusky,Chvalínská 7 **příj.**	~~21:38~~	21:38
661	Roudnice n.L.,Podlusky,Chvalínská 7 **odj.**	~~21:38~~	21:38
661	Roudnice n.L.,Podlusky,Zahradní 7	~~21:39~~	21:39
661	Roudnice n.L.,Na Kolečku 7	~~21:40~~	21:40
661	Roudnice n.L.,sídliště 7	~~21:41~~	21:41
661	Roudnice n.L.,nemocnice 7	~~21:42~~	21:42
661	Roudnice n.L.,Tyršův stadion 7	|	|
661	Roudnice n.L.,Čihadla 7	~~21:45~~	21:45
661	Roudnice n.L.,Purkyňovo nám. 7	⌇	⌇
661	**Roudnice n.L.,aut.nádr. 7** **příj.**	~~**21:47**~~	**21:47**
661	**Roudnice n.L.,aut.nádr. 7** **odj.**		
661	**Roudnice n.L.,žel.st. 7**		
664	Vědomice,plavecký bazén		
664	**Vědomice**		
664	Vědomice,Zavadilka		
664	Vědomice,Zavadilka,Na Průhonu		
665	**Černěves**		
	Délka spoje 01.07.2020 [km]	*11,700*	
	Délka spoje 13.12.2020 [km]		*11,700*

177,700
177,700

Vysvětlivky: Databáze (101, 201), Databáze (101, 201)

- ↳ přestup na navazující spoj
- \| spoj zastávkou projíždí
- ⌇ spoj jede po jiné trase
- ♿ odjezdy zpravidla zajišťuje nízkopodlažní vozidlo
- ⚒ jede v pracovních dnech
- † jede v neděli a ve státem uznávané svátky
- 15 nejede 5.7. a 27.9.
- 15 nejede od 24.12. do 26.12., 1.1., 2.4., 4.4., 1.5., 8.5. a od 4.7. do 5.7.
- 31 nejede 31.12.
- 0 číslo tarifního pásma PID (v takto označených zastávkách je uznáván také Tarif PID)
- ◖ spoj zastavuje jen pro vystupování

681 Černěves-Roudnice n.Labem-Brozany n.Ohří

Doprava Ústeckého kraje

~~Platí od 01.07.2020~~
Platí od 13.12.2020

Linka 552681: Přepravu zajišťuje: Dopravní společnost ÚK, p.o.,Velká Hradební 3118/48,400 02 Ústí nad Labem

		PRACOVNÍ DNY														SOBOTA + NEDĚLE		
Číslo spoje:		102	126	104	106	108	124	110	112	114	128	116	118	120	122	152	152	
Zóna	Zastávka	⚒ ♿	⚒ ♿	⚒ ♿	⚒ ♿	⚒ ♿	⚒ ♿	⚒ ♿	⚒ ♿	⚒ ♿	⚒ ♿	⚒ ♿	⚒ ♿	⚒ ♿	⚒ ♿	†1 5 ♿	†1 5 ♿	
665	**Černěves**		**6:28**		**7:28**	**9:53**			**13:28**		**14:33**							
664	Vědomice,Zavadilka,Na Průhonu		6:31		7:31	9:56			13:31		14:36							
664	Vědomice	5:23	6:33		7:33	9:58	11:48		13:33		14:38	15:33	16:33	17:33	18:33			
664	Vědomice,plavecký bazén	5:24	6:34		7:34	9:59	11:49		13:34		14:39	15:34	16:34	17:34	18:34			
661	**Roudnice n.L.,aut.nádr.** 7 **příj.**	**5:25**	**6:35**		**7:35**	**10:00**	**11:50**		**13:35**		**14:40**	**15:35**	**16:35**	**17:35**	**18:35**			
661	**Roudnice n.L.,aut.nádr.** 7 **odj.**	**5:27**		**6:47**	**7:37**	**10:02**		**12:07**	**13:37**	**14:37**	**14:42**	**15:37**	**16:37**	**17:37**	**18:37**	~~**21:54**~~	**21:54**	
661	Roudnice n.L.,Purkyňovo nám. 7	5:29		6:49	7:39	10:04		12:09	13:39	14:39	14:44	15:39	16:39	17:39	18:39	~~21:56~~	21:56	
661	Roudnice n.L.,Tyršův stadion 7	5:30		6:50	7:40	10:05		12:10	13:40	14:40	14:45	15:40	16:40	17:40	18:40	~~21:57~~	21:57	
661	Roudnice n.L.,nemocnice 7	5:31		6:51	7:41	10:06		12:11	13:41	14:41	14:46	15:41	16:41	17:41	18:41	~~21:58~~	21:58	
661	Roudnice n.L.,sídliště 7	5:32		6:52	7:42	10:07		12:12	13:42	14:42		15:42	16:42	17:42	18:42	~~21:59~~	21:59	
661	Roudnice n.L.,Na Kolečku 7	5:33		6:53	7:43	10:08		12:13	13:43	14:43		15:43	16:43	17:43	18:43	~~22:00~~	22:00	
661	Roudnice n.L.,Podlusky,Zahradní 7	5:34		6:54	7:44	10:09		12:14	13:44	14:44		15:44	16:44	17:44	18:44	~~22:01~~	22:01	
661	Roudnice n.L.,Podlusky,Chvalínská 7	5:35		6:55	7:45	10:10		12:15	13:45	14:45		15:45	16:45	17:45	18:45	~~22:02~~	22:02	
773	Dušníky,cesta	5:37		6:57	7:47	10:12		12:17	13:47	14:47		15:47	16:47	17:47	18:47	~~22:04~~	22:04	
774	Nové Dvory,Chvalín	5:38		6:58	7:48	10:13		12:18	13:48	14:48		15:48	16:48	17:48	18:48	~~22:05~~	22:05	
774	Nové Dvory	5:40		7:00	7:50	10:15		12:20	13:50	14:50		15:50	16:50	17:50	18:50	~~22:07~~	22:07	
765	Doksany,škola	5:42		7:02	7:52	10:17		12:22	13:52	14:52		15:52	16:52	17:52	18:52	~~22:09~~	22:09	
765	Doksany,zámek	5:43		7:03	7:53	10:18		12:23	13:53	14:53		15:53	16:53	17:53	18:53	~~22:10~~	22:10	
766	**Brozany n.Ohří**	**5:46**		**7:06**	**7:56**	**10:21**		**12:26**	**13:56**	**14:56**		**15:56**	**16:56**	**17:56**	**18:56**	~~**22:13**~~	**22:13**	
766	**Brozany n.Ohří,křiž.**	**5:47**		**7:07**	**7:57**			**12:27**	**13:57**	**14:57**		**15:57**	**16:57**	**17:57**	**18:57**			
	Délka spoje 01.07.2020 [km]	*13,400*	*5,600*	*11,400*	*17,000*	*16,100*	*2,000*	*11,400*	*17,000*	*11,400*	*6,600*	*13,400*	*13,400*	*13,400*	*13,400*	*10,500*		176,000
	Délka spoje 13.12.2020 [km]	*13,400*	*5,600*	*11,400*	*17,000*	*16,100*	*2,000*	*11,400*	*17,000*	*11,400*	*6,600*	*13,400*	*13,400*	*13,400*	*13,400*		*10,500*	176,000

Vysvětlivky: Databáze (101, 201), Databáze (101, 201)

- ⌇ spoj jede po jiné trase
- ♿ odjezdy zpravidla zajišťuje nízkopodlažní vozidlo
- ⚒ jede v pracovních dnech
- † jede v neděli a ve státem uznávané svátky
- 1 5 nejede 5.7. a 27.9.
- 1 5 nejede od 24.12. do 26.12., 1.1., 2.4., 4.4., 1.5., 8.5. a od 4.7. do 5.7.
- 0 číslo tarifního pásma PID (v takto označených zastávkách je uznáván také Tarif PID)

683 Litoměřice-Libotenice-Roudnice n.Labem-Horní Beřkovice

Doprava Ústeckého kraje

~~Platí od 01.07.2020~~
Platí od 13.12.2020

Linka 552683: Přepravu zajišťuje: Dopravní společnost ÚK, p.o.,Velká Hradební 3118/48,400 02 Ústí nad Labem

PRACOVNÍ DNY

Číslo spoje:	101	103	141	141	105	107	143	143	111	113	115	119	121	123	125	127	129	129	131	131	133	133
Zóna Zastávka	⚒ ♿	⚒ ♿	⚒ 52 ♿	⚒ 52 ♿	⚒ ♿	⚒ ♿	⚒ 52 ♿	⚒ 52 ♿	⚒ ♿	⚒ ♿	⚒ ♿	⚒ ♿	⚒ ♿	⚒ ♿	⚒ ♿	⚒ ♿	⚒ ♿	⚒ 31 ♿	⚒ ♿	⚒ 31 ♿	⚒ ♿	⚒ 31 ♿
601 Litoměřice,aut.nádr.	**4:36**	**5:35**			**6:28**				**9:16**	**11:16**	**12:32**	**13:32**	**14:36**	**15:36**	**16:36**	**17:36**	~~18:36~~	**18:36**	**20:56**	**20:56**		
601 Litoměřice,obchodní centrum	4:40	⌇			⌇				9:20	11:20	12:36	13:36	14:40	15:40	16:40	17:40	~~18:40~~	18:40	~~21:00~~	21:00		
763 Terezín,křiž.	4:42	5:39			6:32				9:22	11:22	⌇	⌇	14:42	15:42	16:42	17:42	~~18:42~~	18:42	~~21:02~~	21:02		
763 Terezín,škola	⌇	⌇			⌇				⌇	⌇	12:40	13:40	⌇	⌇	⌇	⌇	⌇	⌇	⌇	⌇		
763 Terezín,aut.nádr. příj.	**4:44**	**5:41**			**6:34**				**9:24**	**11:24**	**12:42**	**13:42**	**14:44**	**15:44**	**16:44**	**17:44**	~~18:44~~	**18:44**	~~21:04~~	**21:04**		
763 Terezín,aut.nádr. odj.	**4:44**	**5:41**			**6:34**				**9:24**	**11:24**	**12:44**	**13:44**	**14:44**	**15:44**	**16:44**	**17:44**	~~18:44~~	**18:44**	~~21:04~~	**21:04**		
763 Terezín,U Památníku	4:47	5:44			6:37				9:27	11:27	12:47	13:47	14:47	15:47	16:47	17:47	~~18:47~~	18:47	~~21:07~~	21:07		
763 Terezín,České Kopisty	4:50	⌇			6:40				9:30	11:30	12:50	13:50	14:50	15:50	16:50	17:50	~~18:50~~	18:50	~~21:10~~	21:10		
763 Terezín,Počaply	4:55	⌇			6:45				9:35	11:35	12:55	13:55	14:55	15:55	16:55	17:55	~~18:55~~	18:55	~~21:15~~	21:15		
767 Travčice	**4:58**	⌇			**6:48**				**9:38**	**11:38**	**12:58**	**13:58**	**14:58**	**15:58**	**16:58**	**17:58**	~~18:58~~	**18:58**	~~21:18~~	**21:18**		
763 Terezín,Počaply,cesta	5:00	5:47			6:50				9:40	11:40	13:00	14:00	15:00	16:00	17:00	18:00	~~19:00~~	19:00	~~21:20~~	21:20		
767 Travčice,Nučničky	5:02	5:49			6:52				9:42	11:42	13:02	14:02	15:02	16:02	17:02	18:02	~~19:02~~	19:02	~~21:22~~	21:22		
669 Libotenice,hřbitov	5:05	5:52			6:55				9:45	11:45	13:05	14:05	15:05	16:05	17:05	18:05	~~19:05~~	19:05	~~21:25~~	21:25		
669 Libotenice	5:06	5:53			6:56				9:46	11:46	13:06	14:06	15:06	16:06	17:06	18:06	~~19:06~~	19:06	~~21:26~~	21:26		
669 Libotenice,drůbežárna	5:07	5:54			6:57				9:47	11:47	13:07	14:07	15:07	16:07	17:07	18:07	~~19:07~~	19:07	~~21:27~~	21:27		
663 Hrobce	**5:08**	**5:55**			**6:58**				**9:48**	**11:48**	**13:08**	**14:08**	**15:08**	**16:08**	**17:08**	**18:08**	~~19:08~~	**19:08**	~~21:28~~	**21:28**		
663 Hrobce,žel.st.	5:09	5:56			6:59		~~7:31~~	7:31	9:49	11:49	13:09	14:09	15:09	16:09	17:09	18:09	~~19:09~~	19:09	~~21:29~~	21:29		
663 Hrobce,Rohatce	5:11	5:58			7:01		~~7:33~~	7:33	9:51	11:51	13:11	14:11	15:11	16:11	17:11	18:11	~~19:11~~	19:11	~~21:31~~	21:31		
662 Židovice	5:16	6:03			7:06		~~7:38~~	7:38	9:56	11:56	13:16	14:16	15:16	16:16	17:16	18:16	~~19:16~~	19:16	~~21:36~~	21:36		
661 Roudnice n.L.,ČSAD 7	5:19	6:06			7:09	7:29	~~7:41~~	7:41	9:59	11:59	13:19	14:19	15:19	16:19	17:19	18:19	~~19:19~~	19:19	~~21:39~~	21:39		
661 Roudnice n.L.,nemocnice 7	**5:21**	**6:08**			**7:11**	**7:31**	~~7:43~~	**7:43**	**10:01**	**12:01**	**13:21**	**14:21**	**15:21**	**16:21**	**17:21**	**18:21**	~~19:21~~	**19:21**	~~21:41~~	**21:41**		
661 Roudnice n.L.,Čihadla 7	5:24	6:11			⌇	⌇	⌇	⌇	⌇	⌇	13:24	14:24	⌇	⌇	⌇	⌇	⌇	⌇	~~21:44~~	21:44		
661 Roudnice n.L.,Purkyňovo nám. 7	⌇	⌇			7:13	7:33	~~7:45~~	7:45	10:03	12:03	⌇	⌇	15:23	16:23	17:23	18:23	~~19:23~~	19:23	⌇	⌇		
661 Roudnice n.L.,aut.nádr. 7 příj.	**5:26**	**6:13**			**7:16**	**7:36**	~~7:48~~	**7:48**	**10:06**	**12:06**	**13:26**	**14:26**	**15:26**	**16:26**	**17:26**	**18:26**	~~19:26~~	**19:26**	~~21:46~~	**21:46**		
661 Roudnice n.L.,aut.nádr. 7 odj.		**6:15**	~~6:40~~	**6:40**	**7:18**	**7:38**			**10:08**	**12:08**	**13:28**	**14:28**	**15:28**	**16:28**	**17:28**		~~19:28~~	**19:28**	~~21:46~~	**21:46**	~~22:35~~	**22:35**
661 Roudnice n.L.,žel.st. 7		6:16	~~6:41~~	6:41	7:19	7:39			10:09	12:09	13:29	14:29	15:29	16:29	17:29		~~19:29~~	19:29	~~21:47~~	21:47	~~22:36~~	22:36
661 Roudnice n.L.,Bezděkov škola 7		6:19	~~6:44~~	6:44	7:22	7:42			10:12	12:12	13:32	14:32	15:32	16:32	17:32		~~19:32~~	19:32			~~22:39~~	22:39
661 Roudnice n.L.,Chelčického 7		6:20	~~6:45~~	6:45	7:23	7:43			10:13	12:13	13:33	14:33	15:33	16:33	17:33		~~19:33~~	19:33			~~22:40~~	22:40
661 Roudnice n.L.,Masný průmysl 7		6:21	~~6:46~~	6:46	7:24	⌇			⌇	⌇	⌇	⌇	⌇	⌇	⌇		⌇	⌇			⌇	⌇
661 Roudnice n.L.,Glazura 7		⌇	⌇	⌇	⌇	7:44			10:14	12:14	13:34	14:34	15:34	16:34	17:34		~~19:34~~	19:34			~~22:41~~	22:41
681 Dobříň 7		⌇	⌇	⌇	⌇	**7:46**			**10:16**	**12:16**	**13:36**	**14:36**	**15:36**	**16:36**	**17:36**		~~19:36~~	**19:36**			~~22:43~~	**22:43**
681 Dobříň,rozc. 7		6:22	~~6:47~~	6:47	7:25	7:47			10:17	12:17	13:37	14:37	15:37	16:37	17:37		~~19:37~~	19:37			~~22:44~~	22:44
682 Bechlín,Předonín,košíkárna 6		⌇	⌇	⌇	7:26	⌇			⌇	⌇	⌇	14:38	⌇	⌇	⌇		~~19:38~~	19:38			⌇	⌇
682 Bechlín,Předonín 6		⌇	⌇	⌇	7:28	⌇			⌇	⌇	⌇	14:40	⌇	⌇	⌇		~~19:40~~	19:40			⌇	⌇
682 Bechlín,Předonín,vinice 6		⌇	⌇	⌇	7:29	⌇			⌇	⌇	⌇	14:41	⌇	⌇	⌇		~~19:41~~	19:41			⌇	⌇
682 Bechlín,u Čtvrtečků 6		6:26	~~6:51~~	6:51	7:31	7:51			10:21	12:21	13:41	14:43	15:41	16:41	17:41		~~19:43~~	19:43			~~22:48~~	22:48
682 Bechlín,ObÚ 6		**6:27**	~~6:52~~	**6:52**	**7:32**	**7:52**			**10:22**	**12:22**	**13:42**	**14:44**	**15:42**	**16:42**	**17:42**		~~19:44~~	**19:44**			~~22:49~~	**22:49**
683 Libkovice p.Řípem,,Nad roklí 6		6:31	~~6:56~~	6:56		7:56			10:26	12:26	13:46	14:48	15:46	16:46	17:46		~~19:48~~	19:48			~~22:53~~	22:53
683 Libkovice p.Řípem 6		6:32	~~6:57~~	6:57		7:57			10:27	12:27	13:47	14:49	15:47	16:47	17:47		~~19:49~~	19:49			~~22:54~~	22:54
697 Kostomlaty p.Řípem 6		6:34	~~6:59~~	6:59		7:59			10:29	12:29	13:49	14:51	15:49	16:49	17:49		~~19:51~~	19:51			~~22:56~~	22:56
698 Horní Beřkovice,ObÚ 5		6:39	~~7:04~~	7:04		8:04			10:34	12:34	13:54	14:56	15:54	16:54	17:54		~~19:56~~	19:56			~~23:01~~	23:01
698 Horní Beřkovice,žel.st. 5		6:40	~~7:05~~	7:05		8:05			10:35	12:35	13:55	14:57	15:55	16:55	17:55		~~19:57~~	19:57			~~23:02~~	23:02
698 Horní Beřkovice,točna 5		**6:42**	~~7:07~~	**7:07**		**8:07**			**10:37**	**12:37**	**13:57**	**14:59**	**15:57**	**16:57**	**17:57**		~~19:59~~	**19:59**			~~23:04~~	**23:04**
Délka spoje 01.07.2020 [km]	*30,600*	*42,000*	*16,900*		*37,800*	*19,200*	*8,800*		*47,000*	*47,000*	*49,600*	*50,800*	*47,000*	*47,000*	*47,000*	*29,600*	*48,200*		*31,000*		*17,400*	
Délka spoje 13.12.2020 [km]	*30,600*	*42,000*		*16,900*	*37,800*	*19,200*		*8,800*	*47,000*	*47,000*	*49,600*	*50,800*	*47,000*	*47,000*	*47,000*	*29,600*		*48,200*		*31,000*		*17,400*

SOBOTA + NEDĚLE

Číslo spoje:	151	153	155	155	157	157
Zóna Zastávka	⑥† ♿	⑥† ♿	⑥† ♿	⑥† 24 ♿	⑥† ♿	⑥† 24 ♿
601 Litoměřice,aut.nádr.	**10:36**	**14:21**	~~18:36~~	**18:36**	~~20:56~~	**20:56**
601 Litoměřice,obchodní centrum	10:40	14:25	~~18:40~~	18:40	~~21:00~~	21:00
763 Terezín,křiž.	10:42	14:27	~~18:42~~	18:42	~~21:02~~	21:02
763 Terezín,škola	⌇	⌇	⌇	⌇	⌇	⌇
763 Terezín,aut.nádr. příj.	**10:44**	**14:29**	~~18:44~~	**18:44**	~~21:04~~	**21:04**
763 Terezín,aut.nádr. odj.	**10:44**	**14:29**	~~18:44~~	**18:44**	~~21:04~~	**21:04**
763 Terezín,U Památníku	10:47	14:32	~~18:47~~	18:47	~~21:07~~	21:07
763 Terezín,České Kopisty	10:50	14:35	~~18:50~~	18:50	~~21:10~~	21:10
763 Terezín,Počaply	10:55	14:40	~~18:55~~	18:55	~~21:15~~	21:15
767 Travčice	**10:58**	**14:43**	~~18:58~~	**18:58**	~~21:18~~	**21:18**
763 Terezín,Počaply,cesta	11:00	14:45	~~19:00~~	19:00	~~21:20~~	21:20
767 Travčice,Nučničky	11:02	14:47	~~19:02~~	19:02	~~21:22~~	21:22
669 Libotenice,hřbitov	11:05	14:50	~~19:05~~	19:05	~~21:25~~	21:25
669 Libotenice	11:06	14:51	~~19:06~~	19:06	~~21:26~~	21:26
669 Libotenice,drůbežárna	11:07	14:52	~~19:07~~	19:07	~~21:27~~	21:27
663 Hrobce	**11:08**	**14:53**	~~19:08~~	**19:08**	~~21:28~~	**21:28**
663 Hrobce,žel.st.	11:09	14:54	~~19:09~~	19:09	~~21:29~~	21:29
663 Hrobce,Rohatce	11:11	14:56	~~19:11~~	19:11	~~21:31~~	21:31
662 Židovice	11:16	15:01	~~19:16~~	19:16	~~21:36~~	21:36
661 Roudnice n.L.,ČSAD 7	11:19	15:04	~~19:19~~	19:19	~~21:39~~	21:39
661 Roudnice n.L.,nemocnice 7	**11:21**	**15:06**	~~19:21~~	**19:21**	~~21:41~~	**21:41**
661 Roudnice n.L.,Čihadla 7	⌇	⌇	⌇	⌇	~~21:44~~	21:44
661 Roudnice n.L.,Purkyňovo nám. 7	11:23	15:08	~~19:23~~	19:23	⌇	⌇
661 Roudnice n.L.,aut.nádr. 7 příj.	**11:26**	**15:11**	~~19:26~~	**19:26**	~~21:46~~	**21:46**
661 Roudnice n.L.,aut.nádr. 7 odj.	**11:26**	**15:11**	~~19:26~~	**19:26**	~~21:46~~	**21:46**
661 Roudnice n.L.,žel.st. 7	11:27	15:12	~~19:27~~	19:27	~~21:47~~	21:47
661 Roudnice n.L.,Bezděkov škola 7	11:30	15:15	~~19:30~~	19:30	~~21:50~~	21:50
661 Roudnice n.L.,Chelčického 7	11:31	15:16	~~19:31~~	19:31	~~21:51~~	21:51
661 Roudnice n.L.,Masný průmysl 7	⌇	⌇	⌇	⌇	~~21:52~~	21:52
661 Roudnice n.L.,Glazura 7	11:32	15:17	~~19:32~~	19:32	⌇	⌇
681 Dobříň 7	**11:34**	**15:19**	~~19:34~~	**19:34**	⌇	⌇
681 Dobříň,rozc. 7	11:35	15:20	~~19:35~~	19:35	~~21:53~~	21:53
682 Bechlín,Předonín,košíkárna 6	11:36	15:21	~~19:36~~	19:36	⌇	⌇
682 Bechlín,Předonín 6	11:38	15:23	~~19:38~~	19:38	⌇	⌇
682 Bechlín,Předonín,vinice 6	11:39	15:24	~~19:39~~	19:39	⌇	⌇
682 Bechlín,u Čtvrtečků 6	11:41	15:26	~~19:41~~	19:41	~~21:57~~	21:57
682 Bechlín,ObÚ 6	**11:42**	**15:27**	~~19:42~~	**19:42**	~~21:58~~	**21:58**
683 Libkovice p.Řípem,,Nad roklí 6	11:46	15:31	~~19:46~~	19:46	~~22:02~~	22:02
683 Libkovice p.Řípem 6	11:47	15:32	~~19:47~~	19:47	~~22:03~~	22:03
697 Kostomlaty p.Řípem 6	11:49	15:34	~~19:49~~	19:49	~~22:05~~	22:05
698 Horní Beřkovice,ObÚ 5	11:54	15:39	~~19:54~~	19:54	~~22:10~~	22:10
698 Horní Beřkovice,žel.st. 5	11:55	15:40	~~19:55~~	19:55	~~22:11~~	22:11
698 Horní Beřkovice,točna 5	**11:57**	**15:42**	~~19:57~~	**19:57**	~~22:13~~	**22:13**
Délka spoje 01.07.2020 [km]	*48,200*	*48,200*	*48,200*		*47,500*	
Délka spoje 13.12.2020 [km]	*48,200*	*48,200*		*48,200*		*47,500*

809,000

809,000

Vysvětlivky: Databáze (101, 201), Databáze (101, 201)

- ⌇ spoj jede po jiné trase
- ♿ odjezdy zpravidla zajišťuje nízkopodlažní vozidlo
- ⚒ jede v pracovních dnech
- ⑥ jede v sobotu
- † jede v neděli a ve státem uznávané svátky
- 24 nejede 24.12.
- 31 nejede 31.12.
- 52 nejede od 1.7. do 31.8. a od 29.10. do 30.10.
- 52 nejede od 23.12. do 3.1., 29.1., od 1.3. do 7.3., 1.4., od 1.7. do 31.8., 27.10. a 29.10.
- 0 číslo tarifního pásma PID (v takto označených zastávkách je uznáván také Tarif PID)

683 Horní Beřkovice-Roudnice n.Labem-Libotenice-Litoměřice

Doprava Ústeckého kraje

~~**Platí od 01.07.2020**~~
Platí od 13.12.2020

Linka 552683: Přepravu zajišťuje: Dopravní společnost ÚK, p.o.,Velká Hradební 3118/48,400 02 Ústí nad Labem

PRACOVNÍ DNY

Číslo spoje:	102	104	108	106	110	122	114	112	116	118	120	124	126	128	130	130	134	134	136	136	138	138
Zóna Zastávka	⚒ ♿	⚒ ♿	⚒ ♿	⚒ ♿	⚒ ♿	⚒ ♿	⚒ ♿	⚒ ♿	⚒ ♿	⚒ ♿	⚒ ♿	⚒ ♿	⚒ ♿	⚒ ♿	⚒ ♿	⚒3.1 ♿	⚒ ♿	⚒3.1 ♿	⚒ ♿	⚒3.1 ♿	⚒ ♿	⚒3.1 ♿
698 Horní Beřkovice,točna 5		**4:49**		**6:19**	**6:49**		**8:12**		**10:57**		**13:07**	**13:59**	**15:00**	**15:59**			~~**17:59**~~	**17:59**	~~**20:59**~~	**20:59**		
698 Horní Beřkovice,žel.st. 5		4:50		6:20	6:50		8:13		10:58		13:08	14:00	15:01	16:00			~~18:00~~	18:00	~~21:00~~	21:00		
698 Horní Beřkovice,ObÚ 5		4:52		6:22	6:52		8:15		11:00		13:10	14:02	15:03	16:02			~~18:02~~	18:02	~~21:02~~	21:02		
697 Kostomlaty p.Řípem 6		4:57		6:27	6:57		8:20		11:05		13:15	14:07	15:08	16:07			~~18:07~~	18:07	~~21:07~~	21:07		
683 Libkovice p.Řípem 6		4:59		6:29	6:59		8:22		11:07		13:17	14:09	15:10	16:09			~~18:09~~	18:09	~~21:09~~	21:09		
683 Libkovice p.Řípem,,Nad roklí 6		5:00		6:30	7:00		8:23		11:08		13:18	14:10	15:11	16:10			~~18:10~~	18:10	~~21:10~~	21:10		
682 Bechlín,ObÚ 6 přij.		**5:04**		**6:34**	**7:04**		**8:27**		**11:12**		**13:22**	**14:14**	**15:15**	**16:14**			~~**18:14**~~	**18:14**	~~**21:14**~~	**21:14**		
682 Bechlín,ObÚ 6 odj.		**5:04**		**6:35**	**7:05**	**7:35**	**8:27**		**11:12**		**13:22**	**14:14**	**15:15**	**16:14**			~~**18:14**~~	**18:14**	~~**21:14**~~	**21:14**		
682 Bechlín,u Čtvrtečků 6		5:05		6:36	7:06	7:36	8:28		11:13		13:23	14:15	15:16	16:15			~~18:15~~	18:15	~~21:15~~	21:15		
682 Bechlín,Předonín,vinice 6		⌇		⌇	⌇	⌇	8:30		11:15		13:25	⌇	15:18	⌇			⌇	⌇	⌇	⌇		
682 Bechlín,Předonín 6		⌇		⌇	⌇	⌇	8:31		11:16		13:26	⌇	15:19	⌇			⌇	⌇	⌇	⌇		
682 Bechlín,Předonín,košíkárna 6		⌇		⌇	⌇	⌇	8:33		11:18		13:28	⌇	15:21	⌇			⌇	⌇	⌇	⌇		
681 Dobříň,rozc. 7		5:09		6:40	7:10	7:40	8:34		11:19		13:29	14:19	15:22	16:19			~~18:19~~	18:19	~~21:19~~	21:19		
681 Dobříň 7		**5:10**		**6:41**	⌇	⌇	**8:35**		**11:20**		**13:30**	**14:20**	**15:23**	**16:20**			~~**18:20**~~	**18:20**	~~**21:20**~~	**21:20**		
661 Roudnice n.L.,Glazura 7		5:12		6:43	⌇	⌇	8:37		11:22		13:32	14:22	15:25	16:22			~~18:22~~	18:22	~~21:22~~	21:22		
661 Roudnice n.L.,Masný průmysl 7		⌇		⌇	7:11	7:41	⌇		⌇		⌇	⌇	⌇	⌇			⌇	⌇	⌇	⌇		
661 Roudnice n.L.,Chelčického 7		5:14		6:45	7:12	7:42	8:39		11:24		13:34	14:24	15:27	16:24			~~18:24~~	18:24	~~21:24~~	21:24		
661 Roudnice n.L.,Bezděkov škola 7		5:15		6:46	7:13	7:43	8:40		11:25		13:35	14:25	15:28	16:25			~~18:25~~	18:25	~~21:25~~	21:25		
661 Roudnice n.L.,zámecký park 7		5:18		6:49	7:16	7:46	8:43		11:28		13:38	14:28	15:31	16:28			~~18:28~~	18:28	~~21:28~~	21:28		
661 Roudnice n.L.,Čihadla 7		⌇		⌇	⌇	⌇	⌇		⌇		⌇	⌇	⌇	⌇			⌇	⌇	⌇	⌇	~~**22:09**~~	**22:09**
661 Roudnice n.L.,aut.nádr. 7 přij.		**5:19**		**6:50**	**7:17**	**7:47**	**8:44**		**11:29**		**13:39**	**14:29**	**15:32**	**16:29**			~~**18:29**~~	**18:29**	~~**21:29**~~	**21:29**	~~**22:11**~~	**22:11**
661 Roudnice n.L.,aut.nádr. 7 odj.	**4:31**	**5:21**	**6:37**	**6:51**	**7:17**		**8:44**	**9:31**	**11:31**	**13:31**	**13:39**	**14:31**	**15:34**	**16:31**	~~**17:31**~~	**17:31**	~~**18:31**~~	**18:31**	~~**21:29**~~	**21:29**	~~**22:11**~~	**22:11**
661 Roudnice n.L.,Purkyňovo nám. 7	4:33	5:23	6:39	6:53	7:19		8:46	9:33	11:33	13:33	13:41	14:33	15:36	16:33	~~17:33~~	17:33	~~18:33~~	18:33	~~21:31~~	21:31	~~22:13~~	22:13
661 Roudnice n.L.,Čihadla 7	⌇	5:25	⌇	⌇	⌇		⌇	⌇	⌇	⌇	13:43	⌇	⌇	⌇	⌇	⌇	⌇	⌇	~~21:33~~	21:33	⌇	⌇
661 Roudnice n.L.,nemocnice 7	**4:35**	**5:28**	**6:41**	**6:55**	**7:21**		**8:48**	**9:35**	**11:35**	**13:35**	**13:46**	**14:35**	**15:38**	**16:35**	~~**17:35**~~	**17:35**	~~**18:35**~~	**18:35**	~~**21:36**~~	**21:36**	~~**22:15**~~	**22:15**
661 Roudnice n.L.,ČSAD 7	4:37	5:30	6:43	|	7:23			9:37	11:37	13:37		14:37	15:40	16:37	~~17:37~~	17:37	~~18:37~~	18:37			~~22:17~~	22:17
662 Židovice	4:40	5:33	6:46	⌇				9:40	11:40	13:40		14:40	15:43	16:40	~~17:40~~	17:40	~~18:40~~	18:40			~~22:20~~	22:20
663 Hrobce,Rohatce	4:45	5:38	6:51	⌇				9:45	11:45	13:45		14:45	15:48	16:45	~~17:45~~	17:45	~~18:45~~	18:45			~~22:25~~	22:25
663 Hrobce,žel.st.	4:47	5:40	6:53	⌇				9:47	11:47	13:47		14:47	15:50	16:47	~~17:47~~	17:47	~~18:47~~	18:47			~~22:27~~	22:27
663 Hrobce,Rohatce	⌇	⌇	⌇	7:03				⌇	⌇	⌇		⌇	⌇	⌇	⌇	⌇	⌇	⌇			⌇	⌇
663 Hrobce	**4:48**	**5:41**	**6:54**	⌇				**9:48**	**11:48**	**13:48**		**14:48**	**15:51**	**16:48**	~~**17:48**~~	**17:48**	~~**18:48**~~	**18:48**			~~**22:28**~~	**22:28**
669 Libotenice,drůbežárna	4:49	5:42	6:55	⌇				9:49	11:49	13:49		14:49	15:52	16:49	~~17:49~~	17:49	~~18:49~~	18:49			~~22:29~~	22:29
660 Oleško	⌇	⌇	⌇	7:06				⌇	⌇	⌇		⌇	⌇	⌇	⌇	⌇	⌇	⌇			⌇	⌇
669 Libotenice	4:50	5:43	6:56	⌇				9:50	11:50	13:50		14:50	15:53	16:50	~~17:50~~	17:50	~~18:50~~	18:50			~~22:30~~	22:30
669 Libotenice,hřbitov	4:51	5:44	6:57	⌇				9:51	11:51	13:51		14:51	15:54	16:51	~~17:51~~	17:51	~~18:51~~	18:51			~~22:31~~	22:31
767 Travčice,Nučničky	4:54	5:47	7:00	⌇				9:54	11:54	13:54		14:54	15:57	16:54	~~17:54~~	17:54	~~18:54~~	18:54			~~22:34~~	22:34
763 Terezín,Počaply,cesta	4:56	5:49	7:02	⌇				9:56	11:56	13:56		14:56	15:59	16:56	~~17:56~~	17:56	~~18:56~~	18:56			~~22:36~~	22:36
767 Travčice	**4:58**	**5:51**	**7:04**	**7:12**				**9:58**	**11:58**	**13:58**		**14:58**	**16:01**	**16:58**	~~**17:58**~~	**17:58**	~~**18:58**~~	**18:58**			~~**22:38**~~	**22:38**
763 Terezín,Počaply	5:01	5:54	7:07	7:15				10:01	12:01	14:01		15:01	16:04	17:01	~~18:01~~	18:01	~~19:01~~	19:01			~~22:41~~	22:41
763 Terezín,České Kopisty	5:06	5:59	7:12	7:20				10:06	12:06	14:06		15:06	16:09	17:06	~~18:06~~	18:06	~~19:06~~	19:06			~~22:46~~	22:46
763 Terezín,U Památníku	5:09	6:02	7:15	|				10:09	12:09	14:09		15:09	16:12	17:09	~~18:09~~	18:09	~~19:09~~	19:09			~~22:49~~	22:49
763 Terezín,aut.nádr.	**5:12**	**6:05**	**7:18**	⌇			**10:12**	**12:12**	**14:12**		**15:12**	**16:15**	**17:12**	~~**18:12**~~	**18:12**	~~**19:12**~~	**19:12**			~~**22:52**~~	**22:52**
763 Terezín,škola	⌇	⌇	7:20	⌇			⌇	⌇	⌇		⌇	⌇	⌇	⌇	⌇	⌇	⌇			⌇	⌇	
763 Terezín,kříž.	5:14	6:07	⌇	⌇			10:14	12:14	14:14		15:14	16:17	17:14	~~18:14~~	18:14	~~19:14~~	19:14			~~22:54~~	22:54	
601 Litoměřice,obchodní centrum	5:16	6:09	7:24	⌇			10:16	12:16	14:16		15:16	16:19	17:16	~~18:16~~	18:16	~~19:16~~	19:16			~~22:56~~	22:56	
601 Litoměřice,aut.nádr.	**5:20**	**6:13**	**7:28**	**7:31**			**10:20**	**12:20**	**14:20**		**15:20**	**16:23**	**17:20**	~~**18:20**~~	**18:20**	~~**19:20**~~	**19:20**			~~**23:00**~~	**23:00**	
Délka spoje 01.07.2020 [km]	*29,600*	*47,400*	*31,000*	*42,400*	*18,300*	*7,100*	*19,500*	*29,600*	*48,100*	*29,600*	*20,000*	*46,900*	*48,100*	*46,900*	*29,600*		*46,900*		*18,800*		*30,400*	
Délka spoje 13.12.2020 [km]	*29,600*	*47,400*	*31,000*	*42,400*	*18,300*	*7,100*	*19,500*	*29,600*	*48,100*	*29,600*	*20,000*	*46,900*	*48,100*	*46,900*		*29,600*		*46,900*		*18,800*		*30,400*

SOBOTA + NEDĚLE

Číslo spoje:	152	154	156	156	158	158	
Zóna Zastávka	⑥† ♿	⑥† ♿	⑥† ♿	⑥†2.4 ♿	⑥† ♿	⑥†2.4 ♿	
698 Horní Beřkovice,točna 5	**7:59**	**11:59**	~~**15:49**~~	**15:49**	~~**21:04**~~	**21:04**	
698 Horní Beřkovice,žel.st. 5	8:00	12:00	~~15:50~~	15:50	~~21:05~~	21:05	
698 Horní Beřkovice,ObÚ 5	8:02	12:02	~~15:52~~	15:52	~~21:07~~	21:07	
697 Kostomlaty p.Řípem 6	8:07	12:07	~~15:57~~	15:57	~~21:12~~	21:12	
683 Libkovice p.Řípem 6	8:09	12:09	~~15:59~~	15:59	~~21:14~~	21:14	
683 Libkovice p.Řípem,,Nad roklí 6	8:10	12:10	~~16:00~~	16:00	~~21:15~~	21:15	
682 Bechlín,ObÚ 6 přij.	**8:14**	**12:14**	~~**16:04**~~	**16:04**	~~**21:19**~~	**21:19**	
682 Bechlín,ObÚ 6 odj.	**8:14**	**12:14**	~~**16:04**~~	**16:04**	~~**21:19**~~	**21:19**	
682 Bechlín,u Čtvrtečků 6	8:15	12:15	~~16:05~~	16:05	~~21:20~~	21:20	
682 Bechlín,Předonín,vinice 6	8:17	12:17	~~16:07~~	16:07	⌇	⌇	
682 Bechlín,Předonín 6	8:18	12:18	~~16:08~~	16:08	⌇	⌇	
682 Bechlín,Předonín,košíkárna 6	8:20	12:20	~~16:10~~	16:10	⌇	⌇	
681 Dobříň,rozc. 7	8:21	12:21	~~16:11~~	16:11	~~21:24~~	21:24	
681 Dobříň 7	**8:22**	**12:22**	~~**16:12**~~	**16:12**	~~**21:25**~~	**21:25**	
661 Roudnice n.L.,Glazura 7	8:24	12:24	~~16:14~~	16:14	~~21:27~~	21:27	
661 Roudnice n.L.,Masný průmysl 7	⌇	⌇	⌇	⌇	⌇	⌇	
661 Roudnice n.L.,Chelčického 7	8:26	12:26	~~16:16~~	16:16	~~21:29~~	21:29	
661 Roudnice n.L.,Bezděkov škola 7	8:27	12:27	~~16:17~~	16:17	~~21:30~~	21:30	
661 Roudnice n.L.,zámecký park 7	8:30	12:30	~~16:20~~	16:20	~~21:33~~	21:33	
661 Roudnice n.L.,Čihadla 7	⌇	⌇	⌇	⌇	⌇	⌇	
661 Roudnice n.L.,aut.nádr. 7 přij.	**8:31**	**12:31**	~~**16:21**~~	**16:21**	~~**21:34**~~	**21:34**	
661 Roudnice n.L.,aut.nádr. 7 odj.	**8:31**	**12:31**	~~**16:21**~~	**16:21**	~~**21:34**~~	**21:34**	
661 Roudnice n.L.,Purkyňovo nám. 7	8:33	12:33	~~16:23~~	16:23	~~21:36~~	21:36	
661 Roudnice n.L.,Čihadla 7	⌇	⌇	⌇	⌇	~~21:38~~	21:38	
661 Roudnice n.L.,nemocnice 7	**8:35**	**12:35**	~~**16:25**~~	**16:25**	~~**21:41**~~	**21:41**	
661 Roudnice n.L.,ČSAD 7	8:37	12:37	~~16:27~~	16:27	~~21:43~~	21:43	
662 Židovice	8:40	12:40	~~16:30~~	16:30	~~21:46~~	21:46	
663 Hrobce,Rohatce	8:45	12:45	~~16:35~~	16:35	~~21:51~~	21:51	
663 Hrobce,žel.st.	8:47	12:47	~~16:37~~	16:37	~~21:53~~	21:53	
663 Hrobce,Rohatce	⌇	⌇	⌇	⌇	⌇	⌇	
663 Hrobce	**8:48**	**12:48**	~~**16:38**~~	**16:38**	~~**21:54**~~	**21:54**	
669 Libotenice,drůbežárna	8:49	12:49	~~16:39~~	16:39	~~21:55~~	21:55	
660 Oleško	⌇	⌇	⌇	⌇	⌇	⌇	
669 Libotenice	8:50	12:50	~~16:40~~	16:40	~~21:56~~	21:56	
669 Libotenice,hřbitov	8:51	12:51	~~16:41~~	16:41	~~21:57~~	21:57	
767 Travčice,Nučničky	8:54	12:54	~~16:44~~	16:44	~~22:00~~	22:00	
763 Terezín,Počaply,cesta	8:56	12:56	~~16:46~~	16:46	~~22:02~~	22:02	
767 Travčice	**8:58**	**12:58**	~~**16:48**~~	**16:48**	~~**22:04**~~	**22:04**	
763 Terezín,Počaply	9:01	13:01	~~16:51~~	16:51	~~22:07~~	22:07	
763 Terezín,České Kopisty	9:06	13:06	~~16:56~~	16:56	~~22:12~~	22:12	
763 Terezín,U Památníku	9:09	13:09	~~16:59~~	16:59	~~22:15~~	22:15	
763 Terezín,aut.nádr.	**9:12**	**13:12**	~~**17:02**~~	**17:02**	~~**22:18**~~	**22:18**	
763 Terezín,škola	⌇	⌇	⌇	⌇	⌇	⌇	
763 Terezín,kříž.	9:14	13:14	~~17:04~~	17:04	~~22:20~~	22:20	
601 Litoměřice,obchodní centrum	9:16	13:16	~~17:06~~	17:06	~~22:22~~	22:22	
601 Litoměřice,aut.nádr.	**9:20**	**13:20**	~~**17:10**~~	**17:10**	~~**22:26**~~	**22:26**	
Délka spoje 01.07.2020 [km]	*48,100*	*48,100*	*48,100*		*47,400*		781,900
Délka spoje 13.12.2020 [km]	*48,100*	*48,100*		*48,100*		*47,400*	781,900

Vysvětlivky:

Databáze (101, 201), Databáze (101, 201)

- | spoj zastávkou projíždí
- ⌇ spoj jede po jiné trase
- ♿ odjezdy zpravidla zajišťuje nízkopodlažní vozidlo
- ⚒ jede v pracovních dnech
- ⑥ jede v sobotu
- † jede v neděli a ve státem uznávané svátky
- 2.4 nejede 24.12.
- 3.1 nejede 31.12.
- 0 číslo tarifního pásma PID (v takto označených zastávkách je uznáván také Tarif PID)

684 Roudnice n.Labem-Chodouny-Litoměřice

Doprava Ústeckého kraje

~~**Platí od 26.08.2020**~~
Platí od 13.12.2020

Linka 552684: Přepravu zajišťuje: Dopravní společnost ÚK, p.o.,Velká Hradební 3118/48,400 02 Ústí nad Labem

PRACOVNÍ DNY

Číslo spoje:	101	103	105	107	109	111	113	115	117	119	121	123	125	127	129	129	131	131	133	133
Zóna Zastávka	⚒ ♿	⚒ ♿	⚒ ♿	⚒ ♿	⚒ ♿	⚒ ♿	⚒ ♿	⚒ ♿	⚒ ♿	⚒ ♿	⚒ ♿	⚒ ♿	⚒ ♿	⚒ ♿	⚒ ♿	⚒ 3 1 ♿	⚒ ♿	⚒ 3 1 ♿	⚒ ♿	⚒ 3 1 ♿
661 Roudnice n.L.,nemocnice 7	**5:01**	**6:01**	**7:01**	**8:01**	**9:01**	**10:01**	**11:01**	**12:01**	**13:01**	**14:01**	**15:01**	**16:01**	**17:01**	**18:01**	~~**19:01**~~	**19:01**	~~**20:01**~~	**20:01**	~~**22:04**~~	**22:04**
661 Roudnice n.L.,Tyršův stadion 7	|	|	|	|	|	|	|	|	|	|	|	|	|	|	|	|	|	|	|
661 Roudnice n.L.,Purkyňovo nám. 7	5:03	6:03	7:03	8:03	9:03	10:03	11:03	12:03	13:03	14:03	15:03	16:03	17:03	18:03	~~19:03~~	19:03	~~20:03~~	20:03	~~22:06~~	22:06
661 Roudnice n.L.,aut.nádr. 7 přij.	**5:06**	**6:06**	**7:06**	**8:06**	**9:06**	**10:06**	**11:06**	**12:06**	**13:06**	**14:06**	**15:06**	**16:06**	**17:06**	**18:06**	~~**19:06**~~	**19:06**	~~**20:06**~~	**20:06**	~~**22:09**~~	**22:09**
661 Roudnice n.L.,aut.nádr. 7 odj.	**5:09**	**6:09**	**7:09**	**8:09**	**9:09**	**10:09**	**11:09**	**12:09**	**13:09**	**14:09**	**15:09**	**16:09**	**17:09**	**18:09**	~~**19:09**~~	**19:09**	~~**20:09**~~	**20:09**	~~**22:09**~~	**22:09**
664 Vědomice,Zavadilka	5:11	6:11	7:11	8:11	9:11	10:11	11:11	12:11	13:11	14:11	15:11	16:11	17:11	18:11	~~19:11~~	19:11	~~20:11~~	20:11	~~22:11~~	22:11
665 Vědomice,lesní školka	5:12	6:12	7:12	8:12	9:12	10:12	11:12	12:12	13:12	14:12	15:12	16:12	17:12	18:12	~~19:12~~	19:12	~~20:12~~	20:12	~~22:12~~	22:12
665 Černěves,rozc.	5:13	6:13	7:13	8:13	9:13	10:13	11:13	12:13	13:13	14:13	15:13	16:13	17:13	18:13	~~19:13~~	19:13	~~20:13~~	20:13	~~22:13~~	22:13
666 Chodouny	**5:15**	**6:15**	**7:15**	**8:15**	**9:15**	**10:15**	**11:15**	**12:15**	**13:15**	**14:15**	**15:15**	**16:15**	**17:15**	**18:15**	~~**19:15**~~	**19:15**	~~**20:15**~~	**20:15**	~~**22:15**~~	**22:15**
666 Chodouny,Lounky	5:17	6:17	7:17	8:17	9:17	10:17	11:17	12:17	13:17	14:17	15:17	16:17	17:17	18:17	~~19:17~~	19:17	~~20:17~~	20:17	~~22:17~~	22:17
671 Polepy,rozc.	5:20	6:20	7:20	8:20	9:20	10:20	11:20	12:20	13:20	14:20	15:20	16:20	17:20	18:20	~~19:20~~	19:20	~~20:20~~	20:20	~~22:20~~	22:20
671 Polepy,Okna	5:21	6:21	7:21	8:21	9:21	10:21	11:21	12:21	13:21	14:21	15:21	16:21	17:21	18:21	~~19:21~~	19:21	~~20:21~~	20:21	~~22:21~~	22:21
672 Křešice,Nučnice	5:23	6:23	7:23	8:23	9:23	10:23	11:23	12:23	13:23	14:23	15:23	16:23	17:23	18:23	~~19:23~~	19:23	~~20:23~~	20:23	~~22:23~~	22:23
672 Křešice,záv.	5:24	6:24	7:24	8:24	9:24	10:24	11:24	12:24	13:24	14:24	15:24	16:24	17:24	18:24	~~19:24~~	19:24	~~20:24~~	20:24	~~22:24~~	22:24
672 Křešice	5:26	6:26	7:26	8:26	9:26	10:26	11:26	12:26	13:26	14:26	15:26	16:26	17:26	18:26	~~19:26~~	19:26	~~20:26~~	20:26	~~22:26~~	22:26
672 Křešice,Třeboutice	5:28	6:28	7:28	8:28	9:28	10:28	11:28	12:28	13:28	14:28	15:28	16:28	17:28	18:28	~~19:28~~	19:28	~~20:28~~	20:28	~~22:28~~	22:28
601 Litoměřice,Na vinici	5:30	6:30	7:30	8:30	9:30	10:30	11:30	12:30	13:30	14:30	15:30	16:30	17:30	18:30	~~19:30~~	19:30	~~20:30~~	20:30	~~22:30~~	22:30
601 Litoměřice,žel.st.nákl.nádr.	5:32	6:32	7:32	8:32	9:32	10:32	11:32	12:32	13:32	14:32	15:32	16:32	17:32	18:32	~~19:32~~	19:32	~~20:32~~	20:32	~~22:32~~	22:32
601 Litoměřice,aut.nádr. přij.	**5:34**	**6:34**	**7:34**	**8:34**	**9:34**	**10:34**	**11:34**	**12:34**	**13:34**	**14:34**	**15:34**	**16:34**	**17:34**	**18:34**	~~**19:34**~~	**19:34**	~~**20:34**~~	**20:34**	~~**22:34**~~	**22:34**
601 Litoměřice,aut.nádr. odj.	**5:36**	**6:34**	**7:36**	**8:36**	**9:36**	**10:36**	**11:36**	**12:36**	**13:36**	**14:36**	**15:36**	**16:36**	**17:36**	**18:36**	~~**19:36**~~	**19:36**	~~**20:36**~~	**20:36**		
601 Litoměřice,u pošty	5:39	6:37	7:39	8:39	9:39	10:39	11:39	12:39	13:39	14:39	15:39	16:39	17:39	18:39	~~19:39~~	19:39	~~20:39~~	20:39		
601 Litoměřice,Palachova	|	|	|	|	|	|	|	|	|	|	|	|	|	|	|	|	|	|	|	|
601 Litoměřice,žel.st.hor.	**5:41**	**6:39**	**7:41**	**8:41**	**9:41**	**10:41**	**11:41**	**12:41**	**13:41**	**14:41**	**15:41**	**16:41**	**17:41**	**18:41**	~~**19:41**~~	**19:41**	~~**20:41**~~	**20:41**		
Délka spoje 26.08.2020 [km]	*22,900*	*22,900*	*22,900*	*22,900*	*22,900*	*22,900*	*22,900*	*22,900*	*22,900*	*22,900*	*22,900*	*22,900*	*22,900*	*22,900*	*22,900*		*22,900*		*21,400*	
Délka spoje 13.12.2020 [km]	*22,900*	*22,900*	*22,900*	*22,900*	*22,900*	*22,900*	*22,900*	*22,900*	*22,900*	*22,900*	*22,900*	*22,900*	*22,900*	*22,900*		*22,900*		*22,900*		*21,400*

SOBOTA + NEDĚLE

Číslo spoje:	151	151	153	155	157	159	159	161	161	163	163
Zóna Zastávka	⑥† ♿	⑥† 2 5 ♿	⑥† ♿	⑥† ♿	⑥† ♿	⑥† ♿	⑥† 2 4 ♿	⑥† ♿	⑥† 2 4 ♿	⑥† ♿	⑥† 2 4 ♿
~~**8:02**~~	**8:02**	**10:02**	**12:02**	**14:02**	~~**16:02**~~	**16:02**	~~**18:02**~~	**18:02**	~~**20:02**~~	**20:02**
661 Roudnice n.L.,Tyršův stadion 7	|	|	|	|	|	|	|	|	|	|	|
~~8:04~~	8:04	10:04	12:04	14:04	~~16:04~~	16:04	~~18:04~~	18:04	~~20:04~~	20:04
661 Roudnice n.L.,aut.nádr. 7 přij.	~~**8:07**~~	**8:07**	**10:07**	**12:07**	**14:07**	~~**16:07**~~	**16:07**	~~**18:07**~~	**18:07**	~~**20:07**~~	**20:07**
661 Roudnice n.L.,aut.nádr. 7 odj.	~~**8:09**~~	**8:09**	**10:09**	**12:09**	**14:09**	~~**16:09**~~	**16:09**	~~**18:09**~~	**18:09**	~~**20:09**~~	**20:09**
~~8:11~~	8:11	10:11	12:11	14:11	~~16:11~~	16:11	~~18:11~~	18:11	~~20:11~~	20:11
~~8:12~~	8:12	10:12	12:12	14:12	~~16:12~~	16:12	~~18:12~~	18:12	~~20:12~~	20:12
~~8:13~~	8:13	10:13	12:13	14:13	~~16:13~~	16:13	~~18:13~~	18:13	~~20:13~~	20:13
~~**8:15**~~	**8:15**	**10:15**	**12:15**	**14:15**	~~**16:15**~~	**16:15**	~~**18:15**~~	**18:15**	~~**20:15**~~	**20:15**
~~8:17~~	8:17	10:17	12:17	14:17	~~16:17~~	16:17	~~18:17~~	18:17	~~20:17~~	20:17
~~8:20~~	8:20	10:20	12:20	14:20	~~16:20~~	16:20	~~18:20~~	18:20	~~20:20~~	20:20
~~8:21~~	8:21	10:21	12:21	14:21	~~16:21~~	16:21	~~18:21~~	18:21	~~20:21~~	20:21
~~8:23~~	8:23	10:23	12:23	14:23	~~16:23~~	16:23	~~18:23~~	18:23	~~20:23~~	20:23
~~8:24~~	8:24	10:24	12:24	14:24	~~16:24~~	16:24	~~18:24~~	18:24	~~20:24~~	20:24
~~8:26~~	8:26	10:26	12:26	14:26	~~16:26~~	16:26	~~18:26~~	18:26	~~20:26~~	20:26
~~8:28~~	8:28	10:28	12:28	14:28	~~16:28~~	16:28	~~18:28~~	18:28	~~20:28~~	20:28
~~8:30~~	8:30	10:30	12:30	14:30	~~16:30~~	16:30	~~18:30~~	18:30	~~20:30~~	20:30
~~8:32~~	8:32	10:32	12:32	14:32	~~16:32~~	16:32	~~18:32~~	18:32	~~20:32~~	20:32
~~**8:34**~~	**8:34**	**10:34**	**12:34**	**14:34**	~~**16:34**~~	**16:34**	~~**18:34**~~	**18:34**	~~**20:34**~~	**20:34**
~~**8:35**~~	**8:35**	**10:35**	**12:35**	**14:35**	~~**16:35**~~	**16:35**	~~**18:35**~~	**18:35**	~~**20:35**~~	**20:35**
~~8:38~~	8:38	10:38	12:38	14:38	~~16:38~~	16:38	~~18:38~~	18:38	~~20:38~~	20:38
601 Litoměřice,Palachova | | | | | | | | | | |										
~~**8:40**~~	**8:40**	**10:40**	**12:40**	**14:40**	~~**16:40**~~	**16:40**	~~**18:40**~~	**18:40**	~~**20:40**~~	**20:40**
22,900		*22,900*	*22,900*	*22,900*	*22,900*		*22,900*		*22,900*		548,100
	22,900	*22,900*	*22,900*	*22,900*		*22,900*		*22,900*		*22,900*	548,100

Vysvětlivky: Databáze (101, 201), Databáze (101, 201)

- \| spoj zastávkou projíždí
- ♿ odjezdy zpravidla zajišťuje nízkopodlažní vozidlo
- ⚒ jede v pracovních dnech
- ⑥ jede v sobotu
- † jede v neděli a ve státem uznávané svátky
- 2 4 nejede 24.12.
- 2 5 nejede 25.12. a 1.1.
- 3 1 nejede 31.12.
- 0 číslo tarifního pásma PID (v takto označených zastávkách je uznáván také Tarif PID)

684 Litoměřice-Chodouny-Roudnice n.Labem

Doprava Ústeckého kraje

~~Platí od 26.08.2020~~
Platí od 13.12.2020

Linka 552684: Přepravu zajišťuje: Dopravní společnost ÚK, p.o.,Velká Hradební 3118/48,400 02 Ústí nad Labem

PRACOVNÍ DNY

Číslo spoje:	102	104	106	108	110	112	114	116	118	120	122	124	126	128	128	130	130	132	132	134	134
Zóna Zastávka	⚒ ♿	⚒ ♿	⚒ ♿	⚒ ♿	⚒ ♿	⚒ ♿	⚒ ♿	⚒ ♿	⚒ ♿	⚒ ♿	⚒ ♿	⚒ ♿	⚒ ♿	⚒ ♿	⚒ 3 1 ♿	⚒ ♿	⚒ 3 1 ♿	⚒ ♿	⚒ 3 1 ♿	⚒ ♿	⚒ 3 1 ♿
601 Litoměřice,žel.st.hor.	**4:53**	**5:53**	**6:43**	**8:13**	**9:13**	**10:13**	**11:13**	**12:13**	**13:13**	**14:13**	**15:13**	**16:13**	**17:13**	~~**18:13**~~	**18:13**	~~**19:13**~~	**19:13**	~~**20:38**~~	**20:38**	~~**22:01**~~	**22:01**
601 Litoměřice,Palachova	|	|	|	|	|	|	|	|	|	|	|	|	|	|	|	|	|	|	|	|
601 Litoměřice,u pošty	4:55	5:55	6:45	8:15	9:15	10:15	11:15	12:15	13:15	14:15	15:15	16:15	17:15	~~18:15~~	18:15	~~19:15~~	19:15	~~20:40~~	20:40	~~22:03~~	22:03
601 Litoměřice,aut.nádr. přij.	**4:58**	**5:58**	**6:48**	**8:18**	**9:18**	**10:18**	**11:18**	**12:18**	**13:18**	**14:18**	**15:18**	**16:18**	**17:18**	~~**18:18**~~	**18:18**	~~**19:18**~~	**19:18**	~~**20:43**~~	**20:43**	~~**22:06**~~	**22:06**
601 Litoměřice,aut.nádr. odj.	**5:01**	**6:01**	**6:51**	**8:21**	**9:21**	**10:21**	**11:21**	**12:21**	**13:21**	**14:21**	**15:21**	**16:21**	**17:21**	~~**18:21**~~	**18:21**	~~**19:21**~~	**19:21**	~~**20:46**~~	**20:46**	~~**22:06**~~	**22:06**
601 Litoměřice,žel.st.nákl.nádr.	5:03	6:03	6:53	8:23	9:23	10:23	11:23	12:23	13:23	14:23	15:23	16:23	17:23	~~18:23~~	18:23	~~19:23~~	19:23	~~20:48~~	20:48	~~22:08~~	22:08
601 Litoměřice,Na vinici	5:05	6:05	6:55	8:25	9:25	10:25	11:25	12:25	13:25	14:25	15:25	16:25	17:25	~~18:25~~	18:25	~~19:25~~	19:25	~~20:50~~	20:50	~~22:10~~	22:10
672 Křešice,Třeboutice	5:07	6:07	6:57	8:27	9:27	10:27	11:27	12:27	13:27	14:27	15:27	16:27	17:27	~~18:27~~	18:27	~~19:27~~	19:27	~~20:52~~	20:52	~~22:12~~	22:12
672 Křešice	5:09	6:09	6:59	8:29	9:29	10:29	11:29	12:29	13:29	14:29	15:29	16:29	17:29	~~18:29~~	18:29	~~19:29~~	19:29	~~20:54~~	20:54	~~22:14~~	22:14
672 Křešice,záv.	5:11	6:11	7:01	8:31	9:31	10:31	11:31	12:31	13:31	14:31	15:31	16:31	17:31	~~18:31~~	18:31	~~19:31~~	19:31	~~20:56~~	20:56	~~22:16~~	22:16
672 Křešice,Nučnice	5:12	6:12	7:02	8:32	9:32	10:32	11:32	12:32	13:32	14:32	15:32	16:32	17:32	~~18:32~~	18:32	~~19:32~~	19:32	~~20:57~~	20:57	~~22:17~~	22:17
671 Polepy,Okna	5:14	6:14	7:04	8:34	9:34	10:34	11:34	12:34	13:34	14:34	15:34	16:34	17:34	~~18:34~~	18:34	~~19:34~~	19:34	~~20:59~~	20:59	~~22:19~~	22:19
671 Polepy,rozc.	5:15	6:15	7:05	8:35	9:35	10:35	11:35	12:35	13:35	14:35	15:35	16:35	17:35	~~18:35~~	18:35	~~19:35~~	19:35	~~21:00~~	21:00	~~22:20~~	22:20
666 Chodouny,Lounky	5:18	6:18	7:08	8:38	9:38	10:38	11:38	12:38	13:38	14:38	15:38	16:38	17:38	~~18:38~~	18:38	~~19:38~~	19:38	~~21:03~~	21:03	~~22:23~~	22:23
666 Chodouny	**5:20**	**6:20**	**7:10**	**8:40**	**9:40**	**10:40**	**11:40**	**12:40**	**13:40**	**14:40**	**15:40**	**16:40**	**17:40**	~~**18:40**~~	**18:40**	~~**19:40**~~	**19:40**	~~**21:05**~~	**21:05**	~~**22:25**~~	**22:25**
665 Černěves,rozc.	5:22	6:22	7:12	8:42	9:42	10:42	11:42	12:42	13:42	14:42	15:42	16:42	17:42	~~18:42~~	18:42	~~19:42~~	19:42	~~21:07~~	21:07	~~22:27~~	22:27
665 Vědomice,lesní školka	5:23	6:23	7:13	8:43	9:43	10:43	11:43	12:43	13:43	14:43	15:43	16:43	17:43	~~18:43~~	18:43	~~19:43~~	19:43	~~21:08~~	21:08	~~22:28~~	22:28
664 Vědomice,Zavadilka	5:24	6:24	7:14	8:44	9:44	10:44	11:44	12:44	13:44	14:44	15:44	16:44	17:44	~~18:44~~	18:44	~~19:44~~	19:44	~~21:09~~	21:09	~~22:29~~	22:29
661 Roudnice n.L.,aut.nádr. 7 přij.	**◖5:26**	**◖6:26**	**◖7:16**	**◖8:46**	**◖9:46**	**◖10:46**	**◖11:46**	**◖12:46**	**◖13:46**	**◖14:46**	**◖15:46**	**◖16:46**	**◖17:46**	~~**◖18:46**~~	**◖18:46**	~~**◖19:46**~~	**◖19:46**	~~**◖21:11**~~	**◖21:11**	~~**◖22:31**~~	**◖22:31**
661 Roudnice n.L.,aut.nádr. 7 odj.	**◖5:28**	**◖6:28**	**◖7:18**	**◖8:48**	**◖9:48**	**◖10:48**	**◖11:48**	**◖12:48**	**◖13:48**	**◖14:48**	**◖15:48**	**◖16:48**	**◖17:48**	~~**◖18:48**~~	**◖18:48**	~~**◖19:48**~~	**◖19:48**	~~**◖21:13**~~	**◖21:13**	◖	◖
661 Roudnice n.L.,Purkyňovo nám. 7	◖5:30	◖6:30	◖7:20	◖8:50	◖9:50	◖10:50	◖11:50	◖12:50	◖13:50	◖14:50	◖15:50	◖16:50	◖17:50	~~◖18:50~~	◖18:50	~~◖19:50~~	◖19:50	~~◖21:15~~	◖21:15		
661 Roudnice n.L.,Tyršův stadion 7	|	|	|	|	|	|	|	|	|	|	|	|	|	|	|	|	|	|	|	|	|
661 Roudnice n.L.,nemocnice 7	**◖5:32**	**◖6:32**	**◖7:22**	**◖8:52**	**◖9:52**	**◖10:52**	**◖11:52**	**◖12:52**	**◖13:52**	**◖14:52**	**◖15:52**	**◖16:52**	**◖17:52**	~~**◖18:52**~~	**◖18:52**	~~**◖19:52**~~	**◖19:52**	~~**◖21:17**~~	**◖21:17**		
Délka spoje 26.08.2020 [km]	*23,200*	*23,200*	*23,200*	*23,200*	*23,200*	*23,200*	*23,200*	*23,200*	*23,200*	*23,200*	*23,200*	*23,200*	*23,200*	*23,200*		*23,200*		*23,200*		*22,200*	
Délka spoje 13.12.2020 [km]	*23,200*	*23,200*	*23,200*	*23,200*	*23,200*	*23,200*	*23,200*	*23,200*	*23,200*	*23,200*	*23,200*	*23,200*	*23,200*		*23,200*		*23,200*		*23,200*		*22,200*

SOBOTA + NEDĚLE

Číslo spoje:	152	152	154	156	158	160	162	162	164	164	
Zóna Zastávka	⑥† ♿	⑥† 2 5 ♿	⑥† ♿	⑥† ♿	⑥† ♿	⑥† ♿	⑥† ♿	⑥† 2 4 ♿	⑥† ♿	⑥† 2 4 ♿	
601 Litoměřice,žel.st.hor.	~~**7:14**~~	**7:14**	**9:14**	**11:14**	**13:14**	**15:14**	~~**17:14**~~	**17:14**	~~**19:14**~~	**19:14**	
601 Litoměřice,Palachova	|	|	|	|	|	|	|	|	|	|	
601 Litoměřice,u pošty	~~7:16~~	7:16	9:16	11:16	13:16	15:16	~~17:16~~	17:16	~~19:16~~	19:16	
601 Litoměřice,aut.nádr. přij.	~~**7:19**~~	**7:19**	**9:19**	**11:19**	**13:19**	**15:19**	~~**17:19**~~	**17:19**	~~**19:19**~~	**19:19**	
601 Litoměřice,aut.nádr. odj.	~~**7:21**~~	**7:21**	**9:21**	**11:21**	**13:21**	**15:21**	~~**17:21**~~	**17:21**	~~**19:21**~~	**19:21**	
601 Litoměřice,žel.st.nákl.nádr.	~~7:23~~	7:23	9:23	11:23	13:23	15:23	~~17:23~~	17:23	~~19:23~~	19:23	
601 Litoměřice,Na vinici	~~7:25~~	7:25	9:25	11:25	13:25	15:25	~~17:25~~	17:25	~~19:25~~	19:25	
672 Křešice,Třeboutice	~~7:27~~	7:27	9:27	11:27	13:27	15:27	~~17:27~~	17:27	~~19:27~~	19:27	
672 Křešice	~~7:29~~	7:29	9:29	11:29	13:29	15:29	~~17:29~~	17:29	~~19:29~~	19:29	
672 Křešice,záv.	~~7:31~~	7:31	9:31	11:31	13:31	15:31	~~17:31~~	17:31	~~19:31~~	19:31	
672 Křešice,Nučnice	~~7:32~~	7:32	9:32	11:32	13:32	15:32	~~17:32~~	17:32	~~19:32~~	19:32	
671 Polepy,Okna	~~7:34~~	7:34	9:34	11:34	13:34	15:34	~~17:34~~	17:34	~~19:34~~	19:34	
671 Polepy,rozc.	~~7:35~~	7:35	9:35	11:35	13:35	15:35	~~17:35~~	17:35	~~19:35~~	19:35	
666 Chodouny,Lounky	~~7:38~~	7:38	9:38	11:38	13:38	15:38	~~17:38~~	17:38	~~19:38~~	19:38	
666 Chodouny	~~**7:40**~~	**7:40**	**9:40**	**11:40**	**13:40**	**15:40**	~~**17:40**~~	**17:40**	~~**19:40**~~	**19:40**	
665 Černěves,rozc.	~~7:42~~	7:42	9:42	11:42	13:42	15:42	~~17:42~~	17:42	~~19:42~~	19:42	
665 Vědomice,lesní školka	~~7:43~~	7:43	9:43	11:43	13:43	15:43	~~17:43~~	17:43	~~19:43~~	19:43	
664 Vědomice,Zavadilka	~~7:44~~	7:44	9:44	11:44	13:44	15:44	~~17:44~~	17:44	~~19:44~~	19:44	
661 Roudnice n.L.,aut.nádr. 7 přij.	~~**◖7:46**~~	**◖7:46**	**◖9:46**	**◖11:46**	**◖13:46**	**◖15:46**	~~**17:46**~~	**17:46**	~~**19:46**~~	**19:46**	
661 Roudnice n.L.,aut.nádr. 7 odj.	~~**◖7:47**~~	**◖7:47**	**◖9:47**	**◖11:47**	**◖13:47**	**◖15:47**					
661 Roudnice n.L.,Purkyňovo nám. 7	~~◖7:49~~	◖7:49	◖9:49	◖11:49	◖13:49	◖15:49					
661 Roudnice n.L.,Tyršův stadion 7	|	|	|	|	|	|					
661 Roudnice n.L.,nemocnice 7	~~**◖7:51**~~	**◖7:51**	**◖9:51**	**◖11:51**	**◖13:51**	**◖15:51**					
Délka spoje 26.08.2020 [km]	*23,200*		*23,200*	*23,200*	*23,200*	*23,200*	*22,200*		*22,200*		553,800
Délka spoje 13.12.2020 [km]		*23,200*	*23,200*	*23,200*	*23,200*	*23,200*		*22,200*		*22,200*	553,800

Vysvětlivky: Databáze (101, 201), Databáze (101, 201)

- \| spoj zastávkou projíždí
- ♿ odjezdy zpravidla zajišťuje nízkopodlažní vozidlo
- ⚒ jede v pracovních dnech
- ⑥ jede v sobotu
- † jede v neděli a ve státem uznávané svátky
- 2 4 nejede 24.12.
- 2 5 nejede 25.12. a 1.1.
- 3 1 nejede 31.12.
- 0 číslo tarifního pásma PID (v takto označených zastávkách je uznáván také Tarif PID)
- ◖ spoj zastavuje jen pro vystupování

685 Štětí-Hoštka-Roudnice n.Labem-Libochovice

Doprava Ústeckého kraje

Platí od 01.07.2020
Platí od 13.12.2020

Linka 552685: Přepravu zajišťuje: Dopravní společnost ÚK, p.o.,Velká Hradební 3118/48,400 02 Ústí nad Labem

PRACOVNÍ DNY

Číslo spoje:	101	103	105	107	109	113	115	117	119	121	123	125	127	129	131	133	135	139	139	137	137
Zóna Zastávka	⚒ ♿	⚒ ♿	⚒ ♿	⚒ ♿	⚒ ♿	⚒ ♿	⚒ ♿	⚒ ♿	⚒ ♿	⚒ ♿	⚒ ♿	⚒ ♿	⚒ ♿	⚒ ♿	⚒ ♿	⚒ ♿	⚒ ♿	⚒ ♿	⚒ 3 1 ♿	⚒ ♿	⚒ 3 1 ♿
651 Štětí,sídliště 6	**4:35**			**5:55**			**8:09**				**13:15**	**14:15**		**15:15**	**16:15**		**18:15**			**22:00**	**22:00**
651 Štětí,hotelový dům 6	4:37			5:57			8:11				13:17	14:17		15:17	16:17		18:17			22:02	22:02
651 Štětí,centrum 6	4:38			5:58	6:44		8:12				13:18	14:18		15:18	16:18		18:18			22:03	22:03
651 Štětí,aut.nádr. 6 přij.	**4:40**			**6:00**	⟩		**8:14**				**13:20**	**14:20**		**15:20**	**16:20**		**18:20**			**22:05**	**22:05**
651 Štětí,aut.nádr. 6 odj.	**4:41**			**6:01**	⟩		**8:15**				**13:21**	**14:21**		**15:21**	**16:21**		**18:21**			**22:06**	**22:06**
651 Štětí,záv. 6	4:43			6:03	⟩		8:17				13:23	14:23		15:23	16:23		18:23			22:08	22:08
651 Štětí,zdymadla 6	4:45			6:05	|		8:19				13:25	14:25		15:25	16:25		18:25			22:10	22:10
654 Hoštka,Na vyhlídce 6	4:46			6:06	|		8:20				13:26	14:26		15:26	16:26		18:26			22:11	22:11
654 Hoštka 6	**4:48**			**6:08**	**6:50**		**8:22**				**13:28**	**14:28**		**15:28**	**16:28**		**18:28**			**22:13**	**22:13**
654 Hoštka,žel.st. 6	4:50			6:10	6:52		8:24				13:30	14:30		15:30	16:30		18:30			22:15	22:15
656 Vrbice,Mastířovice,rozc.	4:52			6:12	6:54		8:26				13:32	14:32		15:32	16:32		18:32			22:17	22:17
655 Vrutice,Svařenice,Vrbická	4:54			6:14	⟩		8:28				13:34	14:34		15:34	16:34		18:34			22:19	22:19
656 Vrbice	4:56			6:16	⟩		8:30				13:36	14:36		15:36	16:36		18:36			22:21	22:21
656 Vrbice,Vetlá	4:59			6:19	6:58		8:33				13:39	14:39		15:39	16:39		18:39			22:24	22:24
668 Brzánky,rozc.	5:01			6:21	7:00		8:35				13:41	14:41		15:41	16:41		18:41			22:26	22:26
667 Kyškovice,Hamráček,rozc.	5:03			6:23	7:02		8:37				13:43	14:43		15:43	16:43		18:43			22:28	22:28
667 Kyškovice	5:05			6:25	7:04		8:39				13:45	14:45		15:45	16:45		18:45			22:30	22:30
667 Vědomice,rozc.0.7	5:08			6:28	7:07		8:42				13:48	14:48		15:48	16:48		18:48			22:33	22:33
661 Roudnice n.L.,aut.nádr. 7 přij.	**5:10**			**6:30**	**7:09**		**8:44**				**13:50**	**14:50**		**15:50**	**16:50**		**18:50**			**22:35**	**22:35**
661 Roudnice n.L.,aut.nádr. 7 odj.	**5:12**		**6:17**	**6:32**	**7:12**	**7:52**	**8:46**	**9:52**	**11:52**	**12:52**	**13:52**	**14:52**		**15:52**	**16:52**	**17:52**	**18:52**	**21:02**	**21:02**	**22:35**	**22:35**
661 Roudnice n.L.,Purkyňovo nám. 7	5:14		6:19	6:34	7:14	7:54	8:48	9:54	11:54	12:54	13:54	14:54		15:54	16:54	17:54	18:54	21:04	21:04	22:37	22:37
661 Roudnice n.L.,nemocnice 7	5:16	5:39	6:21	6:36	7:16	7:56	8:50	9:56	11:56	12:56	13:56	14:56		15:56	16:56	17:56	18:56	21:06	21:06	22:39	22:39
661 Roudnice n.L.,sídliště 7	5:17	5:40	6:22	6:37	7:17	7:57	8:51	9:57	11:57	12:57	13:57	14:57		15:57	16:57	17:57	18:57	21:07	21:07	22:40	22:40
661 Roudnice n.L.,Na Kolečku 7	5:18	5:41	6:23	6:38	7:18	7:58	8:52	9:58	11:58	12:58	13:58	14:58		15:58	16:58	17:58	18:58	21:08	21:08	22:41	22:41
661 Roudnice n.L.,Podlusky,Zahradní 7	5:19	5:42	6:24	6:39	7:19	7:59	8:53	9:59	11:59	12:59	13:59	14:59		15:59	16:59	17:59	18:59	21:09	21:09	22:42	22:42
661 Roudnice n.L.,Podlusky,9.května 7	5:20	5:43	6:25	6:40	7:20	8:00	8:54	10:00	12:00	13:00	14:00	15:00		16:00	17:00	18:00	19:00	21:10	21:10	22:43	22:43
773 Dušníky,čerp.st.	5:22	5:45	6:27	6:42	7:22	8:02	8:56	10:02	12:02	13:02	14:02	15:02		16:02	17:02	18:02	19:02	21:12	21:12	22:45	22:45
772 Přestavlky,rozc.1.0	5:24	⟩	⟩	⟩	7:24	8:04	8:58	10:04	12:04	13:04	14:04	15:04		16:04	17:04	18:04	19:04	21:14	21:14	⟩	⟩
772 Přestavlky	5:26	⟩	⟩	⟩	7:26	8:06	9:00	10:06	12:06	13:06	14:06	15:06		16:06	17:06	18:06	19:06	21:16	21:16	⟩	⟩
771 Budyně n.Ohří,Nížebohy	5:28	5:47	6:29	⟩	7:28	8:08	9:02	10:08	12:08	13:08	14:08	15:08		16:08	17:08	18:08	19:08	21:18	21:18	22:47	22:47
773 Dušníky	⟩	⟩	⟩	**6:43**	⟩	⟩	⟩	⟩	⟩	⟩	⟩	⟩	**15:13**	⟩	⟩	⟩	⟩	⟩	⟩	◖22:48	◖22:48
771 Budyně n.Ohří,Písty	⟩	⟩	⟩	6:48	⟩	⟩	⟩	⟩	⟩	⟩	⟩	⟩	15:18	⟩	⟩	⟩	⟩	⟩	⟩	⟩	⟩
771 Budyně n.Ohří,žel.st.	5:31	5:51	6:33	6:51	7:31	8:11	9:05	10:11	12:11	13:11	14:11	15:11	15:21	16:11	17:11	18:11	19:11	21:21	21:21	22:51	22:51
771 Budyně n.Ohří,Pražská přij.	**5:33**	**5:53**	**6:35**	**6:53**	**7:33**	**8:13**	**9:07**	**10:13**	**12:13**	**13:13**	**14:13**	**15:13**	**15:23**	**16:13**	**17:13**	**18:13**	**19:13**	**21:23**	**21:23**	**22:53**	**22:53**
771 Budyně n.Ohří,Pražská odj.	**5:34**	**5:54**	**6:36**	**6:54**	**7:34**	**8:14**		**10:14**	**12:14**	**13:14**	**14:14**	**15:14**	**15:24**	**16:14**	**17:13**	**18:14**	**19:14**	**21:23**	**21:23**		
771 Budyně n.Ohří,škola	⟩	⟩	⟩	⟩	⟩	8:15		⟩	⟩	13:15	⟩	⟩	15:25	⟩	17:14	⟩	⟩	⟩	⟩		
771 Budyně n.Ohří,Vrbka	⟩	⟩	⟩	⟩	⟩	8:17		⟩	⟩	13:17	⟩	⟩	15:27	⟩	17:16	⟩	⟩	⟩	⟩		
771 Budyně n.Ohří,Roudníček	5:38	⟩	6:40	6:58	⟩	8:19		⟩	⟩	13:19	⟩	⟩	15:29	⟩	17:18	⟩	⟩	⟩	⟩		
771 Budyně n.Ohří,Kostelec n.Ohří	5:40	⟩	6:42	⟩	⟩	8:21		⟩	⟩	13:21	⟩	⟩	15:31	⟩	17:20	⟩	⟩	⟩	⟩		
778 Mšené-lázně,Brníkov	⟩	⟩	⟩	**7:01**	⟩	⟩		⟩	⟩	⟩	⟩	⟩	**15:36**	⟩	⟩	⟩	⟩	⟩	⟩		
771 Budyně n.Ohří,Břežany n.Ohří	⟩	5:57	⟩		7:37	⟩		10:17	12:17	⟩	14:17	15:17		16:17	⟩	18:17	19:17	◖21:26	◖21:26		
775 Žabovřesky n.Ohří	⟩	5:59	⟩		7:39	⟩		10:19	12:19	⟩	14:19	15:19		16:19	⟩	18:19	19:19	◖21:28	◖21:28		
729 Radovesice,náves	5:45	⟩	6:47		⟩	8:26		⟩	⟩	13:26	⟩	⟩		⟩	17:25	⟩	⟩	⟩	⟩		
729 Radovesice	⟩	6:01	⟩		7:41	⟩		10:21	12:21	⟩	14:21	15:21		16:21	⟩	18:21	19:21	◖21:30	◖21:30		
721 Libochovice,cukrovar	5:47	6:03	6:49		7:43	8:28		10:23	12:23	13:28	14:23	15:23		16:23	17:27	18:23	19:23	◖21:32	◖21:32		
721 Libochovice,aut.nádr.	**5:49**	**6:05**	**6:51**		**7:45**	◖**8:30**		◖**10:25**	◖**12:25**	**13:30**	**14:25**	**15:25**		◖**16:25**	**17:29**	◖**18:25**	**19:25**	◖**21:34**	◖**21:34**		
721 Libochovice,žel.zast.město			**6:53**		**7:47**	◖**8:32**		◖**10:27**	◖**12:27**	**13:32**	**14:27**	**15:27**		◖**16:27**	**17:31**	◖**18:27**	**19:27**				
Délka spoje 01.07.2020 [km]	*43,700*	*16,100*	*21,400*	*40,100*	*37,400*	*25,000*	*33,500*	*20,600*	*20,600*	*25,000*	*41,200*	*41,200*	*17,400*	*41,200*	*45,600*	*20,600*	*41,200*	*19,700*		*34,600*	
Délka spoje 13.12.2020 [km]	*43,700*	*16,100*	*21,400*	*40,100*	*37,400*	*25,000*	*33,500*	*20,600*	*20,600*	*25,000*	*41,200*	*41,200*	*17,400*	*41,200*	*45,600*	*20,600*	*41,200*		*19,700*		*34,600*

SOBOTA + NEDĚLE

Číslo spoje:	151	151	153	155	157	159	161	161	163	163	165	165	167	167
Zóna Zastávka	⑥† ♿	⑥†2 5 ♿	⑥† ♿	⑥† ♿	⑥† ♿	⑥† ♿	⑥† ♿	⑥†2 4 ♿	⑥† ♿	⑥†2 4 ♿	⑥† ♿	⑥†2 4 ♿	†1 5 ♿	†1 5 ♿
651 Štětí,sídliště 6	**6:00**	**6:00**		**9:15**	**13:15**	**15:15**			**18:00**	**18:00**				
651 Štětí,hotelový dům 6	6:02	6:02		9:17	13:17	15:17			18:02	18:02				
651 Štětí,centrum 6	6:03	6:03		9:18	13:18	15:18			18:03	18:03				
651 Štětí,aut.nádr. 6 přij.	**6:05**	**6:05**		**9:20**	**13:20**	**15:20**			**18:05**	**18:05**				
651 Štětí,aut.nádr. 6 odj.	**6:06**	**6:06**		**9:21**	**13:21**	**15:21**			**18:06**	**18:06**				
651 Štětí,záv. 6	6:08	6:08		9:23	13:23	15:23			18:08	18:08				
651 Štětí,zdymadla 6	6:10	6:10		9:25	13:25	15:25			18:10	18:10				
654 Hoštka,Na vyhlídce 6	6:11	6:11		9:26	13:26	15:26			18:11	18:11				
654 Hoštka 6	**6:13**	**6:13**		**9:28**	**13:28**	**15:28**			**18:13**	**18:13**				
654 Hoštka,žel.st. 6	6:15	6:15		9:30	13:30	15:30			18:15	18:15				
656 Vrbice,Mastířovice,rozc.	6:17	6:17		9:32	13:32	15:32			18:17	18:17				
655 Vrutice,Svařenice,Vrbická	6:19	6:19		9:34	13:34	15:34			18:19	18:19				
656 Vrbice	6:21	6:21		9:36	13:36	15:36			18:21	18:21				
656 Vrbice,Vetlá	6:24	6:24		9:39	13:39	15:39			18:24	18:24				
668 Brzánky,rozc.	6:26	6:26		9:41	13:41	15:41			18:26	18:26				
667 Kyškovice,Hamráček,rozc.	6:28	6:28		9:43	13:43	15:43			18:28	18:28				
667 Kyškovice	6:30	6:30		9:45	13:45	15:45			18:30	18:30				
667 Vědomice,rozc.0.7	6:33	6:33		9:48	13:48	15:48			18:33	18:33				
661 Roudnice n.L.,aut.nádr. 7 přij.	◖**6:35**	◖**6:35**		**9:50**	**13:50**	**15:50**			◖**18:35**	◖**18:35**				
661 Roudnice n.L.,aut.nádr. 7 odj.	◖**6:35**	◖**6:35**	**7:52**	**9:52**	**13:52**	**15:52**	**17:52**	**17:52**	◖**18:35**	◖**18:35**	**19:52**	**19:52**	**21:52**	**21:52**
661 Roudnice n.L.,Purkyňovo nám. 7	◖6:37	◖6:37	7:54	9:54	13:54	15:54	17:54	17:54	◖18:37	◖18:37	19:54	19:54	21:54	21:54
661 Roudnice n.L.,nemocnice 7	◖6:39	◖6:39	7:56	9:56	13:56	15:56	17:56	17:56	◖18:39	◖18:39	19:56	19:56	21:56	21:56
661 Roudnice n.L.,sídliště 7			7:57	9:57	13:57	15:57	17:57	17:57			19:57	19:57	21:57	21:57
661 Roudnice n.L.,Na Kolečku 7			7:58	9:58	13:58	15:58	17:58	17:58			19:58	19:58	21:58	21:58
661 Roudnice n.L.,Podlusky,Zahradní 7			7:59	9:59	13:59	15:59	17:59	17:59			19:59	19:59	21:59	21:59
661 Roudnice n.L.,Podlusky,9.května 7			8:00	10:00	14:00	16:00	18:00	18:00			20:00	20:00	22:00	22:00
773 Dušníky,čerp.st.			8:02	10:02	14:02	16:02	18:02	18:02			20:02	20:02	22:02	22:02
772 Přestavlky,rozc.1.0			8:04	10:04	14:04	16:04	18:04	18:04			20:04	20:04	⟩	⟩
772 Přestavlky			8:06	10:06	14:06	16:06	18:06	18:06			20:06	20:06	⟩	⟩
771 Budyně n.Ohří,Nížebohy			8:08	10:08	14:08	16:08	18:08	18:08			20:08	20:08	22:04	22:04
773 Dušníky			⟩	⟩	⟩	⟩	⟩	⟩			⟩	⟩	⟩	⟩
771 Budyně n.Ohří,Písty			⟩	⟩	⟩	⟩	⟩	⟩			⟩	⟩	⟩	⟩
771 Budyně n.Ohří,žel.st.			8:11	10:11	14:11	16:11	18:11	18:11			20:11	20:11	22:08	22:08
771 Budyně n.Ohří,Pražská přij.			**8:13**	**10:13**	**14:13**	**16:13**	**18:13**	**18:13**			**20:13**	**20:13**	**22:10**	**22:10**
771 Budyně n.Ohří,Pražská odj.			**8:13**	**10:13**	**14:13**	**16:13**	**18:13**	**18:13**			**20:13**	**20:13**	**22:10**	**22:10**
771 Budyně n.Ohří,škola			⟩	⟩	⟩	⟩	⟩	⟩			⟩	⟩	⟩	⟩
771 Budyně n.Ohří,Vrbka			⟩	⟩	⟩	⟩	⟩	⟩			⟩	⟩	⟩	⟩
771 Budyně n.Ohří,Roudníček			⟩	⟩	⟩	⟩	⟩	⟩			⟩	⟩	⟩	⟩
771 Budyně n.Ohří,Kostelec n.Ohří			⟩	⟩	⟩	⟩	⟩	⟩			⟩	⟩	⟩	⟩
778 Mšené-lázně,Brníkov			⟩	⟩	⟩	⟩	⟩	⟩			⟩	⟩	⟩	⟩
771 Budyně n.Ohří,Břežany n.Ohří			8:16	10:16	14:16	16:16	18:16	18:16			20:16	20:16	22:13	22:13
775 Žabovřesky n.Ohří			8:18	10:18	14:18	16:18	18:18	18:18			20:18	20:18	22:15	22:15
729 Radovesice,náves			⟩	⟩	⟩	⟩	⟩	⟩			⟩	⟩	⟩	⟩
729 Radovesice			8:20	10:20	14:20	16:20	18:20	18:20			20:20	20:20	22:17	22:17
721 Libochovice,cukrovar			8:22	10:22	14:22	16:22	18:22	18:22			20:22	20:22	22:19	22:19
721 Libochovice,aut.nádr.			**8:24**	**10:24**	**14:24**	**16:24**	**18:24**	**18:24**			**20:24**	**20:24**	**22:21**	**22:21**
721 Libochovice,žel.zast.město			**8:26**	**10:26**	**14:26**	**16:26**	**18:26**	**18:26**			**20:26**	**20:26**		
Délka spoje 01.07.2020 [km]	*21,600*		*20,600*	*41,200*	*41,200*	*41,200*	*20,600*		*21,600*		*20,600*		*17,100*	
Délka spoje 13.12.2020 [km]		*21,600*	*20,600*	*41,200*	*41,200*	*41,200*		*20,600*		*21,600*		*20,600*		*17,100*

831,800
831,800

Vysvětlivky: Databáze (101, 201), Databáze (101, 201)

- | spoj zastávkou projíždí
- ⟩ spoj jede po jiné trase
- ♿ odjezdy zpravidla zajišťuje nízkopodlažní vozidlo
- ⚒ jede v pracovních dnech
- ⑥ jede v sobotu
- † jede v neděli a ve státem uznávané svátky
- 1 5 nejede 5.7. a 27.9.
- 1 5 nejede od 24.12. do 26.12., 1.1., 2.4., 4.4., 1.5., 8.5. a od 4.7. do 5.7.
- 2 4 nejede 24.12.
- 2 5 nejede 25.12. a 1.1.
- 3 1 nejede 31.12.
- 0 číslo tarifního pásma PID (v takto označených zastávkách je uznáván také Tarif PID)
- ◖ spoj zastavuje jen pro vystupování

685 Libochovice-Roudnice n.Labem-Hoštka-Štětí

Doprava Ústeckého kraje

~~Platí od 01.07.2020~~
Platí od 13.12.2020

Linka 552685: Přepravu zajišťuje: Dopravní společnost ÚK, p.o.,Velká Hradební 3118/48,400 02 Ústí nad Labem

PRACOVNÍ DNY

Číslo spoje:	102	104	106	108	112	110	116	118	120	114	122	144	144	124	146	146	126	128	130	132	134	136	138	138	140	140	142	142
Zóna Zastávka	⚒ ♿	⚒ ♿	⚒ ♿	⚒ ♿	⚒ ♿	⚒ ♿	⚒ ♿	⚒ ♿	⚒ ♿	⚒ ♿	⚒ ♿	⚒ 5.2 ♿	⚒ 5.2 ♿	⚒ ♿	⚒ 5.2 ♿	⚒ 5.2 ♿	⚒ ♿	⚒ ♿	⚒ ♿	⚒ ♿	⚒ ♿	⚒ ♿	⚒ ♿	⚒ 3.1 ♿	⚒ ♿	⚒ 3.1 ♿	⚒ ♿	⚒ 3.1 ♿
721 Libochovice,žel.zast.město		**5:13**				**7:01**	**8:13**	**9:28**			**11:33**			**12:28**			**13:33**		**14:28**	**15:33**	**16:28**	**17:33**			**~~19:28~~**	**19:28**		
721 Libochovice,aut.nádr. příj.		**5:15**				**7:03**	**8:15**	**9:30**			**11:35**			**12:30**			**13:35**		**14:30**	**15:35**	**16:30**	**17:35**			**~~19:30~~**	**19:30**		
721 Libochovice,aut.nádr. odj.	**4:26**	**5:16**		**6:11**		**7:06**	**8:16**	**9:31**		**10:51**	**11:36**			**12:31**			**13:36**		**14:31**	**15:36**	**16:31**	**17:36**			**~~19:31~~**	**19:31**		
721 Libochovice,cukrovar	4:28	5:18		6:13		7:08	8:18	9:33		10:53	11:38			12:33			13:38		14:33	15:38	16:33	17:38			~~19:33~~	19:33		
729 Radovesice	⟋	5:20		6:15		7:10	8:20	9:35		⟋	11:40			⟋			13:40		⟋	15:40	⟋	17:40			~~19:35~~	19:35		
729 Radovesice,náves	4:30	⟋		⟋		⟋	⟋	⟋		10:55	⟋			12:35			⟋		14:35	⟋	16:35	⟋			⟋	⟋		
775 Žabovřesky n.Ohří	⟋	5:22		6:17		7:12	8:22	9:37		⟋	11:42			⟋			13:42		⟋	15:42	⟋	17:42			~~19:37~~	19:37		
771 Budyně n.Ohří,Břežany n.Ohří	⟋	5:24		6:19		7:14	8:24	9:39		⟋	11:44			⟋			13:44		⟋	15:44	⟋	17:44			~~19:39~~	19:39		
777 Mšené-lázně,Podbradec	⟋	⟋	**5:45**	⟋		⟋	⟋	⟋		⟋	⟋			⟋			⟋		⟋	⟋	⟋	⟋			⟋	⟋		
778 Mšené-lázně,Brníkov	⟋	⟋	**5:49**	⟋	**7:02**	⟋	⟋	⟋		⟋	⟋			⟋			⟋	**14:14**	⟋	⟋	⟋	⟋			⟋	⟋		
771 Budyně n.Ohří,Kostelec n.Ohří	**4:35**	⟋	⟋	⟋	**7:07**	⟋	⟋	⟋		**11:00**	⟋			**12:40**			⟋	⟋	**14:40**	⟋	**16:40**	⟋			⟋	⟋		
771 Budyně n.Ohří,Roudníček	4:37	⟋	5:52	⟋	7:09	⟋	⟋	⟋		11:02	⟋			12:42			⟋	14:17	14:42	⟋	16:42	⟋			⟋	⟋		
771 Budyně n.Ohří,Vrbka	4:39	⟋	5:54	⟋	7:11	⟋	⟋	⟋		11:04	⟋			12:44			⟋	⟋	14:44	⟋	16:44	⟋			⟋	⟋		
771 Budyně n.Ohří,škola	4:41	⟋	5:56	⟋	7:13	⟋	⟋	⟋		11:06	⟋			12:46			⟋	⟋	14:46	⟋	16:46	⟋			⟋	⟋		
771 Budyně n.Ohří,Pražská příj.	**4:42**	**5:27**	**5:57**	**6:22**	**7:14**	**7:17**	**8:27**	**9:42**		**11:07**	**11:47**			**12:47**			**13:47**	**14:21**	**14:47**	**15:47**	**16:47**	**17:47**			**~~19:42~~**	**19:42**		
771 Budyně n.Ohří,Pražská odj.	**4:43**	**5:28**	**5:58**	**6:23**	**7:15**	**7:18**	**8:28**	**9:43**			**11:48**	**~~12:35~~**	**12:35**	**12:48**	**~~13:35~~**	**13:35**	**13:48**		**14:48**	**15:48**	**16:48**	**17:48**			**~~19:43~~**	**19:43**		
771 Budyně n.Ohří,žel.st.	4:45	5:30	6:00	6:25	7:17	7:20	8:30	9:45			11:50	~~12:37~~	12:37	12:50	~~13:37~~	13:37	13:50		14:50	15:50	16:50	17:50			~~19:45~~	19:45		
771 Budyně n.Ohří,Písty	⟋	5:33	⟋	6:28	⟋	7:23	⟋	⟋			⟋	~~12:40~~	12:40	⟋	~~13:40~~	13:40	⟋		⟋	⟋	⟋	⟋			⟋	⟋		
773 Dušníky příj.	⟋	**5:38**	⟋	**6:33**	⟋	**7:28**	⟋	⟋			⟋	**~~12:45~~**	**12:45**	⟋	**~~13:45~~**	**13:45**	⟋		⟋	⟋	⟋	⟋			⟋	⟋		
773 Dušníky odj.	⟋	**5:38**	⟋	**6:33**	⟋	**7:31**	⟋	⟋			⟋			⟋			⟋		⟋	⟋	⟋	⟋			⟋	⟋		
771 Budyně n.Ohří,Nížebohy příj.	4:48	⟋	6:03	⟋	7:20	⟋	8:33	9:48			11:53			12:53			13:53		14:53	15:53	16:53	17:53			~~19:48~~	19:48		
771 Budyně n.Ohří,Nížebohy odj.	4:48	⟋	6:03	⟋	7:21	⟋	8:33	9:48			11:53			12:53			13:53		14:53	15:53	16:53	17:53			~~19:48~~	19:48		
772 Přestavlky příj.	4:50	⟋	6:05	⟋	7:23	⟋	8:35	9:50			11:55			12:55			13:55		14:55	15:55	16:55	17:55			~~19:50~~	19:50		
772 Přestavlky odj.	4:50	⟋	6:05	⟋	7:25	⟋	8:35	9:50			11:55			12:55			13:55		14:55	15:55	16:55	17:55			~~19:50~~	19:50		
772 Přestavlky,rozc.1.0	4:52	⟋	6:07	⟋	7:27	⟋	8:37	9:52			11:57			12:57			13:57		14:57	15:57	16:57	17:57			~~19:52~~	19:52		
773 Dušníky,čerp.st.	4:54	⟋	6:09	⟋	7:29	⟋	8:39	9:54			11:59			12:59			13:59		14:59	15:59	16:59	17:59			~~19:54~~	19:54		
661 Roudnice n.L.,Podlusky,9.května 7	4:56	5:41	6:11	6:36	◖7:31	◖7:34	8:41	9:56			12:01			13:01			14:01		15:01	16:01	17:01	18:01			~~19:56~~	19:56		
661 Roudnice n.L.,Podlusky,Zahradní 7	4:57	5:42	6:12	6:37	◖7:32	◖7:35	8:42	9:57			12:02			13:02			14:02		15:02	16:02	17:02	18:02			~~19:57~~	19:57		
661 Roudnice n.L.,Na Kolečku 7	4:58	5:43	6:13	6:38	7:33	7:36	8:43	9:58			12:03			13:03			14:03		15:03	16:03	17:03	18:03			~~19:58~~	19:58		
661 Roudnice n.L.,sídliště 7	4:59	5:44	6:14	6:39	7:34	7:37	8:44	9:59			12:04			13:04			14:04		15:04	16:04	17:04	18:04			~~19:59~~	19:59		
661 Roudnice n.L.,nemocnice 7	**5:00**	**5:45**	**6:15**	**6:40**	**7:35**	**7:38**	**8:45**	**10:00**	**10:45**		**12:05**			**13:05**			**14:05**		**15:05**	**16:05**	**17:05**	**18:05**			**20:00**	**20:00**		
661 Roudnice n.L.,Purkyňovo nám. 7	5:02	5:47	6:17	6:42	7:37	7:40	8:47		10:47		12:07			13:07			14:07		15:07	16:07	17:07	18:07			20:02	20:02		
661 Roudnice n.L.,aut.nádr. 7 příj.	**5:05**	**5:50**	**6:20**	**6:45**	**7:40**	**7:43**	**8:50**		**10:50**		**12:10**			**13:10**			**14:10**		**15:10**	**16:10**	**17:10**	**18:10**			**20:05**	**20:05**		
661 Roudnice n.L.,aut.nádr. 7 odj.	**5:07**			**6:47**			**8:52**		**10:52**					**13:12**			**14:12**		**15:12**	**16:12**	**17:12**		**~~18:52~~**	**18:52**		**21:12**	**21:12**
667 Vědomice,rozc.0.7	5:09			6:49			8:54		10:54					13:14			14:14		15:14	16:14	17:14		~~18:54~~	18:54		~~21:14~~	21:14
667 Kyškovice	5:12			6:52			8:57		10:57					13:17			14:17		15:17	16:17	17:17		~~18:57~~	18:57		~~21:17~~	21:17
667 Kyškovice,Hamráček,rozc.	5:14			6:54			8:59		10:59					13:19			14:19		15:19	16:19	17:19		~~18:59~~	18:59		~~21:19~~	21:19
668 Brzánky,rozc.	5:16			6:56			9:01		11:01					13:21			14:21		15:21	16:21	17:21		~~19:01~~	19:01		~~21:21~~	21:21
656 Vrbice,Vetlá	5:18			6:58			9:03		11:03					13:23			14:23		15:23	16:23	17:23		~~19:03~~	19:03		~~21:23~~	21:23
656 Vrbice	5:21			7:01			9:06		11:06					13:26			14:26		15:26	16:26	17:26		~~19:06~~	19:06		~~21:26~~	21:26
655 Vrutice,Svařenice,Vrbická	5:23			7:03			9:08		11:08					13:28			14:28		15:28	16:28	17:28		~~19:08~~	19:08		~~21:28~~	21:28
656 Vrbice,Mastířovice,rozc.	5:25			7:05			9:10		11:10					13:30			14:30		15:30	16:30	17:30		~~19:10~~	19:10		~~21:30~~	21:30
654 Hoštka,žel.st. 6	5:27			7:07			9:12		11:12					13:32			14:32		15:32	16:32	17:32		~~19:12~~	19:12		~~21:32~~	21:32
654 Hoštka,nám. 6	⟋			7:09			⟋		⟋					⟋			⟋		⟋	⟋	⟋		⟋	⟋		⟋	⟋
654 Hoštka 6	**5:29**			⟋			**9:14**		**11:14**					**13:34**			**14:34**		**15:34**	**16:34**	**17:34**		**~~19:14~~**	**19:14**		**~~21:34~~**	**21:34**
654 Hoštka,Na vyhlídce 6	5:31			◖7:11			9:16		11:16					13:36			14:36		15:36	16:36	17:36		~~19:16~~	19:16		~~21:36~~	21:36
651 Štětí,zdymadla 6	5:32			◖7:12			9:17		11:17					13:37			14:37		15:37	16:37	17:37		~~19:17~~	19:17		~~21:37~~	21:37
651 Štětí,záv. 6	5:34			◖7:14			9:19		11:19					13:39			14:39		15:39	16:39	17:39		~~19:19~~	19:19		~~21:39~~	21:39
651 Štětí,aut.nádr. 6	**5:36**			**7:16**			**9:21**		**11:21**					**13:41**			**14:41**		**15:41**	**16:41**	**17:41**		**~~19:21~~**	**19:21**		**~~21:41~~**	**21:41**
651 Štětí,centrum 6	**5:38**			**7:18**			**9:23**		**11:23**					**13:43**			**14:43**		**15:43**	**16:43**	**17:43**		**~~19:23~~**	**19:23**		**~~21:43~~**	**21:43**
651 Štětí,hotelový dům 6	5:39													13:44			14:44		15:44	16:44	17:44					~~21:44~~	21:44
651 Štětí,sídliště 6	**5:40**													**13:45**			**14:45**		**15:45**	**16:45**	**17:45**					**~~21:45~~**	**21:45**
Délka spoje 01.07.2020 [km]	*44,600*	*21,100*	*22,800*	*39,000*	*22,800*	*21,100*	*39,900*	*19,500*	*20,400*	*11,000*	*20,800*	*7,400*		*45,500*	*7,400*		*41,300*	*6,100*	*45,500*	*41,300*	*45,500*	*20,800*	*19,100*		*20,800*		*20,500*	
Délka spoje 13.12.2020 [km]	*44,600*	*21,100*	*22,800*	*39,000*	*22,800*	*21,100*	*39,900*	*19,500*	*20,400*	*11,000*	*20,800*		*7,400*	*45,500*		*7,400*	*41,300*	*6,100*	*45,500*	*41,300*	*45,500*	*20,800*		*19,100*		*20,800*		*20,500*

SOBOTA + NEDĚLE

Číslo spoje:	152	152	154	156	158	160	162	162	164	164	166	166	
Zóna Zastávka	ⓢ† ♿	ⓢ†2.5 ♿	ⓢ† ♿	ⓢ† ♿	ⓢ† ♿	ⓢ† ♿	ⓢ† ♿	ⓢ†2.4 ♿	ⓢ† ♿	ⓢ†2.4 ♿	ⓢ† ♿	ⓢ†2.4 ♿	
~~7:30~~	**9:30**	**13:30**	**15:30**			**~~17:30~~**	**17:30**	**~~19:30~~**	**19:30**		
~~7:32~~	**9:32**	**13:32**	**15:32**			**~~17:32~~**	**17:32**	**~~19:32~~**	**19:32**		
~~7:32~~	**9:32**	**13:32**	**15:32**			**~~17:32~~**	**17:32**	**~~19:32~~**	**19:32**		
~~7:34~~	9:34	13:34	15:34			~~17:34~~	17:34	~~19:34~~	19:34		
7:36	9:36	13:36	15:36			~~17:36~~	17:36	~~19:36~~	19:36		
⟋	⟋	⟋	⟋			⟋	⟋	⟋	⟋		
7:38	9:38	13:38	15:38			~~17:38~~	17:38	~~19:38~~	19:38		
7:40	9:40	13:40	15:40			~~17:40~~	17:40	~~19:40~~	19:40		
⟋	⟋	⟋	⟋			⟋	⟋	⟋	⟋		
⟋	⟋	⟋	⟋			⟋	⟋	⟋	⟋		
⟋	⟋	⟋	⟋			⟋	⟋	⟋	⟋		
⟋	⟋	⟋	⟋			⟋	⟋	⟋	⟋		
⟋	⟋	⟋	⟋			⟋	⟋	⟋	⟋		
7:43	**9:43**	**13:43**	**15:43**			**~~17:43~~**	**17:43**	**~~19:43~~**	**19:43**		
7:43	**9:43**	**13:43**	**15:43**			**~~17:43~~**	**17:43**	**~~19:43~~**	**19:43**		
7:45	9:45	13:45	15:45			~~17:45~~	17:45	~~19:45~~	19:45		
⟋	⟋	⟋	⟋			⟋	⟋	⟋	⟋		
⟋	⟋	⟋	⟋			⟋	⟋	⟋	⟋		
⟋	⟋	⟋	⟋			⟋	⟋	⟋	⟋		
7:48	9:48	13:48	15:48			~~17:48~~	17:48	~~19:48~~	19:48		
7:48	9:48	13:48	15:48			~~17:48~~	17:48	~~19:48~~	19:48		
7:50	9:50	13:50	15:50			~~17:50~~	17:50	~~19:50~~	19:50		
7:50	9:50	13:50	15:50			~~17:50~~	17:50	~~19:50~~	19:50		
7:52	9:52	13:52	15:52			~~17:52~~	17:52	~~19:52~~	19:52		
7:54	9:54	13:54	15:54			~~17:54~~	17:54	~~19:54~~	19:54		
7:56	9:56	13:56	15:56			~~17:56~~	17:56	~~19:56~~	19:56		
7:57	9:57	13:57	15:57			~~17:57~~	17:57	~~19:57~~	19:57		
7:58	9:58	13:58	15:58			~~17:58~~	17:58	~~19:58~~	19:58		
7:59	9:59	13:59	15:59			~~17:59~~	17:59	~~19:59~~	19:59		
~~8:00~~	**10:00**	**14:00**	**16:00**	**~~17:05~~**	**17:05**	**~~18:00~~**	**18:00**	**~~20:00~~**	**20:00**		
~~8:02~~	10:02	14:02	16:02	~~17:07~~	17:07						
~~8:05~~	**10:05**	**14:05**	**16:05**	**~~17:10~~**	**17:10**						
~~8:07~~	**10:07**	**14:07**		**~~17:12~~**	**17:12**						
~~8:09~~	10:09	14:09		~~17:14~~	17:14						
~~8:12~~	10:12	14:12		~~17:17~~	17:17						
~~8:14~~	10:14	14:14		~~17:19~~	17:19						
~~8:16~~	10:16	14:16		~~17:21~~	17:21						
~~8:18~~	10:18	14:18		~~17:23~~	17:23						
~~8:21~~	10:21	14:21		~~17:26~~	17:26						
~~8:23~~	10:23	14:23		~~17:28~~	17:28						
~~8:25~~	10:25	14:25		~~17:30~~	17:30						
~~8:27~~	10:27	14:27		~~17:32~~	17:32						
⟋	⟋	⟋		⟋	⟋						
~~8:29~~	**10:29**	**14:29**		**~~17:34~~**	**17:34**						
~~8:31~~	10:31	14:31		~~17:36~~	17:36						
~~8:32~~	10:32	14:32		~~17:37~~	17:37						
~~8:34~~	10:34	14:34		~~17:39~~	17:39						
~~8:36~~	**10:36**	**14:36**		**~~17:41~~**	**17:41**						
~~8:38~~	**10:38**	**14:38**		**~~17:43~~**	**17:43**						
~~8:40~~	**10:40**	**14:40**		**~~17:45~~**	**17:45**						
21,800		*41,300*	*41,300*	*41,300*	*20,800*	*21,800*		*19,500*		*19,500*		831,500
21,800		*41,300*	*41,300*	*41,300*	*20,800*		*21,800*		*19,500*		*19,500*	831,500

Databáze (101, 201), Databáze (101, 201)

Vysvětlivky:

- ⟋ spoj jede po jiné trase
- ♿ odjezdy zpravidla zajišťuje nízkopodlažní vozidlo
- ⚒ jede v pracovních dnech
- ⓢ jede v sobotu
- † jede v neděli a ve státem uznávané svátky
- 2.4 nejede 24.12.
- 2.5 nejede 25.12. a 1.1.
- 3.1 nejede 31.12.
- 5.2 nejede od 1.7. do 31.8. a od 29.10. do 30.10.
- 5.2 nejede od 23.12. do 3.1., 29.1., od 1.3. do 7.3., 1.4., od 1.7. do 31.8., 27.10. a 29.10.
- 0 číslo tarifního pásma PID (v takto označených zastávkách je uznáván také Tarif PID)
- ◖ spoj zastavuje jen pro vystupování

687 Roudnice n.Labem-Mšené-lázně-Louny

Doprava Ústeckého kraje

~~**Platí od 01.07.2020**~~
Platí od 13.12.2020

Linka 552687: Přepravu zajišťuje: Dopravní společnost ÚK, p.o.,Velká Hradební 3118/48,400 02 Ústí nad Labem

PRACOVNÍ DNY

Číslo spoje:		101	103	105	107	109	111	113	115	117	119	121	123	125	125	127	127	129	129	131	131
Zóna	Zastávka	⚒ ♿	⚒ ♿	⚒ ♿	⚒ ♿	⚒ ♿	⚒ ♿	⚒ ♿	⚒ ♿	⚒ ♿	⚒ ♿	⚒ ♿	⚒ ♿	⚒ ♿	⚒ 3.1 ♿	⚒ ♿	⚒ 3.1 ♿	⚒ ♿	⚒ 3.1 ♿	⚒ ♿	⚒ 3.1 ♿
661	**Roudnice n.L.,Čihadla** 7			**6:14**						**14:14**										**~~22:11~~**	**22:11**
661	**Roudnice n.L.,aut.nádr.** 7 příj.			**6:16**						**14:16**										**~~22:13~~**	**22:13**
661	**Roudnice n.L.,aut.nádr.** 7 odj.	**4:03**	**5:03**	**6:18**	**6:33**	**8:03**	**9:58**	**11:58**	**13:03**	**14:18**		**14:58**	**15:58**	**~~16:58~~**	**16:58**	**~~17:58~~**	**17:58**	**~~20:08~~**	**20:08**	**~~22:13~~**	**22:13**
661	Roudnice n.L.,Purkyňovo nám. 7	4:05	5:05	6:20	6:35	8:05	10:00	12:00	13:05	14:20		15:00	16:00	~~17:00~~	17:00	~~18:00~~	18:00	~~20:10~~	20:10	~~22:15~~	22:15
661	Roudnice n.L.,Špindlerova tř. 7	4:07	5:07	6:22	6:37	8:07	10:02	12:02	13:07	14:22		15:02	16:02	~~17:02~~	17:02	~~18:02~~	18:02	~~20:12~~	20:12	~~22:17~~	22:17
661	Roudnice n.L.,letiště 7	4:09	5:09	6:24	6:39	8:09	10:04	12:04	13:09	14:24		15:04	16:04	~~17:04~~	17:04	~~18:04~~	18:04	~~20:14~~	20:14	~~22:19~~	22:19
688	Račiněves,Motorest rozc.	4:11	5:11	6:26	6:41	8:11	10:06	12:06	13:11	14:26		15:06	16:06	~~17:06~~	17:06	~~18:06~~	18:06	~~20:16~~	20:16	~~22:21~~	22:21
688	Račiněves	4:14	5:14	6:29	6:44	8:14	10:09	12:09	13:14	14:29		15:09	16:09	~~17:09~~	17:09	~~18:09~~	18:09	~~20:19~~	20:19	~~22:24~~	22:24
688	Račiněves,otočka	4:15	5:15	6:30	6:45	8:15	10:10	12:10	13:15	14:30		15:10	16:10	~~17:10~~	17:10	~~18:10~~	18:10	~~20:20~~	20:20	~~22:25~~	22:25
779	Martiněves	4:20	5:20	6:35	6:50	8:20	10:15	12:15	13:20	14:35		15:15	16:15	~~17:15~~	17:15	~~18:15~~	18:15	~~20:25~~	20:25	~~22:30~~	22:30
779	Martiněves,Charvatce	4:22	5:22	6:37	6:52	8:22	10:17	12:17	13:22	14:37		15:17	16:17	~~17:17~~	17:17	~~18:17~~	18:17	~~20:27~~	20:27	~~22:32~~	22:32
779	Martiněves,Radešín	⌇	⌇	6:40	⌇	⌇	10:20	12:20	⌇	14:40		15:20	◖16:18	~~◖17:18~~	◖17:18	~~◖18:18~~	◖18:18	~~◖20:28~~	◖20:28	~~◖22:33~~	◖22:33
779	Martiněves,Charvatce	⌇	⌇	6:42	⌇	⌇	10:22	12:22	⌇	14:42		15:22	◖16:19	~~◖17:19~~	◖17:19	~~◖18:19~~	◖18:19	~~◖20:29~~	◖20:29	~~◖22:34~~	◖22:34
776	Mšené-lázně,lázně	4:24	5:24	6:44	6:54	8:24	10:24	12:24	13:24	14:44		15:24	16:20	~~17:20~~	17:20	~~18:20~~	18:20	~~20:30~~	20:30	~~22:35~~	22:35
776	**Mšené-lázně,u kapličky** příj.	**4:26**	**5:26**	**6:46**	**6:56**	**8:26**	**10:26**	**12:26**	**13:26**	**14:46**		**15:26**	**16:22**	**~~17:22~~**	**17:22**	**~~18:22~~**	**18:22**	**~~20:32~~**	**20:32**	**~~22:37~~**	**22:37**
776	**Mšené-lázně,u kapličky** odj.	**4:27**	**5:27**		**6:57**	**8:27**		**12:27**	**13:27**			**15:27**	**16:27**	**~~17:27~~**	**17:27**			**~~20:32~~**	**20:32**	**~~22:37~~**	**22:37**
776	Mšené-lázně,Vrbice,Podolí	4:29	5:29		6:59	8:29		12:29	13:29			15:29	16:29	~~17:29~~	17:29			~~20:34~~	20:34	~~22:39~~	22:39
777	Mšené-lázně,Ředhošť	4:32	5:32		7:02	8:32		12:32	13:32			15:32	16:32	~~17:32~~	17:32			~~20:37~~	20:37	~~22:42~~	22:42
777	Mšené-lázně,Ječovice	4:34	5:34		7:04	8:34		12:34	13:34			15:34	16:34	~~17:34~~	17:34			~~20:39~~	20:39	~~22:44~~	22:44
871	Peruc,Černochov	4:36	5:36		7:06	8:36		12:36	13:36			15:36	16:36	~~17:36~~	17:36			~~20:41~~	20:41		
871	Peruc	4:41	5:41		7:11	8:41		12:41	13:41		15:06	15:41	16:41	~~17:41~~	17:41			~~20:46~~	20:46		
871	Peruc,Hřivčice	4:45	5:45		7:15	8:45		12:45	13:45		15:10	15:45	16:45	~~17:45~~	17:45			~~20:50~~	20:50		
874	Vrbno n.Lesy,žel.st.	4:47	5:47		7:17	8:47		12:47	13:47		15:12	15:47	16:47	~~17:47~~	17:47			~~20:52~~	20:52		
874	Vrbno n.Lesy	4:48	5:48		7:18	8:48		12:48	13:48		15:13	15:48	16:48	~~17:48~~	17:48			~~20:53~~	20:53		
884	Toužetín,Donín	4:50	5:50		7:20	8:50		12:50	13:50		15:15	15:50	16:50	~~17:50~~	17:50			~~20:55~~	20:55		
884	Toužetín	4:52	5:52		7:22	8:52		12:52	13:52		15:17	15:52	16:52	~~17:52~~	17:52			~~20:57~~	20:57		
884	Toužetín,Sulec	4:53	5:53		7:23	8:53		12:53	13:53		15:18	15:53	16:53	~~17:53~~	17:53			~~20:58~~	20:58		
881	Chlumčany,motorest	4:57	5:57		7:27	8:57		12:57	13:57		15:22	15:57	16:57	~~17:57~~	17:57			~~21:02~~	21:02		
824	Cítoliby	⌇	⌇		⌇	⌇		⌇	⌇		⌇	⌇	⌇	⌇	⌇			~~21:04~~	21:04		
801	Louny,U spravedlnosti	5:00	6:00		7:30	9:00		13:00	14:00		15:25	16:00	17:00	~~18:00~~	18:00			~~21:07~~	21:07		
801	**Louny,aut.nádr.** příj.	**5:02**	**6:02**		**7:32**	**9:02**		**13:02**	**14:02**		**15:27**	**16:02**	**17:02**	**~~18:02~~**	**18:02**			**~~21:09~~**	**21:09**		
801	**Louny,aut.nádr.** odj.	**5:05**	**6:05**		**7:35**	**9:05**		**13:05**	**14:05**		**15:30**	**16:05**	**17:05**	**~~18:05~~**	**18:05**			**~~21:09~~**	**21:09**		
801	Louny,Praga	5:07	6:07		7:37	9:07		13:07	14:07		15:32	16:07	17:07	~~18:07~~	18:07			~~21:11~~	21:11		
801	**Louny,žel.st.**	**5:09**	**6:09**		**7:39**	**9:09**		**13:09**	**14:09**		**15:34**	**16:09**	**17:09**	**~~18:09~~**	**18:09**			**~~21:13~~**	**21:13**		
	Délka spoje 01.07.2020 [km]	*44,200*	*44,200*	*20,300*	*44,200*	*44,200*	*19,500*	*49,000*	*44,200*	*20,300*	*17,400*	*49,000*	*49,000*	*49,000*		*19,500*		*51,300*		*25,600*	
	Délka spoje 13.12.2020 [km]	*44,200*	*44,200*	*20,300*	*44,200*	*44,200*	*19,500*	*49,000*	*44,200*	*20,300*	*17,400*	*49,000*	*49,000*		*49,000*		*19,500*		*51,300*		*25,600*

SOBOTA + NEDĚLE

Číslo spoje:	201	201	203	205	205	207	207	209	209	
Zóna Zastávka	⑥† ♿	⑥† 2.5 ♿	⑥† ♿	⑥† ♿	⑥† 2.4 ♿	⑥† ♿	⑥† 2.4 ♿	† 1.5 ♿	† 1.5 ♿	
661 **Roudnice n.L.,Čihadla** 7										
661 **Roudnice n.L.,aut.nádr.** 7 příj.										
661 **Roudnice n.L.,aut.nádr.** 7 odj.	**~~7:57~~**	**7:57**	**11:57**	**~~15:57~~**	**15:57**	**~~19:57~~**	**19:57**	**~~21:52~~**	**21:52**	
661 Roudnice n.L.,Purkyňovo nám. 7	~~7:59~~	7:59	11:59	~~15:59~~	15:59	~~19:59~~	19:59	~~21:54~~	21:54	
661 Roudnice n.L.,Špindlerova tř. 7	~~8:01~~	8:01	12:01	~~16:01~~	16:01	~~20:01~~	20:01	~~21:56~~	21:56	
661 Roudnice n.L.,letiště 7	~~8:03~~	8:03	12:03	~~16:03~~	16:03	~~20:03~~	20:03	~~21:58~~	21:58	
688 Račiněves,Motorest rozc.	~~8:05~~	8:05	12:05	~~16:05~~	16:05	~~20:05~~	20:05	~~22:00~~	22:00	
688 Račiněves	~~8:08~~	8:08	12:08	~~16:08~~	16:08	~~20:08~~	20:08	~~22:03~~	22:03	
688 Račiněves,otočka	~~8:09~~	8:09	12:09	~~16:09~~	16:09	~~20:09~~	20:09	~~22:04~~	22:04	
779 Martiněves	~~8:14~~	8:14	12:14	~~16:14~~	16:14	~~20:14~~	20:14	~~22:09~~	22:09	
779 Martiněves,Charvatce	~~8:16~~	8:16	12:16	~~16:16~~	16:16	~~20:16~~	20:16	~~22:11~~	22:11	
779 Martiněves,Radešín	⌇	⌇	⌇	⌇	⌇	⌇	⌇	⌇	⌇	
779 Martiněves,Charvatce	⌇	⌇	⌇	⌇	⌇	⌇	⌇	⌇	⌇	
776 Mšené-lázně,lázně	~~8:18~~	8:18	12:18	~~16:18~~	16:18	~~20:18~~	20:18	~~22:13~~	22:13	
776 **Mšené-lázně,u kapličky** příj.	**~~8:20~~**	**8:20**	**12:20**	**~~16:20~~**	**16:20**	**~~20:20~~**	**20:20**	**~~22:15~~**	**22:15**	
776 **Mšené-lázně,u kapličky** odj.	**~~8:21~~**	**8:21**	**12:21**	**~~16:21~~**	**16:21**					
776 Mšené-lázně,Vrbice,Podolí	~~8:23~~	8:23	12:23	~~16:23~~	16:23					
777 Mšené-lázně,Ředhošť	~~8:26~~	8:26	12:26	~~16:26~~	16:26					
777 Mšené-lázně,Ječovice	~~8:28~~	8:28	12:28	~~16:28~~	16:28					
871 Peruc,Černochov	~~8:30~~	8:30	12:30	~~16:30~~	16:30					
871 Peruc	~~8:35~~	8:35	12:35	~~16:35~~	16:35					
871 Peruc,Hřivčice	~~8:39~~	8:39	12:39	~~16:39~~	16:39					
874 Vrbno n.Lesy,žel.st.	~~8:41~~	8:41	12:41	~~16:41~~	16:41					
874 Vrbno n.Lesy	~~8:42~~	8:42	12:42	~~16:42~~	16:42					
884 Toužetín,Donín	~~8:44~~	8:44	12:44	~~16:44~~	16:44					
884 Toužetín	~~8:46~~	8:46	12:46	~~16:46~~	16:46					
884 Toužetín,Sulec	~~8:47~~	8:47	12:47	~~16:47~~	16:47					
881 Chlumčany,motorest	~~8:51~~	8:51	12:51	~~16:51~~	16:51					
824 Cítoliby	⌇	⌇	⌇	⌇	⌇					
801 Louny,U spravedlnosti	~~8:54~~	8:54	12:54	~~16:54~~	16:54					
801 **Louny,aut.nádr.** příj.	**~~8:56~~**	**8:56**	**12:56**	**~~16:56~~**	**16:56**					
801 **Louny,aut.nádr.** odj.										
801 Louny,Praga										
801 **Louny,žel.st.**										
	42,500		*42,500*	*42,500*		*14,700*		*14,700*		747,800
		42,500	*42,500*		*42,500*		*14,700*		*14,700*	747,800

Vysvětlivky: Databáze (101, 201), Databáze (101, 201)

- ⌇ spoj jede po jiné trase
- ♿ odjezdy zpravidla zajišťuje nízkopodlažní vozidlo
- ⚒ jede v pracovních dnech
- ⑥ jede v sobotu
- † jede v neděli a ve státem uznávané svátky
- 1.5 nejede 5.7. a 27.9.
- 1.5 nejede od 24.12. do 26.12., 1.1., 2.4., 4.4., 1.5., 8.5. a od 4.7. do 5.7.
- 2.4 nejede 24.12.
- 2.5 nejede 25.12. a 1.1.
- 3.1 nejede 31.12.
- 0 číslo tarifního pásma PID (v takto označených zastávkách je uznáván také Tarif PID)
- ◖ spoj zastavuje jen pro vystupování

687 Louny-Mšené-lázně-Roudnice n.Labem

Doprava Ústeckého kraje

Platí ~~od 01.07.2020~~
Platí od 13.12.2020

Linka 552687: Přepravu zajišťuje: Dopravní společnost ÚK, p.o.,Velká Hradební 3118/48,400 02 Ústí nad Labem

PRACOVNÍ DNY

Číslo spoje:	102	104	106	108	110	112	114	116	118	120	122	124	126	128	130	130	132	132	134	134
Zóna Zastávka	⚒ ♿	⚒ ♿	⚒ ♿	⚒ ♿	⚒ ♿	⚒ ♿	⚒ ♿	⚒ ♿	⚒ ♿	⚒ ♿	⚒ ♿	⚒ ♿	⚒ ♿	⚒ ♿	⚒ ♿	⚒ ♿	⚒ 3 1 ♿	♿	⚒ 3 1 ♿	⚒ ♿	⚒ 3 1 ♿
801 Louny,žel.st.			**5:24**		**6:24**		**9:44**	**11:44**		**13:44**	**14:44**	**15:44**	**16:44**	**17:44**	~~**19:44**~~	**19:44**			**~~22:24~~**	**22:24**
801 Louny,Praga			5:26		6:26		9:46	11:46		13:46	14:46	15:46	16:46	17:46	~~19:46~~	19:46			~~22:26~~	22:26
801 Louny,aut.nádr. příj.			**5:28**		**6:28**		**9:48**	**11:48**		**13:48**	**14:48**	**15:48**	**16:48**	**17:48**	~~**19:48**~~	**19:48**			**~~22:28~~**	**22:28**
801 Louny,aut.nádr. odj.			**5:31**		**6:31**		**9:51**	**11:51**		**13:51**	**14:51**	**15:51**	**16:51**	**17:51**	~~**19:51**~~	**19:51**			**~~22:29~~**	**22:29**
801 Louny,U spravedlnosti			5:33		6:33		9:53	11:53		13:53	14:53	15:53	16:53	17:53	~~19:53~~	19:53			~~22:31~~	22:31
824 Cítoliby			⌇		⌇		⌇	⌇		⌇	⌇	⌇	⌇	⌇	⌇	⌇			~~22:34~~	22:34
881 Chlumčany,motorest			5:36		6:36		9:56	11:56		13:56	14:56	15:56	16:56	17:56	~~19:56~~	19:56			~~22:36~~	22:36
884 Toužetín,Sulec			5:40		6:40		10:00	12:00		14:00	15:00	16:00	17:00	18:00	~~20:00~~	20:00			~~22:40~~	22:40
884 Toužetín			5:41		6:41		10:01	12:01		14:01	15:01	16:01	17:01	18:01	~~20:01~~	20:01			~~22:41~~	22:41
884 Toužetín,Donín			5:43		6:43		10:03	12:03		14:03	15:03	16:03	17:03	18:03	~~20:03~~	20:03			~~22:43~~	22:43
874 Vrbno n.Lesy			5:45		6:45		10:05	12:05		14:05	15:05	16:05	17:05	18:05	~~20:05~~	20:05			~~22:45~~	22:45
874 Vrbno n.Lesy,žel.st.			5:46		6:46		10:06	12:06		14:06	15:06	16:06	17:06	18:06	~~20:06~~	20:06			~~22:46~~	22:46
871 Peruc,Hřivčice			5:48		6:48		10:08	12:08		14:08	15:08	16:08	17:08	18:08	~~20:08~~	20:08			~~22:48~~	22:48
871 Peruc			5:52		6:52		10:12	12:12		14:12	15:12	16:12	17:12	18:12	~~20:12~~	20:12			~~22:52~~	22:52
871 Peruc,Černochov			5:57		6:57		10:17	12:17		14:17	15:17	16:17	17:17	18:17	~~20:17~~	20:17			~~22:57~~	22:57
777 Mšené-lázně,Ječovice			5:59		6:59		10:19	12:19		14:19	15:19	16:19	17:19	18:19	~~20:19~~	20:19	~~21:09~~	21:09	~~22:59~~	22:59
777 Mšené-lázně,Ředhošť			6:01		7:01		10:21	12:21		14:21	15:21	16:21	17:21	18:21	~~20:21~~	20:21	~~21:11~~	21:11	~~23:01~~	23:01
776 Mšené-lázně,Vrbice,Podolí			6:04		7:04		10:24	12:24		14:24	15:24	16:24	17:24	18:24	~~20:24~~	20:24	~~21:14~~	21:14	~~23:04~~	23:04
776 Mšené-lázně,u kapličky příj.			**6:06**		**7:06**		**10:26**	**12:26**		**14:26**	**15:26**	**16:26**	**17:26**	**18:26**	~~**20:26**~~	**20:26**	~~**21:16**~~	**21:16**	~~**23:06**~~	**23:06**
776 Mšené-lázně,u kapličky odj.	**4:27**	**5:07**	**6:07**	**6:42**	**7:12**	**9:17**	**10:27**	**12:27**	**13:22**	**14:27**	**15:27**	**16:27**	**17:27**	**18:27**	~~**20:26**~~	**20:26**	~~**21:16**~~	**21:16**		
776 Mšené-lázně,lázně	4:29	5:09	6:09	6:44	7:14	9:19	10:29	12:29	13:24	14:29	15:29	16:29	17:29	18:29	~~20:28~~	20:28	~~21:18~~	21:18		
779 Martiněves,Charvatce	⌇	5:11	6:11	6:46	⌇	9:21	⌇	⌇	13:26	⌇	⌇	⌇	⌇	⌇	⌇	⌇	~~21:20~~	21:20		
779 Martiněves,Radešín	⌇	5:14	6:14	6:49	⌇	9:24	⌇	⌇	13:29	⌇	⌇	⌇	⌇	⌇	⌇	⌇	~~21:23~~	21:23		
779 Martiněves,Charvatce	4:31	5:16	6:16	6:51	7:16	9:26	10:31	12:31	13:31	14:31	15:31	16:31	17:31	18:31	~~20:30~~	20:30	~~21:25~~	21:25		
779 Martiněves	4:33	5:18	6:18	6:53	7:18	9:28	10:33	12:33	13:33	14:33	15:33	16:33	17:33	18:33	~~20:32~~	20:32	~~21:27~~	21:27		
688 Račiněves,otočka	4:38	5:23	6:23	6:58	7:23	9:33	10:38	12:38	13:38	14:38	15:38	16:38	17:38	18:38	~~20:37~~	20:37	~~21:32~~	21:32		
688 Račiněves	4:39	5:24	6:24	6:59	7:24	9:34	10:39	12:39	13:39	14:39	15:39	16:39	17:39	18:39	~~20:38~~	20:38	~~21:33~~	21:33		
688 Račiněves,Motorest rozc.	4:42	5:27	6:27	7:02	7:27	9:37	10:42	12:42	13:42	14:42	15:42	16:42	17:42	18:42	~~20:41~~	20:41	~~21:36~~	21:36		
661 Roudnice n.L.,letiště 7	4:44	5:29	6:29	7:04	7:29	9:39	10:44	12:44	13:44	14:44	15:44	16:44	17:44	18:44	~~20:43~~	20:43	~~21:38~~	21:38		
661 Roudnice n.L.,Špindlerova tř. 7	4:46	5:31	6:31	7:06	7:31	9:41	10:46	12:46	13:46	14:46	15:46	16:46	17:46	18:46	~~20:45~~	20:45	~~21:40~~	21:40		
661 Roudnice n.L.,Čihadla 7	⌇	5:34	⌇	⌇	⌇	⌇	⌇	⌇	13:49	⌇	⌇	⌇	⌇	⌇	⌇	⌇	~~21:43~~	21:43		
661 Roudnice n.L.,Purkyňovo nám. 7	4:48	⌇	6:33	7:08	7:33	9:43	10:48	12:48	⌇	14:48	15:48	16:48	17:48	18:48	~~20:47~~	20:47	⌇	⌇	~~7:49~~	7:49	9:54	13:54	~~17:54~~	17:54	⌇	⌇
661 Roudnice n.L.,aut.nádr. 7	**4:51**	**5:36**	**6:36**	**7:11**	**7:36**	**9:46**	**10:51**	**12:51**	**13:51**	**14:51**	**15:51**	**16:51**	**17:51**	**18:51**	~~**20:50**~~	**20:50**	~~**21:45**~~	**21:45**	~~**7:52**~~	**7:52**	**9:57**	**13:57**	~~**17:57**~~	**17:57**	~~**21:45**~~	**21:45**	
Délka spoje 01.07.2020 [km]	*15,000*	*20,600*	*49,600*	*19,800*	*44,800*	*19,800*	*44,800*	*44,800*	*20,600*	*44,800*	*44,800*	*44,800*	*44,800*	*44,800*	*44,800*		*26,100*		*32,200*		*15,000*		*43,100*	*43,100*	*43,100*		*26,100*		777,300
Délka spoje 13.12.2020 [km]	*15,000*	*20,600*	*49,600*	*19,800*	*44,800*	*19,800*	*44,800*	*44,800*	*20,600*	*44,800*	*44,800*	*44,800*	*44,800*	*44,800*		*44,800*		*26,100*		*32,200*		*15,000*	*43,100*	*43,100*		*43,100*		*26,100*	777,300

SOBOTA + NEDĚLE

Číslo spoje:	202	202	204	206	208	208	210	210
	⑥† ♿	⑥† 2 5 ♿	⑥† ♿	⑥† ♿	⑥† ♿	⑥† 2 4 ♿	† 1 5 ♿	† 1 5 ♿
801 Louny,žel.st.			**8:58**	**12:58**	~~**16:58**~~	**16:58**		
801 Louny,Praga			9:00	13:00	~~17:00~~	17:00		
801 Louny,aut.nádr. příj.								
801 Louny,aut.nádr. odj.			9:07	13:07	~~17:07~~	17:07		
801 Louny,U spravedlnosti			9:08	13:08	~~17:08~~	17:08		
824 Cítoliby			9:10	13:10	~~17:10~~	17:10		
881 Chlumčany,motorest			9:12	13:12	~~17:12~~	17:12		
884 Toužetín,Sulec			9:13	13:13	~~17:13~~	17:13		
884 Toužetín			9:15	13:15	~~17:15~~	17:15		
884 Toužetín,Donín			9:19	13:19	~~17:19~~	17:19		
874 Vrbno n.Lesy			9:24	13:24	~~17:24~~	17:24		
874 Vrbno n.Lesy,žel.st.			9:26	13:26	~~17:26~~	17:26	~~21:09~~	21:09
777 Mšené-lázně,Ječovice			9:28	13:28	~~17:28~~	17:28	~~21:11~~	21:11
777 Mšené-lázně,Ředhošť			9:31	13:31	~~17:31~~	17:31	~~21:14~~	21:14
776 Mšené-lázně,Vrbice,Podolí			**9:33**	**13:33**	~~**17:33**~~	**17:33**	~~**21:16**~~	**21:16**
776 Mšené-lázně,u kapličky příj.			**9:33**	**13:33**	~~**17:33**~~	**17:33**	~~**21:16**~~	**21:16**
776 Mšené-lázně,u kapličky odj.	~~**7:28**~~	**7:28**	**9:33**	**13:33**	~~**17:33**~~	**17:33**	~~**21:16**~~	**21:16**
776 Mšené-lázně,lázně	~~7:30~~	7:30	9:35	13:35	~~17:35~~	17:35	~~21:18~~	21:18
779 Martiněves,Charvatce	⌇	⌇	⌇	⌇	⌇	⌇	~~21:20~~	21:20
779 Martiněves,Radešín	⌇	⌇	⌇	⌇	⌇	⌇	~~21:23~~	21:23
779 Martiněves,Charvatce	~~7:32~~	7:32	9:37	13:37	~~17:37~~	17:37	~~21:25~~	21:25
779 Martiněves	~~7:34~~	7:34	9:39	13:39	~~17:39~~	17:39	~~21:27~~	21:27
688 Račiněves,otočka	~~7:39~~	7:39	9:44	13:44	~~17:44~~	17:44	~~21:32~~	21:32
688 Račiněves	~~7:40~~	7:40	9:45	13:45	~~17:45~~	17:45	~~21:33~~	21:33
688 Račiněves,Motorest rozc.	~~7:43~~	7:43	9:48	13:48	~~17:48~~	17:48	~~21:36~~	21:36
661 Roudnice n.L.,letiště 7	~~7:45~~	7:45	9:50	13:50	~~17:50~~	17:50	~~21:38~~	21:38
661 Roudnice n.L.,Špindlerova tř. 7	~~7:47~~	7:47	9:52	13:52	~~17:52~~	17:52	~~21:40~~	21:40
661 Roudnice n.L.,Čihadla 7	⌇	⌇	⌇	⌇	⌇	⌇	~~21:43~~	21:43
661 Roudnice n.L.,Purkyňovo nám. 7	~~7:49~~	7:49	9:54	13:54	~~17:54~~	17:54	⌇	⌇
661 Roudnice n.L.,aut.nádr. 7	~~**7:52**~~	**7:52**	**9:57**	**13:57**	~~**17:57**~~	**17:57**	~~**21:45**~~	**21:45**
Délka spoje 01.07.2020 [km]	*15,000*		*43,100*	*43,100*	*43,100*		*26,100*	
Délka spoje 13.12.2020 [km]		*15,000*	*43,100*	*43,100*		*43,100*		*26,100*

Vysvětlivky: Databáze (101, 201), Databáze (101, 201)

- ⌇ spoj jede po jiné trase
- ♿ odjezdy zpravidla zajišťuje nízkopodlažní vozidlo
- ⚒ jede v pracovních dnech
- ⑥ jede v sobotu
- † jede v neděli a ve státem uznávané svátky
- 1 5 nejede 5.7. a 27.9.
- 1 5 nejede od 24.12. do 26.12., 1.1., 2.4., 4.4., 1.5., 8.5. a od 4.7. do 5.7.
- 2 4 nejede 24.12.
- 2 5 nejede 25.12. a 1.1.
- 3 1 nejede 31.12.
- 0 číslo tarifního pásma PID (v takto označených zastávkách je uznáván také Tarif PID)

PŘÍLOHA 1

VYMEZENÍ LINEK A SPOJŮ

ČÁST 1A

JÍZDNÍ ŘÁDY

OBLAST

Litoměřicko

620 Litoměřice-Hlinná,Tlučeň

Doprava Ústeckého kraje

~~**Platí od 1.7.2020**~~
Platí od 13.12.2020

Linka 552620: Přepravu zajišťuje: Dopravní společnost ÚK, p.o.,Velká Hradební 3118/48,400 02 Ústí nad Labem

PRACOVNÍ DNY

Číslo spoje:		101	103	105	107	151	151	111	113	
Zóna	Zastávka	⚒ ♿	⚒ ♿	⚒ ♿	⚒ ♿	⚒ 52 ♿	⚒ 52 ♿	⚒ ♿	⚒ ♿	
601	**Litoměřice,aut.nádr.**	**5:15**	**6:15**		**10:05**	~~**13:15**~~	**13:15**	**15:15**	**17:15**	
601	**Litoměřice,Daliborova**	⌇	⌇	**7:07**	⌇	⌇	⌇	⌇	⌇	
601	**Litoměřice,u pošty**	**5:18**	**6:18**	**7:08**	**10:08**	~~**13:18**~~	**13:18**	**15:18**	**17:18**	
601	Litoměřice,Palachova	⌇	⌇	⌇	|	|	|	|	|	
601	Litoměřice,žel.st.hor.	⌇	⌇	⌇	10:10	~~13:20~~	13:20	15:20	17:20	
601	Litoměřice,u závor	⌇	⌇	⌇	10:11	~~13:21~~	13:21	15:21	17:21	
601	Litoměřice,Pokratická	◖5:21	◖6:21	◖7:11	10:13	~~13:23~~	13:23	15:23	17:23	
601	Litoměřice,Pokratice,kaplička	◖5:22	◖6:22	◖7:12	10:14	~~13:24~~	13:24	15:24	17:24	
601	Litoměřice,rozc.Mentaurov	◖5:25	◖6:25	◖7:15	10:17	~~13:27~~	13:27	15:27	17:27	
603	Hlinná,rozc.Tlučeň 2.0	◖5:26	◖6:26	⌇	10:18	~~13:28~~	13:28	15:28	17:28	
603	**Hlinná**	**5:27**	**6:27**	⌇	**10:19**	~~**13:29**~~	**13:29**	**15:29**	**17:29**	
603	**Hlinná,Tlučeň**			**7:18**		~~**13:34**~~	**13:34**	**15:34**		
		6,200	*6,200*	*7,100*	*6,400*	*8,400*		*8,400*	*6,400*	49,100
		6,200	*6,200*	*7,100*	*6,400*		*8,400*	*8,400*	*6,400*	49,100

Vysvětlivky: Databáze (101), Databáze (101)

|	spoj zastávkou projíždí
⌇	spoj jede po jiné trase
♿	odjezdy zpravidla zajišťuje nízkopodlažní vozidlo
⚒	jede v pracovních dnech
52	nejede od 1.7. do 31.8. a od 29.10. do 30.10.
52	nejede od 23.12. do 3.1., 29.1., od 1.3. do 7.3., 1.4., od 1.7. do 31.8., 27.10. a 29.10.
◖	spoj zastavuje jen pro vystupování

620 Hlinná,Tlučeň-Litoměřice

Doprava Ústeckého kraje

~~**Platí od 1.7.2020**~~
Platí od 13.12.2020

Linka 552620: Přepravu zajišťuje: Dopravní společnost ÚK, p.o.,Velká Hradební 3118/48,400 02 Ústí nad Labem

PRACOVNÍ DNY

Číslo spoje:		102	104	106	108	152	152	112	114	
Zóna	Zastávka	⚒ ♿	⚒ ♿	⚒ ♿	⚒ ♿	⚒ 52 ♿	⚒ 52 ♿	⚒ ♿	⚒ ♿	
603	**Hlinná,Tlučeň**			**7:24**		~~**13:36**~~	**13:36**	**15:36**		
603	**Hlinná**	**5:29**	**6:29**	**7:29**	**10:24**	⟆	⟆	⟆	**17:34**	
603	Hlinná,rozc.Tlučeň 2.0	5:30	6:30	7:30	10:25	⟆	⟆	⟆	17:35	
601	Litoměřice,rozc.Mentaurov	5:31	6:31	7:31	10:26	~~13:40~~	13:40	15:40	17:36	
601	Litoměřice,Pokratice,kaplička	5:34	6:34	7:34	10:29	~~13:43~~	13:43	15:43	17:39	
601	Litoměřice,Pokratická	5:35	6:35	7:35	10:30	~~13:44~~	13:44	15:44	17:40	
601	Litoměřice,u závor	5:37	6:37	7:37	10:32	~~13:46~~	13:46	15:46	17:42	
601	Litoměřice,žel.st.hor.	5:38	6:38	7:38	10:33	~~13:47~~	13:47	15:47	17:43	
601	Litoměřice,Palachova	|	|	7:39	|	|	|	|	|	
601	**Litoměřice,u pošty**	**5:40**	**6:40**	**7:40**	**10:35**	~~**13:49**~~	**13:49**	**15:49**	**17:45**	
601	**Litoměřice,aut.nádr.**	**5:43**	**6:43**	**7:43**	**10:38**	~~**13:52**~~	**13:52**	**15:52**	**17:48**	
		6,900	*6,900*	*8,900*	*6,900*	*8,100*		*8,100*	*6,900*	52,700
		6,900	*6,900*	*8,900*	*6,900*		*8,100*	*8,100*	*6,900*	52,700

Vysvětlivky: Databáze (101), Databáze (101)

|	spoj zastávkou projíždí
⟆	spoj jede po jiné trase
♿	odjezdy zpravidla zajišťuje nízkopodlažní vozidlo
⚒	jede v pracovních dnech
52	nejede od 1.7. do 31.8. a od 29.10. do 30.10.
52	nejede od 23.12. do 3.1., 29.1., od 1.3. do 7.3., 1.4., od 1.7. do 31.8., 27.10. a 29.10.

621 Velké Žernoseky-Malíč-Litoměřice-Žitenice,Skalice

Doprava Ústeckého kraje

~~**Platí od 1.7.2020**~~
Platí od 13.12.2020

Linka 552621: Přepravu zajišťuje: Dopravní společnost ÚK, p.o.,Velká Hradební 3118/48,400 02 Ústí nad Labem

PRACOVNÍ DNY

Číslo spoje:	101	103	105	155	155	107	151	151	153	153	113	115	117	119	121	121
Zóna Zastávka	⚒ ♿	⚒ ♿	⚒ ♿	⚒ 52 ♿	⚒ 52 ♿	⚒ ♿	⚒ 52 ♿	⚒ 52 ♿	⚒ 52 ♿	⚒ 52 ♿	⚒ ♿	⚒ ♿	⚒ ♿	⚒ ♿	⚒ ♿	⚒ 31 ♿
611 Velké Žernoseky	**4:29**	**5:29**	**6:29**			**10:29**	~~**12:29**~~	**12:29**	~~**13:29**~~	**13:29**	**14:29**	**15:29**	**16:29**	**17:29**	~~**18:29**~~	**18:29**
611 Velké Žernoseky,bytovky	4:30	5:30	6:30			10:30	~~12:30~~	12:30	~~13:30~~	13:30	14:30	15:30	16:30	17:30	~~18:30~~	18:30
612 Malíč	**4:33**	**5:33**	**6:33**			**10:33**	~~**12:33**~~	**12:33**	~~**13:33**~~	**13:33**	**14:33**	**15:33**	**16:33**	**17:33**	~~**18:33**~~	**18:33**
615 Michalovice	4:35	5:35	6:35			10:35	~~12:35~~	12:35	~~13:35~~	13:35	14:35	15:35	16:35	17:35	~~18:35~~	18:35
601 Litoměřice,Michalovická	4:40	5:40	6:40			10:40	~~12:40~~	12:40	~~13:40~~	13:40	14:40	15:40	16:40	17:40	~~18:40~~	18:40
601 Litoměřice,Vojtěšské nám.	4:41	5:41	6:41			10:41	~~12:41~~	12:41	~~13:41~~	13:41	14:41	15:41	16:41	17:41	~~18:41~~	18:41
601 Litoměřice,u pošty	**4:43**	**5:43**	**6:43**			**10:43**	~~**12:43**~~	**12:43**	~~**13:43**~~	**13:43**	**14:43**	**15:43**	**16:43**	**17:43**	~~**18:43**~~	**18:43**
601 Litoměřice,Daliborova	4:44	5:44	6:44			10:44	~~12:44~~	12:44	~~13:44~~	13:44	14:44	15:44	16:44	17:44	~~18:44~~	18:44
601 Litoměřice,katastrální úřad	4:46	5:46	6:46			10:46	~~12:46~~	12:46	~~13:46~~	13:46	14:46	15:46	16:46	17:46	~~18:46~~	18:46
625 Žitenice	**4:50**	**5:50**	**6:50**			**10:50**	~~**12:50**~~	**12:50**	~~**13:50**~~	**13:50**	**14:50**	**15:50**	**16:50**		~~**18:50**~~	**18:50**
625 Žitenice,Skalická	4:51	5:51	6:51	~~7:24~~	7:24	10:51	~~12:51~~	12:51	~~13:51~~	13:51	14:51	15:51	16:51		~~18:51~~	18:51
625 Žitenice,Skalice,Močidla	4:52	5:52	6:52	~~7:25~~	7:25	10:52	~~12:52~~	12:52	~~13:52~~	13:52	14:52	15:52	16:52		~~18:52~~	18:52
625 Žitenice,Skalice,ústav	4:53	5:53	6:53	~~7:26~~	7:26	10:53	~~12:53~~	12:53	~~13:53~~	13:53	14:53	15:53	16:53		~~18:53~~	18:53
625 Žitenice,Skalice	**4:54**	**5:54**	**6:54**	~~**7:27**~~	**7:27**	**10:54**	~~**12:54**~~	**12:54**	~~**13:54**~~	**13:54**	**14:54**	**15:54**	**16:54**		~~**18:54**~~	**18:54**
Délka spoje 1.7.2020 [km]	*12,900*	*12,900*	*12,900*	*1,900*		*12,900*	*12,900*		*12,900*		*12,900*	*12,900*	*12,900*	*8,400*	*12,900*	
Délka spoje 13.12.2020 [km]	*12,900*	*12,900*	*12,900*		*1,900*	*12,900*		*12,900*		*12,900*	*12,900*	*12,900*	*12,900*	*8,400*		*12,900*

SOBOTA + NEDĚLE

Číslo spoje:	201	201	203	205	207	209	209	211	211
Zóna Zastávka	⑥† ♿	⑥† 25 ♿	⑥† ♿	⑥† ♿	⑥† ♿	⑥† ♿	⑥† 24 ♿	⑥† ♿	⑥† 24 ♿
611 Velké Žernoseky	~~**6:41**~~	**6:43**	**8:29**	**11:29**	**15:29**			~~**19:34**~~	**19:34**
611 Velké Žernoseky,bytovky	~~6:41~~	6:43	8:30	11:30	15:30			~~19:35~~	19:35
612 Malíč	~~**6:43**~~	**6:44**	**8:33**	**11:33**	**15:33**			~~**19:38**~~	**19:38**
615 Michalovice	~~6:44~~	6:45	8:35	11:35	15:35			~~19:40~~	19:40
601 Litoměřice,Michalovická	~~6:45~~	6:46	8:40	11:40	15:40			~~19:45~~	19:45
601 Litoměřice,Vojtěšské nám.	~~6:46~~	6:47	8:41	11:41	15:41	~~18:41~~	18:41	~~19:46~~	19:46
601 Litoměřice,u pošty	~~**6:48**~~	**6:49**	**8:43**	**11:43**	**15:43**	~~**18:43**~~	**18:43**	~~**19:48**~~	**19:48**
601 Litoměřice,Daliborova	~~6:49~~	6:50	8:44	11:44	15:44	~~18:44~~	18:44	~~19:49~~	19:49
601 Litoměřice,katastrální úřad	~~6:51~~	6:52	8:46	11:46	15:46	~~18:46~~	18:46	~~19:51~~	19:51
625 Žitenice	~~**6:55**~~	**6:56**		**11:50**		~~**18:50**~~	**18:50**		
625 Žitenice,Skalická	~~6:56~~	6:57		11:51		~~18:51~~	18:51		
625 Žitenice,Skalice,Močidla	~~6:57~~	6:58		11:52		~~18:52~~	18:52		
625 Žitenice,Skalice,ústav	~~6:58~~	6:59		11:53		~~18:53~~	18:53		
625 Žitenice,Skalice	~~**6:59**~~	**7:00**		**11:54**		~~**18:54**~~	**18:54**		
Délka spoje 1.7.2020 [km]	*6,000*		*8,400*	*12,900*	*8,400*	*6,000*		*8,400*	
Délka spoje 13.12.2020 [km]		*6,000*	*8,400*	*12,900*	*8,400*		*6,000*		*8,400*

189,400

189,400

Vysvětlivky: Databáze (101, 201), Databáze (101, 201)

- ⌇ spoj jede po jiné trase
- ♿ odjezdy zpravidla zajišťuje nízkopodlažní vozidlo
- ⚒ jede v pracovních dnech
- ⑥ jede v sobotu
- † jede v neděli a ve státem uznávané svátky
- 24 nejede 24.12.
- 25 nejede 25.12. a 1.1.
- 31 nejede 31.12.
- 52 nejede od 1.7. do 31.8. a od 29.10. do 30.10.
- 52 nejede od 23.12. do 3.1., 29.1., od 1.3. do 7.3., 1.4., od 1.7. do 31.8., 27.10. a 29.10.

621 Žitenice,Skalice-Litoměřice-Malíč-Velké Žernoseky

Doprava Ústeckého kraje

~~**Platí od 1.7.2020**~~
Platí od 13.12.2020

Linka 552621: Přepravu zajišťuje: Dopravní společnost ÚK, p.o.,Velká Hradební 3118/48,400 02 Ústí nad Labem

PRACOVNÍ DNY

Číslo spoje:	102	104	106	108	110	152	152	114	154	154	118	120	122	124	124	126	126
Zóna Zastávka	⚒ ♿	⚒ ♿	⚒ ♿	⚒ ♿	⚒ ♿	⚒ 52 ♿	⚒ 52 ♿	⚒ ♿	⚒ 52 ♿	⚒ 52 ♿	⚒ ♿	⚒ ♿	⚒ ♿	⚒ ♿	⚒ 31 ♿	⚒ ♿	⚒ 31 ♿
625 Žitenice,Skalice	**4:59**	**5:59**	**7:29**		**11:04**			**13:04**	~~**14:04**~~	**14:04**	**15:04**	**16:04**	**17:04**			~~**19:09**~~	**19:09**
625 Žitenice,Skalice,Močidla	5:00	6:00	7:30		11:05			13:05	~~14:05~~	14:05	15:05	16:05	17:05			~~19:10~~	19:10
625 Žitenice,Skalická	5:01	6:01	7:31		11:06			13:06	~~14:06~~	14:06	15:06	16:06	17:06			~~19:11~~	19:11
625 Žitenice	**5:02**	**6:02**	**7:32**		**11:07**			**13:07**	~~**14:07**~~	**14:07**	**15:07**	**16:07**	**17:07**			~~**19:12**~~	**19:12**
601 Litoměřice,katastrální úřad	5:06	6:06	7:36	10:06	11:11	~~12:06~~	12:06	13:11	~~14:11~~	14:11	15:11	16:11	17:11	~~18:11~~	18:11	~~19:16~~	19:16
601 Litoměřice,6.ZŠ	⌇	⌇	7:39	⌇	⌇	⌇	⌇	⌇	⌇	⌇	⌇	⌇	⌇	⌇	⌇	⌇	⌇
601 Litoměřice,Daliborova	5:08	6:08	⌇	10:08	11:13	~~12:08~~	12:08	13:13	~~14:13~~	14:13	15:13	16:13	17:13	~~18:13~~	18:13	~~19:18~~	19:18
601 Litoměřice,u pošty	**5:09**	**6:09**	**7:43**	**10:09**	**11:14**	~~**12:09**~~	**12:09**	**13:14**	~~**14:14**~~	**14:14**	**15:14**	**16:14**	**17:14**	~~**18:14**~~	**18:14**	~~**19:19**~~	**19:19**
601 Litoměřice,Vojtěšské nám.	5:11	6:11	7:45	10:11	11:16	~~12:11~~	12:11	13:16	~~14:16~~	14:16	15:16	16:16	17:16	~~18:16~~	18:16	~~19:21~~	19:21
601 Litoměřice,Michalovická	5:12	6:12		10:12		~~12:12~~	12:12	13:17	~~14:17~~	14:17	15:17	16:17	17:17	~~18:17~~	18:17	~~19:22~~	19:22
615 Michalovice	5:17	6:17		10:17		~~12:17~~	12:17	13:22	~~14:22~~	14:22	15:22	16:22	17:22	~~18:22~~	18:22	~~19:27~~	19:27
612 Malíč	**5:19**	**6:19**		**10:19**		~~**12:19**~~	**12:19**	**13:24**	~~**14:24**~~	**14:24**	**15:24**	**16:24**	**17:24**	~~**18:24**~~	**18:24**	~~**19:29**~~	**19:29**
611 Velké Žernoseky,bytovky	5:22	6:22		10:22		~~12:22~~	12:22	13:27	~~14:27~~	14:27	15:27	16:27	17:27	~~18:27~~	18:27	~~19:32~~	19:32
611 Velké Žernoseky	**5:23**	**6:23**		**10:23**		~~**12:23**~~	**12:23**	**13:28**	~~**14:28**~~	**14:28**	**15:28**	**16:28**	**17:28**	~~**18:28**~~	**18:28**	~~**19:33**~~	**19:33**
Délka spoje 1.7.2020 [km]	*12,500*	*12,500*	*6,400*	*8,400*	*5,700*	*8,400*		*12,500*	*12,500*		*12,500*	*12,500*	*12,500*	*8,400*		*12,500*	
Délka spoje 13.12.2020 [km]	*12,500*	*12,500*	*6,400*	*8,400*	*5,700*		*8,400*	*12,500*		*12,500*	*12,500*	*12,500*	*12,500*		*8,400*		*12,500*

SOBOTA + NEDĚLE

Číslo spoje:	202	202	204	206	208	210	212	212
	⑥† ♿	⑥† 25 ♿	⑥† ♿	⑥† ♿	⑥† ♿	⑥† ♿	⑥† ♿	⑥† 24 ♿
625 Žitenice,Skalice	~~**7:09**~~	**7:09**			**12:04**		~~**19:09**~~	**19:09**
625 Žitenice,Skalice,Močidla	~~7:10~~	7:10			12:05		~~19:10~~	19:10
625 Žitenice,Skalická	~~7:11~~	7:11			12:06		~~19:11~~	19:11
625 Žitenice	~~**7:12**~~	**7:12**			**12:07**		~~**19:12**~~	**19:12**
601 Litoměřice,katastrální úřad	~~7:16~~	7:16	8:11	11:11	12:11	15:11	~~19:16~~	19:16
601 Litoměřice,6.ZŠ	⌇	⌇	⌇	⌇	⌇	⌇	⌇	⌇
601 Litoměřice,Daliborova	~~7:18~~	7:18	8:13	11:13	12:13	15:13	~~19:18~~	19:18
601 Litoměřice,u pošty	~~**7:19**~~	**7:19**	**8:14**	**11:14**	**12:14**	**15:14**	~~**19:19**~~	**19:19**
601 Litoměřice,Vojtěšské nám.	~~7:21~~	7:21	8:16	11:16	12:16	15:16	~~19:21~~	19:21
601 Litoměřice,Michalovická			8:17	11:17		15:17	~~19:22~~	19:22
615 Michalovice			8:22	11:22		15:22	~~19:27~~	19:27
612 Malíč			**8:24**	**11:24**		**15:24**	~~**19:29**~~	**19:29**
611 Velké Žernoseky,bytovky			8:27	11:27		15:27	~~19:32~~	19:32
611 Velké Žernoseky			**8:28**	**11:28**		**15:28**	~~**19:33**~~	**19:33**
Délka spoje 1.7.2020 [km]	*5,700*		*8,400*	*8,400*	*5,700*	*8,400*	*12,500*	
Délka spoje 13.12.2020 [km]		*5,700*	*8,400*	*8,400*	*5,700*	*8,400*		*12,500*

186,400
186,400

Vysvětlivky: Databáze (101, 201), Databáze (101, 201)

- ⌇ spoj jede po jiné trase
- ♿ odjezdy zpravidla zajišťuje nízkopodlažní vozidlo
- ⚒ jede v pracovních dnech
- ⑥ jede v sobotu
- † jede v neděli a ve státem uznávané svátky
- 24 nejede 24.12.
- 25 nejede 25.12. a 1.1.
- 31 nejede 31.12.
- 52 nejede od 1.7. do 31.8. a od 29.10. do 30.10.
- 52 nejede od 23.12. do 3.1., 29.1., od 1.3. do 7.3., 1.4., od 1.7. do 31.8., 27.10. a 29.10.

622 Litoměřice-Malečov,Rýdeč

Doprava Ústeckého kraje

~~**Platí od 1.7.2020**~~
Platí od 13.12.2020

Linka 552622: Přepravu zajišťuje: Dopravní společnost ÚK, p.o.,Velká Hradební 3118/48,400 02 Ústí nad Labem

PRACOVNÍ DNY

Číslo spoje:		151	151	153	153	155	155	
Zóna	Zastávka	⚒ 52 ♿	⚒ 52 ♿	⚒ 52 ♿	⚒ 52 ♿	⚒ 52 ♿	⚒ 52 ♿	
601	**Litoměřice,aut.nádr.**	**~~6:18~~**	**6:18**	**~~12:03~~**	**12:03**	**~~16:03~~**	**16:03**	
601	Litoměřice,Daliborova	~~6:20~~	6:20	~~12:05~~	12:05	~~16:05~~	16:05	
601	Litoměřice,katastrální úřad	~~6:22~~	6:22	~~12:07~~	12:07	~~16:07~~	16:07	
625	**Žitenice**	**~~6:26~~**	**6:26**	**~~12:11~~**	**12:11**	**~~16:11~~**	**16:11**	
625	Žitenice,Pohořanská	~~6:27~~	6:27	~~12:12~~	12:12	~~16:12~~	16:12	
625	Žitenice,Pohořany	~~6:29~~	6:29	~~12:14~~	12:14	~~16:14~~	16:14	
624	Staňkovice	~~6:36~~	6:36	~~12:21~~	12:21	~~16:21~~	16:21	
162	**Malečov,Rýdeč**	**~~6:40~~**	**6:40**	**~~12:25~~**	**12:25**	**~~16:25~~**	**16:25**	
		10,800		*10,800*		*10,800*		32,400
			10,800		*10,800*		*10,800*	32,400

Vysvětlivky: Databáze (101), Databáze (101)

- ⌇ spoj jede po jiné trase
- ♿ odjezdy zpravidla zajišťuje nízkopodlažní vozidlo
- ⚒ jede v pracovních dnech
- 52 nejede od 1.7. do 31.8. a od 29.10. do 30.10.
- 52 nejede od 23.12. do 3.1., 29.1., od 1.3. do 7.3., 1.4., od 1.7. do 31.8., 27.10. a 29.10.

622 Malečov,Rýdeč-Litoměřice

Doprava Ústeckého kraje

~~**Platí od 1.7.2020**~~
Platí od 13.12.2020

Linka 552622: Přepravu zajišťuje: Dopravní společnost ÚK, p.o.,Velká Hradební 3118/48,400 02 Ústí nad Labem

PRACOVNÍ DNY

Číslo spoje:		152	152	154	154	156	156	
Zóna	Zastávka	⚒ 52 ♿	⚒ 52 ♿	⚒ 52 ♿	⚒ 52 ♿	⚒ 52 ♿	⚒ 52 ♿	
162	**Malečov,Rýdeč**	~~**7:09**~~	**7:09**	~~**12:29**~~	**12:29**	~~**16:29**~~	**16:29**	
624	Staňkovice	~~7:13~~	7:13	~~12:33~~	12:33	~~16:33~~	16:33	
625	Žitenice,Pohořany	~~7:20~~	7:20	~~12:40~~	12:40	~~16:40~~	16:40	
625	Žitenice,Pohořanská	~~7:22~~	7:22	~~12:42~~	12:42	~~16:42~~	16:42	
625	**Žitenice,Skalická**	~~**7:23**~~	**7:23**	⌇	⌇	⌇	⌇	
625	**Žitenice**			~~**12:43**~~	**12:43**	~~**16:43**~~	**16:43**	
601	Litoměřice,katastrální úřad			~~12:47~~	12:47	~~16:47~~	16:47	
601	Litoměřice,Daliborova			~~12:49~~	12:49	~~16:49~~	16:49	
601	**Litoměřice,aut.nádr.**			~~**12:51**~~	**12:51**	~~**16:51**~~	**16:51**	
		7,600		*10,800*		*10,800*		29,200
			7,600		*10,800*		*10,800*	29,200

Vysvětlivky: Databáze (101), Databáze (101)

⌇ spoj jede po jiné trase
♿ odjezdy zpravidla zajišťuje nízkopodlažní vozidlo
⚒ jede v pracovních dnech
52 nejede od 1.7. do 31.8. a od 29.10. do 30.10.
52 nejede od 23.12. do 3.1., 29.1., od 1.3. do 7.3., 1.4., od 1.7. do 31.8., 27.10. a 29.10.

623 Bohušovice n.O.-Litoměřice-Třebušín-Lovečkovice-Verneřice

DOPRAVA ÚSTECKÉHO KRAJE

Doprava Ústeckého kraje

~~**Platí od 1.7.2020**~~
Platí od 13.12.2020

Linka 552623: Přepravu zajišťuje: Dopravní společnost ÚK, p.o.,Velká Hradební 3118/48,400 02 Ústí nad Labem

PRACOVNÍ DNY

Číslo spoje:		101	101	103	105	107	109	111	113	115	151	151	119	121	123	125	127	127	129	129	131	131	133	133	135	135
Zóna	Zastávka	①③④⑤ 1	①③④⑥ 1	⚒	⚒	⚒	⚒	⚒	⚒	⚒	⚒ 5.2	⚒ 5.2	⚒	⚒	⚒	⚒	⚒	⚒ 3.1	⚒	⚒ 3.1	⚒	⚒ 3.1	⚒	⚒ 3.1	⚒	⚒ 3.1
		♿mZ	♿mZ	♿	♿	♿	♿	♿	♿	♿	♿	♿	♿	♿	♿	♿	♿	♿	♿	♿	♿	♿	♿	♿	♿	♿
761	**Bohušovice n.Ohří,žel.st.**	~~0:36~~	**0:36**	**4:59**	**5:59**	**6:59**	**7:59**	**9:09**	**9:59**	**11:59**	~~12:57~~	**12:57**	**13:59**	**14:59**	**15:59**	**16:59**	~~17:59~~	**17:59**	~~18:59~~	**18:59**	~~19:59~~	**19:59**	~~20:59~~	**20:59**	~~21:59~~	**21:59**
761	Bohušovice n.Ohří,sídliště	~~0:38~~	0:38	5:01	6:01	7:01	8:01	9:11	10:01	12:01	~~12:59~~	12:59	14:01	15:01	16:01	17:01	~~18:01~~	18:01	~~19:01~~	19:01	~~20:01~~	20:01	~~21:01~~	21:01	~~22:01~~	22:01
763	Bohušovice n.Ohří,záv.	~~0:40~~	0:40	5:03	6:03	7:03	8:03	9:13	10:03	12:03	~~13:01~~	13:01	14:03	15:03	16:03	17:03	~~18:03~~	18:03	~~19:03~~	19:03	~~20:03~~	20:03	~~21:03~~	21:03	~~22:03~~	22:03
763	Terezín,aut.nádr.	~~0:43~~	0:43	5:06	6:06	7:06	8:06	9:16	10:06	12:06	~~13:04~~	13:04	14:06	15:06	16:06	17:06	~~18:06~~	18:06	~~19:06~~	19:06	~~20:06~~	20:06	~~21:06~~	21:06	~~22:06~~	22:06
601	**Litoměřice,aut.nádr.** příj.	~~0:49~~	**0:49**	**5:12**	**6:12**	**7:12**	**8:12**	**9:22**	**10:12**	**12:12**	~~13:10~~	**13:10**	**14:12**	**15:12**	**16:12**	**17:12**	~~18:12~~	**18:12**	~~19:12~~	**19:12**	~~20:12~~	**20:12**	~~21:12~~	**21:12**	~~22:12~~	**22:12**
601	**Litoměřice,aut.nádr.** odj.	~~0:49~~	**0:49**	**5:14**	**6:14**	**7:14**	**8:14**	**9:24**	**10:14**	**12:14**	~~13:14~~	**13:14**	**14:14**	**15:14**	**16:14**	**17:14**	~~18:14~~	**18:14**	~~19:14~~	**19:14**	~~20:14~~	**20:14**	~~21:14~~	**21:14**		
601	Litoměřice,Daliborova	~~0:51~~	0:51	5:16	6:16	7:16	8:16	9:26	10:16	12:16	~~13:16~~	13:16	14:16	15:16	16:16	17:16	~~18:16~~	18:16	~~19:16~~	19:16	~~20:16~~	20:16	~~21:16~~	21:16		
601	Litoměřice,katastrální úřad	~~0:53~~	0:53	5:18	6:18	7:18	8:18	9:28	10:18	12:18	~~13:18~~	13:18	14:18	15:18	16:18	17:18	~~18:18~~	18:18	~~19:18~~	19:18	~~20:18~~	20:18	~~21:18~~	21:18		
625	Žitenice	~~0:57~~	0:57	5:22	6:22	7:22	8:22	9:32	10:22	12:22	~~13:22~~	13:22	14:22	15:22	16:22	17:22	~~18:22~~	18:22	~~19:22~~	19:22	~~20:22~~	20:22	~~21:22~~	21:22		
625	Žitenice,Pohořanská			5:23	6:23	7:23	8:23		10:23	12:23	~~13:23~~	13:23	14:23	15:23	16:23	17:23	~~18:23~~	18:23	~~19:23~~	19:23	~~20:23~~	20:23				
625	Žitenice,Pohořany			5:25	6:25	7:25	8:25		10:25	12:25	~~13:25~~	13:25	14:25	15:25	16:25	17:25	~~18:25~~	18:25	~~19:25~~	19:25	~~20:25~~	20:25				
622	Ploskovice,Maškovice			5:28	6:28	7:28	8:28		10:28	12:28	~~13:28~~	13:28	14:28	15:28	16:28	17:28	~~18:28~~	18:28	~~19:28~~	19:28	~~20:28~~	20:28				
622	Ploskovice,Slovárna			5:29	6:29	7:29	8:29		10:29	12:29	~~13:29~~	13:29	14:29	15:29	16:29	17:29	~~18:29~~	18:29	~~19:29~~	19:29	~~20:29~~	20:29				
622	**Ploskovice**			**5:31**	**6:31**	**7:31**	**8:31**		**10:31**	**12:31**	~~13:31~~	**13:31**	**14:31**	**15:31**	**16:31**	**17:31**	~~18:31~~	**18:31**	~~19:31~~	**19:31**	~~20:31~~	**20:31**				
622	Ploskovice,Těchobuzice			5:33	6:33	⌇	8:33		⌇	12:33	⌇	⌇	⌇	⌇	16:33	17:33	⌇	⌇	~~19:33~~	19:33	~~20:33~~	20:33				
623	Chudoslavice,Myštice,rozc.0.5			⌇	⌇	7:33	⌇		10:33	⌇	~~13:33~~	13:33	14:33	15:33	⌇	⌇	~~18:33~~	18:33	⌇	⌇	⌇	⌇				
623	Chudoslavice			5:36	6:36	7:36	8:36		10:36	12:36	~~13:36~~	13:36	14:36	15:36	16:36	17:36	~~18:36~~	18:36	~~19:36~~	19:36	~~20:36~~	20:36				
624	Staňkovice,mlýn			⌇	⌇	⌇	⌇		10:38	⌇	⌇	⌇	⌇	⌇	⌇	17:38	⌇	⌇	⌇	⌇	⌇	⌇				
623	Staňkovice,rozc.			5:39	6:39	7:39	8:39		10:39	12:39	~~13:39~~	13:39	14:39	15:39	16:39	17:39	~~18:39~~	18:39	~~19:39~~	19:39	~~20:39~~	20:39				
621	Třebušín,Všeradiště rozc.0.5			5:40	6:40	7:40	8:40		10:40	12:40	~~13:40~~	13:40	14:40	15:40	16:40	17:40	~~18:40~~	18:40	~~19:40~~	19:40	~~20:40~~	20:40				
621	Třebušín,pečovatelský dům			5:42	6:42	7:42	8:42		10:42	12:42	~~13:42~~	13:42	14:42	15:42	16:42	17:42	~~18:42~~	18:42	~~19:42~~	19:42	~~20:42~~	20:42				
621	**Třebušín**			**5:43**	**6:43**	**7:43**	**8:43**		**10:43**	**12:43**	~~13:43~~	**13:43**	**14:43**	**15:43**	**16:43**	**17:43**	~~18:43~~	**18:43**	~~19:43~~	**19:43**	~~20:43~~	**20:43**				
621	Třebušín,Dolní Týnec			5:47	6:47	7:47	8:47		10:47	12:47	~~13:47~~	13:47	14:47	15:47	16:47	17:47	~~18:47~~	18:47	~~19:47~~	19:47						
621	Třebušín,Horní Týnec			5:48	6:48	7:48	8:48		10:48	12:48	~~13:48~~	13:48	14:48	15:48	16:48	17:48	~~18:48~~	18:48	~~19:48~~	19:48						
641	**Lovečkovice** příj.			**5:52**	**6:52**	**7:52**	**8:52**		**10:52**	**12:52**	~~13:52~~	**13:52**	**14:52**	**15:52**	**16:52**	**17:52**	~~18:52~~	**18:52**	~~19:52~~	**19:52**						
641	**Lovečkovice** odj.																									
641	Lovečkovice,Levínské Petrovice,rozc.																									
641	Lovečkovice,Mukařov,rozc.0.4																									
336	**Verneřice**																									
	Délka spoje 1.7.2020 [km]	*9,900*		*26,100*	*26,100*	*25,900*	*26,100*	*9,900*	*26,900*	*26,100*	*25,900*		*25,900*	*25,900*	*26,100*	*27,100*	*25,900*		*26,100*		*20,400*		*9,900*		*6,500*	
	Délka spoje 13.12.2020 [km]		*9,900*	*26,100*	*26,100*	*25,900*	*26,100*	*9,900*	*26,900*	*26,100*		*25,900*	*25,900*	*25,900*	*26,100*	*27,100*		*25,900*		*26,100*		*20,400*		*9,900*		*6,500*

SOBOTA + NEDĚLE

Číslo spoje:		201	201	203	203	205	207	209	211	211	213	213
Zóna	Zastávka	⑥	⑥ 1.4	⑥†	⑥† 2.5	⑥†	⑥†	⑥†	⑥†	⑥† 2.4	⑥†	⑥† 2.4
		♿mZ	♿mZ	♿O	♿O	♿O	♿O	♿O	♿O	♿O	♿	♿
761	**Bohušovice n.Ohří,žel.st.**	~~0:36~~	**0:36**	~~7:59~~	**7:59**	**9:59**	**13:59**	**15:59**	~~17:59~~	**17:59**	~~19:59~~	**19:59**
761	Bohušovice n.Ohří,sídliště	~~0:38~~	0:38	~~8:01~~	8:01	10:01	14:01	16:01	~~18:01~~	18:01	~~20:01~~	20:01
763	Bohušovice n.Ohří,záv.	~~0:40~~	0:40	~~8:03~~	8:03	10:03	14:03	16:03	~~18:03~~	18:03	~~20:03~~	20:03
763	Terezín,aut.nádr.	~~0:43~~	0:43	~~8:06~~	8:06	10:06	14:06	16:06	~~18:06~~	18:06	~~20:06~~	20:06
601	**Litoměřice,aut.nádr.** příj.	~~0:49~~	**0:49**	~~8:12~~	**8:12**	**10:12**	**14:12**	**16:12**	~~18:12~~	**18:12**	~~20:12~~	**20:12**
601	**Litoměřice,aut.nádr.** odj.	~~0:49~~	**0:49**	~~8:15~~	**8:15**	**10:15**	**14:15**	**16:15**	~~18:15~~	**18:15**	~~20:15~~	**20:15**
601	Litoměřice,Daliborova	~~0:51~~	0:51	~~8:17~~	8:17	10:17	14:17	16:17	~~18:17~~	18:17	~~20:17~~	20:17
601	Litoměřice,katastrální úřad	~~0:53~~	0:53	~~8:19~~	8:19	10:19	14:19	16:19	~~18:19~~	18:19	~~20:19~~	20:19
625	Žitenice	~~0:57~~	0:57	~~8:23~~	8:23	10:23	14:23	16:23	~~18:23~~	18:23	~~20:23~~	20:23
625	Žitenice,Pohořanská			~~8:24~~	8:24	10:24	14:24	16:24	~~18:24~~	18:24	~~20:24~~	20:24
625	Žitenice,Pohořany			~~8:26~~	8:26	10:26	14:26	16:26	~~18:26~~	18:26	~~20:26~~	20:26
622	Ploskovice,Maškovice			~~8:29~~	8:29	10:29	14:29	16:29	~~18:29~~	18:29	~~20:29~~	20:29
622	Ploskovice,Slovárna			~~8:30~~	8:30	10:30	14:30	16:30	~~18:30~~	18:30	~~20:30~~	20:30
622	**Ploskovice**			~~8:32~~	**8:32**	**10:32**	**14:32**	**16:32**	~~18:32~~	**18:32**	~~20:32~~	**20:32**
622	Ploskovice,Těchobuzice			~~8:34~~	8:34	10:34	14:34	16:34	~~18:34~~	18:34	~~20:34~~	20:34
623	Chudoslavice,Myštice,rozc.0.5			⌇	⌇	⌇	⌇	⌇	⌇	⌇	⌇	⌇
623	Chudoslavice			~~8:37~~	8:37	10:37	14:37	16:37	~~18:37~~	18:37	~~20:37~~	20:37
624	Staňkovice,mlýn			⌇	⌇	⌇	⌇	⌇	⌇	⌇	⌇	⌇
623	Staňkovice,rozc.			~~8:40~~	8:40	10:40	14:40	16:40	~~18:40~~	18:40	~~20:40~~	20:40
621	Třebušín,Všeradiště rozc.0.5			~~8:41~~	8:41	10:41	14:41	16:41	~~18:41~~	18:41	~~20:41~~	20:41
621	Třebušín,pečovatelský dům			~~8:43~~	8:43	10:43	14:43	16:43	~~18:43~~	18:43	~~20:43~~	20:43
621	**Třebušín**			~~8:44~~	**8:44**	**10:44**	**14:44**	**16:44**	~~18:44~~	**18:44**	~~20:44~~	**20:44**
621	Třebušín,Dolní Týnec			~~8:48~~	8:48	10:48	14:48	16:48	~~18:48~~	18:48	~~20:48~~	20:48
621	Třebušín,Horní Týnec			~~8:49~~	8:49	10:49	14:49	16:49	~~18:49~~	18:49	~~20:49~~	20:49
641	**Lovečkovice** příj.			~~8:53~~	**8:53**	**10:53**	**14:53**	**16:53**	~~18:53~~	**18:53**	~~20:53~~	**20:53**
641	**Lovečkovice** odj.					**11:01**	**15:01**					
641	Lovečkovice,Levínské Petrovice,rozc.					11:04	15:04					
641	Lovečkovice,Mukařov,rozc.0.4					11:07	15:07					
336	**Verneřice**					**11:10**	**15:10**					
	Délka spoje 1.7.2020 [km]	*9,900*		*26,100*		*31,700*	*31,700*	*26,100*	*26,100*		*26,100*		574,400
	Délka spoje 13.12.2020 [km]		*9,900*		*26,100*	*31,700*	*31,700*	*26,100*		*26,100*		*26,100*	574,400

Vysvětlivky: Databáze (101, 201), Databáze (101, 201)

- ⌇ spoj jede po jiné trase
- ♿ odjezdy zpravidla zajišťuje nízkopodlažní vozidlo
- ⚒ jede v pracovních dnech
- ② jede v úterý
- ③ jede ve středu
- ④ jede ve čtvrtek
- ⑤ jede v pátek
- ⑥ jede v sobotu
- † jede v neděli a ve státem uznávané svátky
- 1.3 nejede 7.7., 29.9., 29.10. a 18.11.
- 1.3 nejede 25.12., 1.1., 6.4., od 6.7. do 7.7., 29.9., 29.10. a 18.11.
- 1.4 nejede 26.12., 2.1. a 3.4.
- 2.4 nejede 24.12.
- 2.5 nejede 25.12. a 1.1.
- 3.1 nejede 31.12.
- 5.2 nejede od 1.7. do 31.8. a od 29.10. do 30.10.
- 5.2 nejede od 23.12. do 3.1., 29.1., od 1.3. do 7.3., 1.4., od 1.7. do 31.8., 27.10. a 29.10.
- ☎ zastávka jen na objednání; autobus lze objednat na tel. 778 112 007, a to nejpozději 60 min. před odjezdem spoje ze zastávky; výstup nahlaste řidiči při nástupu
- O spoj přepravuje jízdní kola od 10.4. do 1.11., nejvýše 20 kol
- m spoj vyčká na příjezd vlaku nejvýše 15 min.

623 Verneřice-Lovečkovice-Třebušín-Litoměřice-Bohušovice n.O.

Doprava Ústeckého kraje

~~**Platí od 1.7.2020**~~
Platí od 13.12.2020

Linka 552623: Přepravu zajišťuje: Dopravní společnost ÚK, p.o.,Velká Hradební 3118/48,400 02 Ústí nad Labem

PRACOVNI DNY

Číslo spoje:	102	104	106	110	112	114	116	118	120	154	154	124	126	128	130	130	140	140	132	132	134	134	834	834	136	136	138	138
Zóna Zastávka	⚒ ♿	⚒ ♿	⚒ ♿	⚒ ♿	⚒ ♿	⚒ ♿	⚒ ♿	⚒ ♿	⚒ ♿	⚒ 5 2 ♿	⚒ 5 2 ♿	⚒ ♿	⚒ ♿	⚒ ♿	⚒ ♿	⚒ 3 1 ♿	⚒ ♿	⚒ 3 1 ♿	⚒ ♿	⚒ 3 1 ♿	⚒ ♿	⚒ 3 1 ♿	⚒ ♿	⚒ 3 1 ♿	⚒ ♿	⚒ 3 1 ♿	⚒ ♿	⚒ 3 1 ♿
336 Verneřice																												
641 Lovečkovice,Mukařov,rozc.0.4																												
641 Lovečkovice,Levínské Petrovice,rozc.																												
641 Lovečkovice přij.																												
641 Lovečkovice odj.		**5:03**	**6:03**	**6:57**	**8:03**		**11:03**	**12:03**	**13:03**	~~**14:03**~~	**14:03**	**15:03**	**16:03**	**17:03**	~~**18:03**~~	**18:03**					~~**20:03**~~	**20:03**						
621 Třebušín,Horní Týnec		5:07	6:07	7:01	8:07		11:07	12:07	13:07	~~14:07~~	14:07	15:07	16:07	17:07	~~18:07~~	18:07					~~20:07~~	20:07						
621 Třebušín,Dolní Týnec		5:08	6:08	7:02	8:08		11:08	12:08	13:08	~~14:08~~	14:08	15:08	16:08	17:08	~~18:08~~	18:08					~~20:08~~	20:08						
621 Třebušín přij.		**5:12**	**6:12**	**7:06**	**8:12**		**11:12**	**12:12**	**13:12**	~~**14:12**~~	**14:12**	**15:12**	**16:12**	**17:12**	~~**18:12**~~	**18:12**					~~**20:12**~~	**20:12**						
621 Třebušín odj.		**5:12**	**6:12**	**7:09**	**8:12**		**11:12**	**12:12**	**13:12**	~~**14:12**~~	**14:12**	**15:12**	**16:12**	**17:12**	~~**18:12**~~	**18:12**					~~**20:12**~~	**20:12**						
621 Třebušín,pečovatelský dům		5:13	6:13	7:10	8:13		11:13	12:13	13:13	~~14:13~~	14:13	15:13	16:13	17:13	~~18:13~~	18:13					~~20:13~~	20:13						
621 Třebušín,Všeradiště rozc.0.5		5:15	6:15	7:12	8:15		11:15	12:15	13:15	~~14:15~~	14:15	15:15	16:15	17:15	~~18:15~~	18:15					~~20:15~~	20:15						
623 Staňkovice,rozc.		5:16	6:16	7:13	8:16		11:16	12:16	13:16	~~14:16~~	14:16	15:16	16:16	17:16	~~18:16~~	18:16					~~20:16~~	20:16						
624 Staňkovice,mlýn		5:17	⟩	⟩	8:17		⟩	⟩	⟩	⟩	⟩	⟩	⟩	⟩	⟩	⟩					⟩	⟩						
623 Chudoslavice		5:19	6:19	7:16	8:19		11:19	12:19	13:19	~~14:19~~	14:19	15:19	16:19	17:19	~~18:19~~	18:19					~~20:19~~	20:19						
623 Chudoslavice,Myštice,rozc.0.5		⟩	⟩	7:19	⟩		⟩	⟩	⟩	~~14:22~~	14:22	15:22	⟩	⟩	~~18:22~~	18:22					⟩	⟩						
622 Ploskovice,Těchobuzice		5:22	6:22	⟩	8:22		11:22	12:22	13:22	⟩	⟩	⟩	16:22	17:22	⟩	⟩					~~20:22~~	20:22						
622 Ploskovice		**5:24**	**6:24**	**7:21**	**8:24**		**11:24**	**12:24**	**13:24**	~~**14:24**~~	**14:24**	**15:24**	**16:24**	**17:24**	~~**18:24**~~	**18:24**					~~**20:24**~~	**20:24**						
622 Ploskovice,Slovárna		5:26	6:26	7:23	8:26		11:26	12:26	13:26	~~14:26~~	14:26	15:26	16:26	17:26	~~18:26~~	18:26					~~20:26~~	20:26						
622 Ploskovice,Maškovice		5:27	6:27	7:24	8:27		11:27	12:27	13:27	~~14:27~~	14:27	15:27	16:27	17:27	~~18:27~~	18:27					~~20:27~~	20:27						
625 Žitenice,Pohořany		5:30	6:30	7:27	8:30		11:30	12:30	13:30	~~14:30~~	14:30	15:30	16:30	17:30	~~18:30~~	18:30					~~20:30~~	20:30						
625 Žitenice,Pohořanská		5:32	6:32	7:29	8:32		11:32	12:32	13:32	~~14:32~~	14:32	15:32	16:32	17:32	~~18:32~~	18:32					~~20:32~~	20:32						
625 Žitenice přij.		5:33	6:33	7:30	8:33		11:33	12:33	13:33	~~14:33~~	14:33	15:33	16:33	17:33	~~18:33~~	18:33					~~20:33~~	20:33						
625 Žitenice odj.		5:33	6:33	7:33	8:33	9:33	11:33	12:33	13:33	~~14:33~~	14:33	15:33	16:33	17:33	~~18:33~~	18:33					~~20:33~~	20:33		~~21:33~~	21:33			
601 Litoměřice,katastrální úřad	4:37	5:37	6:37	7:37	8:37	9:37	11:37	12:37	13:37	~~14:37~~	14:37	15:37	16:37	17:37	~~18:37~~	18:37		~~19:37~~	19:37		~~20:37~~	20:37		~~21:37~~	21:37			
601 Litoměřice,Daliborova	4:39	5:39	6:39	7:39	8:39	9:39	11:39	12:39	13:39	~~14:39~~	14:39	15:39	16:39	17:39	~~18:39~~	18:39		~~19:39~~	19:39	~~20:39~~	20:39			~~21:39~~	21:39		
601 Litoměřice,aut.nádr. přij.	**4:41**	**5:41**	**6:41**	**7:41**	**8:41**	**9:41**	**11:41**	**12:41**	**13:41**	~~**14:41**~~	**14:41**	**15:41**	**16:41**	**17:41**	~~**18:41**~~	**18:41**					~~**20:41**~~	**20:41**						
601 Litoměřice,aut.nádr. odj.	**4:43**	**5:43**	**6:43**	**7:43**	**8:43**	**9:43**	**11:43**	**12:43**	**13:43**	~~**14:43**~~	**14:43**	**15:43**	**16:43**	**17:43**	↳	~~**18:43**~~	~~**18:43**~~	~~**19:43**~~	**19:43**	↳	~~**20:43**~~	**20:43**	~~**21:43**~~	**21:43**	~~**23:00**~~	**23:00**	
763 Terezín,aut.nádr.	4:49	5:49	6:49	7:49	8:49	9:49	11:49	12:49	13:49	~~14:49~~	14:49	15:49	16:49	17:49		~~18:49~~	18:49	~~19:49~~	19:49		~~20:49~~	20:49	~~21:49~~	21:49	~~23:06~~	23:06		
763 Bohušovice n.Ohří,záv.	4:52	5:52	6:52	7:52	8:52	9:52	11:52	12:52	13:52	~~14:52~~	14:52	15:52	16:52	17:52		~~18:52~~	18:52	~~19:52~~	19:52		~~20:52~~	20:52	~~21:52~~	21:52	~~23:09~~	23:09		
761 Bohušovice n.Ohří,sídliště	4:54	5:54	6:54	7:54	8:54	9:54	11:54	12:54	13:54	~~14:54~~	14:54	15:54	16:54	17:54		~~18:54~~	18:54	~~19:54~~	19:54		~~20:54~~	20:54	~~21:54~~	21:54	~~23:11~~	23:11		
761 Bohušovice n.Ohří,žel.st.	**4:56**	**5:56**	**6:56**	**7:56**	**8:56**	**9:56**	**11:56**	**12:56**	**13:56**	~~**14:56**~~	**14:56**	**15:56**	**16:56**	**17:56**		~~**18:56**~~	**18:56**	~~**19:56**~~	**19:56**		~~**20:56**~~	**20:56**	~~**21:56**~~	**21:56**	~~**23:13**~~	**23:13**		
Délka spoje 1.7.2020 [km]	*7,800*	*26,900*	*25,900*	*25,800*	*26,900*	*10,000*	*25,900*	*25,900*	*25,900*	*25,800*		*25,800*	*25,900*	*25,900*	*19,300*		*6,500*		*7,800*		*19,400*		*6,500*		*10,000*		*6,500*	
Délka spoje 13.12.2020 [km]	*7,800*	*26,900*	*25,900*	*25,800*	*26,900*	*10,000*	*25,900*	*25,900*	*25,900*		*25,800*	*25,800*	*25,900*	*25,900*		*19,300*		*6,500*		*7,800*		*19,400*		*6,500*		*10,000*		*6,500*

SOBOTA + NEDELE

Číslo spoje:	202	202	204	206	208	210	210	212	212	
Zóna Zastávka	ⓖ† ♿	ⓖ† 2 5 ♿	ⓖ† ♿	ⓖ† ♿	ⓖ† ♿	ⓖ† ♿	ⓖ† 2 4 ♿	ⓖ† ♿	ⓖ† 2 4 ♿	
336 Verneřice										
641 Lovečkovice,Mukařov,rozc.0.4			8:52	12:52		~~16:52~~	16:52			
641 Lovečkovice,Levínské Petrovice,rozc.			8:55	12:55		~~16:55~~	16:55			
641 Lovečkovice přij.			**8:57**	**12:57**		~~**16:57**~~	**16:57**			
641 Lovečkovice odj.	~~**7:03**~~	**7:03**	**9:03**	**13:03**	**15:03**	~~**17:03**~~	**17:03**	~~**19:03**~~	**19:03**	
621 Třebušín,Horní Týnec	~~7:07~~	7:07	9:07	13:07	15:07	~~17:07~~	17:07	~~19:07~~	19:07	
621 Třebušín,Dolní Týnec	~~7:08~~	7:08	9:08	13:08	15:08	~~17:08~~	17:08	~~19:08~~	19:08	
621 Třebušín přij.	~~**7:12**~~	**7:12**	**9:12**	**13:12**	**15:12**	~~**17:12**~~	**17:12**	~~**19:12**~~	**19:12**	
621 Třebušín odj.	~~**7:12**~~	**7:12**	**9:12**	**13:12**	**15:12**	~~**17:12**~~	**17:12**	~~**19:12**~~	**19:12**	
621 Třebušín,pečovatelský dům	~~7:13~~	7:13	9:13	13:13	15:13	~~17:13~~	17:13	~~19:13~~	19:13	
621 Třebušín,Všeradiště rozc.0.5	~~7:15~~	7:15	9:15	13:15	15:15	~~17:15~~	17:15	~~19:15~~	19:15	
623 Staňkovice,rozc.	~~7:16~~	7:16	9:16	13:16	15:16	~~17:16~~	17:16	~~19:16~~	19:16	
624 Staňkovice,mlýn	⟩	⟩	⟩	⟩	⟩	⟩	⟩	⟩	⟩	
623 Chudoslavice	~~7:19~~	7:19	9:19	13:19	15:19	~~17:19~~	17:19	~~19:19~~	19:19	
623 Chudoslavice,Myštice,rozc.0.5	⟩	⟩	⟩	⟩	⟩	⟩	⟩	⟩	⟩	
622 Ploskovice,Těchobuzice	~~7:22~~	7:22	9:22	13:22	15:22	~~17:22~~	17:22	~~19:22~~	19:22	
622 Ploskovice	~~**7:24**~~	**7:24**	**9:24**	**13:24**	**15:24**	~~**17:24**~~	**17:24**	~~**19:24**~~	**19:24**	
622 Ploskovice,Slovárna	~~7:26~~	7:26	9:26	13:26	15:26	~~17:26~~	17:26	~~19:26~~	19:26	
622 Ploskovice,Maškovice	~~7:27~~	7:27	9:27	13:27	15:27	~~17:27~~	17:27	~~19:27~~	19:27	
625 Žitenice,Pohořany	~~7:30~~	7:30	9:30	13:30	15:30	~~17:30~~	17:30	~~19:30~~	19:30	
625 Žitenice,Pohořanská	~~7:32~~	7:32	9:32	13:32	15:32	~~17:32~~	17:32	~~19:32~~	19:32	
625 Žitenice přij.	~~7:33~~	7:33	9:33	13:33	15:33	~~17:33~~	17:33	~~19:33~~	19:33	
625 Žitenice odj.	~~7:33~~	7:33	9:33	13:33	15:33	~~17:33~~	17:33	~~19:33~~	19:33	
601 Litoměřice,katastrální úřad	~~7:37~~	7:37	9:37	13:37	15:37	~~17:37~~	17:37	~~19:37~~	19:37	
601 Litoměřice,Daliborova	~~7:39~~	7:39	9:39	13:39	15:39	~~17:39~~	17:39	~~19:39~~	19:39	
601 Litoměřice,aut.nádr. přij.	~~**7:41**~~	**7:41**	**9:41**	**13:41**	~~**15:41**~~	~~**17:41**~~	**17:41**	~~**19:41**~~	**19:41**	
601 Litoměřice,aut.nádr. odj.	~~**7:43**~~	**7:43**	**9:43**	**13:43**	**15:43**	~~**17:43**~~	**17:43**	~~**19:43**~~	**19:43**	
763 Terezín,aut.nádr.	~~7:49~~	7:49	9:49	13:49	15:49	~~17:49~~	17:49	~~19:49~~	19:49	
763 Bohušovice n.Ohří,záv.	~~7:52~~	7:52	9:52	13:52	15:52	~~17:52~~	17:52	~~19:52~~	19:52	
761 Bohušovice n.Ohří,sídliště	~~7:54~~	7:54	9:54	13:54	15:54	~~17:54~~	17:54	~~19:54~~	19:54	
761 Bohušovice n.Ohří,žel.st.	~~**7:56**~~	**7:56**	**9:56**	**13:56**	**15:56**	~~**17:56**~~	**17:56**	~~**19:56**~~	**19:56**	
Délka spoje 1.7.2020 [km]	*25,900*		*31,500*	*31,500*	*25,900*	*31,500*		*25,900*		552,600
Délka spoje 13.12.2020 [km]		*25,900*	*31,500*	*31,500*	*25,900*		*31,500*		*25,900*	552,600

Vysvětlivky: Databáze (101, 201), Databáze (101, 201)

- ↳ přestup na navazující spoj
- ⟩ spoj jede po jiné trase
- ♿ odjezdy zpravidla zajišťuje nízkopodlažní vozidlo
- ⚒ jede v pracovních dnech
- ⓖ jede v sobotu
- † jede v neděli a ve státem uznávané svátky
- 2 4 nejede 24.12.
- 2 5 nejede 25.12. a 1.1.
- 3 1 nejede 31.12.
- 5 2 nejede od 1.7. do 31.8. a od 29.10. do 30.10.
- 5 2 nejede od 23.12. do 3.1., 29.1., od 1.3. do 7.3., 1.4., od 1.7. do 31.8., 27.10. a 29.10.
- O spoj přepravuje jízdní kola od 10.4. do 1.11., nejvýše 20 kol

624 Litoměřice-Býčkovice-Liběšice

Doprava Ústeckého kraje

~~**Platí od 1.7.2020**~~
Platí od 13.12.2020

Linka 552624: Přepravu zajišťuje: Dopravní společnost ÚK, p.o.,Velká Hradební 3118/48,400 02 Ústí nad Labem

PRACOVNÍ DNY

Číslo spoje:		101	151	151	105	153	153	109	111	113	115	117	119	119	121	121	
Zóna	Zastávka	⚒ ♿	⚒ 52 ♿	⚒ 52 ♿	⚒ ♿	⚒ 52 ♿	⚒ 52 ♿	⚒ ♿	⚒ ♿	⚒ ♿	⚒ ♿	⚒ ♿	⚒ ♿	⚒ 31 ♿	⚒ ♿	⚒ 31 ♿	
601	**Litoměřice,aut.nádr.**	**5:47**			**11:17**	~~**12:42**~~	**12:42**	**13:47**	**14:47**	**15:47**	**16:47**	**17:47**	~~**18:47**~~	**18:47**	~~**22:17**~~	**22:17**	
601	Litoměřice,Daliborova	5:49			11:19	~~12:44~~	12:44	13:49	14:49	15:49	16:49	17:49	~~18:49~~	18:49	~~22:19~~	22:19	
601	Litoměřice,katastrální úřad	5:51			11:21	~~12:46~~	12:46	13:51	14:51	15:51	16:51	17:51	~~18:51~~	18:51	~~22:21~~	22:21	
625	Žitenice	5:55			11:25	~~12:50~~	12:50	13:55	14:55	15:55	16:55	17:55	~~18:55~~	18:55	~~22:25~~	22:25	
625	Žitenice,Pohořanská	5:56			11:26	~~12:51~~	12:51	13:56	14:56	15:56	16:56	17:56	~~18:56~~	18:56	~~22:26~~	22:26	
625	Žitenice,Pohořany	5:58			11:28	~~12:53~~	12:53	13:58	14:58	15:58	16:58	17:58	~~18:58~~	18:58	~~22:28~~	22:28	
622	Ploskovice,Maškovice	6:01			11:31	~~12:56~~	12:56	14:01	15:01	16:01	17:01	18:01	~~19:01~~	19:01	~~22:31~~	22:31	
622	Ploskovice,Slovárna	6:02			11:32	~~12:57~~	12:57	14:02	15:02	16:02	17:02	18:02	~~19:02~~	19:02	~~22:32~~	22:32	
622	Ploskovice	6:04			11:34	~~12:59~~	12:59	14:04	15:04	16:04	17:04	18:04	~~19:04~~	19:04	~~22:34~~	22:34	
628	**Býčkovice**	**6:06**			**11:36**	~~**13:01**~~	**13:01**	**14:06**	**15:06**	**16:06**	**17:06**	**18:06**	~~**19:06**~~	**19:06**	~~**22:36**~~	**22:36**	
638	Horní Řepčice	6:11	~~7:29~~	7:29	11:41	~~13:06~~	13:06	14:11	15:11	16:11	17:11	◖ 18:11					
627	Liběšice,Dolní Řepčice	6:13	~~7:31~~	7:31	11:43	~~13:08~~	13:08	14:13	15:13	16:13	17:13	◖ 18:13					
627	Liběšice,Dolní Nezly	6:15	~~7:33~~	7:33	11:45	~~13:10~~	13:10	14:15	15:15	16:15	17:15	◖ 18:15					
627	Liběšice,Soběnice **příj.**	6:17	~~7:35~~	7:35	11:47	~~13:12~~	13:12	14:17	15:17	16:17	17:17	◖ 18:17					
627	Liběšice,Soběnice **odj.**	6:17	~~7:37~~	7:37	11:47	~~13:12~~	13:12	14:17	15:17	16:17	17:17	◖					
627	Liběšice,Mladé	6:20	~~7:40~~	7:40	11:50	~~13:15~~	13:15	14:20	15:20	16:20	17:20						
635	Liběšice,Horní Chobolice	6:21	~~7:41~~	7:41	11:51	~~13:16~~	13:16	14:21	15:21	16:21	17:21						
635	Liběšice,Trnobrany	6:23	~~7:43~~	7:43	11:53	~~13:18~~	13:18	14:23	15:23	16:23	17:23						
635	Liběšice,žel.st.	6:24	~~7:44~~	7:44	11:54	~~13:19~~	13:19	14:24	15:24	16:24	17:24						
635	Liběšice,škola	6:25	~~7:45~~	7:45	11:55	~~13:20~~	13:20	14:25	15:25	16:25	17:25						
635	**Liběšice**	**6:27**	~~**7:47**~~	**7:47**	**11:57**	~~**13:22**~~	**13:22**	**14:27**	**15:27**	**16:27**	**17:27**						
		21,100	*9,100*		*21,100*	*21,100*		*21,100*	*21,100*	*21,100*	*21,100*	*16,100*	*8,100*		*8,100*		189,100
		21,100		*9,100*	*21,100*		*21,100*	*21,100*	*21,100*	*21,100*	*21,100*	*16,100*		*8,100*		*8,100*	189,100

Vysvětlivky: Databáze (101), Databáze (101)

- ♿ odjezdy zpravidla zajišťuje nízkopodlažní vozidlo
- ⚒ jede v pracovních dnech
- 31 nejede 31.12.
- 52 nejede od 1.7. do 31.8. a od 29.10. do 30.10.
- 52 nejede od 23.12. do 3.1., 29.1., od 1.3. do 7.3., 1.4., od 1.7. do 31.8., 27.10. a 29.10.
- ◖ spoj zastavuje jen pro vystupování

624 Liběšice-Býčkovice-Litoměřice

Doprava Ústeckého kraje

~~**Platí od 1.7.2020**~~
Platí od 13.12.2020

Linka 552624: Přepravu zajišťuje: Dopravní společnost ÚK, p.o.,Velká Hradební 3118/48,400 02 Ústí nad Labem

PRACOVNÍ DNY

Číslo spoje:	102	104	106	108	152	152	114	154	154	118	120	124	126	126	128	128	
Zóna Zastávka	⚒ ♿	⚒ ♿	⚒ ♿	⚒ ♿	⚒ 52 ♿	⚒ ♿	⚒ ♿	⚒ 52 ♿	⚒ 52 ♿	⚒ ♿	⚒ ♿	⚒ ♿	⚒ ♿	⚒ 31 ♿	⚒ ♿	⚒ 31 ♿	
635 Liběšice		**4:29**	**5:29**	**6:29**	~~**8:29**~~	**8:29**	**12:29**	~~**13:29**~~	**13:29**	**14:29**	**15:29**	**17:29**					
635 Liběšice,škola		4:30	5:30	6:30	~~8:30~~	8:30	12:30	~~13:30~~	13:30	14:30	15:30	17:30					
635 Liběšice,žel.st.		4:31	5:31	6:31	~~8:31~~	8:31	12:31	~~13:31~~	13:31	14:31	15:31	17:31					
635 Liběšice,Trnobrany		4:32	5:32	6:32	~~8:32~~	8:32	12:32	~~13:32~~	13:32	14:32	15:32	17:32					
635 Liběšice,Horní Chobolice		4:34	5:34	6:34	~~8:34~~	8:34	12:34	~~13:34~~	13:34	14:34	15:34	17:34					
627 Liběšice,Mladé		4:35	5:35	6:35	~~8:35~~	8:35	12:35	~~13:35~~	13:35	14:35	15:35	17:35					
627 Liběšice,Soběnice		4:38	5:38	6:38	~~8:38~~	8:38	12:38	~~13:38~~	13:38	14:38	15:38	17:38					
627 Liběšice,Dolní Nezly		4:40	5:40	6:40	~~8:40~~	8:40	12:40	~~13:40~~	13:40	14:40	15:40	17:40					
627 Liběšice,Dolní Řepčice		4:42	5:42	6:42	~~8:42~~	8:42	12:42	~~13:42~~	13:42	14:42	15:42	17:42					
638 Horní Řepčice		4:44	5:44	6:44	~~8:44~~	8:44	12:44	~~13:44~~	13:44	14:44	15:44	17:44					
628 Býčkovice	**4:19**	**4:49**	**5:49**	**6:49**	~~**8:49**~~	**8:49**	**12:49**	~~**13:49**~~	**13:49**	**14:49**	**15:49**	**17:49**	~~**19:19**~~	**19:19**	~~**22:39**~~	**22:39**	
622 Ploskovice	4:21	4:51	5:51	6:51	~~8:51~~	8:51	12:51	~~13:51~~	13:51	14:51	15:51	17:51	~~19:21~~	19:21	~~22:41~~	22:41	
622 Ploskovice,Slovárna	4:23	4:53	5:53	6:53	~~8:53~~	8:53	12:53	~~13:53~~	13:53	14:53	15:53	17:53	~~19:23~~	19:23	~~22:43~~	22:43	
622 Ploskovice,Maškovice	4:24	4:54	5:54	6:54	~~8:54~~	8:54	12:54	~~13:54~~	13:54	14:54	15:54	17:54	~~19:24~~	19:24	~~22:44~~	22:44	
625 Žitenice,Pohořany	4:27	4:57	5:57	6:57	~~8:57~~	8:57	12:57	~~13:57~~	13:57	14:57	15:57	17:57	~~19:27~~	19:27	~~22:47~~	22:47	
625 Žitenice,Pohořanská	4:29	4:59	5:59	6:59	~~8:59~~	8:59	12:59	~~13:59~~	13:59	14:59	15:59	17:59	~~19:29~~	19:29	~~22:49~~	22:49	
625 Žitenice	4:30	5:00	6:00	7:00	~~9:00~~	9:00	13:00	~~14:00~~	14:00	15:00	16:00	18:00	~~19:30~~	19:30	~~22:50~~	22:50	
601 Litoměřice,katastrální úřad	4:34	5:04	6:04	7:04	~~9:04~~	9:04	13:04	~~14:04~~	14:04	15:04	16:04	18:04	~~19:34~~	19:34	~~22:54~~	22:54	
601 Litoměřice,Daliborova	4:36	5:06	6:06	7:06	~~9:06~~	9:06	13:06	~~14:06~~	14:06	15:06	16:06	18:06	~~19:36~~	19:36	~~22:56~~	22:56	
601 Litoměřice,aut.nádr.	**4:38**	**5:08**	**6:08**		~~**9:08**~~	**9:08**	**13:08**	~~**14:08**~~	**14:08**	**15:08**	**16:08**	**18:08**	~~**19:38**~~	**19:38**	~~**22:58**~~	**22:58**	
	8,100	*21,300*	*21,300*	*20,600*	*21,300*		*21,300*	*21,300*		*21,300*	*21,300*	*21,300*	*8,100*		*8,100*		215,300
	8,100	*21,300*	*21,300*	*20,600*		*21,300*	*21,300*		*21,300*	*21,300*	*21,300*	*21,300*		*8,100*		*8,100*	215,300

Vysvětlivky: Databáze (101), Databáze (101)

♿ odjezdy zpravidla zajišťuje nízkopodlažní vozidlo

⚒ jede v pracovních dnech

31 nejede 31.12.

52 nejede od 1.7. do 31.8. a od 29.10. do 30.10.

52 nejede od 23.12. do 3.1., 29.1., od 1.3. do 7.3., 1.4., od 1.7. do 31.8., 27.10. a 29.10.

625 Litoměřice-Polepy-Hoštka-Štětí,Hněvice

Doprava Ústeckého kraje

~~**Platí od 1.7.2020**~~
Platí od 13.12.2020

Linka 552625: Přepravu zajišťuje: Dopravní společnost ÚK, p.o.,Velká Hradební 3118/48,400 02 Ústí nad Labem

PRACOVNÍ DNY

Číslo spoje:		101	103	105	109	111	113	117	117	
Zóna Zastávka		⚒ ♿	⚒ ♿	⚒ ♿	⚒ ♿	⚒ ♿	⚒ ♿	⚒ ♿	⚒ 31 ♿	
601 Litoměřice,aut.nádr.		**4:48**	**5:48**		**12:46**	**14:48**	**16:48**			
601 Litoměřice,u stadionu		4:50	5:50		12:48	14:50	16:50			
601 Litoměřice,Na mýtě		4:52	5:52		12:50	14:52	16:52			
626 Trnovany		4:54	5:54		12:52	14:54	16:54			
622 Ploskovice,rozc.1.5		4:56	5:56	7:34	12:54	14:56	16:56			
628 Býčkovice,rozc.		4:57	5:57	7:35	12:55	14:57	16:57			
628 Býčkovice,Velký Újezd		4:58	5:58	7:36	12:56	14:58	16:58			
672 Křešice,Zahořany		5:01	6:01	7:39	12:59	15:01	17:01			
672 Křešice		5:03	6:03	7:41	13:01	15:03	17:03			
672 Křešice,školka		⟩	⟩	7:42	13:02	⟩	⟩			
672 Křešice,kolonie		⟩	⟩	7:43	13:03	⟩	⟩			
672 Křešice,záv.		5:05	6:05	7:45	13:05	15:05	17:05			
672 Křešice,Nučnice		5:06	6:06	7:46	13:06	15:06	17:06			
671 Polepy,Okna		5:08	6:08	7:48	13:08	15:08	17:08			
671 Polepy,rozc.		5:09	6:09	7:49	13:09	15:09	17:09			
671 Polepy,stará škola		5:11	6:11	7:51	13:11	15:11	17:11			
671 Polepy,škola		5:12	6:12	7:52	13:12	15:12	17:12			
671 Polepy,žel.st.	**příj.**	**5:13**	**6:13**	**7:53**	**13:13**	**15:13**	**17:13**			
671 Polepy,žel.st.	**odj.**	**5:16**	**6:16**	**7:56**	**13:16**	**15:16**	**17:16**	~~**21:16**~~	**21:16**	
671 Polepy,u přejezdu		5:17	6:17	7:57	13:17	15:17	17:17	~~21:17~~	21:17	
655 Vrutice		5:19	6:19	7:59	13:19	15:19	17:19	~~21:19~~	21:19	
655 Vrutice,Svařenice		5:20	6:20	8:00	13:20	15:20	17:20	~~21:20~~	21:20	
656 Vrbice,Mastířovice,rozc.		5:22	6:22	8:02	13:22	15:22	17:22	~~21:22~~	21:22	
654 Hoštka,žel.st.		5:24	6:24	8:04	13:24	15:24	17:24	~~21:24~~	21:24	
654 Hoštka		5:26	6:26	8:06	13:26	15:26	17:26	~~21:26~~	21:26	
654 Hoštka,Na vyhlídce		5:28	6:28	8:08	13:28	15:28	17:28	~~21:28~~	21:28	
651 Štětí,zdymadla		5:29	6:29	8:09	13:29	15:29	17:29	~~21:29~~	21:29	
651 Štětí,záv.		5:31	6:31	8:11	13:31	15:31	17:31	~~21:31~~	21:31	
651 Štětí,centrum		**5:36**	**6:36**		**13:36**	**15:36**	**17:36**	~~**21:36**~~	**21:36**	
651 Štětí,aut.nádr.	**příj.**	**5:38**	**6:38**		**13:38**	**15:38**	**17:38**			
651 Štětí,aut.nádr.	**odj.**	**5:39**	**6:39**		**13:39**	**15:39**	**17:39**			
651 Štětí,Hněvice,žel.st.		**5:43**	**6:43**		**13:43**	**15:43**	**17:43**			
		29,900	*29,900*	*21,200*	*31,200*	*29,900*	*29,900*	*12,200*		184,200
		29,900	*29,900*	*21,200*	*31,200*	*29,900*	*29,900*		*12,200*	184,200

Vysvětlivky:

⟩ spoj jede po jiné trase
♿ odjezdy zpravidla zajišťuje nízkopodlažní vozidlo
⚒ jede v pracovních dnech
31 nejede 31.12.

Databáze (101), Databáze (101)

625 Štětí,Hněvice-Hoštka-Polepy-Litoměřice

DOPRAVA ÚSTECKÉHO KRAJE

Doprava Ústeckého kraje

~~**Platí od 1.7.2020**~~
Platí od 13.12.2020

Linka 552625: Přepravu zajišťuje: Dopravní společnost ÚK, p.o.,Velká Hradební 3118/48,400 02 Ústí nad Labem

PRACOVNÍ DNY

Číslo spoje:		104	106	110	112	114	116	116	118	118	
Zóna	Zastávka	⚒ ♿	⚒ ♿	⚒ ♿	⚒ ♿	⚒ ♿	⚒ ♿	⚒ 31 ♿	⚒ ♿	⚒ 31 ♿	
651	**Štětí,Hněvice,žel.st.**	**6:13**		**12:13**	**14:13**	**16:13**	~~**18:13**~~	**18:13**			
651	Štětí,B.Němcové	6:17		12:17	14:17	16:17	~~18:17~~	18:17			
651	**Štětí,centrum**	**6:20**	**8:20**	**12:20**	**14:20**	**16:20**	~~**18:20**~~	**18:20**	~~**22:20**~~	**22:20**	
651	**Štětí,aut.nádr.** **příj.**	**6:22**	**8:22**	**12:22**	**14:22**	**16:22**	~~**18:22**~~	**18:22**	~~**22:22**~~	**22:22**	
651	**Štětí,aut.nádr.** **odj.**	**6:23**	**8:23**	**12:23**	**14:23**	**16:23**	~~**18:23**~~	**18:23**	~~**22:23**~~	**22:23**	
651	Štětí,záv.	6:25	8:25	12:25	14:25	16:25	~~18:25~~	18:25	~~22:25~~	22:25	
651	Štětí,zdymadla	6:27	8:27	12:27	14:27	16:27	~~18:27~~	18:27	~~22:27~~	22:27	
654	Hoštka,Na vyhlídce	6:28	8:28	12:28	14:28	16:28	~~18:28~~	18:28	~~22:28~~	22:28	
654	Hoštka	6:30	8:30	12:30	14:30	16:30	~~18:30~~	18:30	~~22:30~~	22:30	
654	Hoštka,žel.st.	6:32	8:32	12:32	14:32	16:32	~~18:32~~	18:32	~~22:32~~	22:32	
656	Vrbice,Mastířovice,rozc.	6:34	8:34	12:34	14:34	16:34	~~18:34~~	18:34	~~22:34~~	22:34	
655	Vrutice,Svařenice	6:36	8:36	12:36	14:36	16:36	~~18:36~~	18:36	~~22:36~~	22:36	
655	Vrutice	6:37	8:37	12:37	14:37	16:37	~~18:37~~	18:37	~~22:37~~	22:37	
671	Polepy,u přejezdu	6:39	8:39	12:39	14:39	16:39	~~18:39~~	18:39	~~22:39~~	22:39	
671	**Polepy,žel.st.** **příj.**	**6:40**	**8:40**	**12:40**	**14:40**	**16:40**	~~**18:40**~~	**18:40**	~~**22:40**~~	**22:40**	
671	**Polepy,žel.st.** **odj.**	**6:42**	**8:42**	**12:42**	**14:42**	**16:42**	~~**18:42**~~	**18:42**			
671	Polepy,škola	6:43	8:43	12:43	14:43	16:43	~~18:43~~	18:43			
671	Polepy,stará škola	6:44	8:44	12:44	14:44	16:44	~~18:44~~	18:44			
671	Polepy,rozc.	6:46	8:46	12:46	14:46	16:46	~~18:46~~	18:46			
671	Polepy,Okna	6:47	8:47	12:47	14:47	16:47	~~18:47~~	18:47			
672	Křešice,Nučnice	6:49	8:49	12:49	14:49	16:49	~~18:49~~	18:49			
672	Křešice,záv.	6:50	8:50	12:50	14:50	16:50	~~18:50~~	18:50			
672	Křešice,kolonie	⌇	⌇	12:52	⌇	⌇	⌇	⌇			
672	Křešice,školka	⌇	⌇	12:53	⌇	⌇	⌇	⌇			
672	Křešice	6:52	8:52	12:54	14:52	16:52	~~18:52~~	18:52			
672	Křešice,Zahořany	6:54	8:54	12:56	14:54	16:54	~~18:54~~	18:54			
628	Býčkovice,Velký Újezd	6:57	8:57	12:59	14:57	16:57	~~18:57~~	18:57			
628	Býčkovice,rozc.	6:58	8:58	13:00	14:58	16:58	~~18:58~~	18:58			
622	Ploskovice,rozc.1.5	6:59	8:59	13:01	14:59	16:59	~~18:59~~	18:59			
626	Trnovany	7:01	9:01	13:03	15:01	17:01	~~19:01~~	19:01			
601	Litoměřice,Na mýtě	7:03	9:03	13:05	15:03	17:03	~~19:03~~	19:03			
601	Litoměřice,u stadionu	7:05	9:05	13:07	15:05	17:05	~~19:05~~	19:05			
601	**Litoměřice,aut.nádr.**	**7:07**	**9:07**	**13:09**	**15:07**	**17:07**	~~**19:07**~~	**19:07**			
		30,000	*27,300*	*31,300*	*30,000*	*30,000*	*30,000*		*11,500*		190,100
		30,000	*27,300*	*31,300*	*30,000*	*30,000*		*30,000*		*11,500*	190,100

Vysvětlivky:

⌇ spoj jede po jiné trase

♿ odjezdy zpravidla zajišťuje nízkopodlažní vozidlo

⚒ jede v pracovních dnech

31 nejede 31.12.

Databáze (101), Databáze (101)

626 Litoměřice-Polepy,Hrušovany-Štětí,Radouň

Doprava Ústeckého kraje

~~**Platí od 1.7.2020**~~
Platí od 13.12.2020

Linka 552626: Přepravu zajišťuje: Dopravní společnost ÚK, p.o.,Velká Hradební 3118/48,400 02 Ústí nad Labem

PRACOVNÍ DNY

Číslo spoje:	101	103	105	107	109	153	153	115	117	119	121	125	125	
Zóna Zastávka	⚒ ♿	⚒ ♿	⚒ ♿	⚒ ♿	⚒ ♿	⚒ 52 ♿	⚒ 52 ♿	⚒ ♿	⚒ ♿	⚒ ♿	⚒ ♿	⚒ ♿	⚒ 31 ♿	
601 Litoměřice,aut.nádr.	**5:06**	**6:06**	**6:51**	**7:11**	**11:06**	~~**13:06**~~	**13:06**	**14:06**	**15:06**	**16:06**	**17:06**	~~**20:56**~~	**20:56**	
601 Litoměřice,žel.st.nákl.nádr.	5:08	6:08	6:53	7:13	11:08	~~13:08~~	13:08	14:08	15:08	16:08	17:08	~~20:58~~	20:58	
601 Litoměřice,Na vinici	5:10	6:10	6:55	7:15	11:10	~~13:10~~	13:10	14:10	15:10	16:10	17:10	~~21:00~~	21:00	
672 Křešice,Třeboutice	5:12	6:12	6:57	7:17	11:12	~~13:12~~	13:12	14:12	15:12	16:12	17:12	~~21:02~~	21:02	
672 Křešice	5:14	6:14	6:59	7:19	11:14	~~13:14~~	13:14	14:14	15:14	16:14	17:14	~~21:04~~	21:04	
672 Křešice,ústav	5:16	6:16	7:01	7:21	11:16	~~13:16~~	13:16	14:16	15:16	16:16	17:16	~~21:06~~	21:06	
671 Polepy,Encovany,Dolní Encovany	5:17	6:17	7:02	7:22	11:17	~~13:17~~	13:17	14:17	15:17	16:17	17:17	~~21:07~~	21:07	
671 Polepy,Encovany	5:18	6:18	7:03	7:23	11:18	~~13:18~~	13:18	14:18	15:18	16:18	17:18	~~21:08~~	21:08	
671 Polepy,Hrušovany	5:22	6:22	7:07	7:27	11:22	~~13:22~~	13:22	14:22	15:22	16:22	17:22	~~21:12~~	21:12	
671 Polepy,žel.st.	**5:24**	**6:24**	**7:09**	**7:29**	**11:24**	~~**13:24**~~	**13:24**	**14:24**	**15:24**	**16:24**	**17:24**	~~**21:13**~~	**21:13**	
671 Polepy,škola	5:25	6:25			11:25	~~13:25~~	13:25	14:25	15:25	16:25	17:25			
671 Polepy,u přejezdu	5:26	6:26			11:26	~~13:26~~	13:26	14:26	15:26	16:26	17:26			
655 Vrutice	5:28	6:28			11:28	~~13:28~~	13:28	14:28	15:28	16:28	17:28			
654 Hoštka,Malešov,rozc.	5:31	6:31			11:31	~~13:31~~	13:31	14:31	15:31	16:31	17:31			
637 Drahobuz	**5:33**	**6:33**			**11:33**	~~**13:33**~~	**13:33**	**14:33**	**15:33**	**16:33**	**17:33**			
634 Úštěk,Vědlice	5:36	6:36			11:36	~~13:36~~	13:36	14:36	15:36	16:36	17:36			
634 Úštěk,Julčín	5:39	6:39			11:39	~~13:39~~	13:39	14:39	15:39	16:39	17:39			
634 Úštěk,Vědlice,rozc.	5:41	6:41			11:41	~~13:41~~	13:41	14:41	15:41	16:41	17:41			
652 Snědovice,Střížovice	5:43	6:43			11:43	~~13:43~~	13:43	14:43	15:43	16:43	17:43			
652 Snědovice	5:45	6:45			11:45	~~13:45~~	13:45	14:45	15:45	16:45	17:45			
652 Snědovice,Křešov	5:47	6:47			11:47	~~13:47~~	13:47	14:47	15:47	16:47	17:47			
653 Štětí,Radouň	**5:50**	**6:50**			**11:50**	~~**13:50**~~	**13:50**	**14:50**	**15:50**	**16:50**	**17:50**			
	31,000	*31,000*	*13,400*	*13,400*	*31,000*	*31,000*		*31,000*	*31,000*	*31,000*	*31,000*	*13,400*		288,200
	31,000	*31,000*	*13,400*	*13,400*	*31,000*		*31,000*	*31,000*	*31,000*	*31,000*	*31,000*		*13,400*	288,200

Vysvětlivky: Databáze (101), Databáze (101)

♿ odjezdy zpravidla zajišťuje nízkopodlažní vozidlo

⚒ jede v pracovních dnech

31 nejede 31.12.

52 nejede od 1.7. do 31.8. a od 29.10. do 30.10.

52 nejede od 23.12. do 3.1., 29.1., od 1.3. do 7.3., 1.4., od 1.7. do 31.8., 27.10. a 29.10.

626 Štětí,Radouň-Polepy,Hrušovany-Litoměřice

DOPRAVA ÚSTECKÉHO KRAJE

Doprava Ústeckého kraje

~~**Platí od 1.7.2020**~~
Platí od 13.12.2020

Linka 552626: Přepravu zajišťuje: Dopravní společnost ÚK, p.o.,Velká Hradební 3118/48,400 02 Ústí nad Labem

PRACOVNÍ DNY

Číslo spoje:		102	104	106	110	152	152	114	116	120	120	
Zóna	Zastávka	⚒ ♿	⚒ ♿	⚒ ♿	⚒ ♿	⚒ 52 ♿	⚒ 52 ♿	⚒ ♿	⚒ ♿	⚒ ♿	⚒ 31 ♿	
653	**Štětí,Radouň**	**5:00**	**5:55**	**7:25**	**12:05**	~~**14:05**~~	**14:05**	**15:05**	**16:05**			
652	Snědovice,Křešov	5:03	5:58	7:28	12:08	~~14:08~~	14:08	15:08	16:08			
652	Snědovice	5:05	6:00	7:30	12:10	~~14:10~~	14:10	15:10	16:10			
652	Snědovice,Střížovice	5:07	6:02	7:32	12:12	~~14:12~~	14:12	15:12	16:12			
634	Úštěk,Vědlice,rozc.	5:09	6:04	7:34	12:14	~~14:14~~	14:14	15:14	16:14			
634	Úštěk,Julčín	5:11	6:06	7:36	12:16	~~14:16~~	14:16	15:16	16:16			
634	Úštěk,Vědlice	5:14	6:09	7:39	12:19	~~14:19~~	14:19	15:19	16:19			
637	**Drahobuz**	**5:17**	**6:12**	**7:42**	**12:22**	~~**14:22**~~	**14:22**	**15:22**	**16:22**			
654	Hoštka,Malešov,rozc.	5:19	6:14	7:44	12:24	~~14:24~~	14:24	15:24	16:24			
655	Vrutice	5:22	6:17	7:47	12:27	~~14:27~~	14:27	15:27	16:27			
671	Polepy,u přejezdu	5:24	6:19	7:49	12:29	~~14:29~~	14:29	15:29	16:29			
671	Polepy,škola	5:25	6:20	7:50	12:30	~~14:30~~	14:30	15:30	16:30			
671	**Polepy,žel.st.** **příj.**	**5:26**	**6:21**	**7:51**	**12:31**	~~**14:31**~~	**14:31**	**15:31**	**16:31**			
671	**Polepy,žel.st.** **odj.**	**5:26**	**6:21**	**7:56**	**12:31**	~~**14:31**~~	**14:31**	**15:31**	**16:31**	~~**22:41**~~	**22:41**	
671	Polepy,Hrušovany	5:28	6:23	7:58	12:33	~~14:33~~	14:33	15:33	16:33	~~22:43~~	22:43	
671	Polepy,Encovany	5:32	6:27	8:02	12:37	~~14:37~~	14:37	15:37	16:37	~~22:47~~	22:47	
671	Polepy,Encovany,Dolní Encovany	5:33	6:28	8:03	12:38	~~14:38~~	14:38	15:38	16:38	~~22:48~~	22:48	
672	Křešice,ústav	5:35	6:30	8:05	12:40	~~14:40~~	14:40	15:40	16:40	~~22:50~~	22:50	
672	Křešice	5:37	6:32	8:07	12:42	~~14:42~~	14:42	15:42	16:42	~~22:52~~	22:52	
672	Křešice,Třeboutice	5:39	6:34	8:09	12:44	~~14:44~~	14:44	15:44	16:44	~~22:54~~	22:54	
601	Litoměřice,Na vinici	5:41	6:36	8:11	12:46	~~14:46~~	14:46	15:46	16:46	~~22:56~~	22:56	
601	Litoměřice,žel.st.nákl.nádr.	5:43	6:38	8:13	12:48	~~14:48~~	14:48	15:48	16:48	~~22:58~~	22:58	
601	**Litoměřice,aut.nádr.**	**5:45**	**6:40**	**8:15**	**12:50**	~~**14:50**~~	**14:50**	**15:50**	**16:50**	~~**23:00**~~	**23:00**	
		31,800	*31,800*	*31,800*	*31,800*	*31,800*		*31,800*	*31,800*	*13,400*		236,000
		31,800	*31,800*	*31,800*	*31,800*		*31,800*	*31,800*	*31,800*		*13,400*	236,000

Vysvětlivky: Databáze (101), Databáze (101)

♿ odjezdy zpravidla zajišťuje nízkopodlažní vozidlo

⚒ jede v pracovních dnech

31 nejede 31.12.

52 nejede od 1.7. do 31.8. a od 29.10. do 30.10.

52 nejede od 23.12. do 3.1., 29.1., od 1.3. do 7.3., 1.4., od 1.7. do 31.8., 27.10. a 29.10.

627 Litoměřice-Liběšice,Dolní Nezly

Doprava Ústeckého kraje

~~**Platí od 1.7.2020**~~
Platí od 13.12.2020

Linka 552627: Přepravu zajišťuje: Dopravní společnost ÚK, p.o.,Velká Hradební 3118/48,400 02 Ústí nad Labem

PRACOVNÍ DNY

Číslo spoje:	101	151	151	105	153	153	155	155	157	157	159	159	
Zóna Zastávka	⚒ ♿	⚒ 52 ♿	⚒ 52 ♿	⚒ ♿	⚒ 52 ♿	⚒ 52 ♿	⚒ 52 ♿	⚒ 52 ♿	⚒ 52 ♿	⚒ 52 ♿	⚒ 52 ♿	⚒ 52 ♿	
601 Litoměřice,aut.nádr.	**6:20**	~~**7:10**~~	**7:10**	**10:58**	~~**12:20**~~	**12:20**	~~**13:28**~~	**13:28**	~~**13:48**~~	**13:48**	~~**14:38**~~	**14:38**	
601 Litoměřice,u stadionu	6:22	⟋	⟋	11:00	~~12:22~~	12:22	⟋	⟋	~~13:50~~	13:50	~~14:40~~	14:40	
601 Litoměřice,Na mýtě	6:24	⟋	⟋	11:02	~~12:24~~	12:24	⟋	⟋	◖~~13:52~~	◖13:52	~~14:42~~	14:42	
626 Trnovany	6:26	⟋	⟋	11:04	~~12:26~~	12:26	⟋	⟋	◖~~13:54~~	◖13:54	~~14:44~~	14:44	
622 Ploskovice,rozc.1.5	6:28	⟋	⟋	⟋	~~12:28~~	12:28	⟋	⟋			⟋	⟋	
628 Býčkovice,rozc.	6:29	⟋	⟋	⟋	~~12:29~~	12:29	⟋	⟋			⟋	⟋	
627 Liběšice,Dolní Řepčice	6:30	⟋	⟋	⟋	~~12:30~~	12:30	⟋	⟋			⟋	⟋	
601 Litoměřice,žel.st.nákl.nádr.	⟋	~~7:12~~	7:12	⟋	⟋	⟋	~~13:30~~	13:30			⟋	⟋	
601 Litoměřice,Na vinici	⟋	~~7:14~~	7:14	⟋	⟋	⟋	~~13:32~~	13:32			⟋	⟋	
672 Křešice,Třeboutice	⟋	~~7:16~~	7:16	⟋	⟋	⟋	~~13:34~~	13:34			⟋	⟋	
672 Křešice	⟋	~~7:18~~	7:18	⟋	⟋	⟋	~~13:36~~	13:36			⟋	⟋	
672 Křešice,Zahořany	⟋	~~7:20~~	7:20	⟋	⟋	⟋	~~13:38~~	13:38			⟋	⟋	
628 Býčkovice,Velký Újezd	⟋	~~7:23~~	7:23	⟋	⟋	⟋	~~13:41~~	13:41			⟋	⟋	
628 Býčkovice,rozc.	⟋	~~7:24~~	7:24	⟋	⟋	⟋	~~13:42~~	13:42			⟋	⟋	
628 Býčkovice	⟋	~~7:26~~	7:26	⟋	⟋	⟋	~~13:44~~	13:44			⟋	⟋	
622 Ploskovice	⟋	~~**7:28**~~	**7:28**	**11:06**	⟋	⟋	~~**13:46**~~	**13:46**			~~**14:46**~~	**14:46**	
622 Ploskovice,Těchobuzice	⟋			11:08	⟋	⟋	~~13:48~~	13:48			~~14:48~~	14:48	
622 Ploskovice,Starý Mlýnec,rozc.	⟋			11:09	⟋	⟋	~~13:49~~	13:49			~~14:49~~	14:49	
622 Ploskovice,Vinné	⟋			11:12	⟋	⟋	~~13:52~~	13:52			~~14:52~~	14:52	
621 Třebušín	⟋			**11:15**	⟋	⟋	~~**13:55**~~	**13:55**			~~**14:55**~~	**14:55**	
621 Třebušín,Řepčice	⟋			◖11:17	⟋	⟋	◖~~13:57~~	◖13:57			◖~~14:57~~	◖14:57	
621 Třebušín	⟋			**11:19**	⟋	⟋	~~**13:59**~~	**13:59**					
621 Třebušín,Dolní Týnec	⟋			11:23	⟋	⟋	~~14:03~~	14:03					
621 Třebušín,Kotelice	⟋			11:26	⟋	⟋	~~14:06~~	14:06					
627 Liběšice,Soběnice,Horní Nezly	⟋			11:30	⟋	⟋	~~14:10~~	14:10					
627 Liběšice,Dolní Nezly	**6:32**			**11:32**	~~**12:32**~~	**12:32**	~~**14:12**~~	**14:12**					
	9,600	*11,900*		*21,300*	*9,600*		*26,600*		*3,600*		*13,000*		95,600
	9,600		*11,900*	*21,300*		*9,600*		*26,600*		*3,600*		*13,000*	95,600

Vysvětlivky: Databáze (101), Databáze (101)

⟋ spoj jede po jiné trase
♿ odjezdy zpravidla zajišťuje nízkopodlažní vozidlo
⚒ jede v pracovních dnech
52 nejede od 1.7. do 31.8. a od 29.10. do 30.10.
52 nejede od 23.12. do 3.1., 29.1., od 1.3. do 7.3., 1.4., od 1.7. do 31.8., 27.10. a 29.10.
◖ spoj zastavuje jen pro vystupování

627 Liběšice,Dolní Nezly-Litoměřice

Doprava Ústeckého kraje

~~**Platí od 1.7.2020**~~
Platí od 13.12.2020

Linka 552627: Přepravu zajišťuje: Dopravní společnost ÚK, p.o.,Velká Hradební 3118/48,400 02 Ústí nad Labem

PRACOVNÍ DNY

Číslo spoje:		102	104	106	152	152	154	154	156	156	
Zóna	Zastávka	⚒ ♿	⚒ ♿	⚒ ♿	⚒ 52 ♿	⚒ 52 ♿	⚒ 52 ♿	⚒ 52 ♿	⚒ 52 ♿	⚒ 52 ♿	
627	**Liběšice,Dolní Nezly**		**6:33**	**11:33**	~~**12:33**~~	**12:33**	~~**14:13**~~	**14:13**			
627	Liběšice,Soběnice,Horní Nezly		6:35	⟩	~~12:35~~	12:35	⟩	⟩			
621	Třebušín,Kotelice		6:38	⟩	~~12:38~~	12:38	⟩	⟩			
621	Třebušín,Dolní Týnec		6:41	⟩	~~12:41~~	12:41	⟩	⟩			
621	**Třebušín**		**6:45**	⟩	~~**12:45**~~	**12:45**	⟩	⟩			
621	Třebušín,Řepčice	☎4:47	☎6:47	⟩	☎~~12:47~~	☎12:47	⟩	⟩			
621	**Třebušín**	**4:49**	**6:49**	⟩	~~**12:49**~~	**12:49**	⟩	⟩	~~**15:01**~~	**15:01**	
622	Ploskovice,Vinné	4:52	6:52	⟩	~~12:52~~	12:52	⟩	⟩	~~15:04~~	15:04	
622	Ploskovice,Starý Mlýnec,rozc.	4:55	6:55	⟩	~~12:55~~	12:55	⟩	⟩	~~15:07~~	15:07	
622	Ploskovice,Těchobuzice	4:56	6:56	⟩	~~12:56~~	12:56	⟩	⟩	~~15:08~~	15:08	
622	**Ploskovice**	**4:58**	**6:58**	⟩	~~**12:58**~~	**12:58**	⟩	⟩	~~**15:10**~~	**15:10**	
628	Býčkovice	⟩	⟩	⟩	~~13:00~~	13:00	⟩	⟩	~~15:12~~	15:12	
628	Býčkovice,rozc.	⟩	⟩	⟩	~~13:02~~	13:02	⟩	⟩	~~15:14~~	15:14	
628	Býčkovice,Velký Újezd	⟩	⟩	⟩	~~13:03~~	13:03	⟩	⟩	~~15:15~~	15:15	
672	Křešice,Zahořany	⟩	⟩	⟩	~~13:06~~	13:06	⟩	⟩	~~15:18~~	15:18	
672	Křešice	⟩	⟩	⟩	~~13:08~~	13:08	⟩	⟩	~~15:20~~	15:20	
672	Křešice,Třeboutice	⟩	⟩	⟩	~~13:10~~	13:10	⟩	⟩	~~15:22~~	15:22	
601	Litoměřice,Na vinici	⟩	⟩	⟩	~~13:12~~	13:12	⟩	⟩	~~15:24~~	15:24	
601	Litoměřice,žel.st.nákl.nádr.	⟩	⟩	⟩	~~13:14~~	13:14	⟩	⟩	~~15:26~~	15:26	
627	Liběšice,Dolní Řepčice	⟩	⟩	11:35	⟩	⟩	~~14:15~~	14:15	⟩	⟩	
628	Býčkovice,rozc.	⟩	⟩	11:36	⟩	⟩	~~14:16~~	14:16	⟩	⟩	
622	Ploskovice,rozc.1.5	⟩	⟩	11:37	⟩	⟩	~~14:17~~	14:17	⟩	⟩	
626	Trnovany	5:01	7:01	11:39	⟩	⟩	~~14:19~~	14:19	⟩	⟩	
601	Litoměřice,Na mýtě	5:03	7:03	11:41	⟩	⟩	~~14:21~~	14:21	⟩	⟩	
601	Litoměřice,u stadionu	5:05	7:05	11:43	⟩	⟩	~~14:23~~	14:23	⟩	⟩	
601	**Litoměřice,aut.nádr.**	**5:07**	**7:07**	**11:45**	~~**13:16**~~	**13:16**	~~**14:25**~~	**14:25**	~~**15:28**~~	**15:28**	
		13,200	*21,600*	*9,800*	*26,800*		*9,800*		*16,700*		97,900
		13,200	*21,600*	*9,800*		*26,800*		*9,800*		*16,700*	97,900

Vysvětlivky: Databáze (101), Databáze (101)

⟩ spoj jede po jiné trase
♿ odjezdy zpravidla zajišťuje nízkopodlažní vozidlo
⚒ jede v pracovních dnech
52 nejede od 1.7. do 31.8. a od 29.10. do 30.10.
52 nejede od 23.12. do 3.1., 29.1., od 1.3. do 7.3., 1.4., od 1.7. do 31.8., 27.10. a 29.10.
☎ zastávka jen na objednání; autobus lze objednat na tel. 778 112 007, a to nejpozději 60 min. před odjezdem spoje ze zastávky; výstup nahlaste řidiči při nástupu

628 Litoměřice-Žalhostice-Píšťany-Velké Žernoseky-Libochovany

Doprava Ústeckého kraje

~~Platí od 1.7.2020~~
Platí od 13.12.2020

Linka 552628: Přepravu zajišťuje: Dopravní společnost ÚK, p.o.,Velká Hradební 3118/48,400 02 Ústí nad Labem

		PRACOVNÍ DNY																SOBOTA + NEDĚLE			
Číslo spoje:		101	151	151	141	141	105	153	153	143	143	155	155	145	145	111	113	201	203	205	
Zóna	Zastávka	⚒ ♿	⚒ 52 ♿	⚒ 52 ♿	⚒ 42 ♿	⚒ 42 ♿	⚒ ♿	⚒ 52 ♿	⚒ 52 ♿	⚒ 42 ♿	⚒ 42 ♿	⚒ 52 ♿	⚒ 52 ♿	⚒ 42 ♿	⚒ 42 ♿	⚒ ♿	⚒ ♿	⑥†41 ♿	⑥†41 ♿	⑥†41 ♿	
601	**Litoměřice,aut.nádr.**	**5:34**	~~**6:19**~~	**6:19**	~~**6:34**~~	**6:34**	**11:04**	~~**13:09**~~	**13:09**	~~**13:34**~~	**13:34**	~~**14:24**~~	**14:24**	~~**14:34**~~	**14:34**	**15:34**	**16:34**	**9:34**	**13:34**	**17:34**	
601	**Litoměřice,u pošty**	**5:37**	~~**6:22**~~	**6:22**	~~**6:37**~~	**6:37**	**11:07**	~~**13:12**~~	**13:12**	~~**13:37**~~	**13:37**	~~**14:27**~~	**14:27**	~~**14:37**~~	**14:37**	**15:37**	**16:37**	**9:37**	**13:37**	**17:37**	
601	Litoměřice,Vojtěšské nám.	5:39	~~6:24~~	6:24	~~6:39~~	6:39	11:09	~~13:14~~	13:14	~~13:39~~	13:39	~~14:29~~	14:29	~~14:39~~	14:39	15:39	16:39	9:39	13:39	17:39	
601	Litoměřice,chladírny	5:41	~~6:26~~	6:26	~~6:41~~	6:41	11:11	~~13:16~~	13:16	~~13:41~~	13:41	~~14:31~~	14:31	~~14:41~~	14:41	15:41	16:41	9:41	13:41	17:41	
601	Litoměřice,jatky	5:43	~~6:28~~	6:28	~~6:43~~	6:43	11:13	~~13:18~~	13:18	~~13:43~~	13:43	~~14:33~~	14:33	~~14:43~~	14:43	15:43	16:43	9:43	13:43	17:43	
601	Litoměřice,Pod Radobýlem	5:45	~~6:30~~	6:30	~~6:45~~	6:45	11:15	~~13:20~~	13:20	~~13:45~~	13:45	~~14:35~~	14:35	~~14:45~~	14:45	15:45	16:45	9:45	13:45	17:45	
617	Žalhostice,žel.zast.	5:46	~~6:31~~	6:31	~~6:46~~	6:46	11:16	~~13:21~~	13:21	~~13:46~~	13:46	~~14:36~~	14:36	~~14:46~~	14:46	15:46	16:46	9:46	13:46	17:46	
617	**Žalhostice**	**5:47**	~~**6:32**~~	**6:32**	~~**6:47**~~	**6:47**	**11:17**	~~**13:22**~~	**13:22**	~~**13:47**~~	**13:47**	~~**14:37**~~	**14:37**	~~**14:47**~~	**14:47**	**15:47**	**16:47**	**9:47**	**13:47**	**17:47**	
617	Žalhostice,škola	⟩	⟩	⟩	⟩	⟩	⟩	~~13:24~~	13:24	⟩	⟩	~~14:39~~	14:39	⟩	⟩	⟩	⟩	⟩	⟩	⟩	
617	Žalhostice,Nové Píšťany	⟩	⟩	⟩	⟩	⟩	11:18	⟩	⟩	~~13:48~~	13:48	⟩	⟩	~~14:48~~	14:48	15:48	16:48	9:49	13:49	17:49	
616	**Píšťany**	⟩	⟩	⟩	⟩	⟩	**11:19**	~~**13:28**~~	**13:28**	~~**13:49**~~	**13:49**	~~**14:43**~~	**14:43**	~~**14:49**~~	**14:49**	**15:49**	**16:49**	**9:50**	**13:50**	**17:50**	
617	Žalhostice,Nové Píšťany	⟩	⟩	⟩	⟩	⟩	11:20	~~13:29~~	13:29	~~13:50~~	13:50	~~14:44~~	14:44	~~14:50~~	14:50	15:50	16:50	9:51	13:51	17:51	
617	Žalhostice,škola	5:49	~~6:34~~	6:34	~~6:49~~	6:49	11:21	~~13:31~~	13:31	~~13:51~~	13:51	~~14:46~~	14:46	~~14:51~~	14:51	15:51	16:51	9:53	13:53	17:53	
611	Velké Žernoseky,u hřiště	5:51	~~6:36~~	6:36	~~6:51~~	6:51	11:23	~~13:33~~	13:33	~~13:53~~	13:53	~~14:48~~	14:48	~~14:53~~	14:53	15:53	16:53	9:55	13:55	17:55	
611	**Velké Žernoseky** příj.	**5:52**	~~**6:37**~~	**6:37**	~~**6:52**~~	**6:52**	**11:24**	~~**13:34**~~	**13:34**	~~**13:54**~~	**13:54**	~~**14:49**~~	**14:49**	~~**14:54**~~	**14:54**	**15:54**	**16:54**	**9:56**	**13:56**	**17:56**	
611	**Velké Žernoseky** odj.		~~**6:37**~~	**6:37**				~~**13:35**~~	**13:35**			~~**14:50**~~	**14:50**								
611	Velké Žernoseky,bytovky		~~6:38~~	6:38				~~13:36~~	13:36			~~14:51~~	14:51								
612	Malíč		⟩	⟩				~~13:39~~	13:39			~~14:54~~	14:54								
615	**Michalovice**		⟩	⟩				~~**13:41**~~	**13:41**			~~**14:56**~~	**14:56**								
612	Malíč		⟩	⟩				~~13:43~~	13:43			~~14:58~~	14:58								
613	Kamýk,rozc.		~~6:40~~	6:40				~~13:45~~	13:45			~~15:00~~	15:00								
614	Libochovany,Řepnice		~~6:42~~	6:42				~~13:47~~	13:47			~~15:02~~	15:02								
614	**Libochovany,točna**		~~**6:43**~~	**6:43**				~~**13:48**~~	**13:48**			~~**15:03**~~	**15:03**								
	Délka spoje 1.7.2020 [km]	*7,200*	*12,100*		*7,200*		*10,100*	*20,900*		*10,100*		*20,900*		*10,100*		*10,100*	*10,100*	*10,100*	*10,100*	*10,100*	149,100
	Délka spoje 13.12.2020 [km]	*7,200*		*12,100*		*7,200*	*10,100*		*20,900*		*10,100*		*20,900*		*10,100*	*10,100*	*10,100*	*10,100*	*10,100*	*10,100*	149,100

Vysvětlivky: Databáze (101, 201), Databáze (101, 201)

- ⟩ spoj jede po jiné trase
- ♿ odjezdy zpravidla zajišťuje nízkopodlažní vozidlo
- ⚒ jede v pracovních dnech
- ⑥ jede v sobotu
- † jede v neděli a ve státem uznávané svátky
- 41 jede od 1.7. do 31.8.
- 42 jede od 1.7. do 31.8. a od 29.10. do 30.10.
- 42 jede od 23.12. do 3.1., 29.1., od 1.3. do 7.3., 1.4., od 1.7. do 31.8., 27.10. a 29.10.
- 52 nejede od 1.7. do 31.8. a od 29.10. do 30.10.
- 52 nejede od 23.12. do 3.1., 29.1., od 1.3. do 7.3., 1.4., od 1.7. do 31.8., 27.10. a 29.10.

628 Libochovany-Velké Žernoseky-Píšťany-Žalhostice-Litoměřice

Doprava Ústeckého kraje

~~**Platí od 1.7.2020**~~
Platí od 13.12.2020

Linka 552628: Přepravu zajišťuje: Dopravní společnost ÚK, p.o.,Velká Hradební 3118/48,400 02 Ústí nad Labem

PRACOVNÍ DNY

Číslo spoje:		102	104	142	142	152	152	108	154	154	144	144	146	146	156	156	114
Zóna	Zastávka	⚒ ♿	⚒ ♿	⚒ 42 ♿	⚒ 42 ♿	⚒ 52 ♿	⚒ 52 ♿	⚒ ♿	⚒ 52 ♿	⚒ 52 ♿	⚒ 42 ♿	⚒ 42 ♿	⚒ 42 ♿	⚒ 42 ♿	⚒ 52 ♿	⚒ 52 ♿	⚒ ♿
614	**Libochovany,točna**					~~**6:48**~~	**6:48**		~~**13:48**~~	**13:48**					~~**15:03**~~	**15:03**	
614	Libochovany,Řepnice					~~6:50~~	6:50		~~13:50~~	13:50					~~15:05~~	15:05	
613	Kamýk,rozc.					~~6:52~~	6:52		~~13:52~~	13:52					~~15:07~~	15:07	
612	Malíč					~~6:55~~	6:55		⌇	⌇					⌇	⌇	
615	**Michalovice**					~~**6:57**~~	**6:57**		⌇	⌇					⌇	⌇	
612	Malíč					~~6:59~~	6:59		⌇	⌇					⌇	⌇	
611	Velké Žernoseky,bytovky					~~7:02~~	7:02		~~13:54~~	13:54					~~15:09~~	15:09	
611	**Velké Žernoseky** příj.					~~**7:03**~~	**7:03**		~~**13:55**~~	**13:55**					~~**15:10**~~	**15:10**	
611	**Velké Žernoseky** odj.	**4:59**	**5:54**	~~**6:59**~~	**6:59**	~~**7:04**~~	**7:04**	**11:29**	~~**13:56**~~	**13:56**	~~**13:59**~~	**13:59**	~~**14:59**~~	**14:59**	~~**15:11**~~	**15:11**	**15:59**
611	Velké Žernoseky,u hřiště	5:00	5:55	~~7:00~~	7:00	~~7:05~~	7:05	11:30	~~13:57~~	13:57	~~14:00~~	14:00	~~15:00~~	15:00	~~15:12~~	15:12	16:00
617	Žalhostice,škola	5:02	5:57	~~7:02~~	7:02	~~7:07~~	7:07	11:32	~~13:59~~	13:59	~~14:02~~	14:02	⌇	⌇	⌇	⌇	16:02
617	Žalhostice,Nové Píšťany	5:04	5:59	~~7:04~~	7:04	~~7:09~~	7:09	11:34	~~14:01~~	14:01	~~14:04~~	14:04	⌇	⌇	⌇	⌇	16:04
616	**Píšťany**	**5:05**	**6:00**	~~**7:05**~~	**7:05**	~~**7:10**~~	**7:10**	**11:35**	~~**14:02**~~	**14:02**	~~**14:05**~~	**14:05**	⌇	⌇	⌇	⌇	**16:05**
617	Žalhostice,Nové Píšťany	5:06	6:01	~~7:06~~	7:06	⌇	⌇	11:36	~~14:03~~	14:03	~~14:06~~	14:06	⌇	⌇	⌇	⌇	16:06
617	Žalhostice,škola	⌇	⌇	⌇	⌇	~~7:14~~	7:14	⌇	⌇	⌇	⌇	⌇	~~15:02~~	15:02	~~15:14~~	15:14	⌇
617	**Žalhostice** příj.	**5:08**	**6:03**	~~**7:08**~~	**7:08**	~~**7:16**~~	**7:16**	**11:38**	~~**14:05**~~	**14:05**	~~**14:08**~~	**14:08**	~~**15:04**~~	**15:04**	~~**15:16**~~	**15:16**	**16:08**
617	**Žalhostice** odj.	**5:08**	**6:03**	~~**7:08**~~	**7:08**	~~**7:23**~~	**7:23**	**11:38**	~~**14:05**~~	**14:05**	~~**14:08**~~	**14:08**	~~**15:04**~~	**15:04**	~~**15:16**~~	**15:16**	**16:08**
617	Žalhostice,žel.zast.	5:09	6:04	~~7:09~~	7:09	~~7:24~~	7:24	11:39	~~14:06~~	14:06	~~14:09~~	14:09	~~15:05~~	15:05	~~15:17~~	15:17	16:09
601	Litoměřice,Pod Radobýlem	5:10	6:05	~~7:10~~	7:10	~~7:25~~	7:25	11:40	~~14:07~~	14:07	~~14:10~~	14:10	~~15:06~~	15:06	~~15:18~~	15:18	16:10
601	Litoměřice,jatky	5:12	6:07	~~7:12~~	7:12	~~7:27~~	7:27	11:42	~~14:09~~	14:09	~~14:12~~	14:12	~~15:08~~	15:08	~~15:20~~	15:20	16:12
601	Litoměřice,chladírny	5:14	6:09	~~7:14~~	7:14	~~7:29~~	7:29	11:44	~~14:11~~	14:11	~~14:14~~	14:14	~~15:10~~	15:10	~~15:22~~	15:22	16:14
601	Litoměřice,Vojtěšské nám.	5:16	6:11	~~7:16~~	7:16	~~7:31~~	7:31	11:46	~~14:13~~	14:13	~~14:16~~	14:16	~~15:12~~	15:12	~~15:24~~	15:24	16:16
601	Litoměřice,u pošty	5:18	6:13	~~7:18~~	7:18	~~7:33~~	7:33	11:48	~~14:15~~	14:15	~~14:18~~	14:18	~~15:14~~	15:14	~~15:26~~	15:26	16:18
601	Litoměřice,6.ZŠ	⌇	⌇	⌇	⌇	~~7:37~~	7:37	⌇	⌇	⌇	⌇	⌇	⌇	⌇	⌇	⌇	⌇
601	**Litoměřice,aut.nádr.**	**5:21**	**6:16**	~~**7:21**~~	**7:21**	~~**7:40**~~	**7:40**	**11:51**	~~**14:18**~~	**14:18**	~~**14:21**~~	**14:21**	~~**15:17**~~	**15:17**	~~**15:29**~~	**15:29**	**16:21**
	Délka spoje 1.7.2020 [km]	*10,600*	*10,600*	*10,600*		*22,800*		*10,600*	*15,600*		*10,600*		*8,300*		*13,300*		*10,600*
	Délka spoje 13.12.2020 [km]	*10,600*	*10,600*		*10,600*		*22,800*	*10,600*		*15,600*		*10,600*		*8,300*		*13,300*	*10,600*

SOBOTA + NEDĚLE

Číslo spoje:		202	204	206	
Zóna	Zastávka	⑥†41 ♿	⑥†41 ♿	⑥†41 ♿	
614	**Libochovany,točna**				
614	Libochovany,Řepnice				
613	Kamýk,rozc.				
612	Malíč				
615	**Michalovice**				
612	Malíč				
611	Velké Žernoseky,bytovky				
611	**Velké Žernoseky** příj.				
611	**Velké Žernoseky** odj.	**9:59**	**13:59**	**17:59**	
611	Velké Žernoseky,u hřiště	10:00	14:00	18:00	
617	Žalhostice,škola	10:02	14:02	18:02	
617	Žalhostice,Nové Píšťany	10:04	14:04	18:04	
616	**Píšťany**	**10:05**	**14:05**	**18:05**	
617	Žalhostice,Nové Píšťany	10:06	14:06	18:06	
617	Žalhostice,škola	⌇	⌇	⌇	
617	**Žalhostice** příj.	**10:08**	**14:08**	**18:08**	
617	**Žalhostice** odj.	**10:08**	**14:08**	**18:08**	
617	Žalhostice,žel.zast.	10:09	14:09	18:09	
601	Litoměřice,Pod Radobýlem	10:10	14:10	18:10	
601	Litoměřice,jatky	10:12	14:12	18:12	
601	Litoměřice,chladírny	10:14	14:14	18:14	
601	Litoměřice,Vojtěšské nám.	10:16	14:16	18:16	
601	Litoměřice,u pošty	10:18	14:18	18:18	
601	Litoměřice,6.ZŠ	⌇	⌇	⌇	
601	**Litoměřice,aut.nádr.**	**10:21**	**14:21**	**18:21**	
	Délka spoje 1.7.2020 [km]	*10,600*	*10,600*	*10,600*	155,400
	Délka spoje 13.12.2020 [km]	*10,600*	*10,600*	*10,600*	155,400

Vysvětlivky: Databáze (101, 201), Databáze (101, 201)

- ⌇ spoj jede po jiné trase
- ♿ odjezdy zpravidla zajišťuje nízkopodlažní vozidlo
- ⚒ jede v pracovních dnech
- ⑥ jede v sobotu
- † jede v neděli a ve státem uznávané svátky
- 41 jede od 1.7. do 31.8.
- 42 jede od 1.7. do 31.8. a od 29.10. do 30.10.
- 42 jede od 23.12. do 3.1., 29.1., od 1.3. do 7.3., 1.4., od 1.7. do 31.8., 27.10. a 29.10.
- 52 nejede od 1.7. do 31.8. a od 29.10. do 30.10.
- 52 nejede od 23.12. do 3.1., 29.1., od 1.3. do 7.3., 1.4., od 1.7. do 31.8., 27.10. a 29.10.

629 Litoměřice-Kamýk

Doprava Ústeckého kraje

~~**Platí od 01.07.2020**~~
Platí od 13.12.2020

Linka 552629: Přepravu zajišťuje: Dopravní společnost ÚK, p.o.,Velká Hradební 3118/48,400 02 Ústí nad Labem

PRACOVNÍ DNY

Číslo spoje:		101	103	105	151	151	109	111	113	115	115	
Zóna	Zastávka	⚒ ♿	⚒ ♿	⚒ ♿	⚒ 52 ♿	⚒ 52 ♿	⚒ ♿	⚒ ♿	⚒ ♿	⚒ ♿	⚒ 31 ♿	
601	**Litoměřice,aut.nádr.**	**5:13**	**6:48**	**10:11**	~~**13:11**~~	**13:11**	**14:11**	**15:11**	**16:11**	~~**18:11**~~	**18:11**	
601	**Litoměřice,u pošty**	**5:16**	**6:51**	**10:14**	~~**13:14**~~	**13:14**	**14:14**	**15:14**	**16:14**	~~**18:14**~~	**18:14**	
601	Litoměřice,Palachova	⌇	⌇	|	~~|~~	|	|	|	|	~~|~~	|	
601	Litoměřice,žel.st.hor.	⌇	⌇	10:16	~~13:16~~	13:16	14:16	15:16	16:16	~~18:16~~	18:16	
601	Litoměřice,u závor	⌇	⌇	10:17	~~13:17~~	13:17	14:17	15:17	16:17	~~18:17~~	18:17	
601	Litoměřice,Kamýcká	⌇	⌇	10:19	~~13:19~~	13:19	14:19	15:19	16:19	~~18:19~~	18:19	
601	Litoměřice,předměstí	5:18	6:53	10:21	~~13:21~~	13:21	14:21	15:21	16:21	~~18:21~~	18:21	
619	Mířejovice,váha	⌇	⌇	10:23	~~13:23~~	13:23	14:23	15:23	16:23	~~18:23~~	18:23	
619	**Mířejovice**	⌇	⌇	**10:24**	~~**13:24**~~	**13:24**	**14:24**	**15:24**	**16:24**	~~**18:24**~~	**18:24**	
613	Litoměřice,Knobloška rozc.	|	|	10:26	~~13:26~~	13:26	14:26	15:26	16:26	~~18:26~~	18:26	
613	**Kamýk**	**5:26**	**7:01**	**10:27**	~~**13:27**~~	**13:27**	**14:27**	**15:27**	**16:27**	~~**18:27**~~	**18:27**	
		5,800	*5,800*	*7,000*	*7,000*		*7,000*	*7,000*	*7,000*	*7,000*		53,600
		5,800	*5,800*	*7,000*		*7,000*	*7,000*	*7,000*	*7,000*		*7,000*	53,600

Vysvětlivky: Databáze (101), Databáze (101)

|	spoj zastávkou projíždí
⌇	spoj jede po jiné trase
♿	odjezdy zpravidla zajišťuje nízkopodlažní vozidlo
⚒	jede v pracovních dnech
31	nejede 31.12.
52	nejede od 1.7. do 31.8. a od 29.10. do 30.10.
52	nejede od 23.12. do 3.1., 29.1., od 1.3. do 7.3., 1.4., od 1.7. do 31.8., 27.10. a 29.10.

629 Kamýk-Litoměřice

Doprava Ústeckého kraje

~~**Platí od 01.07.2020**~~
Platí od 13.12.2020

Linka 552629: Přepravu zajišťuje: Dopravní společnost ÚK, p.o.,Velká Hradební 3118/48,400 02 Ústí nad Labem

PRACOVNÍ DNY

Číslo spoje:		102	104	106	106	108	152	152	112	114	116	
Zóna	Zastávka	⚒ ♿	⚒ ♿	⚒ ♿	⚒ ♿	⚒ ♿	⚒ 52 ♿	⚒ 52 ♿	⚒ ♿	⚒ ♿	⚒ ♿	
613	**Kamýk**	**4:38**	**5:28**	**7:02**	~~**7:08**~~	**10:28**	~~**13:28**~~	**13:28**	**14:28**	**15:28**	**16:28**	
613	Litoměřice,Knobloška rozc.	4:39	5:29	7:03	~~7:09~~	10:29	~~13:29~~	13:29	14:29	15:29	16:29	
619	**Mířejovice**	**4:41**	**5:31**	**7:05**	~~**7:11**~~	**10:31**	~~**13:31**~~	**13:31**	**14:31**	**15:31**	**16:31**	
619	Mířejovice,váha	4:42	5:32	7:06	~~7:12~~	10:32	~~13:32~~	13:32	14:32	15:32	16:32	
601	Litoměřice,předměstí	4:44	5:34	7:08	~~7:14~~	10:34	~~13:34~~	13:34	14:34	15:34	16:34	
601	Litoměřice,Kamýcká	4:46	5:36	7:10	~~7:16~~	10:36	~~13:36~~	13:36	14:36	15:36	16:36	
601	Litoměřice,u závor	4:48	5:38	7:12	~~7:18~~	10:38	~~13:38~~	13:38	14:38	15:38	16:38	
601	Litoměřice,žel.st.hor.	4:49	5:39	7:13	~~7:19~~	10:39	~~13:39~~	13:39	14:39	15:39	16:39	
601	Litoměřice,Palachova	|	|	7:14	~~7:20~~	|	|	|	|	|	|	
601	**Litoměřice,u pošty**	**4:51**	**5:41**	**7:15**	~~**7:21**~~	**10:41**	~~**13:41**~~	**13:41**	**14:41**	**15:41**	**16:41**	
601	**Litoměřice,aut.nádr.**	**4:54**	**5:44**	**7:18**	~~**7:24**~~	**10:44**	~~**13:44**~~	**13:44**	**14:44**	**15:44**	**16:44**	
		7,500	*7,500*		*7,500*	*7,500*	*7,500*		*7,500*	*7,500*	*7,500*	60,000
		7,500	*7,500*	*7,500*		*7,500*		*7,500*	*7,500*	*7,500*	*7,500*	60,000

Vysvětlivky: Databáze (101), Databáze (101)

|	spoj zastávkou projíždí
♿	odjezdy zpravidla zajišťuje nízkopodlažní vozidlo
⚒	jede v pracovních dnech
52	nejede od 1.7. do 31.8. a od 29.10. do 30.10.
52	nejede od 23.12. do 3.1., 29.1., od 1.3. do 7.3., 1.4., od 1.7. do 31.8., 27.10. a 29.10.

630 Úštěk-Úštěk,Lukov

Doprava Ústeckého kraje

~~**Platí od 1.7.2020**~~
Platí od 13.12.2020

Linka 552630: Přepravu zajišťuje: Dopravní společnost ÚK, p.o.,Velká Hradební 3118/48,400 02 Ústí nad Labem

PRACOVNÍ DNY

Číslo spoje:		151	151	153	153	155	155	157	157	
Zóna	Zastávka	⚒ 52 ♿	⚒ 52 ♿	⚒ 52 ♿	⚒ 52 ♿	⚒ 52 ♿	⚒ 52 ♿	⚒ 52 ♿	⚒ 52 ♿	
631	**Úštěk,žel.st.**			~~**12:54**~~	**12:54**					
631	**Úštěk,nám.**	~~**7:19**~~	**7:19**	~~**12:56**~~	**12:56**	~~**14:25**~~	**14:25**	~~**16:23**~~	**16:23**	
631	Úštěk,sídliště	~~7:21~~	7:21	~~☎12:58~~	☎12:58	~~☎14:27~~	☎14:27	~~☎16:25~~	☎16:25	
631	Úštěk,Lukov,hl.sil.	~~7:23~~	7:23	~~☎13:00~~	☎13:00	~~☎14:29~~	☎14:29	~~☎16:27~~	☎16:27	
631	**Úštěk,Lukov**	~~**7:24**~~	**7:24**	~~**☎13:01**~~	**☎13:01**	~~**☎14:30**~~	**☎14:30**	~~**☎16:28**~~	**☎16:28**	
		3,100		*3,900*		*3,100*		*3,100*		13,200
			3,100		*3,900*		*3,100*		*3,100*	13,200

Vysvětlivky: Databáze (101), Databáze (101)

♿ odjezdy zpravidla zajišťuje nízkopodlažní vozidlo
⚒ jede v pracovních dnech
52 nejede od 1.7. do 31.8. a od 29.10. do 30.10.
52 nejede od 23.12. do 3.1., 29.1., od 1.3. do 7.3., 1.4., od 1.7. do 31.8., 27.10. a 29.10.
☎ zastávka jen na objednání; autobus lze objednat na tel. 778 112 007, a to nejpozději 60 min. před odjezdem spoje ze zastávky; výstup nahlaste řidiči při nástupu

630 Úštěk,Lukov-Úštěk

Doprava Ústeckého kraje

~~**Platí od 1.7.2020**~~
Platí od 13.12.2020

Linka 552630: Přepravu zajišťuje: Dopravní společnost ÚK, p.o.,Velká Hradební 3118/48,400 02 Ústí nad Labem

PRACOVNÍ DNY

Číslo spoje:		152	152	154	154	156	156	158	158	
Zóna	Zastávka	⚒ 52 ♿	⚒ 52 ♿	⚒ 52 ♿	⚒ 52 ♿	⚒ 52 ♿	⚒ 52 ♿	⚒ 52 ♿	⚒ 52 ♿	
631	**Úštěk,Lukov**	~~**7:26**~~	**7:26**	~~☎13:02~~	☎13:02	~~☎14:30~~	☎14:30	~~☎16:28~~	☎16:28	
631	Úštěk,Lukov,hl.sil.	~~7:27~~	7:27	~~☎13:03~~	☎13:03	~~☎14:31~~	☎14:31	~~☎16:29~~	☎16:29	
631	Úštěk,sídliště	~~7:29~~	7:29	⌇	⌇	~~☎14:33~~	☎14:33	⌇	⌇	
631	**Úštěk,nám.**	~~**7:31**~~	**7:31**	⌇	⌇	~~**14:35**~~	**14:35**	⌇	⌇	
631	**Úštěk,žel.st.**			~~**13:06**~~	**13:06**			~~**16:32**~~	**16:32**	
		3,100		*3,500*		*3,100*		*3,500*		13,200
			3,100		*3,500*		*3,100*		*3,500*	13,200

Vysvětlivky: Databáze (101), Databáze (101)

- ⌇ spoj jede po jiné trase
- ♿ odjezdy zpravidla zajišťuje nízkopodlažní vozidlo
- ⚒ jede v pracovních dnech
- 52 nejede od 1.7. do 31.8. a od 29.10. do 30.10.
- 52 nejede od 23.12. do 3.1., 29.1., od 1.3. do 7.3., 1.4., od 1.7. do 31.8., 27.10. a 29.10.
- ☎ zastávka jen na objednání; autobus lze objednat na tel. 778 112 007, a to nejpozději 60 min. před odjezdem spoje ze zastávky; výstup nahlaste řidiči při nástupu

631 Liběšice-Lovečkovice,Touchořiny

DOPRAVA ÚSTECKÉHO KRAJE

Doprava Ústeckého kraje

~~**Platí od 1.7.2020**~~
Platí od 13.12.2020

Linka 552631: Přepravu zajišťuje: Dopravní společnost ÚK, p.o.,Velká Hradební 3118/48,400 02 Ústí nad Labem

PRACOVNÍ DNY

Číslo spoje:		151	151	153	153
Zóna	Zastávka	⚒ 52 ♿	⚒ 52 ♿	⚒ 52 ♿	⚒ 52 ♿
635	**Liběšice**	~~**14:03**~~	**14:03**	~~**16:03**~~	**16:03**
635	Liběšice,škola	~~14:04~~	14:04	~~16:04~~	16:04
635	Liběšice,žel.st.	~~14:05~~	14:05	~~16:05~~	16:05
635	Liběšice,Trnobrany	~~14:06~~	14:06	~~16:06~~	16:06
635	Liběšice,Srdov	~~14:09~~	14:09	~~16:09~~	16:09
642	Úštěk,Hradec	~~14:11~~	14:11	~~16:11~~	16:11
642	Levín,Horní Vysoké	~~14:14~~	14:14	~~16:14~~	16:14
641	**Lovečkovice** příj.	~~**14:16**~~	**14:16**	~~**16:16**~~	**16:16**
641	**Lovečkovice** odj.	~~**14:17**~~	**14:17**	~~**16:17**~~	**16:17**
641	Lovečkovice,Lukavice	~~14:18~~	14:18	~~16:18~~	16:18
641	Lovečkovice,Klínky	~~14:19~~	14:19	~~16:19~~	16:19
641	**Lovečkovice,Touchořiny**	~~**14:20**~~	**14:20**	~~**16:20**~~	**16:20**
		9,700		*9,700*		19,400
			9,700		*9,700*	19,400

Vysvětlivky: Databáze (101), Databáze (101)

- ♿ odjezdy zpravidla zajišťuje nízkopodlažní vozidlo
- ⚒ jede v pracovních dnech
- 52 nejede od 1.7. do 31.8. a od 29.10. do 30.10.
- 52 nejede od 23.12. do 3.1., 29.1., od 1.3. do 7.3., 1.4., od 1.7. do 31.8., 27.10. a 29.10.

631 Lovečkovice,Touchořiny-Liběšice

Doprava Ústeckého kraje

~~**Platí od 1.7.2020**~~
Platí od 13.12.2020

Linka 552631: Přepravu zajišťuje: Dopravní společnost ÚK, p.o.,Velká Hradební 3118/48,400 02 Ústí nad Labem

PRACOVNÍ DNY

Číslo spoje:		152	152	154	154	156	156	
Zóna	Zastávka	⚒ 52 ♿	⚒ 52 ♿	⚒ 52 ♿	⚒ 52 ♿	⚒ 52 ♿	⚒ 52 ♿	
641	**Lovečkovice,Touchořiny**	~~**7:04**~~	**7:04**	~~**14:22**~~	**14:22**	~~**16:22**~~	**16:22**	
641	Lovečkovice,Klínky	~~7:05~~	7:05	~~14:23~~	14:23	~~16:23~~	16:23	
641	Lovečkovice,Lukavice	~~7:06~~	7:06	~~14:24~~	14:24	~~16:24~~	16:24	
641	**Lovečkovice** příj.	~~**7:07**~~	**7:07**	~~**14:25**~~	**14:25**	~~**16:25**~~	**16:25**	
641	**Lovečkovice** odj.	~~**7:08**~~	**7:08**					
642	Levín,Horní Vysoké	~~7:10~~	7:10					
642	Úštěk,Hradec	~~7:13~~	7:13					
635	Liběšice,Srdov	~~7:15~~	7:15					
635	Liběšice,Trnobrany	~~7:18~~	7:18					
635	Liběšice,žel.st.	~~7:19~~	7:19					
635	Liběšice,škola	~~7:20~~	7:20					
635	**Liběšice**	~~**7:22**~~	**7:22**					
		9,700		*2,300*		*2,300*		14,300
			9,700		*2,300*		*2,300*	14,300

Vysvětlivky: Databáze (101), Databáze (101)

♿ odjezdy zpravidla zajišťuje nízkopodlažní vozidlo

⚒ jede v pracovních dnech

52 nejede od 1.7. do 31.8. a od 29.10. do 30.10.

52 nejede od 23.12. do 3.1., 29.1., od 1.3. do 7.3., 1.4., od 1.7. do 31.8., 27.10. a 29.10.

633 Úštěk-Snědovice-Štětí,Hněvice

Doprava Ústeckého kraje

~~**Platí od 30.8.2020**~~
Platí od 13.12.2020

Linka 552633: Přepravu zajišťuje: Dopravní společnost ÚK, p.o.,Velká Hradební 3118/48,400 02 Ústí nad Labem

PRACOVNÍ DNY

Číslo spoje:	101	103	105	153	153	109	111
Zóna Zastávka	⚒ ♿	⚒ ♿	⚒ ♿	⚒ 52 ♿	⚒ 52 ♿	⚒ ♿	⚒ ♿
631 Úštěk,žel.st.	**4:07**	**6:07**	**9:07**	~~**13:10**~~	**13:10**		**17:00**
631 Úštěk,nám.	**4:09**	**6:09**	**9:09**	~~**13:12**~~	**13:12**	**15:08**	**17:02**
631 Úštěk,Ostré	4:14	6:14	9:14	~~13:17~~	13:17	15:13	17:07
634 Blíževedly,Skalka,rozc.	4:18	6:18	9:18	~~13:21~~	13:21	15:17	17:11
634 Úštěk,Krásná Studánka	4:20	6:20	9:20	~~13:23~~	13:23	15:19	17:13
634 Úštěk,Rašovice	4:21	6:21	9:21	~~13:24~~	13:24	15:20	17:14
634 Úštěk,Kalovice	4:23	6:23	9:23	~~13:26~~	13:26	15:22	17:16
634 Úštěk,Robeč,hor.	4:26	6:26	9:26	~~13:29~~	13:29	15:25	17:19
634 Úštěk,Robeč,dol.	4:27	6:27	9:27	~~13:30~~	13:30	15:26	17:20
634 Snědovice,Sukorady,rozc.	4:29	6:29	9:29	~~13:32~~	13:32	15:28	17:22
634 Snědovice,Sukorady	**4:31**	⌇	**9:31**	⌇	⌇	⌇	⌇
634 Snědovice,Velký Hubenov	4:34	6:31	9:34	~~13:34~~	13:34	15:30	17:24
634 Úštěk,Vědlice,rozc.	4:36	6:33	9:36	~~13:36~~	13:36	15:32	17:26
652 Snědovice,Střížovice	4:38	6:35	9:38	~~13:38~~	13:38	15:34	17:28
652 Snědovice	**4:40**	**6:37**	**9:40**	~~**13:40**~~	**13:40**	**15:36**	**17:30**
652 Snědovice,Křešov	⌇	6:39	⌇	⌇	⌇	15:38	17:32
652 Snědovice,Lomy	⌇	6:43	⌇	⌇	⌇	☎15:39	☎17:33
652 Snědovice,Strachaly	⌇	6:46	⌇	⌇	⌇	☎15:40	☎17:34
652 Snědovice,Lomy	⌇	6:47	⌇	⌇	⌇	☎15:41	☎17:35
652 Snědovice,Křešov	4:42	6:50	9:42	~~13:42~~	13:42	15:42	17:36
653 Štětí,Radouň 6 příj.	**4:45**	**6:53**	**9:45**	~~**13:45**~~	**13:45**	**15:45**	**17:39**
653 Štětí,Radouň 6 odj.	**4:45**	**6:53**	**9:45**	~~**13:45**~~	**13:45**	**15:45**	**17:45**
653 Štětí,Čakovice 6	4:47	6:55	9:47	~~13:47~~	13:47	15:47	17:47
654 Hoštka,Velešice 6	4:49	6:57	9:49	~~13:49~~	13:49	15:49	17:49
654 Hoštka,Velešická 6	**4:51**	**6:59**	**9:51**	~~**13:51**~~	**13:51**	**15:51**	**17:51**
654 Hoštka,nám. 6	⌇	7:01	⌇	⌇	⌇	⌇	⌇
654 Hoštka,Na vyhlídce 6	4:53	7:03	9:53	~~13:53~~	13:53	15:53	17:53
651 Štětí,zdymadla 6	4:54	7:04	9:54	~~13:54~~	13:54	15:54	17:54
651 Štětí,záv. 6	4:56	7:06	9:56	~~13:56~~	13:56	15:56	17:56
651 Štětí,centrum 6	**5:01**	⌇	**10:01**	~~**14:01**~~	**14:01**	**16:01**	**18:01**
651 Štětí,aut.nádr. 6 příj.	**5:03**	⌇	**10:03**	~~**14:03**~~	**14:03**	**16:03**	**18:03**
651 Štětí,aut.nádr. 6 odj.	**5:04**	⌇	**10:04**	~~**14:04**~~	**14:04**	**16:04**	**18:04**
651 Štětí,Hněvice,žel.st. 6	**5:08**	◖**7:08**	**10:08**	~~**14:08**~~	**14:08**	**16:08**	**18:08**
Délka spoje 30.8.2020 [km]	*37,100*	*41,200*	*37,100*	*36,300*		*42,700*	*43,500*
Délka spoje 13.12.2020 [km]	*37,100*	*41,200*	*37,100*		*36,300*	*42,700*	*43,500*

SOBOTA + NEDĚLE

Číslo spoje:	201	201	203	205	207	207	209	209	
Zóna Zastávka	⑥† ♿	⑥† 25 ♿	⑥† ♿	⑥† ♿	⑥† ♿	⑥† 24 ♿	⑥† ♿	⑥† 24 ♿	
631 Úštěk,žel.st.			**9:07**	**13:07**			~~**17:07**~~	**17:07**	
631 Úštěk,nám.			**9:09**	**13:09**			~~**17:09**~~	**17:09**	
631 Úštěk,Ostré			9:14	13:14			~~17:14~~	17:14	
634 Blíževedly,Skalka,rozc.			9:18	13:18			~~17:18~~	17:18	
634 Úštěk,Krásná Studánka			9:20	13:20			~~17:20~~	17:20	
634 Úštěk,Rašovice			9:21	13:21			~~17:21~~	17:21	
634 Úštěk,Kalovice			9:23	13:23			~~17:23~~	17:23	
634 Úštěk,Robeč,hor.			9:26	13:26			~~17:26~~	17:26	
634 Úštěk,Robeč,dol.			9:27	13:27			~~17:27~~	17:27	
634 Snědovice,Sukorady,rozc.			9:29	13:29			~~17:29~~	17:29	
634 Snědovice,Sukorady	~~**5:11**~~	**5:11**	**9:31**	**13:31**	~~**17:11**~~	**17:11**	~~**17:31**~~	**17:31**	
634 Snědovice,Velký Hubenov	~~5:14~~	5:14	9:34	13:34	~~17:14~~	17:14	~~17:34~~	17:34	
634 Úštěk,Vědlice,rozc.	~~5:16~~	5:16	9:36	13:36	~~17:16~~	17:16	~~17:36~~	17:36	
652 Snědovice,Střížovice	~~5:18~~	5:18	9:38	13:38	~~17:18~~	17:18	~~17:38~~	17:38	
652 Snědovice	~~**5:20**~~	**5:20**	**9:40**	**13:40**	~~**17:20**~~	**17:20**	~~**17:40**~~	**17:40**	
652 Snědovice,Křešov	⌇	⌇	⌇	⌇	⌇	⌇	⌇	⌇	
652 Snědovice,Lomy	⌇	⌇	⌇	⌇	⌇	⌇	⌇	⌇	
652 Snědovice,Strachaly	⌇	⌇	⌇	⌇	⌇	⌇	⌇	⌇	
652 Snědovice,Lomy	⌇	⌇	⌇	⌇	⌇	⌇	⌇	⌇	
652 Snědovice,Křešov	~~5:22~~	5:22	9:42	13:42	~~17:22~~	17:22	~~17:42~~	17:42	
653 Štětí,Radouň 6 příj.	~~**5:25**~~	**5:25**	**9:45**	**13:45**	~~**17:25**~~	**17:25**	~~**17:45**~~	**17:45**	
653 Štětí,Radouň 6 odj.			**9:45**	**13:45**			~~**17:45**~~	**17:45**	
653 Štětí,Čakovice 6			9:47	13:47			~~17:47~~	17:47	
654 Hoštka,Velešice 6			9:49	13:49			~~17:49~~	17:49	
654 Hoštka,Velešická 6			**9:51**	**13:51**			~~**17:51**~~	**17:51**	
654 Hoštka,nám. 6			⌇	⌇			⌇	⌇	
654 Hoštka,Na vyhlídce 6			9:53	13:53			~~17:53~~	17:53	
651 Štětí,zdymadla 6			9:54	13:54			~~17:54~~	17:54	
651 Štětí,záv. 6			9:56	13:56			~~17:56~~	17:56	
651 Štětí,centrum 6			**10:01**	**14:01**			~~**18:01**~~	**18:01**	
651 Štětí,aut.nádr. 6 příj.			**10:03**	**14:03**			~~**18:03**~~	**18:03**	
651 Štětí,aut.nádr. 6 odj.			**10:04**	**14:04**			~~**18:04**~~	**18:04**	
651 Štětí,Hněvice,žel.st. 6			**10:08**	**14:08**			~~**18:08**~~	**18:08**	
Délka spoje 30.8.2020 [km]	*9,600*		*37,100*	*37,100*	*9,600*		*37,100*		368,400
Délka spoje 13.12.2020 [km]		*9,600*	*37,100*	*37,100*		*9,600*		*37,100*	368,400

Vysvětlivky: Databáze (101, 201), Databáze (101, 201)

- ⌇ spoj jede po jiné trase
- ♿ odjezdy zpravidla zajišťuje nízkopodlažní vozidlo
- ⚒ jede v pracovních dnech
- ⑥ jede v sobotu
- † jede v neděli a ve státem uznávané svátky
- 24 nejede 24.12.
- 25 nejede 25.12. a 1.1.
- 52 nejede od 30.8. do 31.8. a od 29.10. do 30.10.
- 52 nejede od 23.12. do 3.1., 29.1., od 1.3. do 7.3., 1.4., od 1.7. do 31.8., 27.10. a 29.10.
- ☎ zastávka jen na objednání; autobus lze objednat na tel. 778 112 007, a to nejpozději 60 min. před odjezdem spoje ze zastávky; výstup nahlaste řidiči při nástupu
- ◖ spoj zastavuje jen pro vystupování

633 Štětí,Hněvice-Snědovice-Úštěk

Doprava Ústeckého kraje

~~**Platí od 30.8.2020**~~
Platí od 13.12.2020

Linka 552633: Přepravu zajišťuje: Dopravní společnost ÚK, p.o.,Velká Hradební 3118/48,400 02 Ústí nad Labem

		PRACOVNÍ DNY								SOBOTA + NEDĚLE							
Číslo spoje:		102	104	156	156	112	114	116	116	202	202	204	206	208	210	210	
Zóna Zastávka		⚒ ♿	⚒ ♿	⚒ 52 ♿	⚒ 52 ♿	⚒ ♿	⚒ ♿	⚒ ♿	⚒ 31 ♿	⑥† ♿	⑥† 25 ♿	⑥† ♿O	⑥† ♿	⑥† ♿	⑥† ♿	⑥† 24 ♿	
651 Štětí,Hněvice,žel.st. 6			**6:48**			**14:48**	**16:48**	~~**19:48**~~	**19:48**			**7:48**	**11:48**	**15:48**			
651 Štětí,B.Němcové 6			6:52			14:52	16:52	~~19:52~~	19:52			7:52	11:52	15:52			
651 Štětí,centrum 6			**6:55**	~~**12:35**~~	**12:35**	**14:55**	**16:55**	~~**19:55**~~	**19:55**			**7:55**	**11:55**	**15:55**			
651 Štětí,aut.nádr. 6	**přij.**		**6:57**	~~**12:37**~~	**12:37**	**14:57**	**16:57**	~~**19:57**~~	**19:57**			**7:57**	**11:57**	**15:57**			
651 Štětí,aut.nádr. 6	**odj.**		**6:58**	~~**12:37**~~	**12:37**	**14:58**	**16:58**	~~**19:58**~~	**19:58**			**7:58**	**11:58**	**15:58**			
651 Štětí,záv. 6			7:00	~~12:39~~	12:39	15:00	17:00	~~20:00~~	20:00			8:00	12:00	16:00			
651 Štětí,zdymadla 6			7:02	~~12:41~~	12:41	15:02	17:02	~~20:02~~	20:02			8:02	12:02	16:02			
654 Hoštka,Na vyhlídce 6			7:03	~~12:42~~	12:42	15:03	17:03	~~20:03~~	20:03			8:03	12:03	16:03			
654 Hoštka,nám. 6			⌇	~~12:44~~	12:44	⌇	⌇	⌇	⌇			⌇	⌇	⌇			
654 Hoštka,Velešická 6			**7:05**	~~**12:45**~~	**12:45**	**15:05**	**17:05**	~~**20:05**~~	**20:05**			**8:05**	**12:05**	**16:05**			
654 Hoštka,Velešice 6			7:07	~~12:47~~	12:47	15:07	17:07	~~20:07~~	20:07			8:07	12:07	16:07			
653 Štětí,Čakovice 6			7:09	~~12:49~~	12:49	15:09	17:09	~~20:09~~	20:09			8:09	12:09	16:09			
653 Štětí,Radouň 6		**5:31**	**7:11**	~~**12:51**~~	**12:51**	**15:11**	**17:11**	~~**20:11**~~	**20:11**	~~**6:26**~~	**6:26**	**8:11**	**12:11**	**16:11**	~~**18:26**~~	**18:26**	
652 Snědovice,Křešov		⌇	⌇	~~12:54~~	12:54	15:14	17:14	⌇	⌇	⌇	⌇	⌇	⌇	⌇	⌇	⌇	
652 Snědovice,Lomy		⌇	⌇	☎~~12:55~~	☎12:55	◖15:15	◖17:15	⌇	⌇	⌇	⌇	⌇	⌇	⌇	⌇	⌇	
652 Snědovice,Strachaly		⌇	⌇	☎~~12:56~~	☎12:56	◖15:16	◖17:16	⌇	⌇	⌇	⌇	⌇	⌇	⌇	⌇	⌇	
652 Snědovice,Lomy		⌇	⌇	☎~~12:57~~	☎12:57	◖15:17	◖17:17	⌇	⌇	⌇	⌇	⌇	⌇	⌇	⌇	⌇	
652 Snědovice,Křešov		5:34	7:14	~~12:58~~	12:58	15:18	17:18	~~20:14~~	20:14	~~6:29~~	6:29	8:14	12:14	16:14	~~18:29~~	18:29	
652 Snědovice		**5:36**	**7:16**	~~**13:00**~~	**13:00**	**15:20**	**17:20**	~~**20:16**~~	**20:16**	~~**6:31**~~	**6:31**	**8:16**	**12:16**	**16:16**	~~**18:31**~~	**18:31**	
652 Snědovice,Střížovice	**přij.**	5:38	7:18	~~13:02~~	13:02	15:22	17:22	~~20:18~~	20:18	~~6:33~~	6:33	8:18	12:18	16:18	~~18:33~~	18:33	
652 Snědovice,Střížovice	**odj.**	5:38	7:18	~~13:04~~	13:04	15:28	17:28	~~20:18~~	20:18	~~6:33~~	6:33	8:18	12:18	16:18	~~18:33~~	18:33	
634 Úštěk,Vědlice,rozc.		5:40	7:20	~~13:06~~	13:06	15:30	17:30	~~20:20~~	20:20	~~6:35~~	6:35	8:20	12:20	16:20	~~18:35~~	18:35	
634 Snědovice,Velký Hubenov		5:42	7:22	~~13:08~~	13:08	15:32	17:32	~~20:22~~	20:22	~~6:37~~	6:37	8:22	12:22	16:22	~~18:37~~	18:37	
634 Snědovice,Sukorady		⌇	⌇	⌇	⌇	⌇	⌇	~~**20:25**~~	**20:25**	~~**6:40**~~	**6:40**	**8:25**	**12:25**	**16:25**	~~**18:40**~~	**18:40**	
634 Snědovice,Sukorady,rozc.		5:44	7:24	~~13:10~~	13:10	15:34	17:34	~~20:27~~	20:27			8:27	12:27	16:27			
634 Úštěk,Robeč,dol.		5:46	7:26	~~13:12~~	13:12	15:36	17:36	~~20:29~~	20:29			8:29	12:29	16:29			
634 Úštěk,Robeč,hor.		5:47	7:27	~~13:13~~	13:13	15:37	17:37	~~20:30~~	20:30			8:30	12:30	16:30			
634 Úštěk,Kalovice		5:50	7:30	~~13:16~~	13:16	15:40	17:40	~~20:33~~	20:33			8:33	12:33	16:33			
634 Úštěk,Rašovice		5:52	7:32	~~13:18~~	13:18	15:42	17:42	~~20:35~~	20:35			8:35	12:35	16:35			
634 Úštěk,Krásná Studánka		5:53	7:33	~~13:19~~	13:19	15:43	17:43	~~20:36~~	20:36			8:36	12:36	16:36			
634 Blíževedly,Skalka,rozc.		5:55	7:35	~~13:21~~	13:21	15:45	17:45	~~20:38~~	20:38			8:38	12:38	16:38			
631 Úštěk,Ostré		5:59	7:39	~~13:25~~	13:25	15:49	17:49	~~20:42~~	20:42			8:42	12:42	16:42			
631 Úštěk,nám.		**6:04**	**7:44**	~~**13:30**~~	**13:30**	**15:54**	**17:54**	~~**20:47**~~	**20:47**			**8:47**	**12:47**	**16:47**			
631 Úštěk,žel.st.		**6:06**	**7:46**			**15:56**	**17:56**						**12:49**				
Délka spoje 30.8.2020 [km]		*23,000*	*36,300*	*40,700*		*43,500*	*43,500*	*36,300*		*9,800*		*36,300*	*37,100*	*36,300*	*9,800*		352,600
Délka spoje 13.12.2020 [km]		*23,000*	*36,300*		*40,700*	*43,500*	*43,500*		*36,300*		*9,800*	*36,300*	*37,100*	*36,300*		*9,800*	352,600

Vysvětlivky: Databáze (101, 201), Databáze (101, 201)

- ⌇ spoj jede po jiné trase
- ♿ odjezdy zpravidla zajišťuje nízkopodlažní vozidlo
- ⚒ jede v pracovních dnech
- ⑥ jede v sobotu
- † jede v neděli a ve státem uznávané svátky
- 24 nejede 24.12.
- 25 nejede 25.12. a 1.1.
- 31 nejede 31.12.
- 52 nejede od 30.8. do 31.8. a od 29.10. do 30.10.
- 52 nejede od 23.12. do 3.1., 29.1., od 1.3. do 7.3., 1.4., od 1.7. do 31.8., 27.10. a 29.10.
- ☎ zastávka jen na objednání; autobus lze objednat na tel. 778 112 007, a to nejpozději 60 min. před odjezdem spoje ze zastávky; výstup nahlaste řidiči při nástupu
- ◖ spoj zastavuje jen pro vystupování
- O spoj přepravuje jízdní kola od 10.4. do 1.11., nejvýše 20 kol

634 Štětí,Hněvice-Štětí,Újezd

DOPRAVA ÚSTECKÉHO KRAJE

Doprava Ústeckého kraje

~~**Platí od 1.7.2020**~~
Platí od 13.12.2020

Linka 552634: Přepravu zajišťuje: Dopravní společnost ÚK, p.o.,Velká Hradební 3118/48,400 02 Ústí nad Labem

		PRACOVNÍ DNY								SOBOTA + NEDĚLE		
Číslo spoje:		101	103	105	107	109	111	113	115	201	203	
Zóna	Zastávka	⚒ ♿	⚒ ♿	⚒ ♿	⚒ ♿	⚒ ♿	⚒ ♿	⚒ ♿	⚒ ♿	⑥† ♿	⑥† ♿	
651	**Štětí,Hněvice,žel.st.**		**6:00**		**☎7:09**	**13:44**	**15:44**	**17:44**	**18:44**			
651	**Štětí,záv.**		**6:05**		⟆	⟆	⟆	⟆	⟆	**6:14**	**18:14**	
651	**Štětí,aut.nádr.**		**6:07**		⟆	⟆	⟆	⟆	⟆	**6:16**	**18:16**	
651	Štětí,B.Němcové		⟆		⟆	13:48	15:48	17:48	18:48	⟆	⟆	
651	**Štětí,centrum**		**6:09**		**7:15**	**13:50**	**15:50**	**17:50**	**18:50**	**6:18**	**18:18**	
651	Štětí,prádelna		6:10		7:16	13:51	15:51	17:51	18:51	6:19	18:19	
651	Štětí,žel.přejezd	5:25	6:11		7:17	13:52	15:52	17:52	18:52	6:20	18:20	
653	**Štětí,Radouň**	**5:29**	⟆	**6:51**	**7:21**	⟆	⟆	⟆	⟆	**6:24**	**18:24**	
653	Štětí,Radouň,Chcebuzská		6:16	6:52		13:57	15:57	17:57	18:57			
653	Štětí,Chcebuz		6:19	6:55		14:00	16:00	18:00	19:00			
653	Štětí,Brocno		6:21	⟆		14:02	16:02	18:02	19:02			
653	Štětí,Chcebuz			6:55		14:05	16:05	18:05	19:05			
653	Štětí,Veselí			6:57		14:07	16:07	18:07	19:07			
653	**Štětí,Újezd**			**6:59**		**14:09**	**16:09**	**18:09**	**19:09**			
	Délka spoje 1.7.2020 [km]	*2,600*	*10,100*	*5,200*	*5,700*	*13,500*	*13,500*	*13,500*	*13,500*	*5,300*	*5,300*	88,200
	Délka spoje 13.12.2020 [km]	*2,600*	*10,100*	*5,200*	*5,700*	*13,500*	*13,500*	*13,500*	*13,500*	*5,300*	*5,300*	88,200

Vysvětlivky: Databáze (101, 201), Databáze (101, 201)

- ⟆ spoj jede po jiné trase
- ♿ odjezdy zpravidla zajišťuje nízkopodlažní vozidlo
- ⚒ jede v pracovních dnech
- ⑥ jede v sobotu
- † jede v neděli a ve státem uznávané svátky
- ☎ spoj jen na objednání; autobus lze objednat na tel. 778 112 007, a to nejpozději 60 min. před odjezdem spoje ze zastávky; výstup nahlaste řidiči při nástupu

634 Štětí,Újezd-Štětí,Hněvice

Doprava Ústeckého kraje

~~**Platí od 1.7.2020**~~
Platí od 13.12.2020

Linka 552634: Přepravu zajišťuje: Dopravní společnost ÚK, p.o.,Velká Hradební 3118/48,400 02 Ústí nad Labem

	PRACOVNÍ DNY							SOBOTA + NEDĚLE		
Číslo spoje:	102	104	106	108	110	112	114	202	204	
Zóna Zastávka	⚒ ♿	⚒ ♿	⚒ ♿	⚒ ♿	⚒ ♿	⚒ ♿	⚒ ♿	⑥† ♿	⑥† ♿	
653 Štětí,Újezd	**4:41**		**7:11**	**14:11**	**16:11**	**18:11**	**19:11**			
653 Štětí,Veselí	4:43		7:13	14:13	16:13	18:13	19:13			
653 Štětí,Chcebuz	4:45		7:15	14:15	16:15	18:15	19:15			
653 Štětí,Brocno	4:48	6:23	7:18	⌇	⌇	⌇	⌇			
653 Štětí,Chcebuz	4:51	6:26	7:21	14:15	16:15	18:15	19:15			
653 Štětí,Radouň,Chcebuzská	4:54	6:29	7:24	14:18	16:18	18:18	19:18			
653 Štětí,Radouň	⌇	⌇	⌇	⌇	⌇	⌇	⌇	**5:26**	**17:26**	
651 Štětí,žel.přejezd	4:58	6:33	7:28	14:23	16:23	18:23	19:23	5:30	17:30	
651 Štětí,prádelna				14:24	16:24	18:24	19:24	5:31	17:31	
651 Štětí,centrum				**14:25**	**16:25**	**18:25**	**19:25**	**5:32**	**17:32**	
651 Štětí,aut.nádr.				**14:27**	**16:27**	**18:27**	**19:27**	**5:34**	**17:34**	
651 Štětí,záv.				⌇	⌇	⌇	⌇	**5:36**	**17:36**	
651 Štětí,Hněvice,žel.st.				**14:31**	**16:31**	**18:31**	**19:31**			
Délka spoje 1.7.2020 [km]	*10,600*	*6,400*	*10,600*	*11,300*	*11,300*	*11,300*	*11,300*	*5,400*	*5,400*	83,600
Délka spoje 13.12.2020 [km]	*10,600*	*6,400*	*10,600*	*11,300*	*11,300*	*11,300*	*11,300*	*5,400*	*5,400*	83,600

Vysvětlivky: Databáze (101, 201), Databáze (101, 201)

- ⌇ spoj jede po jiné trase
- ♿ odjezdy zpravidla zajišťuje nízkopodlažní vozidlo
- ⚒ jede v pracovních dnech
- ⑥ jede v sobotu
- † jede v neděli a ve státem uznávané svátky

635 Úštěk-Hoštka-Štětí-Roudnice n. L.

DOPRAVA ÚSTECKÉHO KRAJE

Doprava Ústeckého kraje

~~**Platí od 30.8.2020**~~
Platí od 13.12.2020

Linka 552635: Přepravu zajišťuje: Dopravní společnost ÚK, p.o.,Velká Hradební 3118/48,400 02 Ústí nad Labem

		PRACOVNÍ DNY																SOBOTA + NEDĚLE		
Číslo spoje:		101	103	105	107	109	111	113	115	117	119	121	123	125	125	127	127	201	201	
Zóna	Zastávka	⚒ ♿	⚒ ♿	⚒ ♿	⚒ ♿	⚒ ♿	⚒ ♿	⚒ ♿	⚒ ♿	⚒ ♿	⚒ ♿	⚒ ♿	⚒ ♿	⚒ ♿	⚒ 31 ♿	⚒ ♿	⚒ 31 ♿	† 15 ♿	† 15 ♿	
631	**Úštěk,žel.st.**	**4:35**			**6:49**	**8:35**		**12:35**		**14:35**		**16:35**	**17:35**							
631	**Úštěk,nám.**	**4:37**			**6:51**	**8:37**		**12:37**	**13:37**	**14:37**		**16:37**	**17:37**							
631	Úštěk,údolí	4:38			6:52	8:38		12:38	13:38	14:38		16:38	17:38							
631	Úštěk,Lhota,rozc.0.7	4:41			6:55	8:41		12:41	13:41	14:41		16:41	17:41							
634	Úštěk,Tetčiněves	4:43			6:57	8:43		12:43	13:43	14:43		16:43	17:43							
634	Úštěk,Rochov	4:45			6:59	8:45		12:45	13:45	14:45		16:45	17:45							
637	Drahobuz,Strážiště,rozc.	4:47			7:01	8:47		12:47	13:47	14:47		16:47	17:47							
634	Úštěk,Vědlice	⌇			7:02	⌇		⌇	⌇	⌇		⌇	⌇							
634	Úštěk,Julčín	⌇			7:05	⌇		⌇	⌇	⌇		⌇	⌇							
634	Úštěk,Vědlice	4:48			7:08	8:48		12:48	13:48	14:48		16:48	17:48							
637	**Drahobuz**	**4:51**			**7:11**	**8:51**		**12:51**	**13:51**	**14:51**		**16:51**	**17:51**			**~~20:51~~**	**20:51**	**~~20:51~~**	**20:51**	
654	Hoštka,Malešov,rozc.	4:53			7:13	8:53		12:53	13:53	14:53		16:53	17:53			~~20:53~~	20:53	~~20:53~~	20:53	
654	Hoštka,Malešov	4:55			7:15	8:55		12:55	13:55	14:55		16:55	17:55			~~20:55~~	20:55	~~20:55~~	20:55	
654	**Hoštka,nám.** 6	**5:00**	**6:00**		**7:20**	**9:00**		**13:00**	**14:00**	**15:00**	**16:00**	**17:00**	**18:00**	**~~19:00~~**	**19:00**	**~~21:00~~**	**21:00**	**~~21:00~~**	**21:00**	
654	Hoštka,Na vyhlídce 6	5:02	6:02		7:22	9:02		13:02	14:02	15:02	16:02	17:02	18:02	~~19:02~~	19:02	~~21:02~~	21:02	~~21:02~~	21:02	
651	Štětí,zdymadla 6	5:03	6:03		7:23	9:03		13:03	14:03	15:03	16:03	17:03	18:03	~~19:03~~	19:03	~~21:03~~	21:03	~~21:03~~	21:03	
651	Štětí,záv. 6	5:05	6:05		7:25	9:05		13:05	14:05	15:05	16:05	17:05	18:05	~~19:05~~	19:05	~~21:05~~	21:05	~~21:05~~	21:05	
651	**Štětí,aut.nádr.** 6 příj.	**5:07**	**6:07**		**7:27**	**9:07**		**13:07**	**14:07**	**15:07**	**16:07**	**17:07**	**18:07**	**~~19:07~~**	**19:07**	**~~21:07~~**	**21:07**	**~~21:07~~**	**21:07**	
651	**Štětí,aut.nádr.** 6 odj.	**5:08**	**6:08**			**9:08**	**11:08**	**13:08**	**14:08**	**15:08**	**16:08**	**17:08**	**18:08**	**~~19:08~~**	**19:08**	**~~21:08~~**	**21:08**	**~~21:08~~**	**21:08**	
651	Štětí,Hněvice,rozc.žel.st. 6	|	|			|	|	|	|	|	|	|	|	|	|	|	|	|	
651	**Štětí,Hněvice,žel.st.** 6 příj.	**5:12**	**6:12**			**9:12**	**11:12**	**13:12**	**14:12**	**15:12**	**16:12**	**17:12**	**18:12**	**~~19:12~~**	**19:12**	**~~21:12~~**	**21:12**	**~~21:12~~**	**21:12**	
651	**Štětí,Hněvice,žel.st.** 6 odj.	**5:14**		**6:44**		**9:14**	**11:14**	**13:14**	**14:14**	**15:14**	**16:14**	**17:14**	**18:14**			**~~21:14~~**	**21:14**	**~~21:14~~**	**21:14**	
651	Štětí,Hněvice,obec 6	5:16		6:46		9:16	11:16	13:16	14:16	15:16	16:16	17:16	18:16			~~21:16~~	21:16	~~21:16~~	21:16	
651	Štětí,Hněvice,čerp.st. 6	5:18		6:48		9:18	11:18	13:18	14:18	15:18	16:18	17:18	18:18			~~21:18~~	21:18	~~21:18~~	21:18	
658	Horní Počaply 5	5:20		6:50		9:20	11:20	13:20	14:20	15:20	16:20	17:20	18:20			~~21:20~~	21:20	~~21:20~~	21:20	
658	Horní Počaply,žel.st. 5	5:22		6:52		9:22	11:22	13:22	14:22	15:22	16:22	17:22	18:22			~~21:22~~	21:22	~~21:22~~	21:22	
682	Bechlín,ObÚ 6	5:28		6:58		9:28	11:28	13:28	14:28	15:28	16:28	17:28	18:28			~~21:28~~	21:28	~~21:28~~	21:28	
685	Krabčice 6	5:32		7:02		9:32	11:32	13:32	14:32	15:32	16:32	17:32	18:32			~~21:32~~	21:32	~~21:32~~	21:32	
685	Krabčice,Vesce,rozc.1.0 6	5:33		7:03		9:33	11:33	13:33	14:33	15:33	16:33	17:33	18:33			~~21:33~~	21:33	~~21:33~~	21:33	
661	Roudnice n.L.,Čihadla 7	5:35		7:05		9:35	11:35	13:35	14:35	15:35	16:35	17:35	18:35			~~21:35~~	21:35	~~21:35~~	21:35	
661	**Roudnice n.L.,Purkyňovo nám.** 7	**5:37**		**7:07**		**9:37**	**11:37**	**13:37**	**14:37**	**15:37**	**16:37**	**17:37**	**18:37**			**~~21:37~~**	**21:37**	**~~21:37~~**	**21:37**	
661	**Roudnice n.L.,aut.nádr.** 7	**5:40**		**7:10**		**9:40**	**11:40**	**13:40**	**14:40**	**15:40**	**16:40**	**17:40**	**18:40**			**~~21:40~~**	**21:40**	**~~21:40~~**	**21:40**	
	Délka spoje 30.8.2020 [km]	*40,200*	*6,800*	*16,400*	*26,000*	*40,200*	*18,000*	*40,200*	*39,400*	*40,200*	*23,200*	*40,200*	*40,200*	*6,800*		*29,200*		*29,200*		436,200
	Délka spoje 13.12.2020 [km]	*40,200*	*6,800*	*16,400*	*26,000*	*40,200*	*18,000*	*40,200*	*39,400*	*40,200*	*23,200*	*40,200*	*40,200*		*6,800*		*29,200*		*29,200*	436,200

Vysvětlivky: Databáze (101, 201), Databáze (101, 201)

|	spoj zastávkou projíždí
⌇	spoj jede po jiné trase
♿	odjezdy zpravidla zajišťuje nízkopodlažní vozidlo
⚒	jede v pracovních dnech
†	jede v neděli a ve státem uznávané svátky
15	nejede 27.9.
15	nejede od 24.12. do 26.12., 1.1., 2.4., 4.4., 1.5., 8.5. a od 4.7. do 5.7.
31	nejede 31.12.
	Upozorňujeme cestující, že některé spoje z provozních důvodů dočasně nepojedou. Omlouváme se za komplikace. Pro více informací sledujte www.dopravauk.cz nebo tel. 778112007.
0	číslo tarifního pásma PID (v takto označených zastávkách je uznáván také Tarif PID)

635 Roudnice n. L.-Štětí-Hoštka-Úštěk

Doprava Ústeckého kraje

~~Platí od 30.8.2020~~
Platí od 13.12.2020

Linka 552635: Přepravu zajišťuje: Dopravní společnost ÚK, p.o.,Velká Hradební 3118/48,400 02 Ústí nad Labem

PRACOVNÍ DNY

Číslo spoje:		102	104	106	108	110	112	114	116	118	118	120	122	122	124	124	126	126
Zóna	Zastávka	⚒ ♿	⚒ ♿	⚒ ♿	⚒ ♿	⚒ ♿	⚒ ♿	⚒ ♿	⚒ ♿	⚒ 52 ♿	⚒ 52 ♿	⚒ ♿	⚒ ♿	⚒ 31 ♿	⚒ ♿	⚒ 31 ♿	⚒ ♿	⚒ 31 ♿
661	**Roudnice n.L.,aut.nádr.** 7	**5:06**	**6:16**	**7:16**		**12:16**	**13:16**	**14:16**	**15:16**	~~**16:16**~~	**16:16**	**17:16**	~~**18:16**~~	**18:16**			~~**22:06**~~	**22:06**
661	**Roudnice n.L.,Purkyňovo nám.** 7	**5:08**	**6:18**	**7:18**		**12:18**	**13:18**	**14:18**	**15:18**	~~**16:18**~~	**16:18**	**17:18**	~~**18:18**~~	**18:18**			~~**22:08**~~	**22:08**
661	Roudnice n.L.,Čihadla 7	5:10	6:20	7:20		12:20	13:20	14:20	15:20	~~16:20~~	16:20	17:20	~~18:20~~	18:20			~~22:10~~	22:10
685	Krabčice,Vesce,rozc.1.0 6	5:12	6:22	7:22		12:22	13:22	14:22	15:22	~~16:22~~	16:22	17:22	~~18:22~~	18:22			~~22:12~~	22:12
685	Krabčice 6	5:13	6:23	7:23		12:23	13:23	14:23	15:23	~~16:23~~	16:23	17:23	~~18:23~~	18:23			~~22:13~~	22:13
682	Bechlín,ObÚ 6	5:17	6:27	7:27		12:27	13:27	14:27	15:27	~~16:27~~	16:27	17:27	~~18:27~~	18:27			~~22:17~~	22:17
658	Horní Počaply,žel.st. 5	5:23	6:33	7:33		12:33	13:33	14:33	15:33	~~16:33~~	16:33	17:33	~~18:33~~	18:33			~~22:23~~	22:23
658	Horní Počaply 5	5:25	6:35	7:35		12:35	13:35	14:35	15:35	~~16:35~~	16:35	17:35	~~18:35~~	18:35			~~22:25~~	22:25
651	Štětí,Hněvice,čerp.st. 6	5:27	6:37	7:37		12:37	13:37	14:37	15:37	~~16:37~~	16:37	17:37	~~18:37~~	18:37			~~22:27~~	22:27
651	Štětí,Hněvice,obec 6	5:29	6:39	7:39		12:39	13:39	14:39	15:39	~~16:39~~	16:39	17:39	~~18:39~~	18:39			~~22:29~~	22:29
651	**Štětí,Hněvice,žel.st.** 6 příj.	**5:31**	**6:41**	**7:41**		**12:41**	**13:41**	**14:41**	**15:41**	~~**16:41**~~	**16:41**	**17:41**	~~**18:41**~~	**18:41**			~~**22:31**~~	**22:31**
651	**Štětí,Hněvice,žel.st.** 6 odj.	**5:33**	**6:43**		**9:43**	**12:43**	**13:43**	**14:43**	**15:43**	~~**16:43**~~	**16:43**	**17:43**	~~**18:43**~~	**18:43**	~~**19:43**~~	**19:43**	~~**22:33**~~	**22:33**
651	Štětí,Hněvice,rozc.žel.st. 6	|	|		|	|	|	|	|	|	|	|	|	|	|	|	|	|
651	**Štětí,aut.nádr.** 6 příj.	**5:38**	**6:48**		**9:48**	**12:48**	**13:48**	**14:48**	**15:48**	~~**16:48**~~	**16:48**	**17:48**	~~**18:48**~~	**18:48**	~~**19:48**~~	**19:48**	~~**22:38**~~	**22:38**
651	**Štětí,aut.nádr.** 6 odj.	**5:39**	**6:49**		**9:49**	**12:49**	**13:49**	**14:49**	**15:49**	~~**16:49**~~	**16:49**	**17:49**	~~**18:49**~~	**18:49**	~~**19:49**~~	**19:49**	~~**22:39**~~	**22:39**
651	Štětí,záv. 6	5:41	6:51		9:51	12:51	13:51	14:51	15:51	◖~~16:51~~	◖16:51	17:51	~~18:51~~	18:51	~~19:51~~	19:51	~~22:41~~	22:41
651	Štětí,zdymadla 6	5:43	6:53		9:53	12:53	13:53	14:53	15:53	◖~~16:53~~	◖16:53	17:53	~~18:53~~	18:53	~~19:53~~	19:53	~~22:43~~	22:43
654	Hoštka,Na vyhlídce 6	5:44	6:54		9:54	12:54	13:54	14:54	15:54	◖~~16:54~~	◖16:54	17:54	~~18:54~~	18:54	~~19:54~~	19:54	~~22:44~~	22:44
654	**Hoštka,nám.** 6	**5:46**	**6:56**		**9:56**	**12:56**	**13:56**	**14:56**	**15:56**	◖~~**16:56**~~	◖**16:56**	**17:56**	~~**18:56**~~	**18:56**	~~**19:56**~~	**19:56**	~~**22:46**~~	**22:46**
654	Hoštka,Malešov	5:51	7:01		10:01	13:01	14:01	15:01	16:01			18:01			~~20:01~~	20:01	◖~~22:51~~	◖22:51
654	Hoštka,Malešov,rozc.	5:53	7:03		10:03	13:03	14:03	15:03	16:03			18:03			~~20:03~~	20:03	◖~~22:53~~	◖22:53
637	**Drahobuz**	**5:55**	**7:05**		**10:05**	**13:05**	**14:05**	**15:05**	**16:05**			**18:05**			~~**20:05**~~	**20:05**	◖~~**22:55**~~	◖**22:55**
634	Úštěk,Vědlice	⌇	⌇		⌇	⌇	14:08	⌇	⌇			⌇						
634	Úštěk,Julčín	⌇	⌇		⌇	⌇	◖14:11	⌇	⌇			⌇						
634	Úštěk,Vědlice	5:58	7:08		10:08	13:08	14:14	15:08	16:08			18:08						
637	Drahobuz,Strážiště,rozc.	5:59	7:09		10:09	13:09	14:15	15:09	16:09			18:09						
634	Úštěk,Rochov	6:01	7:11		10:11	13:11	14:17	15:11	16:11			18:11						
634	Úštěk,Tetčiněves	6:03	7:13		10:13	13:13	14:19	15:13	16:13			18:13						
631	Úštěk,Lhota,rozc.0.7	6:05	7:15		10:15	13:15	14:21	15:15	16:15			18:15						
631	Úštěk,údolí	6:08	7:18		10:18	13:18	14:24	15:18	16:18			18:18						
631	**Úštěk,nám.**	**6:09**	**7:19**		**10:19**	**13:19**	**14:25**	**15:19**	**16:19**			**18:19**						
631	**Úštěk,žel.st.**	**6:11**	**7:21**		**10:21**				**16:21**			**18:21**						
	Délka spoje 30.8.2020 [km]	*39,900*	*39,900*	*16,200*	*23,700*	*39,100*	*42,900*	*39,100*	*39,900*	*22,700*		*39,900*	*22,700*		*12,500*		*28,700*	
	Délka spoje 13.12.2020 [km]	*39,900*	*39,900*	*16,200*	*23,700*	*39,100*	*42,900*	*39,100*	*39,900*		*22,700*	*39,900*		*22,700*		*12,500*		*28,700*

SOBOTA + NEDĚLE

Číslo spoje:	202	202
Zastávka	† 15 ♿	† 15 ♿
Roudnice n.L.,aut.nádr. 7	~~**21:46**~~	**21:46**
Roudnice n.L.,Purkyňovo nám. 7	~~**21:48**~~	**21:48**
Roudnice n.L.,Čihadla 7	~~21:50~~	21:50
Krabčice,Vesce,rozc.1.0 6	~~21:52~~	21:52
Krabčice 6	~~21:53~~	21:53
Bechlín,ObÚ 6	~~21:57~~	21:57
Horní Počaply,žel.st. 5	~~22:03~~	22:03
Horní Počaply 5	~~22:05~~	22:05
Štětí,Hněvice,čerp.st. 6	~~22:07~~	22:07
Štětí,Hněvice,obec 6	~~22:09~~	22:09
Štětí,Hněvice,žel.st. 6 příj.	~~**22:11**~~	**22:11**
Štětí,Hněvice,žel.st. 6 odj.	~~**22:13**~~	**22:13**
Štětí,Hněvice,rozc.žel.st. 6	|	|
Štětí,aut.nádr. 6 příj.	~~**22:18**~~	**22:18**
Štětí,aut.nádr. 6 odj.	~~**22:19**~~	**22:19**
Štětí,záv. 6	~~22:21~~	22:21
Štětí,zdymadla 6	~~22:23~~	22:23
Hoštka,Na vyhlídce 6	~~22:24~~	22:24
Hoštka,nám. 6	~~**22:26**~~	**22:26**
Hoštka,Malešov	◖~~22:31~~	◖22:31
Hoštka,Malešov,rozc.	◖~~22:33~~	◖22:33
Drahobuz	◖~~**22:35**~~	◖**22:35**
Úštěk,Vědlice		
Úštěk,Julčín		
Úštěk,Vědlice		
Drahobuz,Strážiště,rozc.		
Úštěk,Rochov		
Úštěk,Tetčiněves		
Úštěk,Lhota,rozc.0.7		
Úštěk,údolí		
Úštěk,nám.		
Úštěk,žel.st.		
Délka spoje 30.8.2020 [km]	*28,700*	
Délka spoje 13.12.2020 [km]		*28,700*

435,900
435,900

Vysvětlivky: Databáze (101, 201), Databáze (101, 201)

|	spoj zastávkou projíždí
⌇	spoj jede po jiné trase
♿	odjezdy zpravidla zajišťuje nízkopodlažní vozidlo
⚒	jede v pracovních dnech
†	jede v neděli a ve státem uznávané svátky
15	nejede 27.9.
15	nejede od 24.12. do 26.12., 1.1., 2.4., 4.4., 1.5., 8.5. a od 4.7. do 5.7.
31	nejede 31.12.
52	nejede od 30.8. do 31.8. a od 29.10. do 30.10.
52	nejede od 23.12. do 3.1., 29.1., od 1.3. do 7.3., 1.4., od 1.7. do 31.8., 27.10. a 29.10.
	Upozorňujeme cestující, že některé spoje z provozních důvodů dočasně nepojedou. Omlouváme se za komplikace. Pro více informací sledujte www.dopravauk.cz nebo tel. 778112007.
0	číslo tarifního pásma PID (v takto označených zastávkách je uznáván také Tarif PID)
◖	spoj zastavuje jen pro vystupování

636 Úštěk-Liběšice-Polepy-Roudnice n. L.

Doprava Ústeckého kraje

~~Platí od 26.8.2020~~
Platí od 13.12.2020

Linka 552636: Přepravu zajišťuje: Dopravní společnost ÚK, p.o.,Velká Hradební 3118/48,400 02 Ústí nad Labem

PRACOVNÍ DNY

Číslo spoje:		101	103	105	111	117	151	151	121	153	153	125	127	127
Zóna	Zastávka	⚒ ♿	⚒ ♿	⚒ ♿	⚒ ♿	⚒ ♿	⚒ 52 ♿	⚒ 52 ♿	⚒ ♿	⚒ 52 ♿	⚒ 52 ♿	⚒ ♿	⚒ ♿	⚒ 31 ♿
631	**Úštěk,nám.**			**7:35**			~~**13:25**~~	**13:25**	**14:51**	~~**15:25**~~	**15:25**		~~**20:51**~~	**20:51**
631	Úštěk,žel.st. **příj.**			7:37			~~13:27~~	13:27	14:53	~~15:27~~	15:27		~~20:53~~	20:53
631	Úštěk,žel.st. **odj.**			7:38			~~13:28~~	13:28	14:54	~~15:28~~	15:28		~~20:54~~	20:54
631	Úštěk,předměstí			7:39			~~13:29~~	13:29	14:55	~~15:29~~	15:29		~~20:55~~	20:55
635	Liběšice,Zimoř			7:41			~~13:31~~	13:31	14:57	~~15:31~~	15:31		~~20:57~~	20:57
635	Liběšice,škola			⌇			~~13:33~~	13:33	⌇	~~15:33~~	15:33		⌇	⌇
635	**Liběšice** **příj.**			**7:43**			⌇	⌇	**14:59**	⌇	⌇		~~**20:59**~~	**20:59**
635	**Liběšice** **odj.**	**5:00**		**7:44**	**9:00**	**13:00**	⌇	⌇	**15:00**	⌇	⌇	**17:00**	~~**21:00**~~	**21:00**
673	Chotiněves	5:03		7:47	9:03	13:03	~~13:37~~	13:37	15:03	~~15:37~~	15:37	17:03	~~21:03~~	21:03
673	Chotiněves,Jištěrpy	5:05		7:49	9:05	13:05	~~13:39~~	13:39	15:05	~~15:39~~	15:39	17:05	~~21:05~~	21:05
671	Polepy,Libínky	5:07		7:51	9:07	13:07	~~13:41~~	13:41	15:07	~~15:41~~	15:41	17:07	~~21:07~~	21:07
671	Polepy,Hrušovany	5:09		7:53	9:09	13:09	~~13:43~~	13:43	15:09	~~15:43~~	15:43	17:09	~~21:09~~	21:09
671	**Polepy,žel.st.** **příj.**	**5:11**		**7:55**	**9:11**	**13:11**	⌇	⌇	**15:11**	⌇	⌇	**17:11**	~~**21:11**~~	**21:11**
671	**Polepy,žel.st.** **odj.**	~~**5:14**~~	**7:09**	**7:55**	**9:14**	**13:14**	⌇	⌇	**15:14**	⌇	⌇	**17:14**	~~**21:14**~~	**21:14**
671	**Polepy,škola**	**5:15**	**7:10**	**7:56**	**9:15**	**13:15**	~~**13:46**~~	**13:46**	**15:15**	~~**15:46**~~	**15:46**	**17:15**	~~**21:15**~~	**21:15**
671	Polepy,u přejezdu	5:16	7:11		9:16	13:16			15:16			17:16	~~21:16~~	21:16
655	Vrutice	5:18	7:13		9:18	13:18			15:18			17:18	~~21:18~~	21:18
655	Vrutice,Svařenice	5:19	7:14		9:19	13:19			15:19			17:19	~~21:19~~	21:19
655	Vrutice,Svařenice,Vrbická	5:20	7:15		9:20	13:20			15:20			17:20	~~21:20~~	21:20
656	Vrbice	5:22	7:17		9:22	13:22			15:22			17:22	~~21:22~~	21:22
656	Vrbice,Vetlá	5:25	7:20		9:25	13:25			15:25			17:25	~~21:25~~	21:25
668	Brzánky,rozc.	5:27	7:22		9:27	13:27			15:27			17:27	~~21:27~~	21:27
667	Kyškovice,Hamráček,rozc.	5:29	7:24		9:29	13:29			15:29			17:29	~~21:29~~	21:29
667	Kyškovice	5:31	7:26		9:31	13:31			15:31			17:31	~~21:31~~	21:31
667	Vědomice,rozc.0.7	5:34	7:29		9:34	13:34			15:34			17:34	~~21:34~~	21:34
661	**Roudnice n.L.,aut.nádr. 7** **příj.**	~~**5:36**~~	~~**7:31**~~		~~**9:36**~~	~~**13:36**~~			~~**15:36**~~			~~**17:36**~~	~~**21:36**~~	~~**21:36**~~
661	**Roudnice n.L.,aut.nádr. 7** **odj.**	~~**5:38**~~	~~**7:33**~~		~~**9:38**~~	~~**13:38**~~			~~**15:38**~~			~~**17:38**~~	~~**21:38**~~	~~**21:38**~~
661	Roudnice n.L.,Purkyňovo nám. 7	~~5:40~~	~~7:35~~		~~9:40~~	~~13:40~~			~~15:40~~			~~17:40~~	~~21:40~~	~~21:40~~
661	**Roudnice n.L.,Čihadla 7**	~~**5:42**~~	⌇		⌇	~~**13:42**~~			⌇			⌇	~~**21:42**~~	~~**21:42**~~
661	**Roudnice n.L.,nemocnice 7**		~~**7:37**~~		~~**9:42**~~				~~**15:42**~~			~~**17:42**~~		
	Délka spoje 26.8.2020 [km]	*23,300*	*14,800*	*13,500*	*22,700*	*23,300*	*13,900*		*27,600*	*13,900*		*22,700*	*28,200*	
	Délka spoje 13.12.2020 [km]	*23,300*	*14,800*	*13,500*	*22,700*	*23,300*		*13,900*	*27,600*		*13,900*	*22,700*		*28,200*

SOBOTA + NEDĚLE

Číslo spoje:		201	203	205	205	207	207	
Zóna	Zastávka	⑥† ♿O	⑥† ♿O	⑥† ♿	⑥†24 ♿	†15 ♿	†15 ♿	
631	**Úštěk,nám.**	**8:51**	**12:51**	~~**16:51**~~	**16:51**	~~**20:59**~~	**20:59**	
631	Úštěk,žel.st. **příj.**	8:53	12:53	~~16:53~~	16:53	~~21:01~~	21:01	
631	Úštěk,žel.st. **odj.**	8:54	12:54	~~16:54~~	16:54	~~21:01~~	21:01	
631	Úštěk,předměstí	8:55	12:55	~~16:55~~	16:55	~~21:02~~	21:02	
635	Liběšice,Zimoř	8:57	12:57	~~16:57~~	16:57	~~21:04~~	21:04	
635	Liběšice,škola	⌇	⌇	⌇	⌇	⌇	⌇	
635	**Liběšice** **příj.**	**8:59**	**12:59**	~~**16:59**~~	**16:59**	~~**21:06**~~	**21:06**	
635	**Liběšice** **odj.**	**9:00**	**13:00**	~~**17:00**~~	**17:00**	~~**21:06**~~	**21:06**	
673	Chotiněves	9:03	13:03	~~17:03~~	17:03	~~21:09~~	21:09	
673	Chotiněves,Jištěrpy	9:05	13:05	~~17:05~~	17:05	~~21:11~~	21:11	
671	Polepy,Libínky	9:07	13:07	~~17:07~~	17:07	~~21:13~~	21:13	
671	Polepy,Hrušovany	9:09	13:09	~~17:09~~	17:09	~~21:15~~	21:15	
671	**Polepy,žel.st.** **příj.**	**9:11**	**13:11**	~~**17:11**~~	**17:11**	~~**21:17**~~	**21:17**	
671	**Polepy,žel.st.** **odj.**	**9:11**	**13:11**	~~**17:11**~~	**17:11**	~~**21:17**~~	**21:17**	
671	**Polepy,škola**	**9:12**	**13:12**	~~**17:12**~~	**17:12**	⌇	⌇	
671	Polepy,u přejezdu	9:13	13:13	~~17:13~~	17:13	~~21:18~~	21:18	
655	Vrutice	9:15	13:15	~~17:15~~	17:15	~~21:20~~	21:20	
655	Vrutice,Svařenice	9:16	13:16	~~17:16~~	17:16	~~21:21~~	21:21	
655	Vrutice,Svařenice,Vrbická	9:17	13:17	~~17:17~~	17:17	~~21:22~~	21:22	
656	Vrbice	9:19	13:19	~~17:19~~	17:19	~~21:24~~	21:24	
656	Vrbice,Vetlá	9:22	13:22	~~17:22~~	17:22	~~21:27~~	21:27	
668	Brzánky,rozc.	9:24	13:24	~~17:24~~	17:24	~~21:29~~	21:29	
667	Kyškovice,Hamráček,rozc.	9:26	13:26	~~17:26~~	17:26	~~21:31~~	21:31	
667	Kyškovice	9:28	13:28	~~17:28~~	17:28	~~21:33~~	21:33	
667	Vědomice,rozc.0.7	9:31	13:31	~~17:31~~	17:31	~~21:36~~	21:36	
661	**Roudnice n.L.,aut.nádr. 7** **příj.**	**9:33**	**13:33**	~~**17:33**~~	**17:33**	~~**21:38**~~	**21:38**	
661	**Roudnice n.L.,aut.nádr. 7** **odj.**					~~**21:38**~~	**21:38**	
661	Roudnice n.L.,Purkyňovo nám. 7					~~21:40~~	21:40	
661	**Roudnice n.L.,Čihadla 7**					~~**21:42**~~	**21:42**	
661	**Roudnice n.L.,nemocnice 7**							
	Délka spoje 26.8.2020 [km]	*26,600*	*26,600*	*26,600*		*27,000*		310,700
	Délka spoje 13.12.2020 [km]	*26,600*	*26,600*		*26,600*		*27,000*	310,700

Vysvětlivky: Databáze (101, 201), Databáze (101, 201)

- ⌇ spoj jede po jiné trase
- ♿ odjezdy zpravidla zajišťuje nízkopodlažní vozidlo
- ⚒ jede v pracovních dnech
- ⑥ jede v sobotu
- † jede v neděli a ve státem uznávané svátky
- 15 nejede 27.9.
- 15 nejede od 24.12. do 26.12., 1.1., 2.4., 4.4., 1.5., 8.5. a od 4.7. do 5.7.
- 24 nejede 24.12.
- 31 nejede 31.12.
- 52 nejede od 26.8. do 31.8. a od 29.10. do 30.10.
- 52 nejede od 23.12. do 3.1., 29.1., od 1.3. do 7.3., 1.4., od 1.7. do 31.8., 27.10. a 29.10.
- 0 číslo tarifního pásma PID (v takto označených zastávkách je uznáván také Tarif PID)
- O spoj přepravuje jízdní kola od 10.4. do 1.11., nejvýše 20 kol

636 Roudnice n. L.-Polepy-Liběšice-Úštěk

Doprava Ústeckého kraje

~~**Platí od 26.8.2020**~~
Platí od 13.12.2020

Linka 552636: Přepravu zajišťuje: Dopravní společnost ÚK, p.o.,Velká Hradební 3118/48,400 02 Ústí nad Labem

PRACOVNÍ DNY

Číslo spoje:		102	104	108	110	112	152	152	114	154	154	118	122	122	124	124
Zóna	Zastávka	⚒ ♿	⚒ ♿	⚒ ♿	⚒ ♿	⚒ ♿	⚒ 52 ♿	⚒ 52 ♿	⚒ ♿	⚒ 52 ♿	⚒ 52 ♿	⚒ ♿	⚒ ♿	⚒ 31 ♿	⚒ ♿	⚒ 31 ♿
661	**Roudnice n.L.,nemocnice** 7				**10:12**	**12:12**						**16:12**	~~**18:12**~~	**18:12**		
661	**Roudnice n.L.,Čihadla** 7	**6:12**			⌇	⌇			**14:12**			⌇	⌇	⌇	~~**22:12**~~	**22:12**
661	Roudnice n.L.,Purkyňovo nám. 7	6:14			10:14	12:14			14:14			16:14	~~18:14~~	18:14	~~22:14~~	22:14
661	**Roudnice n.L.,aut.nádr.** 7 **přij.**	**6:17**			**10:17**	**12:17**			**14:17**			**16:17**	~~**18:17**~~	**18:17**	~~**22:17**~~	**22:17**
661	**Roudnice n.L.,aut.nádr.** 7 **odj.**	**6:19**			**10:19**	**12:19**			**14:19**			**16:19**	~~**18:19**~~	**18:19**	~~**22:19**~~	**22:19**
667	Vědomice,rozc.0.7	6:21			10:21	12:21			14:21			16:21	~~18:21~~	18:21	~~22:21~~	22:21
667	Kyškovice	6:24			10:24	12:24			14:24			16:24	~~18:24~~	18:24	~~22:24~~	22:24
667	Kyškovice,Hamráček,rozc.	6:26			10:26	12:26			14:26			16:26	~~18:26~~	18:26	~~22:26~~	22:26
668	Brzánky,rozc.	6:28			10:28	12:28			14:28			16:28	~~18:28~~	18:28	~~22:28~~	22:28
656	Vrbice,Vetlá	6:30			10:30	12:30			14:30			16:30	~~18:30~~	18:30	~~22:30~~	22:30
656	Vrbice	6:33			10:33	12:33			14:33			16:33	~~18:33~~	18:33	~~22:33~~	22:33
655	Vrutice,Svařenice,Vrbická	6:35			10:35	12:35			14:35			16:35	~~18:35~~	18:35	~~22:35~~	22:35
655	Vrutice,Svařenice	6:36			10:36	12:36			14:36			16:36	~~18:36~~	18:36	~~22:36~~	22:36
655	Vrutice	6:37			10:37	12:37			14:37			16:37	~~18:37~~	18:37	~~22:37~~	22:37
671	Polepy,u přejezdu	6:39			10:39	12:39			14:39			16:39	~~18:39~~	18:39	~~22:39~~	22:39
671	Polepy,škola	6:40		8:43	10:40	12:40	~~13:47~~	13:47	14:40	~~15:47~~	15:47	16:40	~~18:40~~	18:40	⌇	⌇
671	**Polepy,žel.st.** **přij.**	**6:41**		**8:44**	**10:41**	**12:41**	~~**13:48**~~	**13:48**	**14:41**	~~**15:48**~~	**15:48**	**16:41**	~~**18:41**~~	**18:41**	~~**22:40**~~	**22:40**
671	**Polepy,žel.st.** **odj.**	**6:44**	**7:29**	**8:44**	**10:44**	**12:44**	~~**13:49**~~	**13:49**	**14:44**	~~**15:49**~~	**15:49**	**16:44**	~~**18:44**~~	**18:44**	~~**22:42**~~	**22:42**
671	Polepy,Hrušovany	6:46	7:31	8:46	10:46	12:46	~~13:51~~	13:51	14:46	~~15:51~~	15:51	16:46	~~18:46~~	18:46	~~22:44~~	22:44
671	Polepy,Libínky	6:48	7:33	8:48	10:48	12:48	~~13:53~~	13:53	14:48	~~15:53~~	15:53	16:48	~~18:48~~	18:48	~~22:46~~	22:46
673	Chotiněves,Jištěrpy	6:50	7:35	8:50	10:50	12:50	~~13:55~~	13:55	14:50	~~15:55~~	15:55	16:50	~~18:50~~	18:50	~~22:48~~	22:48
673	Chotiněves	6:52	7:37	8:52	10:52	12:52	~~13:57~~	13:57	14:52	~~15:57~~	15:57	16:52	~~18:52~~	18:52	~~22:50~~	22:50
635	**Liběšice** **přij.**	**6:55**	⌇	**8:55**	**10:55**	**12:55**	~~**14:00**~~	**14:00**	**14:55**	~~**16:00**~~	**16:00**	**16:55**	~~**18:55**~~	**18:55**	~~**22:53**~~	**22:53**
635	**Liběšice** **odj.**	**6:57**	⌇		**10:57**				**14:57**				~~**18:57**~~	**18:57**	~~**22:55**~~	**22:55**
635	Liběšice,škola	⌇	7:41		⌇				⌇				⌇	⌇	⌇	⌇
635	Liběšice,Zimoř	6:59	7:43		10:59				14:59				~~18:59~~	18:59	~~22:57~~	22:57
631	Úštěk,předměstí	7:01	7:45		11:01				15:01				~~19:01~~	19:01	~~22:59~~	22:59
631	Úštěk,žel.st. **přij.**	7:02	|		11:02				15:02				~~19:02~~	19:02	~~23:00~~	23:00
631	Úštěk,žel.st. **odj.**	7:03	|		11:03				15:03				~~19:03~~	19:03	~~23:01~~	23:01
631	**Úštěk,nám.**	**7:05**	**7:48**		**11:05**				**15:05**				~~**19:05**~~	**19:05**	~~**23:03**~~	**23:03**
	Délka spoje 26.8.2020 [km]	*28,400*	*13,300*	*8,600*	*27,800*	*22,900*	*8,600*		*28,400*	*8,600*		*22,900*	*27,800*		*27,300*	
	Délka spoje 13.12.2020 [km]	*28,400*	*13,300*	*8,600*	*27,800*	*22,900*		*8,600*	*28,400*		*8,600*	*22,900*		*27,800*		*27,300*

SOBOTA + NEDĚLE

Číslo spoje:		202	204	206	206	208	208	
Zóna	Zastávka	⑥† ♿O	⑥† ♿O	⑥† ♿	⑥† 24 ♿	† 15 ♿	† 15 ♿	
661	**Roudnice n.L.,nemocnice** 7							
661	**Roudnice n.L.,Čihadla** 7					~~**21:42**~~	**21:42**	
661	Roudnice n.L.,Purkyňovo nám. 7					~~21:44~~	21:44	
661	**Roudnice n.L.,aut.nádr.** 7 **přij.**					~~**21:47**~~	**21:47**	
661	**Roudnice n.L.,aut.nádr.** 7 **odj.**	**10:22**	**14:22**	~~**18:22**~~	**18:22**	~~**21:47**~~	**21:47**	
667	Vědomice,rozc.0.7	10:24	14:24	~~18:24~~	18:24	~~21:49~~	21:49	
667	Kyškovice	10:27	14:27	~~18:27~~	18:27	~~21:52~~	21:52	
667	Kyškovice,Hamráček,rozc.	10:29	14:29	~~18:29~~	18:29	~~21:54~~	21:54	
668	Brzánky,rozc.	10:31	14:31	~~18:31~~	18:31	~~21:56~~	21:56	
656	Vrbice,Vetlá	10:33	14:33	~~18:33~~	18:33	~~21:58~~	21:58	
656	Vrbice	10:36	14:36	~~18:36~~	18:36	~~22:01~~	22:01	
655	Vrutice,Svařenice,Vrbická	10:38	14:38	~~18:38~~	18:38	~~22:03~~	22:03	
655	Vrutice,Svařenice	10:39	14:39	~~18:39~~	18:39	~~22:04~~	22:04	
655	Vrutice	10:40	14:40	~~18:40~~	18:40	~~22:05~~	22:05	
671	Polepy,u přejezdu	10:42	14:42	~~18:42~~	18:42	~~22:07~~	22:07	
671	Polepy,škola	10:43	14:43	~~18:43~~	18:43	⌇	⌇	
671	**Polepy,žel.st.** **přij.**	**10:44**	**14:44**	~~**18:44**~~	**18:44**	~~**22:08**~~	**22:08**	
671	**Polepy,žel.st.** **odj.**	**10:44**	**14:44**	~~**18:44**~~	**18:44**	~~**22:08**~~	**22:08**	
671	Polepy,Hrušovany	10:46	14:46	~~18:46~~	18:46	◖~~22:10~~	◖22:10	
671	Polepy,Libínky	10:48	14:48	~~18:48~~	18:48	◖~~22:12~~	◖22:12	
673	Chotiněves,Jištěrpy	10:50	14:50	~~18:50~~	18:50	◖~~22:14~~	◖22:14	
673	Chotiněves	10:52	14:52	~~18:52~~	18:52	◖~~22:16~~	◖22:16	
635	**Liběšice** **přij.**	**10:55**	**14:55**	~~**18:55**~~	**18:55**	◖~~**22:19**~~	◖**22:19**	
635	**Liběšice** **odj.**	**10:56**	**14:56**	~~**18:56**~~	**18:56**	◖~~**22:19**~~	◖**22:19**	
635	Liběšice,škola	⌇	⌇	⌇	⌇	⌇	⌇	
635	Liběšice,Zimoř	10:58	14:58	~~18:58~~	18:58	◖~~22:21~~	◖22:21	
631	Úštěk,předměstí	11:00	15:00	~~19:00~~	19:00	◖~~22:23~~	◖22:23	
631	Úštěk,žel.st. **přij.**	11:01	15:01	~~19:01~~	19:01	◖~~22:24~~	◖22:24	
631	Úštěk,žel.st. **odj.**	11:02	15:02	~~19:02~~	19:02	◖~~22:24~~	◖22:24	
631	**Úštěk,nám.**	**11:04**	**15:04**	~~**19:04**~~	**19:04**	◖~~**22:26**~~	◖**22:26**	
	Délka spoje 26.8.2020 [km]	*26,500*	*26,500*	*26,500*		*27,300*		331,400
	Délka spoje 13.12.2020 [km]	*26,500*	*26,500*		*26,500*		*27,300*	331,400

Vysvětlivky: Databáze (101, 201), Databáze (101, 201)

|	spoj zastávkou projíždí
⌇	spoj jede po jiné trase
♿	odjezdy zpravidla zajišťuje nízkopodlažní vozidlo
⚒	jede v pracovních dnech
⑥	jede v sobotu
†	jede v neděli a ve státem uznávané svátky
15	nejede 27.9.
15	nejede od 24.12. do 26.12., 1.1., 2.4., 4.4., 1.5., 8.5. a od 4.7. do 5.7.
24	nejede 24.12.
31	nejede 31.12.
52	nejede od 26.8. do 31.8. a od 29.10. do 30.10.
52	nejede od 23.12. do 3.1., 29.1., od 1.3. do 7.3., 1.4., od 1.7. do 31.8., 27.10. a 29.10.
0	číslo tarifního pásma PID (v takto označených zastávkách je uznáván také Tarif PID)
◖	spoj zastavuje jen pro vystupování
O	spoj přepravuje jízdní kola od 10.4. do 1.11., nejvýše 20 kol

639 Štětí,Hněvice-Štětí

DOPRAVA ÚSTECKÉHO KRAJE

Doprava Ústeckého kraje

~~Platí od 1.7.2020~~
Platí od 13.12.2020

Linka 552639: Přepravu zajišťuje: Dopravní společnost ÚK, p.o.,Velká Hradební 3118/48,400 02 Ústí nad Labem (spoje 103 až 191)
Linka 552639: Přepravu zajišťuje: (spoj 201)

PRACOVNÍ DNY

Číslo spoje:		191	191	103	105	107	109	111	113	115	117	119	121	123	125	127	129	131	133	135	137	139	141	143	145	147	149	151	153	155	157	159	161	163	165	165	167	169	171	173	175	177	179	181	183	185	187	189	SOBOTA + NEDĚLE 201	201
Zóna	Zastávka	①②④⑤ 1	①②④⑤ 1																																~~52~~	~~52~~														⑥	⑥ 14
		♿Z	♿Z	♿	♿	♿■	♿	♿■	♿	♿	♿■	♿	♿	♿■	♿■	♿	♿■	♿■	♿	♿■	♿	♿■	♿	♿■	♿	♿■	♿	♿■	♿	♿■	♿	♿■	♿	♿■	♿	♿■	♿	♿■	♿	♿■	♿	♿■	♿	♿■	♿	♿	♿	♿Z	♿Z
651 Štětí,Hněvice,žel.st. 6		~~0:22~~	**0:22**	**4:47**	**5:12**	**5:27**	**5:42**	**6:12**	**6:27**	**6:42**	**7:12**	**7:27**	**7:42**		**8:27**	**8:42**	**9:12**	**9:27**	**9:42**	**10:27**	**10:42**	**11:12**	**11:42**	**12:27**	**12:42**	**13:12**	**13:42**	**14:27**	**14:42**	**15:12**	**15:27**	**15:42**	**16:27**	**16:42**	~~17:12~~	17:12	**17:27**	**17:42**	**18:27**	**18:42**	**19:27**	**19:42**	**20:12**	**20:27**	**20:42**	**21:42**	**22:03**	**22:47**	~~0:22~~	**0:22**
651 Štětí,záv. 6														**8:12**																																				
651 Štětí,B.Němcové 6		~~0:26~~	0:26	4:51	5:16		5:46		6:31	6:46		7:31	7:46			8:46			9:46		10:46		11:46		12:46		13:46		14:46			15:46		16:46			17:46		18:46		19:46		20:46	♦21:46	22:07	♦22:51	~~0:26~~	0:26
651 Štětí,centrum 6		~~0:28~~	**0:28**	**4:53**	**5:18**		**5:48**			**6:48**		**7:33**	**7:48**			**8:48**			**9:48**		**10:48**		**11:48**		**12:48**		**13:48**		**14:48**			**15:48**		**16:48**			**17:48**		**18:48**		**19:48**		**20:48**	♦**21:48**	**22:09**	♦**22:53**	~~0:28~~	**0:28**
651 Štětí,Ostrovní 6		~~0:30~~	0:30	4:55	5:20		5:50			6:50		7:35	7:50			8:50			9:50		10:50		11:50		12:50		13:50		14:50			15:50		16:50			17:50		18:50		19:50		20:50	♦21:50	22:11	♦22:55	~~0:30~~	0:30
651 Štětí,sídliště 6		~~0:31~~	0:31	4:56	5:21		5:51			6:51		7:36	7:51			8:51			9:51		10:51		11:51		12:51		13:51		14:51			15:51		16:51			17:51		18:51		19:51		20:51	♦21:51	22:12	♦22:56	~~0:31~~	0:31
651 Štětí,Okružní 6		~~0:32~~	0:32	4:57	5:22		5:52			6:52		7:37	7:52			8:52			9:52		10:52		11:52		12:52		13:52		14:52			15:52		16:52			17:52		18:52		19:52		20:52	♦21:52	22:13	♦22:57	~~0:32~~	0:32
651 Štětí,hotelový dům 6		~~0:33~~	**0:33**	**4:58**	**5:23**	**5:30**	**5:53**	**6:15**		**6:53**	**7:15**	**7:38**	**7:53**	**8:15**	**8:30**	**8:53**	**9:15**	**9:30**	**9:53**	**10:30**	**10:53**	**11:15**	**11:53**	**12:30**	**12:53**	**13:15**	**13:53**	**14:30**	**14:53**	**15:15**	**15:30**	**15:53**	**16:30**	**16:53**	~~17:15~~	**17:15**	**17:30**	**17:53**	**18:30**	**18:53**	**19:30**	**19:53**	**20:15**	**20:30**	**20:53**	♦**21:53**	**22:14**	♦**22:58**	~~0:33~~	**0:33**
651 Štětí,žel.přejezd 6				4:59	5:24		5:54			6:54			7:54			8:54			9:54		10:54		11:54		12:54		13:54		14:54			15:54		16:54			17:54		18:54				20:54		22:15			
651 Štětí,žel.st. 6				**5:01**			**5:56**			**6:56**			**7:56**			**8:56**			**9:56**		**10:56**		**11:56**		**12:56**		**13:56**		**14:56**			**15:56**		**16:56**			**17:56**		**18:56**				**20:56**		**22:17**			
Délka spoje 1.7.2020 [km]		*3,600*		*4,800*	*4,400*	*1,900*	*4,800*	*1,900*	*1,400*	*4,800*	*1,900*	*3,600*	*4,800*	*1,700*	*1,900*	*4,800*	*1,900*	*1,900*	*4,800*	*1,900*	*4,800*	*1,900*	*4,800*	*1,900*	*4,800*	*1,900*	*4,800*	*1,900*	*4,800*	*1,900*	*1,900*	*4,800*	*1,900*	*4,800*	*1,900*		*1,900*	*4,800*	*1,900*	*4,800*	*1,900*	*3,600*	*1,900*	*1,900*	*4,800*	*3,600*	*4,800*	*3,600*	*3,600*		148,700
Délka spoje 13.12.2020 [km]			*3,600*	*4,800*	*4,400*	*1,900*	*4,800*	*1,900*	*1,400*	*4,800*	*1,900*	*3,600*	*4,800*	*1,700*	*1,900*	*4,800*	*1,900*	*1,900*	*4,800*	*1,900*	*4,800*	*1,900*	*4,800*	*1,900*	*4,800*	*1,900*	*4,800*	*1,900*	*4,800*	*1,900*	*1,900*	*4,800*	*1,900*	*4,800*	*1,900*	*1,900*	*4,800*	*1,900*	*4,800*	*1,900*	*3,600*	*1,900*	*1,900*	*4,800*	*3,600*	*4,800*	*3,600*		*3,600*	148,700

Vysvětlivky: Databáze (101, 201), Databáze (101, 201)

- ⟋ spoj jede po jiné trase
- ♿ odjezdy zpravidla zajišťuje nízkopodlažní vozidlo
- ⚒ jede v pracovních dnech
- ② jede v úterý
- ③ jede ve středu
- ④ jede ve čtvrtek
- ⑤ jede v pátek
- ⑥ jede v sobotu
- 13 nejede 7.7., 29.9., 29.10. a 18.11.
- 13 nejede 25.12., 1.1., 6.4., od 6.7. do 7.7., 29.9., 29.10. a 18.11.
- 14 nejede 26.12., 2.1. a 3.4.
- 52 nejede od 1.7. do 31.8. a od 29.10. do 30.10.
- 52 nejede od 23.12. do 3.1., 29.1., od 1.3. do 7.3., 1.4., od 1.7. do 31.8., 27.10. a 29.10.
- ☎ spoj jede jen na objednání, výstup nahlašte řidiči na spoji. Pro nástup je nutné zavolat min. 60 min.před odjezdem ze zastávky na tel. 778112007.
- ◖ spoj zastavuje jen pro vystupování
- ■ označený spoj pokračuje dále jako linka 639 ve směru Štětí,centrum

639 Štětí-Štětí,Hněvice

DOPRAVA ÚSTECKÉHO KRAJE

Doprava Ústeckého kraje

~~Platí od 1.7.2020~~
Platí od 13.12.2020

Linka 552639: Přepravu zajišťuje: Dopravní společnost ÚK, p.o.,Velká Hradební 3118/48,400 02 Ústí nad Labem (spoje 102 až 192)
Linka 552639: Přepravu zajišťuje: (spoj 202)

PRACOVNÍ DNY

SOBOTA + NEDĚLE

Číslo spoje:		192	192	102	104	106	108	110	112	114	116	118	120	122	124	126	128	130	132	134	136	138	140	142	144	146	148	150	152	154	156	158	160	162	164	166	166	168	170	172	174	176	178	180	182	184	186	188	190	202	202	
Zóna	Zastávka	⑦⑧⑨1	①②③④⑤⑥1	⚒	⚒	⚒	⚒	⚒	⚒	⚒	⚒	⚒	⚒	⚒	⚒	⚒	⚒	⚒	⚒	⚒	⚒	⚒	⚒	⚒	⚒	⚒	⚒	⚒	⚒	⚒	⚒	⚒	⚒	⚒	⚒	⚒5,2	⚒6,2	⚒	⚒	⚒	⚒	⚒	⚒	⚒	⚒	⚒	⚒	⚒	⚒	⑥	⑥14	
		♿Z	♿Z	♿	♿	♿	♿	♿	♿	♿	♿	♿	♿	♿	♿	♿	♿	♿	♿	♿	♿	♿	♿	♿	♿	♿	♿	♿	♿	♿	♿	♿	♿	♿	♿	♿	♿	♿	♿	♿	♿	♿	♿	♿	♿	♿	♿	♿	♿	♿Z	♿Z	♿Z	
651	**Štětí,žel.st.** 6					**5:08**		**5:58**			**6:58**			**7:58**			**8:58**			**9:58**		**10:58**		**11:58**		**12:58**		**13:58**		**14:58**			**15:58**		**16:58**					**17:58**		**18:58**					**20:58**		**22:18**	**23:48**			
651	Štětí,žel.přejezd 6				4:59	5:09		5:59		6:34	6:59		7:29	7:59			8:59			9:59		10:59		11:59		12:59		13:59		14:59			15:59		16:59					17:59		18:59					20:59		22:19	23:49			
651	Štětí,hotelový dům 6	~~0:01~~	0:01	4:36	5:01	5:11	5:31	6:01	6:16	6:36	7:01	7:16	7:31	8:01	8:16	8:31	9:01	9:16	9:31	10:01	10:31	11:01	11:16	12:01	12:31	13:01	13:16	14:01	14:31	15:01	15:16	15:31	16:01	16:31	17:01	~~17:16~~	17:16	17:31	18:01	18:31	19:01	19:31	20:01	20:16	20:31	21:01	21:16	22:21	23:51	~~0:01~~	0:01	
651	Štětí,Okružní 6	~~0:02~~	0:02	4:37	5:02	5:12	5:32	6:02	6:17	6:37	7:02	7:17	7:32	8:02	8:17	8:32	9:02	9:17	9:32	10:02	10:32	11:02	11:17	12:02	12:32	13:02	13:17	14:02	14:32	15:02	15:17	15:32	16:02	16:32	17:02	~~17:17~~	17:17	17:32	18:02	18:32	19:02	19:32	20:02	20:17	20:32	21:02	21:17	22:22	23:52	~~0:02~~	0:02	
651	Štětí,sídliště 6	~~0:03~~	0:03	4:38	5:03	5:13	5:33	6:03	6:18	6:38	7:03	7:18	7:33	8:03	8:18	8:33	9:03	9:18	9:33	10:03	10:33	11:03	11:18	12:03	12:33	13:03	13:18	14:03	14:33	15:03	15:18	15:33	16:03	16:33	17:03	~~17:18~~	17:18	17:33	18:03	18:33	19:03	19:33	20:03	20:18	20:33	21:03	21:18	22:23	23:53	~~0:03~~	0:03	
651	Štětí,Ostrovní 6	~~0:04~~	0:04	4:39	5:04	5:14	5:34	6:04	6:19	6:39	7:04	7:19	7:34	8:04	8:19	8:34	9:04	9:19	9:34	10:04	10:34	11:04	11:19	12:04	12:34	13:04	13:19	14:04	14:34	15:04	15:19	15:34	16:04	16:34	17:04	~~17:19~~	17:19	17:34	18:04	18:34	19:04	19:34	20:04	20:19	20:34	21:04	21:19	22:24	23:54	~~0:04~~	0:04	
651	**Štětí,centrum** 6	~~**0:05**~~	**0:05**	**4:40**	**5:05**	**5:15**	**5:35**	**6:05**	**6:20**	**6:40**	**7:05**	**7:20**	**7:35**	**8:05**	**8:20**	**8:35**	**9:05**	**9:20**	**9:35**	**10:05**	**10:35**	**11:05**	**11:20**	**12:05**	**12:35**	**13:05**	**13:20**	**14:05**	**14:35**	**15:05**	**15:20**	**15:35**	**16:05**	**16:35**	**17:05**	~~**17:20**~~	**17:20**	**17:35**	**18:05**	**18:35**	**19:05**	**19:35**	**20:05**	**20:20**	**20:35**	**21:05**	**21:20**	**22:25**	**23:55**	~~**0:05**~~	**0:05**	
651	Štětí,aut.nádr. 6	~~0:07~~	0:07	4:42	5:07	5:17	5:37	6:07	6:22	6:42	7:07	7:22		8:07	8:22	8:37	9:07	9:22		10:07	10:37	11:07	11:22	12:07	12:37	13:07	13:22	14:07	14:37	15:07	15:22	15:37	16:07	16:37	17:07	~~17:22~~	17:22	17:37	18:07	18:37	19:07	19:37	20:07	20:22	20:37		21:22	22:27		~~0:07~~	0:07	
651	Štětí,záv. 6	⟆	⟆	⟆	◖5:09	◖5:19	◖5:39	⟆	⟆	⟆	⟆	⟆		⟆	⟆	⟆	⟆	⟆		⟆	⟆	⟆	⟆	⟆	⟆	⟆	⟆	⟆	⟆	⟆	⟆	⟆	⟆	⟆	⟆	⟆	◖17:39	⟆	⟆	⟆	⟆	⟆	⟆	⟆		⟆	⟆		⟆	⟆	
651	**Štětí,Hněvice,žel.st.** 6	~~**0:11**~~	**0:11**	**4:46**	**5:11**	**5:21**	**5:41**	**6:11**	**6:26**	**6:46**	**7:11**	**7:26**		**8:11**	**8:26**	**8:41**	**9:11**	**9:26**		**10:11**	**10:41**	**11:11**	**11:26**	**12:11**	**12:41**	**13:11**	**13:26**	**14:11**	**14:41**	**15:11**	**15:26**	**15:41**	**16:11**	**16:41**	**17:11**	~~**17:26**~~	**17:26**	**17:41**	**18:11**	**18:41**	**19:11**	**19:41**	**20:11**	**20:26**	**20:41**		**21:26**	**22:31**		~~**0:11**~~	**0:11**	
	Délka spoje 1.7.2020 [km]	*4,000*		*4,000*	*5,500*	*5,900*	*4,700*	*5,200*	*4,000*	*4,800*	*5,200*	*4,000*	*2,600*	*5,200*	*4,000*	*4,000*	*5,200*	*4,000*	*1,800*	*5,200*	*4,000*	*5,200*	*4,000*	*5,200*	*4,000*	*5,200*	*4,000*	*5,200*	*4,000*	*5,200*	*4,000*	*4,000*	*5,200*	*4,000*	*5,200*	*4,000*		*4,700*	*5,200*	*4,000*	*5,200*	*4,000*	*4,000*	*4,000*	*4,000*	*3,000*	*4,000*	*5,200*	*3,000*	*4,000*		
	Délka spoje 13.12.2020 [km]		*4,000*	*4,000*	*5,500*	*5,900*	*4,700*	*5,200*	*4,000*	*4,800*	*5,200*	*4,000*	*2,600*	*5,200*	*4,000*	*4,000*	*5,200*	*4,000*	*1,800*	*5,200*	*4,000*	*5,200*	*4,000*	*5,200*	*4,000*	*5,200*	*4,000*	*5,200*	*4,000*	*5,200*	*4,000*	*4,000*	*5,200*	*4,000*	*5,200*		*4,000*	*4,700*	*5,200*	*4,000*	*5,200*	*4,000*	*4,000*	*4,000*	*4,000*	*3,000*	*4,000*	*5,200*	*3,000*		*4,000*	

206,000
206,000

Vysvětlivky: Databáze (101, 201), Databáze (101, 201)

⟆ spoj jede po jiné trase
♿ odjezdy zpravidla zajišťuje nízkopodlažní vozidlo
⚒ jede v pracovních dnech
② jede v úterý
③ jede ve středu
④ jede ve čtvrtek
⑤ jede v pátek
⑥ jede v sobotu
1 nejede 7.7., 29.9., 29.10. a 18.11.
1 nejede 25.12., 1.1., 6.4., od 6.7. do 7.7., 29.9., 29.10. a 18.11.
14 nejede 26.12., 2.1. a 3.4.
52 nejede od 1.7. do 31.8. a od 29.10. do 30.10.
52 nejede od 23.12. do 3.1., 29.1., od 1.3. do 7.3., 1.4., od 1.7. do 31.8., 27.10. a 29.10.
☎ spoj jede jen na objednání, výstup nahlašte řidiči na spoji. Pro nástup je nutné zavolat min. 60 min.před odjezdem ze zastávky na tel. 778112007.
◖ spoj zastavuje jen pro vystupování

680 Roudnice n. L.- Račiněves-Horní Beřkovice

Doprava Ústeckého kraje

~~Platí od 1.7.2020~~
Platí od 13.12.2020

Linka 552680: Přepravu zajišťuje: Dopravní společnost ÚK, p.o.,Velká Hradební 3118/48,400 02 Ústí nad Labem

PRACOVNÍ DNY

Číslo spoje:		151	151	159	159	153	153	155	155	157	157	
Zóna	Zastávka	⚒ 52 ♿	⚒ 52 ♿	⚒ 52 ♿	⚒ 52 ♿	⚒ 52 ♿	⚒ 52 ♿	⚒ 52 ♿	⚒ 52 ♿	⚒ 52 ♿	⚒ 52 ♿	
661	**Roudnice n.L.,aut.nádr. 7**	~~6:32~~	6:32			~~11:32~~	11:32					
661	**Roudnice n.L.,Purkyňovo nám. 7**	~~6:34~~	6:34			~~11:34~~	11:34					
661	Roudnice n.L.,nemocnice 7	⟋	⟋			~~11:36~~	11:36					
661	Roudnice n.L.,sídliště 7	⟋	⟋			~~11:37~~	11:37					
661	Roudnice n.L.,Na Kolečku 7	⟋	⟋			~~11:38~~	11:38					
661	Roudnice n.L.,Podlusky,Zahradní 7	⟋	⟋			~~11:39~~	11:39					
661	Roudnice n.L.,Podlusky,9.května 7	⟋	⟋			~~11:40~~	11:40					
773	Dušníky,čerp.st. 7	⟋	⟋			~~11:42~~	11:42					
772	Přestavlky,rozc.1.0 7	⟋	⟋			~~11:44~~	11:44					
688	Račiněves,Motorest rozc. 6	⟋	⟋			~~11:46~~	11:46					
688	Račiněves 6	⟋	⟋			~~11:49~~	11:49					
688	**Račiněves,otočka 6**	⟋	⟋	~~7:28~~	**7:28**	~~11:50~~	**11:50**	~~12:25~~	**12:25**	~~13:50~~	**13:50**	
691	Bříza 5	⟋	⟋	~~7:31~~	7:31	~~11:53~~	11:53	~~12:28~~	12:28	~~13:53~~	13:53	
693	Straškov-Vodochody,žel.st. 5	⟋	⟋	⟋	⟋	~~11:57~~	11:57	~~12:32~~	12:32	~~13:57~~	13:57	
693	Straškov-Vodochody,škola 5	⟋	⟋	~~7:39~~	7:39	~~11:58~~	11:58	~~12:33~~	12:33	~~13:58~~	13:58	
693	Straškov-Vodochody 5	⟋	⟋	~~7:40~~	7:40	~~11:59~~	11:59	~~12:34~~	12:34	~~13:59~~	13:59	
687	Vražkov 5	⟋	⟋	⟋	⟋	~~12:02~~	12:02	~~12:37~~	12:37	~~14:02~~	14:02	
696	**Mnetěš 5**	⟋	⟋	~~7:46~~	**7:46**			~~12:41~~	**12:41**	~~14:06~~	**14:06**	
661	Roudnice n.L.,Čihadla 7	~~6:36~~	6:36					⟋	⟋	⟋	⟋	
685	Krabčice,Vesce,rozc.1.0 6	~~6:38~~	6:38					⟋	⟋	⟋	⟋	
685	Krabčice 6	~~6:39~~	6:39					⟋	⟋	⟋	⟋	
685	Krabčice,Rovné,rozc.1.0 6	~~6:40~~	6:40					⟋	⟋	⟋	⟋	
694	Ctiněves,žel.st. 5	~~6:43~~	6:43					⟋	⟋	⟋	⟋	
694	Ctiněves 5	~~6:44~~	6:44					⟋	⟋	⟋	⟋	
695	Černouček 5	~~6:47~~	6:47					~~12:44~~	12:44	~~14:09~~	14:09	
698	Horní Beřkovice,ObÚ 5	~~6:53~~	6:53					~~12:50~~	12:50	~~14:15~~	14:15	
698	Horní Beřkovice,žel.st. 5	~~6:54~~	6:54					~~12:51~~	12:51	~~14:16~~	14:16	
698	**Horní Beřkovice,točna 5**	~~6:56~~	**6:56**					~~12:53~~	**12:53**	~~14:18~~	**14:18**	
		14,100		*7,700*		*16,600*		*14,500*		*14,500*		67,400
			14,100		*7,700*		*16,600*		*14,500*		*14,500*	67,400

Vysvětlivky: Databáze (101), Databáze (101)

- ⟋ spoj jede po jiné trase
- ♿ odjezdy zpravidla zajišťuje nízkopodlažní vozidlo
- ⚒ jede v pracovních dnech
- 52 nejede od 1.7. do 31.8. a od 29.10. do 30.10.
- 52 nejede od 23.12. do 3.1., 29.1., od 1.3. do 7.3., 1.4., od 1.7. do 31.8., 27.10. a 29.10.

Na lince platí integrovaný tarif a smluvní přepravní podmínky Dopravy Ústeckého kraje.
Informace o tarifu a smluvních přepravních podmínkách jsou k dispozici ve vozidlech na lince.

Na lince platí integrovaný tarif a smluvní přepravní podmínky Dopravy Ústeckého kraje.
Informace o tarifu a smluvních přepravních podmínkách jsou k dispozici ve vozidlech na lince.

- 0 číslo tarifního pásma PID (v takto označených zastávkách je uznáván také Tarif PID)

680 Horní Beřkovice-Račiněves-Roudnice n. L.

Doprava Ústeckého kraje

~~**Platí od 1.7.2020**~~
Platí od 13.12.2020

Linka 552680: Přepravu zajišťuje: Dopravní společnost ÚK, p.o.,Velká Hradební 3118/48,400 02 Ústí nad Labem

PRACOVNÍ DNY

Číslo spoje:		148	148	150	150	152	152	154	154	156	156	158	158	
Zóna	Zastávka	⚒ 5 2 ♿	⚒ 5 2 ♿	⚒ 5 2 ♿	⚒ 5 2 ♿	⚒ 5 2 ♿	⚒ 5 2 ♿	⚒ 5 2 ♿	⚒ 5 2 ♿	⚒ 5 2 ♿	⚒ 5 2 ♿	⚒ 5 2 ♿	⚒ 5 2 ♿	
698	**Horní Beřkovice,točna** 5	~~**7:00**~~	**7:00**					~~**13:13**~~	**13:13**	~~**14:23**~~	**14:23**			
698	Horní Beřkovice,žel.st. 5	~~7:01~~	7:01					~~13:14~~	13:14	~~14:24~~	14:24			
698	Horní Beřkovice,ObÚ 5	~~7:03~~	7:03					~~13:16~~	13:16	~~14:26~~	14:26			
695	Černouček 5	~~7:08~~	7:08					~~13:21~~	13:21	~~14:31~~	14:31			
694	Ctiněves 5	⌇	⌇					~~13:24~~	13:24	~~14:34~~	14:34			
694	Ctiněves,žel.st. 5	⌇	⌇					~~13:25~~	13:25	~~14:35~~	14:35			
696	**Mnetěš** 5	~~**7:11**~~	**7:11**	~~**7:51**~~	**7:51**			~~**13:31**~~	**13:31**	~~**14:41**~~	**14:41**			
687	Vražkov 5	~~7:15~~	7:15	~~7:55~~	7:55	~~12:05~~	12:05	~~13:35~~	13:35	~~14:45~~	14:45			
693	Straškov-Vodochody 5	~~7:18~~	7:18	~~7:58~~	7:58	~~12:08~~	12:08	~~13:38~~	13:38	~~14:48~~	14:48			
693	Straškov-Vodochody,škola 5	~~7:19~~	7:19	~~7:59~~	7:59	~~12:09~~	12:09	~~13:39~~	13:39	~~14:49~~	14:49	~~15:19~~	15:19	
693	Straškov-Vodochody,žel.st. 5	~~7:20~~	7:20	~~8:00~~	8:00	~~12:10~~	12:10	~~13:40~~	13:40			~~15:20~~	15:20	
691	Bříza 5	~~7:24~~	7:24	~~8:04~~	8:04	~~12:14~~	12:14	~~13:44~~	13:44			~~15:24~~	15:24	
688	**Račiněves,otočka** 6	~~**7:27**~~	**7:27**	~~**8:07**~~	**8:07**	~~**12:17**~~	**12:17**	~~**13:47**~~	**13:47**			~~**15:27**~~	**15:27**	
688	Račiněves 6			~~8:08~~	8:08							~~15:28~~	15:28	
688	Račiněves,Motorest rozc. 6			~~8:11~~	8:11							~~15:31~~	15:31	
772	Přestavlky,rozc.1.0 7			~~8:13~~	8:13							⌇	⌇	
773	Dušníky,čerp.st. 7			~~8:15~~	8:15							⌇	⌇	
661	Roudnice n.L.,Podlusky,9.května 7			~~8:17~~	8:17							⌇	⌇	
661	Roudnice n.L.,Podlusky,Zahradní 7			~~8:18~~	8:18							⌇	⌇	
661	Roudnice n.L.,Na Kolečku 7			~~8:19~~	8:19							⌇	⌇	
661	Roudnice n.L.,sídliště 7			~~8:20~~	8:20							⌇	⌇	
661	Roudnice n.L.,nemocnice 7			~~8:21~~	8:21							⌇	⌇	
661	**Roudnice n.L.,Purkyňovo nám.** 7			~~**8:23**~~	**8:23**							~~**15:36**~~	**15:36**	
661	**Roudnice n.L.,aut.nádr.** 7			~~**8:26**~~	**8:26**							~~**15:39**~~	**15:39**	
		14,300		*18,700*		*6,400*		*17,900*		*13,800*		*11,600*		82,700
			14,300		*18,700*		*6,400*		*17,900*		*13,800*		*11,600*	82,700

Vysvětlivky: Databáze (101), Databáze (101)

⌇ spoj jede po jiné trase

♿ odjezdy zpravidla zajišťuje nízkopodlažní vozidlo

⚒ jede v pracovních dnech

5 2 nejede od 1.7. do 31.8. a od 29.10. do 30.10.

5 2 nejede od 23.12. do 3.1., 29.1., od 1.3. do 7.3., 1.4., od 1.7. do 31.8., 27.10. a 29.10.

Na lince platí integrovaný tarif a smluvní přepravní podmínky Dopravy Ústeckého kraje.

Informace o tarifu a smluvních přepravních podmínkách jsou k dispozici ve vozidlech na lince.

Na lince platí integrovaný tarif a smluvní přepravní podmínky Dopravy Ústeckého kraje.

Informace o tarifu a smluvních přepravních podmínkách jsou k dispozici ve vozidlech na lince.

0 číslo tarifního pásma PID (v takto označených zastávkách je uznáván také Tarif PID)

PŘÍLOHA 1

VYMEZENÍ LINEK A SPOJŮ

ČÁST 1A

JÍZDNÍ ŘÁDY

OBLAST

Litvínov-Bílina

501 Bílina-Osek-Litvínov,Záluží

Doprava Ústeckého kraje

~~Platí od 15.12.2019~~
Platí od 13.12.2020

Linka 582501: Přepravu zajišťuje: Dopravní společnost ÚK, p.o.,Velká Hradební 3118/48,400 02 Ústí nad Labem

PRACOVNÍ DNY

Číslo spoje:		101	103	105	107	109	111	113	115	117	119	121	123	125	127
Zóna	Zastávka	⚒ ♿	⚒ ♿	⚒ ♿	⚒ ♿	⚒ ♿	⚒ ♿	⚒ ♿	⚒ ♿	⚒ ♿	⚒ ♿	⚒ ♿	⚒ ♿	⚒ 31 ♿	⚒ 31 ♿
461	**Bílina,VMG I**			**6:16**					**14:16**				**18:16**		
461	Bílina,aut.nádr. **příj.**			6:21					14:21				18:21		
461	Bílina,aut.nádr. **odj.**		5:25	6:22		9:22	11:25	13:25	14:22	15:25	16:25	17:25	18:22	20:25	22:18
461	Bílina,pož.zbroj.		5:27	6:24	7:21	9:24	11:27	13:27	14:24	15:27	16:27	17:27	18:24	20:27	22:20
461	Bílina,sídliště		5:29	6:26	7:23	9:26	11:29	13:29	14:26	15:29	16:29	17:29	18:26	20:29	22:22
461	Chudeřice,nám.		5:30	6:27	7:24	9:27	11:30	13:30	14:27	15:30	16:30	17:30	18:27	20:30	22:23
461	Chudeřice,záv.		5:32	6:29	7:26	9:29	11:32	13:32	14:29	15:32	16:32	17:32	18:29	20:32	22:25
483	Ledvice,úpravna uhlí		⌇	6:32	⌇	⌇	⌇	⌇	14:32	⌇	⌇	⌇	18:32	⌇	⌇
483	Světec,Chotějovice		5:34	6:34	7:28	9:31	11:34	13:34	14:34	15:34	16:34	17:34	18:34	20:34	22:27
481	Hostomice,nám.		⌇	⌇	7:32	9:35	⌇	⌇	⌇	⌇	⌇	⌇	⌇	⌇	22:31
481	Hostomice,sklárna		⌇	⌇	7:33	9:36	⌇	⌇	⌇	⌇	⌇	⌇	⌇	⌇	22:32
481	Hostomice,kolonie		5:37	6:37	7:34	9:37	11:37	13:37	14:37	15:37	16:37	17:37	18:37	20:37	22:33
493	Zabrušany,Želénky,Fučík		5:38	6:38	7:35	9:38	11:38	13:38	14:38	15:38	16:38	17:38	18:38	20:38	22:34
493	Zabrušany,Želénky,kříž.		5:39	6:39	7:36	9:39	11:39	13:39	14:39	15:39	16:39	17:39	18:39	20:39	22:35
493	Zabrušany		5:41	6:41	7:38	9:41	11:41	13:41	14:41	15:41	16:41	17:41	18:41	20:41	22:37
493	Zabrušany,vodárna		5:43	6:43	7:40	9:43	11:43	13:43	14:43	15:43	16:43	17:43	18:43	20:43	22:39
411	Duchcov,Želenská		5:44	6:44	7:41	9:44	11:44	13:44	14:44	15:44	16:44	17:44	18:44	20:44	22:40
411	Duchcov,kino **příj.**		5:46	6:46	7:43	9:46	11:46	13:46	14:46	15:46	16:46	17:46	18:46	20:46	22:42
411	Duchcov,kino **odj.**	4:37	5:47	6:47	7:45	9:47	11:47	13:47	14:47	15:47	16:47	17:47	18:47	20:47	22:42
411	Duchcov,Osecká	4:38	5:48	6:48	7:46	9:48	11:48	13:48	14:48	15:48	16:48	17:48	18:48	20:48	22:43
411	Duchcov,nem.	4:39	5:49	6:49	7:47	9:49	11:49	13:49	14:49	15:49	16:49	17:49	18:49	20:49	22:44
448	Háj u Duchcova,Dolní Háj žel.zast.	4:42	5:52	6:52	7:50	9:52	11:52	13:52	14:52	15:52	16:52	17:52	18:52	20:52	22:47
448	Háj u Duchcova,Dolní Háj rozc.	4:43	5:53	6:53	7:51	9:53	11:53	13:53	14:53	15:53	16:53	17:53	18:53	20:53	22:48
443	Osek,Kolonie	4:45	5:55	6:55	7:53	9:55	11:55	13:55	14:55	15:55	16:55	17:55	18:55	20:55	22:50
443	Osek,Zbrojnice	4:46	5:56	6:56	7:54	9:56	11:56	13:56	14:56	15:56	16:56	17:56	18:56	20:56	22:51
443	Osek,nám.	⌇	⌇	⌇	⌇	⌇	⌇	⌇	⌇	⌇	⌇	⌇	⌇	⌇	22:52
443	Osek,Národní dům	⌇	⌇	⌇	⌇	⌇	⌇	⌇	⌇	⌇	⌇	⌇	⌇	⌇	22:53
443	**Osek,sídliště**	⌇	⌇	⌇	⌇	⌇	⌇	⌇	⌇	⌇	⌇	⌇	⌇	⌇	**22:54**
443	Osek,klášter **příj.**	4:47	5:57	6:57	7:55	9:57	11:57	13:57	14:57	15:57	16:57	17:57	18:57	20:57	22:57
443	Osek,klášter **odj.**	4:47	5:57	6:57	7:57	9:57	11:57	13:57	14:57	15:57	16:57	17:57	18:57	20:57	22:57
221	Lom,nám.	4:52	6:02	7:02	8:02	10:02	12:02	14:02	15:02	16:02	17:02	18:02	19:02	21:02	23:02
221	Lom,Červený kříž	4:54	6:04	7:04	8:04	10:04	12:04	14:04	15:04	16:04	17:04	18:04	19:04	21:04	23:04
221	Litvínov,u hřbitova	4:56	6:06	7:06	8:06	10:06	12:06	14:06	15:06	16:06	17:06	18:06	19:06	21:06	23:06
221	Litvínov,prům.zóna	4:57	6:07	7:07	8:07	10:07	12:07	14:07	15:07	16:07	17:07	18:07	19:07	21:07	23:07
221	Litvínov,Jiráskova	4:58	6:08	7:08	8:08	10:08	12:08	14:08	15:08	16:08	17:08	18:08	19:08	21:08	23:08
221	Litvínov,nádraží	5:00	6:10	7:10	8:10	10:10	12:10	14:10	15:10	16:10	17:10	18:10	19:10	21:10	23:10
211	Záluží,Petrochemie	5:04													
211	**Záluží,CHEMOPETROL**	**5:06**													
	Délka spoje 15.12.2019 [km]	*18,500*	*25,100*	*29,800*	*26,200*	*26,700*	*25,100*	*25,100*	*29,800*	*25,100*	*25,100*	*25,100*	*29,800*	*25,100*	*29,100*
	Délka spoje 13.12.2020 [km]	*18,500*	*25,100*	*29,800*	*26,200*	*26,700*	*25,100*	*25,100*	*29,800*	*25,100*	*25,100*	*25,100*	*29,800*	*25,100*	*29,100*

SOBOTA + NEDĚLE

Číslo spoje:		151	153	155	157	159	161	163	165	167	169	
Zóna	Zastávka	⑥† 25 ♿	⑥† 25 ♿	⑥† 25 ♿	⑥† ♿	⑥† ♿	⑥† ♿	⑥† ♿	⑥† 24 ♿	⑥† 24 ♿	⑥† 24 ♿	
461	**Bílina,VMG I**		**6:16**							**18:16**		
461	Bílina,aut.nádr. **příj.**		6:21							18:21		
461	Bílina,aut.nádr. **odj.**		6:21							18:21		
461	Bílina,pož.zbroj.		6:23							18:23		
461	Bílina,sídliště		6:25							18:25		
461	Chudeřice,nám.		6:26							18:26		
461	Chudeřice,záv.		6:28							18:28		
483	Ledvice,úpravna uhlí		6:31							18:31		
483	Světec,Chotějovice		6:33							18:33		
481	Hostomice,nám.		⌇							⌇		
481	Hostomice,sklárna		⌇							⌇		
481	Hostomice,kolonie		6:35							18:35		
493	Zabrušany,Želénky,Fučík		6:36							18:36		
493	Zabrušany,Želénky,kříž.		6:37							18:37		
493	Zabrušany		6:39							18:39		
493	Zabrušany,vodárna		6:40							18:40		
411	Duchcov,Želenská		6:41							18:41		
411	Duchcov,kino **příj.**		6:43							18:43		
411	Duchcov,kino **odj.**	4:43	6:43	7:03	9:03	11:03	13:03	15:03	17:03	18:43	19:03	
411	Duchcov,Osecká	4:44	6:44	7:04	9:04	11:04	13:04	15:04	17:04	18:44	19:04	
411	Duchcov,nem.	4:45	6:45	7:05	9:05	11:05	13:05	15:05	17:05	18:45	19:05	
448	Háj u Duchcova,Dolní Háj žel.zast.	4:48	6:48	7:08	9:08	11:08	13:08	15:08	17:08	18:48	19:08	
448	Háj u Duchcova,Dolní Háj rozc.	4:49	6:49	7:09	9:09	11:09	13:09	15:09	17:09	18:49	19:09	
443	Osek,Kolonie	4:51	6:51	7:11	9:11	11:11	13:11	15:11	17:11	18:51	19:11	
443	Osek,Zbrojnice	4:52	6:52	7:12	9:12	11:12	13:12	15:12	17:12	18:52	19:12	
443	Osek,nám.	⌇	6:53	⌇	⌇	⌇	⌇	⌇	⌇	18:53	⌇	
443	Osek,Národní dům	⌇	6:54	⌇	⌇	⌇	⌇	⌇	⌇	18:54	⌇	
443	**Osek,sídliště**	⌇	**6:55**	⌇	⌇	⌇	⌇	⌇	⌇	**18:55**	⌇	
443	Osek,klášter **příj.**	4:53	6:58	7:13	9:13	11:13	13:13	15:13	17:13	18:58	19:13	
443	Osek,klášter **odj.**	4:53	6:58	7:13	9:13	11:13	13:13	15:13	17:13	18:58	19:13	
221	Lom,nám.	4:58	7:03	7:18	9:18	11:18	13:18	15:18	17:18	19:03	19:18	
221	Lom,Červený kříž	4:59	7:04	7:19	9:19	11:19	13:19	15:19	17:19	19:04	19:19	
221	Litvínov,u hřbitova	5:01	7:06	7:21	9:21	11:21	13:21	15:21	17:21	19:06	19:21	
221	Litvínov,prům.zóna	5:02	7:07	7:22	9:22	11:22	13:22	15:22	17:22	19:07	19:22	
221	Litvínov,Jiráskova	5:03	7:08	7:23	9:23	11:23	13:23	15:23	17:23	19:08	19:23	
221	Litvínov,nádraží	5:05	7:10	7:25	9:25	11:25	13:25	15:25	17:25	19:10	19:25	
211	Záluží,Petrochemie	5:09										
211	**Záluží,CHEMOPETROL**	**5:11**										
	Délka spoje 15.12.2019 [km]	*18,500*	*32,200*	*13,900*	*13,900*	*13,900*	*13,900*	*13,900*	*13,900*	*32,200*	*13,900*	545,800
	Délka spoje 13.12.2020 [km]	*18,500*	*32,200*	*13,900*	*13,900*	*13,900*	*13,900*	*13,900*	*13,900*	*32,200*	*13,900*	545,800

Vysvětlivky: Databáze (101, 201), Databáze (101, 201)

- ⌇ spoj jede po jiné trase
- ♿ odjezdy zpravidla zajišťuje nízkopodlažní vozidlo
- ⚒ jede v pracovních dnech
- ⑥ jede v sobotu
- † jede v neděli a ve státem uznávané svátky
- 24 nejede 24.12.
- 25 nejede 25.12. a 1.1.
- 31 nejede 31.12.

501 Litvínov,Záluží-Osek-Bílina

Doprava Ústeckého kraje

Platí ~~od 15.12.2019~~
Platí od 13.12.2020

Linka 582501: Přepravu zajišťuje: Dopravní společnost ÚK, p.o.,Velká Hradební 3118/48,400 02 Ústí nad Labem

PRACOVNÍ DNY

Číslo spoje:	102	102	104	106	108	110	112	114	116	118	120	122	122	124	126	128	130
Zóna Zastávka	⚒ ♿	⚒ ♿	⚒ ♿	⚒ ♿	⚒ ♿	⚒ ♿	⚒ ♿	⚒ ♿	⚒ ♿	⚒ ♿	⚒ ♿	⚒ ♿	⚒ ♿	⚒ ♿	⚒ ♿	⚒ 3 1 ♿	⚒ 3 1 ♿
211 Záluží,CHEMOPETROL				**5:41**													
211 Záluží,Petrochemie				5:43													
221 Litvínov,nádraží	**~~4:17~~**	**4:17**		**5:47**	**6:37**	**7:47**	**9:47**	**11:47**	**13:47**	**14:47**	**15:47**	**~~16:24~~**	**16:24**	**17:47**	**18:50**	**20:35**	**22:35**
221 Litvínov,Jiráskova	~~4:19~~	4:19		5:49	6:39	7:49	9:49	11:49	13:49	14:49	15:49	~~16:26~~	16:26	17:49	18:52	20:37	22:37
221 Litvínov,prům.zóna	~~4:20~~	4:20		5:50	6:40	7:50	9:50	11:50	13:50	14:50	15:50	~~16:27~~	16:27	17:50	18:53	20:38	22:38
221 Litvínov,u hřbitova	~~4:21~~	4:21		5:51	6:41	7:51	9:51	11:51	13:51	14:51	15:51	~~16:28~~	16:28	17:51	18:54	20:39	22:39
221 Lom,Červený kříž	~~4:23~~	4:23		5:53	6:43	7:53	9:53	11:53	13:53	14:53	15:53	~~16:30~~	16:30	17:53	18:56	20:41	22:41
221 Lom,nám.	~~4:25~~	4:25		5:55	6:45	7:55	9:55	11:55	13:55	14:55	15:55	~~16:32~~	16:32	17:55	18:58	20:43	22:43
443 Osek,klášter	|	|		|	|	|	|	|	|	|	|	|	|	|	|	|
443 Osek,sídliště	**~~4:32~~**	**4:32**	**4:52**	⌇	⌇	⌇	⌇	⌇	⌇	⌇	⌇	⌇	⌇	⌇	⌇	⌇	⌇
443 Osek,Národní dům	~~4:34~~	4:34	4:54	⌇	⌇	⌇	⌇	⌇	⌇	⌇	⌇	⌇	⌇	⌇	⌇	⌇	⌇
443 Osek,nám.	~~4:35~~	4:35	4:55	6:00	6:50	8:00	10:00	12:00	14:00	15:00	16:00	~~16:37~~	16:37	18:00	19:03	20:48	22:48
443 Osek,Zbrojnice	~~4:36~~	4:36	4:56	6:01	6:51	8:01	10:01	12:01	14:01	15:01	16:01	~~16:38~~	16:38	18:01	19:04	20:49	22:49
443 Osek,Kolonie	**~~4:38~~**	**4:38**	**4:58**	**6:03**	**6:53**	**8:03**	**10:03**	**12:03**	**14:03**	**15:03**	**16:03**	**~~16:40~~**	**16:40**	**18:03**	**19:06**	**20:51**	**22:51**
448 Háj u Duchcova,Dolní Háj rozc.	~~4:40~~	4:40	5:00	6:05	6:55	8:05	10:05	12:05	14:05	15:05	16:05	~~16:42~~	16:42	18:05		20:53	22:53
448 Háj u Duchcova,Dolní Háj žel.zast.	~~4:41~~	4:41	5:01	6:06	6:56	8:06	10:06	12:06	14:06	15:06	16:06	~~16:43~~	16:43	18:06		20:54	22:54
411 Duchcov,nem.	~~4:44~~	4:44	5:04	6:09	6:59	8:09	10:09	12:09	14:09	15:09	16:09	~~16:46~~	16:46	18:09		20:57	22:57
411 Duchcov,Osecká	~~4:46~~	4:46	5:06	6:11	7:01	8:11	10:11	12:11	14:11	15:11	16:11	~~16:48~~	16:48	18:11		20:59	22:59
411 Duchcov,kino příj.	**~~4:47~~**	**4:47**	**5:07**	**6:12**	**7:02**	**8:12**	**10:12**	**12:12**	**14:12**	**15:12**	**16:12**	**~~16:49~~**	**16:49**	**18:12**		**21:00**	**23:00**
411 Duchcov,kino odj.	**~~4:48~~**	**4:48**	**5:08**	**6:13**	**7:03**	**8:13**	**10:13**	**12:13**	**14:13**	**15:13**	**16:13**	**~~16:50~~**	**16:50**	**18:13**		**21:00**	
411 Duchcov,Želenská	~~4:49~~	4:49	5:09	6:14	7:04	8:14	10:14	12:14	14:14	15:14	16:14	~~16:51~~	16:51	18:14		21:01	
493 Zabrušany,vodárna	~~4:50~~	4:50	5:10	6:15	7:05	8:15	10:15	12:15	14:15	15:15	16:15	~~16:52~~	16:52	18:15		21:02	
493 Zabrušany	~~4:52~~	4:52	5:12	6:17	7:07	8:17	10:17	12:17	14:17	15:17	16:17	~~16:54~~	16:54	18:17		21:04	
493 Zabrušany,Želénky,kříž.	~~4:54~~	4:54	5:14	6:19	7:09	8:19	10:19	12:19	14:19	15:19	16:19	~~16:56~~	16:56	18:19		21:06	
493 Zabrušany,Želénky,Fučík	~~4:55~~	4:55	5:15	6:20	7:10	8:20	10:20	12:20	14:20	15:20	16:20	~~16:57~~	16:57	18:20		21:07	
481 Hostomice,kolonie	~~4:56~~	4:56	5:16	6:21	7:11	8:21	10:21	12:21	14:21	15:21	16:21	~~16:58~~	16:58	18:21		21:08	
481 Hostomice,sklárna	⌇	⌇	⌇	⌇	⌇	⌇	⌇	12:22	14:22	⌇	⌇	⌇	⌇	⌇		21:09	
481 Hostomice,nám.	⌇	⌇	⌇	⌇	⌇	⌇	⌇	12:23	14:23	⌇	⌇	⌇	⌇	⌇		21:10	
483 Světec,Chotějovice	~~4:58~~	4:58	5:18	6:23	7:13	8:23	10:23	12:26	14:26	15:23	16:23	~~17:00~~	17:00	18:23		21:13	
483 Ledvice,úpravna uhlí	~~5:00~~	5:00	5:20	⌇	⌇	⌇	⌇	⌇	⌇	⌇	⌇	~~17:02~~	17:02	⌇		⌇	
461 Chudeřice,záv.	~~5:03~~	5:03	5:23	6:25	7:15	8:25	10:25	12:28	14:28	15:25	16:25	~~17:05~~	17:05	18:25		21:15	
461 Chudeřice,nám.	~~5:05~~	5:05	5:25	6:27	⌇	8:27	10:27	12:30	14:30	15:27	16:27	~~17:07~~	17:07	18:27		21:17	
461 Bílina,sídliště	~~5:06~~	5:06	5:26	6:28	⌇	8:28	10:28	12:31	14:31	15:28	16:28	~~17:08~~	17:08	18:28		21:18	
461 Bílina,pož.zbroj.	**~~5:08~~**	**5:08**	**5:28**	**6:30**	**7:18**	**8:30**	**10:30**	**12:33**	**14:33**	**15:30**	**16:30**	**~~17:10~~**	**17:10**	**18:30**		**21:20**	
461 Bílina,aut.nádr.	**~~5:10~~**	**5:10**	**5:30**	**6:32**		**8:32**	**10:32**	**12:35**	**14:35**	**15:32**	**16:32**	**~~17:12~~**	**17:12**	**18:32**		**21:22**	
⇨ *506 Měrunice*			*5:35*	5 5 *6:52*				5 6 *12:55*	*14:35*	*15:35*	*16:35*			*18:35*		*21:30*	
⇨ *U1 Prunéřov*	*5:33*		*5:52*	*6:50*		*8:52*	*10:52*	*12:52*	*14:52*	*15:52*	*16:52*			*18:52*			
⇨ *R15 Cheb*		*5:19*											*17:21*				
461 Bílina,VMG I	**~~5:14~~**	**5:14**	**5:34**									**~~17:16~~**	**17:16**				
Délka spoje 15.12.2019 [km]	*31,700*		*22,100*	*29,100*	*24,300*	*24,900*	*24,900*	*26,400*	*26,400*	*24,900*	*24,900*	*29,300*		*24,900*	*9,300*	*26,400*	*13,500*
Délka spoje 13.12.2020 [km]		*31,700*	*22,100*	*29,100*	*24,300*	*24,900*	*24,900*	*26,400*	*26,400*	*24,900*	*24,900*		*29,300*	*24,900*	*9,300*	*26,400*	*13,500*

SOBOTA + NEDĚLE

Číslo spoje:	152	154	156	158	160	162	164	164	166	168	170	
Zóna Zastávka	⑥† 2 5 ♿	⑥† 2 5 ♿	⑥† 2 5 ♿	⑥† ♿	⑥† ♿	⑥† ♿	⑥† 2 4 ♿	⑥† 2 4 ♿	⑥† ♿	⑥† 2 4 ♿	⑥† 2 4 ♿	
4:22	**6:35**	**8:35**	**10:35**	**12:35**	**14:35**	**~~16:22~~**	**16:22**	**16:35**	**18:35**	**20:35**	
4:24	6:37	8:37	10:37	12:37	14:37	~~16:24~~	16:24	16:37	18:37	20:37	
4:25	6:38	8:38	10:38	12:38	14:38	~~16:25~~	16:25	16:38	18:38	20:38	
4:26	6:39	8:39	10:39	12:39	14:39	~~16:26~~	16:26	16:39	18:39	20:39	
4:28	6:41	8:41	10:41	12:41	14:41	~~16:28~~	16:28	16:41	18:41	20:41	
4:29	6:42	8:42	10:42	12:42	14:42	~~16:29~~	16:29	16:42	18:42	20:42	
|	|	|	|	|	|	|	|	|	|	|	
4:36	⌇	⌇	⌇	⌇	⌇	⌇	**~~16:36~~**	**16:36**	⌇	⌇	⌇	
4:37	⌇	⌇	⌇	⌇	⌇	⌇	~~16:37~~	16:37	⌇	⌇	⌇	
4:38	6:47	8:47	10:47	12:47	14:47	~~16:38~~	16:38	16:47	18:47	20:47		
4:39	6:48	8:48	10:48	12:48	14:48	~~16:39~~	16:39	16:48	18:48	20:48		
4:40	**6:49**	**8:49**	**10:49**	**12:49**	**14:49**	**~~16:40~~**	**16:40**	**16:49**	**18:49**	**20:49**		
4:42	6:51	8:51	10:51	12:51	14:51	~~16:42~~	16:42	16:51	18:51	20:51		
4:43	6:52	8:52	10:52	12:52	14:52	~~16:43~~	16:43	16:52	18:52	20:52		
4:46	6:55	8:55	10:55	12:55	14:55	~~16:46~~	16:46	16:55	18:55	20:55		
4:47	6:56	8:56	10:56	12:56	14:56	~~16:47~~	16:47	16:56	18:56	20:56		
4:48	**6:57**	**8:57**	**10:57**	**12:57**	**14:57**	**~~16:48~~**	**16:48**	**16:57**	**18:57**	**20:57**		
4:49						**~~16:49~~**	**16:49**					
4:50						~~16:50~~	16:50					
4:51						~~16:51~~	16:51					
4:52						~~16:52~~	16:52					
4:54						~~16:54~~	16:54					
4:55						~~16:55~~	16:55					
4:56						~~16:56~~	16:56					
⌇						⌇	⌇					
⌇						⌇	⌇					
4:58						~~16:58~~	16:58					
5:00						~~17:00~~	17:00					
5:03						~~17:03~~	17:03					
5:05						~~17:05~~	17:05					
5:06						~~17:06~~	17:06					
5:08						**~~17:08~~**	**17:08**					
5:10						**~~17:10~~**	**17:10**					
							17:21					
5:14						**~~17:14~~**	**17:14**					
31,700	*13,500*	*13,500*	*13,500*	*13,500*	*13,500*	*31,700*		*13,500*	*13,500*	*13,500*	534,400	
31,700	*13,500*	*13,500*	*13,500*	*13,500*	*13,500*		*31,700*	*13,500*	*13,500*	*13,500*	534,400	

Vysvětlivky: Databáze (101, 201), Databáze (101, 201)

- | spoj zastávkou projíždí
- ⌇ spoj jede po jiné trase
- ⇨ spoje navazující na linku 501
- ♿ odjezdy zpravidla zajišťuje nízkopodlažní vozidlo
- ⚒ jede v pracovních dnech
- ⑥ jede v sobotu
- † jede v neděli a ve státem uznávané svátky
- 2 4 nejede 24.12.
- 2 5 nejede 25.12. a 1.1.
- 3 1 nejede 31.12.
- 5 5 nejede od 23.12. do 3.1., 31.1., od 2.3. do 8.3., od 16.3. do 24.5., od 1.7. do 31.8. a od 29.10. do 30.10.

502 Teplice-Světec-Rtyně n.Bílinou,Velvěty

Doprava Ústeckého kraje

~~**Platí od 15.12.2019**~~
Platí od 13.12.2020

Linka 582502: Přepravu zajišťuje: Dopravní společnost ÚK, p.o.,Velká Hradební 3118/48,400 02 Ústí nad Labem

		PRACOVNÍ DNY			
Číslo spoje:		105	101	103	
Zóna	Zastávka	⚒ ♿	⚒ ♿	⚒ ♿	
401	**Teplice,Hlavní nádraží**	**12:50**		**14:30**	
401	Teplice,Zámecká zahrada	12:54		14:34	
401	Teplice,nem.	12:56		14:36	
401	Teplice,Řetenice,sídliště	12:58		14:38	
401	Teplice,Hudcov,Výšina	13:00		14:40	
401	Teplice,Hudcov	13:02		14:42	
493	Zabrušany,Všechlapy	13:05		14:45	
493	Zabrušany,ObÚ	13:06		14:46	
493	**Zabrušany,Želénky**	**13:08**		⌇	
493	Zabrušany,Želénky,kříž.			14:48	
493	Zabrušany,Želénky,Fučík			14:49	
481	Hostomice,sklárna			14:51	
481	Hostomice,nám.			14:52	
486	Světec,Zámecká zahrada			14:54	
486	Světec,záv.			14:56	
486	Světec,Kostomlatská			14:58	
486	Světec,Štrbice			15:01	
456	Kostomlaty p.Milešovkou,škola			15:03	
456	**Kostomlaty p.Milešovkou,nám.**		**13:49**	**15:05**	
456	Kostomlaty p.Milešovkou,ObÚ		13:50		
456	Kostomlaty p.Milešovkou,garáže		13:51		
455	Bžany,Lhenice		13:53		
455	Bžany,Mošnov		13:55		
455	Bžany		13:58		
455	Bžany,Hradiště,rozc.		13:59		
455	Bžany,Hradiště		14:00		
455	Bžany,Lysec		14:02		
455	Bžany,Lbín		14:03		
458	Bystřany,Úpořiny		14:07		
451	**Rtyně n.Bílinou,Velvěty,záv.**		**14:09**		
		9,200	*10,600*	*18,500*	38,300
		9,200	*10,600*	*18,500*	38,300

Vysvětlivky:

Databáze (101), Databáze (101)

⌇ spoj jede po jiné trase
♿ odjezdy zpravidla zajišťuje nízkopodlažní vozidlo
⚒ jede v pracovních dnech

502 Rtyně n.Bílinou,Velvěty-Světec-Teplice

Doprava Ústeckého kraje

~~**Platí od 15.12.2019**~~
Platí od 13.12.2020

Linka 582502: Přepravu zajišťuje: Dopravní společnost ÚK, p.o.,Velká Hradební 3118/48,400 02 Ústí nad Labem

			PRACOVNÍ DNY		
Číslo spoje:			102	104	106
Zóna	Zastávka		⚒ ♿	⚒ ♿	⚒ ♿
451	**Rtyně n.Bílinou,Velvěty,záv.**		**6:25**		
458	Bystřany,Úpořiny		6:27		
455	Bžany,Lbín		6:30		
455	Bžany,Lysec		6:31		
455	Bžany,Hradiště		6:33		
455	Bžany,Hradiště,rozc.		6:34		
455	Bžany		6:35		
455	Bžany,Mošnov		6:37		
455	Bžany,Lhenice		6:39		
456	Kostomlaty p.Milešovkou,garáže		6:41		
456	Kostomlaty p.Milešovkou,ObÚ		6:42		
456	**Kostomlaty p.Milešovkou,nám.**	**příj.**	**6:43**		
456	**Kostomlaty p.Milešovkou,nám.**	**odj.**	**6:48**		**15:05**
456	Kostomlaty p.Milešovkou,škola		6:50		15:07
486	Světec,Štrbice		6:52		15:09
486	Světec,Kostomlatská		6:55		15:12
486	Světec,záv.		6:57		15:14
486	Světec,Zámecká zahrada		6:59		15:16
481	**Hostomice,nám.**	**příj.**	**7:01**		**15:18**
481	**Hostomice,nám.**	**odj.**	**7:04**		**15:18**
481	Hostomice,sklárna		7:05		15:19
493	Zabrušany,Želénky,Fučík		7:07		15:21
493	Zabrušany,Želénky,křiž.		|		15:22
493	**Zabrušany,Želénky**		**7:12**	**13:12**	⌇
493	Zabrušany,ObÚ		7:14	13:14	15:24
493	Zabrušany,Všechlapy		7:15	13:15	15:25
401	Teplice,Hudcov		7:18	13:18	15:28
401	Teplice,Hudcov,Výšina		7:20	13:20	15:30
401	Teplice,Řetenice,sídliště		7:22	13:22	15:32
401	Teplice,nem.		7:24	13:24	15:34
401	Teplice,Zámecká zahrada		7:26	13:26	15:36
401	Teplice,Benešovo náměstí		7:28	13:28	15:38
401	**Teplice,Hlavní nádraží**		**7:30**	**13:30**	**15:40**
			29,400	*9,100*	*18,500* 57,000
			29,400	*9,100*	*18,500* 57,000

Vysvětlivky: Databáze (101), Databáze (101)

|	spoj zastávkou projíždí
⌇	spoj jede po jiné trase
♿	odjezdy zpravidla zajišťuje nízkopodlažní vozidlo
⚒	jede v pracovních dnech

503 Bílina-Ohníč-Teplice

Doprava Ústeckého kraje

~~**Platí od 1.10.2020**~~
Platí od 13.12.2020

Linka 582503: Přepravu zajišťuje: Dopravní společnost ÚK, p.o.,Velká Hradební 3118/48,400 02 Ústí nad Labem

	PRACOVNÍ DNY															SOBOTA + NEDĚLE				
Číslo spoje:	101	103	105	107	109	111	113	115	117	119	121	123	125	127	129	129	151	151	153	153	
Zóna Zastávka	⚒ ♿	⚒ ♿	⚒ ♿	⚒ ♿	⚒ ♿	⚒ ♿	⚒ ♿	⚒ ♿	⚒ ♿	⚒ ♿	⚒ ♿	⚒ ♿	⚒ ♿	⚒ ♿	⚒ ♿	⚒ 31 ♿	⑥† ♿	⑥† 25 ♿	⑥† ♿	⑥† 24 ♿	
461 Bílina,VMG I					**6:11**																
461 Bílina,aut.nádr.	**4:26**	**4:31**	**5:02**	**5:41**	**6:16**	**6:31**	**7:01**	**7:46**	**10:11**	**13:01**	**13:46**	**14:41**	**15:41**	**17:01**	~~**20:06**~~	**20:06**	~~**5:03**~~	**5:03**	~~**17:11**~~	**17:11**	
461 Bílina,pož.zbroj.	4:28	4:33	5:04	5:43	6:18	6:33	7:03	7:48	10:13	13:03	13:48	14:43	15:43	17:03	~~20:08~~	20:08	~~5:05~~	5:05	~~17:13~~	17:13	
461 Bílina,sídliště	4:30	4:35	5:06	5:45	6:20	6:35	7:05	7:50	10:15	13:05	13:50	14:45	15:45	17:05	~~20:10~~	20:10	~~5:07~~	5:07	~~17:15~~	17:15	
461 Bílina,sídl.ZCH sběrna	4:32	⟩	5:08	⟩	⟩	⟩	⟩	⟩	⟩	⟩	⟩	⟩	⟩	17:07	⟩	⟩	~~5:09~~	5:09	~~17:17~~	17:17	
461 Bílina,sídl.ZCH Litoměřická	4:34	⟩	5:10	⟩	⟩	⟩	⟩	⟩	⟩	⟩	⟩	⟩	⟩	17:09	⟩	⟩	~~5:11~~	5:11	~~17:19~~	17:19	
461 Chudeřice,nám.	4:37	4:36	5:13	5:46	6:21	6:36	7:06	7:51	10:16	13:06	13:51	14:46	15:46	17:12	~~20:11~~	20:11	~~5:14~~	5:14	~~17:22~~	17:22	
461 Chudeřice,záv.	4:39	4:38	5:15	5:48	6:23	6:38	7:08	7:53	10:18	13:08	13:53	14:48	15:48	17:14	~~20:13~~	20:13	~~5:16~~	5:16	~~17:24~~	17:24	
483 Ledvice,úpravna uhlí	4:42	⟩	5:18	⟩	6:26	⟩	⟩	⟩	⟩	⟩	⟩	⟩	⟩	17:17	⟩	⟩	~~5:19~~	5:19	~~17:27~~	17:27	
483 Světec,Chotějovice	4:44	4:40	5:20	5:50	6:28	6:40	7:10	7:55	10:20	13:10	13:55	14:50	15:50	17:19	~~20:15~~	20:15					
484 Ledvice,kino	4:47	⟩	⟩	5:53	⟩	6:43	7:13	⟩	10:23	13:13	⟩	14:53	15:53	17:22	~~20:18~~	20:18					
483 Světec,Chotějovice		⟩	⟩		⟩		7:16	⟩	10:26	13:16	⟩	14:56	15:56		~~20:21~~	20:21					
481 Hostomice,sklárna		4:42	5:22		6:30		7:18	7:57	10:28	13:18	13:57	14:58	15:58		~~20:23~~	20:23					
481 Hostomice,nám. příj.		**4:43**	**5:23**		**6:31**		**7:19**	**7:58**	**10:29**	**13:19**	**13:58**	**14:59**	**15:59**		~~**20:24**~~	**20:24**					
481 Hostomice,nám. odj.		**4:43**	**5:27**		**6:33**		**7:19**	**7:59**	**10:29**	**13:19**	**13:59**	**14:59**	**15:59**		~~**20:24**~~	**20:24**					
486 Světec,Úpoř		⟩	⟩		⟩		**7:24**	⟩	⟩	**13:24**	⟩	⟩	⟩		⟩	⟩					
482 Ohníč,,mlýn		4:45	5:29		6:35			8:01	10:31		14:01	◖15:01	16:01		~~20:26~~	20:26					
482 Ohníč		4:47	5:31		6:37			8:03	10:33		14:03	◖15:03	16:03		~~20:28~~	20:28					
455 Bžany,Hradiště,rozc.		⟩	5:34		⟩			⟩	⟩		⟩	⟩	⟩		⟩	⟩					
455 Bžany,Hradiště		⟩	5:35		⟩			⟩	⟩		⟩	⟩	⟩		⟩	⟩					
455 Bžany,Lysec		⟩	5:37		⟩			⟩	⟩		⟩	⟩	⟩		⟩	⟩					
455 Bžany,Lbín		⟩	5:38		⟩			⟩	⟩		⟩	⟩	⟩		⟩	⟩					
458 Bystřany,Úpořiny		⟩	5:42		⟩			⟩	⟩		⟩	⟩	⟩		⟩	⟩					
451 Rtyně n.Bílinou,Velvěty,záv.		⟩	**5:44**		⟩			⟩	⟩		⟩	⟩	⟩		⟩	⟩					
482 Ohníč,Karola		4:48			6:38			8:04	10:34		14:04	◖15:04	16:04		~~20:29~~	20:29					
482 Ohníč,Křemýž		**4:52**			**6:42**			**8:08**	**10:38**		**14:08**	◖**15:08**	**16:08**		~~**20:33**~~	**20:33**					
482 Ohníč,Přovičky		4:54			6:44			8:10	10:40		14:10		16:10		~~20:35~~	20:35					
482 Hostomice,Tuchlov rozc.		4:55			6:45			8:11	10:41		14:11		16:11		~~20:36~~	20:36					
485 Kladruby,náves		4:58			6:48			8:14	10:44		14:14		16:14		~~20:39~~	20:39					
401 Teplice,Zámecká zahrada		5:02			6:52			8:18	10:48		14:18		16:18		~~20:43~~	20:43					
401 Teplice,Benešovo náměstí		5:04			6:54			8:20	10:50		14:20		16:20		~~20:45~~	20:45					
401 Teplice,Hlavní nádraží		**5:06**			**6:56**			**8:22**	**10:52**		**14:22**		**16:22**		~~**20:47**~~	**20:47**					
Délka spoje 1.10.2020 [km]	*10,800*	*20,000*	*21,200*	*6,000*	*24,700*	*6,000*	*12,600*	*20,000*	*23,300*	*12,600*	*20,000*	*15,000*	*23,300*	*10,800*	*23,300*		*7,800*		*7,800*		265,200
Délka spoje 13.12.2020 [km]	*10,800*	*20,000*	*21,200*	*6,000*	*24,700*	*6,000*	*12,600*	*20,000*	*23,300*	*12,600*	*20,000*	*15,000*	*23,300*	*10,800*		*23,300*		*7,800*		*7,800*	265,200

Vysvětlivky:

Databáze (101, 201), Databáze (101, 201)

- ⟩ spoj jede po jiné trase
- ♿ odjezdy zpravidla zajišťuje nízkopodlažní vozidlo
- ⚒ jede v pracovních dnech
- ⑥ jede v sobotu
- † jede v neděli a ve státem uznávané svátky
- 24 nejede 24.12.
- 25 nejede 25.12. a 1.1.
- 31 nejede 31.12.
- ◖ spoj zastavuje jen pro vystupování

503 Teplice-Ohníč-Bílina

Doprava Ústeckého kraje

~~**Platí od 1.10.2020**~~
Platí od 13.12.2020

Linka 582503: Přepravu zajišťuje: Dopravní společnost ÚK, p.o.,Velká Hradební 3118/48,400 02 Ústí nad Labem

PRACOVNÍ DNY

Číslo spoje:	102	104	106	108	110	112	114	116	118	120	122	124	126	128	130	130	132	132
Zóna Zastávka	⚒ ♿	⚒ ♿	⚒ ♿	⚒ ♿	⚒ ♿	⚒ ♿	⚒ ♿	⚒ ♿	⚒ ♿	⚒ ♿	⚒ ♿	⚒ ♿	⚒ ♿	⚒ ♿	⚒ ♿	⚒ 31 ♿	⚒ ♿	⚒ 31 ♿
401 Teplice,Hlavní nádraží				**7:05**		**9:05**	**11:05**		**13:45**			**15:45**	**16:32**		~~**19:25**~~	**19:25**	~~**22:15**~~	**22:15**
401 Teplice,Zámecká zahrada				7:09		9:09	11:09		13:49			15:49	16:36		~~19:29~~	19:29	~~22:19~~	22:19
401 Teplice,Bílinská				7:11		9:11	11:11		13:51			15:51	16:38		~~19:31~~	19:31	~~22:21~~	22:21
485 Kladruby,náves				7:15		9:15	11:15		13:55			15:55	16:42		~~19:35~~	19:35	~~22:25~~	22:25
482 Hostomice,Tuchlov rozc.				7:18		9:18	11:18		13:58			15:58	16:45		~~19:38~~	19:38	~~22:28~~	22:28
482 Ohníč,Přovičky				7:19		9:19	11:19		13:59			15:59	16:46		~~19:39~~	19:39	~~22:29~~	22:29
482 Ohníč,Křemýž				**7:21**		**9:21**	**11:21**		**14:01**		☎**15:10**	**16:01**	**16:48**		~~**19:41**~~	**19:41**	~~**22:31**~~	**22:31**
482 Ohníč,Karola				7:25		9:25	11:25		14:05		☎15:14	16:05	16:52		~~19:45~~	19:45	~~22:35~~	22:35
451 Rtyně n.Bílinou,Velvěty,záv.				⌇		⌇	⌇		⌇	**14:14**	⌇	⌇	⌇		⌇	⌇	⌇	⌇
458 Bystřany,Úpořiny				⌇		⌇	⌇		⌇	14:16	⌇	⌇	⌇		⌇	⌇	⌇	⌇
455 Bžany,Lbín				⌇		⌇	⌇		⌇	14:19	⌇	⌇	⌇		⌇	⌇	⌇	⌇
455 Bžany,Lysec				⌇		⌇	⌇		⌇	14:20	⌇	⌇	⌇		⌇	⌇	⌇	⌇
455 Bžany,Hradiště				⌇		⌇	⌇		⌇	14:22	⌇	⌇	⌇		⌇	⌇	⌇	⌇
455 Bžany,Hradiště,rozc.				⌇		⌇	⌇		⌇	14:23	⌇	⌇	⌇		⌇	⌇	⌇	⌇
482 Ohníč				7:26		9:26	11:26		14:06	14:26	☎15:15	16:06	16:53		~~19:46~~	19:46	~~22:36~~	22:36
482 Ohníč,,mlýn				7:28		9:28	11:28		14:08	14:28	☎15:17	16:08	16:55		~~19:48~~	19:48	~~22:38~~	22:38
486 Světec,Úpoř				⌇	**7:29**	⌇	⌇	**13:26**	⌇	⌇	⌇	⌇	⌇		⌇	⌇	⌇	⌇
481 Hostomice,nám. příj.				**7:30**	**7:34**	**9:30**	**11:30**	**13:31**	**14:10**	**14:30**	**15:19**	**16:10**	**16:57**		~~**19:50**~~	**19:50**	~~**22:40**~~	**22:40**
481 Hostomice,nám. odj.				**7:30**	**7:34**	**9:30**	**11:30**	**13:34**	**14:10**	**14:30**	**15:20**	**16:10**	**16:57**		~~**19:50**~~	**19:50**	~~**22:40**~~	**22:40**
481 Hostomice,sklárna				7:31	7:35	9:31	11:31	13:35	14:11	14:31	15:21	16:11	16:58		~~19:51~~	19:51	~~22:41~~	22:41
483 Světec,Chotějovice				⌇	7:37	⌇	11:33	13:37	⌇	⌇	15:23	16:13	⌇		⌇	⌇	⌇	⌇
484 Ledvice,kino	**4:47**	**6:05**	**6:46**	⌇	**7:40**	⌇	**11:36**	**13:40**	⌇	⌇	**15:26**	**16:16**	⌇	**18:09**	⌇	⌇	⌇	⌇
483 Světec,Chotějovice	4:50	6:08	6:49	7:33	7:43	9:33	11:39	13:43	14:13	14:33	15:29	16:19	17:00	18:12	~~19:53~~	19:53	~~22:43~~	22:43
483 Ledvice,úpravna uhlí příj.	4:52	6:10	⌇	⌇	⌇	⌇	⌇	⌇	14:15	⌇	⌇	⌇	17:02	18:14	⌇	⌇	⌇	⌇
483 Ledvice,úpravna uhlí odj.	4:52	6:12	⌇	⌇	⌇	⌇	⌇	⌇	14:16	⌇	⌇	⌇	17:02	18:16	⌇	⌇	⌇	⌇
461 Chudeřice,záv.	4:55	6:15	6:51	7:35	7:45	9:35	11:41	13:45	14:19	14:35	15:31	16:21	17:05	18:19	~~19:55~~	19:55	~~22:45~~	22:45
461 Chudeřice,nám.	4:57	6:17	6:53	7:37	7:47	9:37	11:43	13:47	14:21	14:37	15:33	16:23	17:07	18:21	~~19:57~~	19:57	~~22:47~~	22:47
461 Bílina,sídl.ZCH Litoměřická	⌇	6:20	⌇	⌇	⌇	⌇	⌇	⌇	14:24	⌇	⌇	⌇	⌇	18:24	⌇	⌇	⌇	⌇
461 Bílina,sídl.ZCH sběrna	⌇	6:22	⌇	⌇	⌇	⌇	⌇	⌇	14:26	⌇	⌇	⌇	⌇	18:26	⌇	⌇	⌇	⌇
461 Bílina,sídliště	4:58	6:24	6:54	7:38	7:48	9:38	11:44	13:48	14:28	14:38	15:34	16:24	17:08	18:28	~~19:58~~	19:58	~~22:48~~	22:48
461 Bílina,pož.zbroj.	**5:00**	**6:26**	**6:56**	**7:40**	**7:50**	**9:40**	**11:46**	**13:50**	**14:30**	**14:40**	**15:36**	**16:26**	**17:10**	**18:30**	~~**20:00**~~	**20:00**	~~**22:50**~~	**22:50**
461 Bílina,aut.nádr.	**5:02**	**6:28**	**6:58**	**7:42**	**7:52**	**9:42**	**11:48**	**13:52**	**14:32**	**14:42**	**15:38**	**16:28**	**17:12**	**18:32**	~~**20:02**~~	**20:02**	~~**22:52**~~	**22:52**
461 Bílina,VMG I													**17:16**					
Délka spoje 1.10.2020 [km]	*7,800*	*11,000*	*6,200*	*20,000*	*12,700*	*20,000*	*23,300*	*12,700*	*24,800*	*16,600*	*15,100*	*23,300*	*24,400*	*11,000*	*20,000*		*20,000*	
Délka spoje 13.12.2020 [km]	*7,800*	*11,000*	*6,200*	*20,000*	*12,700*	*20,000*	*23,300*	*12,700*	*24,800*	*16,600*	*15,100*	*23,300*	*24,400*	*11,000*		*20,000*		*20,000*

SOBOTA + NEDĚLE

Číslo spoje:	152	152	154	154	
Zóna Zastávka	⑥† ♿	⑥† 25 ♿	⑥† ♿	⑥† 24 ♿	
401 Teplice,Hlavní nádraží					
401 Teplice,Zámecká zahrada					
401 Teplice,Bílinská					
485 Kladruby,náves					
482 Hostomice,Tuchlov rozc.					
482 Ohníč,Přovičky					
482 Ohníč,Křemýž					
482 Ohníč,Karola					
451 Rtyně n.Bílinou,Velvěty,záv.					
458 Bystřany,Úpořiny					
455 Bžany,Lbín					
455 Bžany,Lysec					
455 Bžany,Hradiště					
455 Bžany,Hradiště,rozc.					
482 Ohníč					
482 Ohníč,,mlýn					
486 Světec,Úpoř					
481 Hostomice,nám. příj.					
481 Hostomice,nám. odj.					
481 Hostomice,sklárna					
483 Světec,Chotějovice					
484 Ledvice,kino					
483 Světec,Chotějovice					
483 Ledvice,úpravna uhlí příj.					
483 Ledvice,úpravna uhlí odj.	~~6:14~~	6:14	~~18:14~~	18:14	
461 Chudeřice,záv.	~~6:17~~	6:17	~~18:17~~	18:17	
461 Chudeřice,nám.	~~6:19~~	6:19	~~18:19~~	18:19	
461 Bílina,sídl.ZCH Litoměřická	~~6:22~~	6:22	~~18:22~~	18:22	
461 Bílina,sídl.ZCH sběrna	~~6:24~~	6:24	~~18:24~~	18:24	
461 Bílina,sídliště	~~6:26~~	6:26	~~18:26~~	18:26	
461 Bílina,pož.zbroj.	~~**6:28**~~	**6:28**	~~**18:28**~~	**18:28**	
461 Bílina,aut.nádr.	~~**6:30**~~	**6:30**	~~**18:30**~~	**18:30**	
461 Bílina,VMG I					
Délka spoje 1.10.2020 [km]	*8,000*		*8,000*		284,900
Délka spoje 13.12.2020 [km]		*8,000*		*8,000*	284,900

Vysvětlivky: Databáze (101, 201), Databáze (101, 201)

- ⌇ spoj jede po jiné trase
- ♿ odjezdy zpravidla zajišťuje nízkopodlažní vozidlo
- ⚒ jede v pracovních dnech
- ⑥ jede v sobotu
- † jede v neděli a ve státem uznávané svátky
- 24 nejede 24.12.
- 25 nejede 25.12. a 1.1.
- 31 nejede 31.12.
- ☎ zastávka jen na objednání. Výstup nahlašte řidiči na spoji. Pro nástup je nutné zavolat minimálně 60 min. před odjezdem ze zastávky na tel. 773 740 331.

504 Teplice-Bílina-Louny

Doprava Ústeckého kraje

~~Platí od 1.10.2020~~
Platí od 13.12.2020

Linka 582504: Přepravu zajišťuje: Dopravní společnost ÚK, p.o.,Velká Hradební 3118/48,400 02 Ústí nad Labem

PRACOVNÍ DNY

Číslo spoje:	101	103	105	107	111	113	115	117	119	121	123	125	129	109	131	131	133	133
Zóna Zastávka	⚒ ♿	⚒ ♿	⚒ ♿	⚒ ♿	⚒ ♿	⚒ ♿	⚒ ♿	⚒ ♿	⚒ ♿	⚒ ♿	⚒ ♿	⚒ ♿	⚒ ♿	⚒ ♿	⚒ ♿	⚒ ♿	⚒ ♿	⚒ 3.1 ♿
401 Teplice,Hlavní nádraží	**4:38**		**5:15**	**6:15**	**7:15**	**8:15**	**10:15**	**12:15**	**13:15**	**14:15**	**15:15**	**16:15**	**17:15**		~~**18:15**~~	**18:15**	~~**21:05**~~	**21:05**
401 Teplice,Zámecká zahrada	~~4:42~~		5:19	6:19	7:19	8:19	10:19	12:19	13:19	14:19	15:19	16:19	17:19		~~18:19~~	18:19	~~21:09~~	21:09
401 Teplice,Bílinská	~~4:44~~		5:21	6:21	7:21	8:21	10:21	12:21	13:21	14:21	15:21	16:21	17:21		~~18:21~~	18:21	~~21:11~~	21:11
485 Kladruby	~~4:48~~		5:25	6:25	7:25	8:25	10:25	12:25	13:25	14:25	15:25	16:25	17:25		~~18:25~~	18:25	~~21:15~~	21:15
482 Hostomice,Tuchlov rozc.	~~4:50~~		5:27	6:27	7:27	8:27	10:27	12:27	13:27	14:27	15:27	16:27	17:27		~~18:27~~	18:27	~~21:17~~	21:17
481 Hostomice,nadjezd	~~4:52~~		5:29	6:29	7:29	8:29	10:29	12:29	13:29	14:29	15:29	16:29	17:29		~~18:29~~	18:29	~~21:19~~	21:19
481 Hostomice,nám.	~~4:55~~		5:32	6:32	7:32	8:32	10:32	12:32	13:32	14:32	15:32	16:32	17:32		~~18:32~~	18:32	~~21:22~~	21:22
⇨ 506 Lovosice			*5:36*	*6:36*		*8:36*	*10:36*	*12:36*	*13:36*	*14:36*	*15:36*	*16:36*	*17:36*		*18:36*	*18:36*		
481 Hostomice,sklárna	~~4:56~~		5:33	6:33	7:33	8:33	10:33	12:33	13:33	14:33	15:33	16:33	17:33		~~18:33~~	18:33	~~21:23~~	21:23
483 Světec,Chotějovice	~~4:58~~		5:35	6:35	7:35	8:35	10:35	12:35	13:35	14:35	15:35	16:35	17:35		~~18:35~~	18:35	~~21:25~~	21:25
483 Ledvice,úpravna uhlí	5:00		⌇	⌇	⌇	⌇	⌇	⌇	⌇	⌇	⌇	⌇	⌇		⌇	⌇	⌇	⌇
461 Chudeřice,záv.	5:03		5:37	6:37	7:37	8:37	10:37	12:37	13:37	14:37	15:37	16:37	17:37		~~18:37~~	18:37	~~21:27~~	21:27
461 Chudeřice,nám.	5:05		5:39	6:39	7:39	8:39	10:39	12:39	13:39	14:39	15:39	16:39	17:39		~~18:39~~	18:39	~~21:29~~	21:29
461 Bílina,sídliště	5:06		5:40	6:40	7:40	8:40	10:40	12:40	13:40	14:40	15:40	16:40	17:40		~~18:40~~	18:40	~~21:30~~	21:30
461 Bílina,pož.zbroj.	5:08		5:42	6:42	7:42	8:42	10:42	12:42	13:42	14:42	15:42	16:42	17:42		~~18:42~~	18:42	~~21:32~~	21:32
461 Bílina,aut.nádr. příj.	⌇		**5:44**	**6:44**	**7:44**	**8:44**	**10:44**	**12:44**	**13:44**	**14:44**	**15:44**	**16:44**	**17:44**		~~**18:44**~~	**18:44**	~~**21:34**~~	**21:34**
461 Bílina,aut.nádr. odj.	⌇		**5:45**	**6:45**		**8:45**	**10:45**	**12:45**	**13:45**	**14:45**	**15:45**	**16:45**			~~**18:45**~~	**18:45**		
461 Bílina,VMG I	**5:13**		⌇	⌇		⌇	⌇	⌇	⌇	⌇	⌇	⌇			⌇	⌇		
461 Bílina,Lidl			|	|		|	|	|	|	|	|			|	|		
461 Bílina,poliklinika			5:50	6:50		8:50	10:50	12:50	13:50	14:50	15:50	16:50			~~18:50~~	18:50		
473 Hrobčice			5:54	6:54		8:54	10:54	12:54	13:54	14:54	15:54	16:54			~~18:54~~	18:54		
473 Hrobčice,Mirošovice			5:57	6:57		8:57	10:57	12:57	13:57	14:57	15:57	16:57			~~18:57~~	18:57		
475 Měrunice,rozc.			6:01	7:01		9:01	11:01	13:01	14:01	15:01	16:01	17:01			~~19:01~~	19:01		
854 Kozly		**5:04**	**6:04**	**7:04**		**9:04**	**11:04**	**13:04**	**14:04**	**15:04**	**16:04**	**17:04**		**18:04**	~~**19:04**~~	**19:04**		
245 Bělušice,ObÚ		⌇	⌇	7:07		⌇	⌇	⌇	⌇	⌇	⌇	⌇		⌇	⌇	⌇		
245 Bělušice,Odolice,rozc.		5:07	6:07	7:10		9:07	11:07	13:07	14:07	15:07	16:07	17:07		18:07	~~19:07~~	19:07		
851 Libčeves,Charvatce		⌇	⌇	7:15		⌇	⌇	⌇	⌇	⌇	⌇	⌇		⌇	⌇	⌇		
851 Libčeves,Mnichov		⌇	⌇	7:17		⌇	⌇	⌇	⌇	⌇	⌇	⌇		⌇	⌇	⌇		
853 Raná		5:10	6:10	7:20		9:10	11:10	13:10	14:10	15:10	16:10	17:10		18:10	~~19:10~~	19:10		
856 Dobroměřice,Jednota		5:15	6:15	7:25		9:15	11:15	13:15	14:15	15:15	16:15	17:15		18:15	~~19:15~~	19:15		
856 Dobroměřice		5:17	6:17	7:28		9:17	11:17	13:17	14:17	15:17	16:17	17:17		18:17	~~19:17~~	19:17		
801 Louny,Žižkova		5:20	6:20	7:31		9:20	11:20	13:20	14:20	15:20	16:20	17:20		18:20	~~19:20~~	19:20		
801 Louny,sokolovna		5:21	6:21	7:33		9:21	11:21	13:21	14:21	15:21	16:21	17:21		18:21	~~19:21~~	19:21		
801 Louny,aut.nádr.		**5:23**	**6:23**	**7:35**		**9:23**	**11:23**	**13:23**	**14:23**	**15:23**	**16:23**	**17:23**		**18:23**	~~**19:23**~~	**19:23**		
⇨ U12 Rakovník						*9:39*	*11:39*	*13:39*		*15:39*		*17:39*			*19:39*	*19:39*		
Délka spoje 1.10.2020 [km]	*20,000*	*14,100*	*42,600*	*48,800*	*16,200*	*42,600*	*42,600*	*42,600*	*42,600*	*42,600*	*42,600*	*42,600*	*16,200*	*14,100*	*42,600*		*16,200*	
Délka spoje 13.12.2020 [km]	*20,000*	*14,100*	*42,600*	*48,800*	*16,200*	*42,600*	*42,600*	*42,600*	*42,600*	*42,600*	*42,600*	*42,600*	*16,200*	*14,100*		*42,600*		*16,200*

SOBOTA + NEDĚLE

Číslo spoje:	151	151	153	153	155	155	157	159	161	163	165	165	167	167	
Zóna Zastávka	⑥† ♿	⑥† 2.5 ♿	⑥† ♿	⑥† 2.5 ♿	⑥† ♿	⑥† 2.5 ♿	⑥† ♿	⑥† ♿	⑥† ♿	⑥† ♿	⑥† ♿	⑥† 2.4 ♿	⑥† ♿	⑥† 2.4 ♿	
401 Teplice,Hlavní nádraží	~~**4:38**~~	**4:38**	~~**6:15**~~	**6:15**	~~**7:15**~~	**7:15**	**9:15**	**11:15**	**13:15**	**15:15**	~~**16:40**~~	**16:40**	~~**19:25**~~	**19:25**	
401 Teplice,Zámecká zahrada	~~4:42~~	4:42	~~6:19~~	6:19	~~7:19~~	7:19	9:19	11:19	13:19	15:19	~~16:44~~	16:44	~~19:29~~	19:29	
401 Teplice,Bílinská	~~4:44~~	4:44	~~6:21~~	6:21	~~7:21~~	7:21	9:21	11:21	13:21	15:21	~~16:46~~	16:46	~~19:31~~	19:31	
485 Kladruby	~~4:48~~	4:48	~~6:25~~	6:25	~~7:25~~	7:25	9:25	11:25	13:25	15:25	~~16:50~~	16:50	~~19:35~~	19:35	
482 Hostomice,Tuchlov rozc.	~~4:50~~	4:50	~~6:27~~	6:27	~~7:27~~	7:27	9:27	11:27	13:27	15:27	~~16:52~~	16:52	~~19:37~~	19:37	
481 Hostomice,nadjezd	~~4:52~~	4:52	~~6:29~~	6:29	~~7:29~~	7:29	9:29	11:29	13:29	15:29	~~16:54~~	16:54	~~19:39~~	19:39	
481 Hostomice,nám.	~~4:55~~	4:55	~~6:32~~	6:32	~~7:32~~	7:32	9:32	11:32	13:32	15:32	~~16:57~~	16:57	~~19:42~~	19:42	
481 Hostomice,sklárna	~~4:56~~	4:56	~~6:33~~	6:33	~~7:33~~	7:33	9:33	11:33	13:33	15:33	~~16:58~~	16:58	~~19:43~~	19:43	
483 Světec,Chotějovice	~~4:58~~	4:58	~~6:35~~	6:35	~~7:35~~	7:35	9:35	11:35	13:35	15:35	~~17:00~~	17:00	~~19:45~~	19:45	
483 Ledvice,úpravna uhlí	~~5:00~~	5:00	⌇	⌇	⌇	⌇	⌇	⌇	⌇	⌇	~~17:02~~	17:02	⌇	⌇	
461 Chudeřice,záv.	~~5:03~~	5:03	~~6:37~~	6:37	~~7:37~~	7:37	9:37	11:37	13:37	15:37	~~17:05~~	17:05	~~19:47~~	19:47	
461 Chudeřice,nám.	~~5:05~~	5:05	~~6:39~~	6:39	~~7:39~~	7:39	9:39	11:39	13:39	15:39	~~17:07~~	17:07	~~19:49~~	19:49	
461 Bílina,sídliště	~~5:06~~	5:06	~~6:40~~	6:40	~~7:40~~	7:40	9:40	11:40	13:40	15:40	~~17:08~~	17:08	~~19:50~~	19:50	
461 Bílina,pož.zbroj.	~~5:08~~	5:08	~~6:42~~	6:42	~~7:42~~	7:42	9:42	11:42	13:42	15:42	~~17:10~~	17:10	~~19:52~~	19:52	
461 Bílina,aut.nádr. příj.	⌇	⌇	~~**6:44**~~	**6:44**	~~**7:44**~~	**7:44**	**9:44**	**11:44**	**13:44**	**15:44**	⌇	⌇	~~**19:54**~~	**19:54**	
461 Bílina,aut.nádr. odj.	⌇	⌇									⌇	⌇			
461 Bílina,VMG I	~~**5:13**~~	**5:13**									~~**17:15**~~	**17:15**			
461 Bílina,Lidl															
461 Bílina,poliklinika															
473 Hrobčice															
473 Hrobčice,Mirošovice															
475 Měrunice,rozc.															
854 Kozly															
245 Bělušice,ObÚ															
245 Bělušice,Odolice,rozc.															
851 Libčeves,Charvatce															
851 Libčeves,Mnichov															
853 Raná															
856 Dobroměřice,Jednota															
856 Dobroměřice															
801 Louny,Žižkova															
801 Louny,sokolovna															
801 Louny,aut.nádr.															
⇨ U12 Rakovník															
Délka spoje 1.10.2020 [km]	*20,000*		*16,200*		*16,200*		*16,200*	*16,200*	*16,200*	*16,200*	*20,000*		*16,200*		682,400
Délka spoje 13.12.2020 [km]		*20,000*		*16,200*		*16,200*	*16,200*	*16,200*	*16,200*	*16,200*		*20,000*		*16,200*	682,400

Vysvětlivky:

Databáze (101, 201), Databáze (101, 201)

- | spoj zastávkou projíždí
- ⌇ spoj jede po jiné trase
- ⇨ spoje navazující na linku 504
- ♿ odjezdy zpravidla zajišťuje nízkopodlažní vozidlo
- ⚒ jede v pracovních dnech
- ⑥ jede v sobotu
- † jede v neděli a ve státem uznávané svátky
- 2.4 nejede 24.12.
- 2.5 nejede 25.12. a 1.1.
- 3.1 nejede 31.12.

504 Louny-Bílina-Teplice

Doprava Ústeckého kraje

~~Platí od 1.10.2020~~
Platí od 13.12.2020

Linka 582504: Přepravu zajišťuje: Dopravní společnost ÚK, p.o.,Velká Hradební 3118/48,400 02 Ústí nad Labem

PRACOVNÍ DNY

Číslo spoje:	102	104	104	106	108	108	110	112	114	120	120	118	118	122	124	124	126	130	128	128	132	132	116	116
Zóna Zastávka	♿	♿	♿	♿	♿	♿	♿	♿	♿	♿	♿	♿	♿	♿	♿	♿	♿	♿	♿	♿	♿	♿	♿	♿
801 Louny,aut.nádr.	**4:32**	~~5:30~~	**5:30**	**6:30**			**8:32**	**10:32**	**12:32**	~~13:24~~	**13:24**			**14:27**	~~15:27~~	**15:27**	**16:32**	**17:32**						
801 Louny,sokolovna	4:34	~~5:32~~	5:32	6:32			8:34	10:34	12:34	~~13:26~~	13:26			14:29	~~15:29~~	15:29	16:34	17:34						
801 Louny,Žižkova	4:35	~~5:33~~	5:33	6:33			8:35	10:35	12:35	~~13:27~~	13:27			14:30	~~15:30~~	15:30	16:35	17:35						
856 Dobroměřice	4:38	~~5:36~~	5:36	6:36			8:38	10:38	12:38	~~13:30~~	13:30			14:33	~~15:33~~	15:33	16:38	17:38						
856 Dobroměřice,Jednota	4:40	~~5:38~~	5:38	6:38			8:40	10:40	12:40	~~13:32~~	13:32			14:35	~~15:35~~	15:35	16:40	17:40						
853 Raná	4:45	~~5:43~~	5:43	6:43			8:45	10:45	12:45	~~13:37~~	13:37			14:40	~~15:40~~	15:40	16:45	17:45						
851 Libčeves,Mnichov	⌇	⌇	⌇	⌇			⌇	⌇	⌇	~~+13:40~~	☎13:40			14:43	~~+15:43~~	☎15:43	⌇	⌇						
851 Libčeves,Charvatce	⌇	⌇	⌇	⌇			⌇	⌇	⌇	~~+13:42~~	☎13:42			14:45	~~+15:45~~	☎15:45	⌇	⌇						
245 Bělušice,Odolice,rozc.	4:48	~~5:46~~	5:46	6:46			8:48	10:48	12:48	~~13:45~~	13:45			14:48	~~15:48~~	15:48	16:48	17:48						
245 Bělušice,ObÚ	⌇	⌇	⌇	⌇			⌇	⌇	⌇	~~13:48~~	☎13:48			⌇	⌇	⌇	⌇	⌇						
854 Kozly	**4:51**	~~5:49~~	**5:49**	**6:49**			**8:51**	**10:51**	**12:51**	~~13:51~~	**13:51**			**14:51**	~~15:51~~	**15:51**	**16:51**	**17:51**						
⇨ *660 Lovosice*		*5:57*	*5:57*				*8:57*	*10:57*	*12:57*	*13:57*	*13:57*			*14:57*	*15:57*	*15:57*	*16:57*	*17:57*						
⇨ *660 Most*		*5:57*	*5:57*	*7:02*			*8:57*	*10:57*	*12:57*	*13:57*	*13:57*			*14:57*	*15:57*	*15:57*	*16:57*	*17:57*						
475 Měrunice,rozc.	**4:54**	~~5:52~~	**5:52**	**6:52**			**8:54**	**10:54**	**12:54**	~~13:54~~	**13:54**			**14:54**	~~15:54~~	**15:54**	**16:54**							
473 Hrobčice,Mirošovice	4:58	~~5:56~~	5:56	6:56			8:58	10:58	12:58	~~13:58~~	13:58			14:58	~~15:58~~	15:58	16:58							
473 Hrobčice	5:01	~~5:59~~	5:59	6:59			9:01	11:01	13:01	~~14:01~~	14:01			15:01	~~16:01~~	16:01	17:01							
461 Bílina,poliklinika	5:05	~~6:03~~	6:03	7:03			9:05	11:05	13:05	~~14:05~~	14:05			15:05	~~16:05~~	16:05	17:05							
461 Bílina,Lidl	5:08	~~6:06~~	6:06	7:06			9:08	11:08	13:08	~~14:08~~	14:08			15:08	~~16:08~~	16:08	17:08							
461 Bílina,VMG I	⌇	⌇	⌇	⌇			⌇	⌇	⌇	⌇	⌇	~~14:05~~	**14:05**	⌇	⌇	⌇	⌇		~~18:05~~	**18:05**				
461 Bílina,aut.nádr. přij.	**5:10**	~~6:08~~	**6:08**	**7:08**			**9:10**	**11:10**	**13:10**	~~14:10~~	**14:10**	⌇	⌇	**15:10**	~~16:10~~	**16:10**	**17:10**		⌇	⌇				
461 Bílina,aut.nádr. odj.	**5:11**	~~6:09~~	**6:09**	**7:09**	~~8:11~~	**8:11**	**9:11**	**11:11**	**13:11**			⌇	⌇	**15:11**	~~16:11~~	**16:11**	**17:11**		⌇	⌇	~~21:35~~	**21:35**	~~22:52~~	**22:52**
461 Bílina,pož.zbroj.	5:13	~~6:11~~	6:11	7:11	~~8:13~~	8:13	9:13	11:13	13:13			~~14:10~~	14:10	15:13	~~16:13~~	16:13	17:13		~~18:10~~	18:10	~~21:37~~	21:37	~~22:54~~	22:54
461 Bílina,sídliště	5:15	~~6:13~~	6:13	7:13	~~8:15~~	8:15	9:15	11:15	13:15			~~14:12~~	14:12	15:15	~~16:15~~	16:15	17:15		~~18:12~~	18:12	~~21:39~~	21:39	~~22:56~~	22:56
461 Chudeřice,nám.	5:16	~~6:14~~	6:14	7:14	~~8:16~~	8:16	9:16	11:16	13:16			~~14:13~~	14:13	15:16	~~16:16~~	16:16	17:16		~~18:13~~	18:13	~~21:40~~	21:40	~~22:57~~	22:57
461 Chudeřice,záv.	5:18	~~6:16~~	6:16	7:16	~~8:18~~	8:18	9:18	11:18	13:18			~~14:15~~	14:15	15:18	~~16:18~~	16:18	17:18		~~18:15~~	18:15	~~21:42~~	21:42	~~22:59~~	22:59
483 Ledvice,úpravna uhlí	⌇	⌇	⌇	⌇	⌇	⌇	⌇	⌇	⌇			~~14:18~~	14:18	⌇	⌇	⌇	⌇		~~18:18~~	18:18	⌇	⌇	⌇	⌇
483 Světec,Chotějovice	5:20	~~6:18~~	6:18	7:18	~~8:20~~	8:20	9:20	11:20	13:20			~~14:20~~	14:20	15:20	~~16:20~~	16:20	17:20		~~18:20~~	18:20	~~21:44~~	21:44	~~23:01~~	23:01
481 Hostomice,sklárna	5:22	~~6:20~~	6:20	7:20	~~8:22~~	8:22	9:22	11:22	13:22			~~14:22~~	14:22	15:22	~~16:22~~	16:22	17:22		~~18:22~~	18:22	~~21:46~~	21:46	~~23:03~~	23:03
481 Hostomice,nám. přij.	5:23	~~6:21~~	6:21	7:21	~~8:23~~	8:23	9:23	11:23	13:23			~~14:23~~	14:23	15:23	~~16:23~~	16:23	17:23		~~18:23~~	18:23	~~21:47~~	21:47	~~23:04~~	23:04
481 Hostomice,nám. odj.	5:25	~~6:26~~	6:25	7:25	~~8:25~~	8:25	9:25	11:25	13:25			~~14:25~~	14:25	15:25	~~16:25~~	16:25	17:25		~~18:25~~	18:25	~~21:47~~	21:47	~~23:04~~	23:04
481 Hostomice,nadjezd	5:28	~~6:28~~	6:28	7:28	~~8:28~~	8:28	9:28	11:28	13:28			~~14:28~~	14:28	15:28	~~16:28~~	16:28	17:28		~~18:28~~	18:28	~~21:50~~	21:50	~~23:07~~	23:07
482 Hostomice,Tuchlov rozc.	5:30	~~6:30~~	6:30	7:30	~~8:30~~	8:30	9:30	11:30	13:30			~~14:30~~	14:30	15:30	~~16:30~~	16:30	17:30		~~18:30~~	18:30	~~21:52~~	21:52	~~23:09~~	23:09
485 Kladruby	5:32	~~6:32~~	6:32	7:32	~~8:32~~	8:32	9:32	11:32	13:32			~~14:32~~	14:32	15:32	~~16:32~~	16:32	17:32		~~18:32~~	18:32	~~21:54~~	21:54	~~23:11~~	23:11
401 Teplice,Zámecká zahrada	5:36	~~6:36~~	6:36	7:36	~~8:36~~	8:36	9:36	11:36	13:36			~~14:36~~	14:36	15:36	~~16:36~~	16:36	17:36		~~18:36~~	18:36	~~21:58~~	21:58	~~23:15~~	23:15
401 Teplice,Benešovo náměstí	5:38	~~6:38~~	6:38	7:38	~~8:38~~	8:38	9:38	11:38	13:38			~~14:38~~	14:38	15:38	~~16:38~~	16:38	17:38		~~18:38~~	18:38	~~22:00~~	22:00	~~23:17~~	23:17
401 Teplice,Hlavní nádraží	**5:40**	~~6:40~~	**6:40**	~~7:40~~	~~8:40~~	**8:40**	~~9:40~~	~~11:40~~	~~13:40~~			~~14:40~~	~~14:40~~	~~15:40~~	~~16:40~~	~~16:40~~	~~17:40~~		~~18:40~~	~~18:40~~	~~22:02~~	~~22:02~~	~~23:19~~	~~23:19~~
⇨ *U51 Ústí n.L.*				*8:01*			*9:59*							*15:59*			*17:59*							
⇨ *R15 Praha*	*5:59*	*6:59*	*6:59*		*8:59*	*8:59*						*14:59*	*14:59*		*16:59*	*16:59*			*18:59*	*18:59*				
Délka spoje 1.10.2020 [km]	*42,600*	*42,600*		*42,600*	*15,900*		*42,600*	*42,600*	*42,600*	*32,800*		*19,800*		*46,700*	*46,700*		*42,600*	*14,200*	*19,800*		*15,900*		*15,900*	
Délka spoje 13.12.2020 [km]	*42,600*		*42,600*	*42,600*		*15,900*	*42,600*	*42,600*	*42,600*		*32,800*		*19,800*	*46,700*		*46,700*	*42,600*	*14,200*		*19,800*		*15,900*		*15,900*

SOBOTA + NEDĚLE

Číslo spoje:	152	152	154	154	156	156	158	158	160	160	162	162	164	164	166	166	168	168	
Zastávka	⑥† ♿	⑥†2.5 ♿	⑥† ♿	⑥†2.5 ♿	⑥† ♿	⑥† ♿	⑥† ♿	⑥† ♿	⑥† ♿	⑥† ♿	⑥† ♿	⑥† ♿	⑥† ♿	⑥†2.4 ♿	⑥† ♿	⑥†2.4 ♿	⑥† ♿	⑥†2.4 ♿	
801 Louny,aut.nádr.																			
801 Louny,sokolovna																			
801 Louny,Žižkova																			
856 Dobroměřice																			
856 Dobroměřice,Jednota																			
853 Raná																			
851 Libčeves,Mnichov																			
851 Libčeves,Charvatce																			
245 Bělušice,Odolice,rozc.																			
245 Bělušice,ObÚ																			
854 Kozly																			
⇨ *660 Lovosice*																			
⇨ *660 Most*																			
475 Měrunice,rozc.																			
473 Hrobčice,Mirošovice																			
473 Hrobčice																			
461 Bílina,poliklinika																			
461 Bílina,Lidl																			
461 Bílina,VMG I			**6:07**	**6:07**											~~18:07~~	**18:07**			
461 Bílina,aut.nádr. přij.			⌇	⌇												⌇			
461 Bílina,aut.nádr. odj.	**5:13**	**5:13**	⌇	⌇	~~8:13~~	**8:13**	~~10:13~~	**10:13**	~~12:13~~	**12:13**	~~14:13~~	**14:13**	~~16:08~~	**16:08**	⌇	⌇	~~20:13~~	**20:13**	
461 Bílina,pož.zbroj.	~~5:15~~	5:15	~~6:12~~	6:12	~~8:15~~	8:15	~~10:15~~	10:15	~~12:15~~	12:15	~~14:15~~	14:15	~~16:10~~	16:10	~~18:12~~	18:12	~~20:15~~	20:15	
461 Bílina,sídliště	~~5:17~~	5:17	~~6:14~~	6:14	~~8:17~~	8:17	~~10:17~~	10:17	~~12:17~~	12:17	~~14:17~~	14:17	~~16:12~~	16:12	~~18:14~~	18:14	~~20:17~~	20:17	
461 Chudeřice,nám.	~~5:18~~	5:18	~~6:15~~	6:15	~~8:18~~	8:18	~~10:18~~	10:18	~~12:18~~	12:18	~~14:18~~	14:18	~~16:13~~	16:13	~~18:15~~	18:15	~~20:18~~	20:18	
461 Chudeřice,záv.	~~5:20~~	5:20	~~6:17~~	6:17	~~8:20~~	8:20	~~10:20~~	10:20	~~12:20~~	12:20	~~14:20~~	14:20	~~16:15~~	16:15	~~18:17~~	18:17	~~20:20~~	20:20	
483 Ledvice,úpravna uhlí	⌇	⌇	~~6:20~~	6:20	⌇	⌇	⌇	⌇	⌇	⌇	⌇	⌇	⌇	⌇	~~18:20~~	18:20	⌇	⌇	
483 Světec,Chotějovice	~~5:22~~	5:22	~~6:22~~	6:22	~~8:22~~	8:22	~~10:22~~	10:22	~~12:22~~	12:22	~~14:22~~	14:22	~~16:17~~	16:17	~~18:22~~	18:22	~~20:22~~	20:22	
481 Hostomice,sklárna	~~5:24~~	5:24	~~6:24~~	6:24	~~8:24~~	8:24	~~10:24~~	10:24	~~12:24~~	12:24	~~14:24~~	14:24	~~16:19~~	16:19	~~18:24~~	18:24	~~20:24~~	20:24	
481 Hostomice,nám. přij.	~~5:25~~	5:25	~~6:25~~	6:25	~~8:25~~	8:25	~~10:25~~	10:25	~~12:25~~	12:25	~~14:25~~	14:25	~~16:20~~	16:20	~~18:25~~	18:25	~~20:25~~	20:25	
481 Hostomice,nám. odj.	~~5:26~~	5:25	~~6:26~~	6:25	~~8:25~~	8:25	~~10:25~~	10:25	~~12:25~~	12:25	~~14:25~~	14:25	~~16:20~~	16:20	~~18:25~~	18:25	~~20:25~~	20:25	
481 Hostomice,nadjezd	~~5:28~~	5:28	~~6:28~~	6:28	~~8:28~~	8:28	~~10:28~~	10:28	~~12:28~~	12:28	~~14:28~~	14:28	~~16:23~~	16:23	~~18:28~~	18:28	~~20:28~~	20:28	
482 Hostomice,Tuchlov rozc.	~~5:30~~	5:30	~~6:30~~	6:30	~~8:30~~	8:30	~~10:30~~	10:30	~~12:30~~	12:30	~~14:30~~	14:30	~~16:25~~	16:25	~~18:30~~	18:30	~~20:30~~	20:30	
485 Kladruby	~~5:32~~	5:32	~~6:32~~	6:32	~~8:32~~	8:32	~~10:32~~	10:32	~~12:32~~	12:32	~~14:32~~	14:32	~~16:27~~	16:27	~~18:32~~	18:32	~~20:32~~	20:32	
401 Teplice,Zámecká zahrada	~~5:36~~	5:36	~~6:36~~	6:36	~~8:36~~	8:36	~~10:36~~	10:36	~~12:36~~	12:36	~~14:36~~	14:36	~~16:31~~	16:31	~~18:36~~	18:36	~~20:36~~	20:36	
401 Teplice,Benešovo náměstí	~~5:38~~	5:38	~~6:38~~	6:38	~~8:38~~	8:38	~~10:38~~	10:38	~~12:38~~	12:38	~~14:38~~	14:38	~~16:33~~	16:33	~~18:38~~	18:38	~~20:38~~	20:38	
401 Teplice,Hlavní nádraží	~~5:40~~	**5:40**	~~6:40~~	**6:40**	~~8:40~~	**8:40**	~~10:40~~	**10:40**	~~12:40~~	**12:40**	~~14:40~~	**14:40**	~~16:35~~	**16:35**	~~18:40~~	**18:40**	~~20:40~~	**20:40**	
⇨ *U51 Ústí n.L.*																			
⇨ *R15 Praha*			*6:59*	*6:59*	*8:59*	*8:59*	*10:59*	*10:59*	*12:59*	*12:59*	*14:59*	*14:59*	*16:59*	*16:59*	*18:59*	*18:59*	*20:59*	*20:59*	
Délka spoje 1.10.2020 [km]	*15,900*		*19,800*		*15,900*		*15,900*		*15,900*		*15,900*		*15,900*		*19,800*		*15,900*		676,800
Délka spoje 13.12.2020 [km]		*15,900*		*19,800*		*15,900*		*15,900*		*15,900*		*15,900*		*15,900*		*19,800*		*15,900*	676,800

Vysvětlivky:

Databáze (101, 201), Databáze (101, 201)

- ⌇ spoj jede po jiné trase
- ⇨ spoje navazující na linku 504
- ♿ odjezdy zpravidla zajišťuje nízkopodlažní vozidlo
- ⚒ jede v pracovních dnech
- ⑥ jede v sobotu
- † jede v neděli a ve státem uznávané svátky
- 2.4 nejede 24.12.
- 2.5 nejede 25.12. a 1.1.
- 3.1 nejede 31.12.
- ☎ zastávka jen na objednání. Výstup nahlašte řidiči na spoji. Pro nástup je nutné zavolat minimálně 60 min. před odjezdem ze zastávky na tel. 773 740 331.
- ◖ spoj zastavuje jen pro vystupování

506 Měrunice-Bílina-Lovosice

DOPRAVA ÚSTECKÉHO KRAJE

Doprava Ústeckého kraje

~~Platí od 25.5.2020~~
Platí od 13.12.2020

Linka 582506: Přepravu zajišťuje: Dopravní společnost ÚK, p.o.,Velká Hradební 3118/48,400 02 Ústí nad Labem

PRACOVNÍ DNY

Číslo spoje:	101	103	105	105	107	107	109	109	111	113	113	115	115	117	129	129	135	119	119	121	121	123	123	131	131	125	125	127	133	133
Zóna Zastávka	⚒ ♿	⚒ ♿	⚒ ♿	⚒ ♿	⚒4.5 ♿	⚒4.5 ♿	⚒5.5 ♿	⚒5.5 ♿	⚒ ♿	⚒ ♿	⚒ ♿	⚒ ♿	⚒ ♿	⚒ ♿	⚒5.5 ♿	⚒5.5 ♿	⚒5.5 ♿	⚒ ♿	⚒4.5 ♿	⚒ ♿	⚒ ♿	⚒4.5 ♿	⚒4.5 ♿	⚒5.5 ♿	⚒5.5 ♿	⚒ ♿	⚒ ♿	⚒ ♿	⚒ ♿	⚒3.1 ♿
475 Měrunice,rozc.							~~7:14~~	**7:14**							~~13:19~~	**13:19**	**13:59**							~~15:59~~	**15:59**				~~21:51~~	**21:51**
475 Měrunice	**4:40**		~~6:00~~	**6:00**	~~7:03~~	**7:03**	~~7:18~~	**7:18**		~~10:00~~	**10:00**	~~12:00~~	**12:00**				~~14:00~~	**14:00**	~~15:00~~	**15:00**	~~16:00~~	**16:00**					~~17:00~~	**17:00**			**14:25**	~~14:25~~	~~16:25~~	**16:25**		
473 Hrobčice,Tvrdín	4:44		~~6:04~~	6:04	~~7:07~~	7:07	~~7:22~~	7:22		~~10:04~~	10:04	~~12:04~~	12:04				~~14:04~~	14:04	~~15:04~~	15:04	~~16:04~~	16:04					~~17:04~~	17:04			**14:29**	14:29	~~16:29~~	16:29		
473 Hrobčice,Mrzlice	4:46		~~6:06~~	6:06	~~7:09~~	7:09	~~7:24~~	7:24		~~10:06~~	10:06	~~12:06~~	12:06				~~14:06~~	14:06	~~15:06~~	15:06	~~16:06~~	16:06					~~17:06~~	17:06			**14:31**	14:31	~~16:31~~	16:31		
473 Hrobčice,Razice přij.	4:48		~~6:08~~	6:08	~~7:11~~	7:11	~~7:26~~	7:26		~~10:08~~	10:08	~~12:08~~	12:08				~~14:08~~	14:08	~~15:08~~	15:08	~~16:08~~	16:08					~~17:08~~	17:08			**14:33**	14:33	~~16:33~~	16:33		
473 Hrobčice,Razice odj.	4:48		~~6:08~~	6:08	~~7:11~~	7:11	~~7:29~~	7:29		~~10:08~~	10:08	~~12:08~~	12:08				~~14:08~~	14:08	~~15:08~~	15:08	~~16:08~~	16:08					~~17:08~~	17:08			**14:33**	14:33	~~16:33~~	16:33		
473 Hrobčice,školka	4:51		~~6:11~~	6:11	⟩	⟩	⟩	⟩		~~10:11~~	10:11	~~12:11~~	12:11		⟩	⟩	⟩	~~14:11~~	14:11	~~15:11~~	15:11	~~16:11~~	16:11	⟩	⟩	~~17:11~~	17:11			**14:36**	14:36	~~16:36~~	16:36		
475 Měrunice,Žichov	⟩		⟩	⟩	⟩	⟩	⟩	⟩		⟩	⟩	⟩	⟩		~~13:21~~	◖13:21	◖14:01	⟩	⟩	⟩	⟩	⟩	⟩	~~16:01~~	◖16:01	⟩	⟩		⟩	⟩					
473 Hrobčice,Mirošovice	⟩		⟩	⟩	⟩	⟩	⟩	⟩		⟩	⟩	⟩	⟩		~~13:26~~	13:26	14:06	⟩	⟩	⟩	⟩	⟩	⟩	~~16:06~~	16:06	⟩	⟩		~~21:55~~	21:55				
473 Hrobčice,Mirošovice,zámek	⟩		⟩	⟩	⟩	⟩	⟩	⟩		⟩	⟩	⟩	⟩		~~13:27~~	13:27	14:07	⟩	⟩	⟩	⟩	⟩	⟩	~~16:07~~	16:07	⟩	⟩		⟩	⟩				
473 Hrobčice,Chouč,rozc.	⟩		⟩	⟩	⟩	⟩	⟩	⟩		⟩	⟩	⟩	⟩		~~13:29~~	13:29	14:09	⟩	⟩	⟩	⟩	⟩	⟩	~~16:09~~	16:09	⟩	⟩		⟩	⟩				
473 Hrobčice	4:52		~~6:12~~	6:12	⟩	⟩	⟩	⟩		~~10:12~~	10:12	~~12:12~~	12:12		~~13:32~~	13:32	14:12	~~14:12~~	14:12	~~15:12~~	15:12	~~16:12~~	16:12	~~16:12~~	16:12	~~17:12~~	17:12		~~21:57~~	21:57		**14:37**	~~14:37~~	~~16:37~~	16:37		
473 Hrobčice,Kučlín	⟩		⟩	⟩	~~7:13~~	7:13	~~7:31~~	7:31		⟩	⟩	⟩	⟩		⟩	⟩	⟩	⟩	⟩	⟩	⟩	⟩	⟩	⟩	⟩	⟩	⟩		⟩	⟩				
461 Bílina,poliklinika	4:56		~~6:16~~	6:16	~~7:16~~	7:16	~~7:34~~	7:34		~~10:16~~	10:16	~~12:16~~	12:16		~~13:36~~	13:36	14:16	~~14:16~~	14:16	~~15:16~~	15:16	~~16:16~~	16:16	~~16:16~~	16:16	~~17:16~~	17:16		~~22:01~~	22:01		**14:41**	~~14:41~~	~~16:41~~	16:41		
461 Bílina,PP II škola	⟩		⟩	⟩	⟩	⟩	~~7:36~~	7:36		⟩	⟩	⟩	⟩		⟩	⟩	⟩	⟩	⟩	⟩	⟩	⟩	⟩	⟩	⟩	⟩	⟩		⟩	⟩				
461 Bílina,Lidl	4:59		~~6:19~~	6:19	~~7:19~~	7:19	~~7:39~~	7:39		~~10:19~~	10:19	~~12:19~~	12:19		~~13:39~~	13:39	14:19	~~14:19~~	14:19	~~15:19~~	15:19	~~16:19~~	16:19	~~16:19~~	16:19	~~17:19~~	17:19		~~22:03~~	22:03		**14:43**	~~14:43~~	~~16:43~~	16:43		
461 Bílina,aut.nádr. přij.	**5:01**		~~6:21~~	**6:21**	~~7:21~~	**7:21**	~~7:41~~	**7:41**		~~10:21~~	**10:21**	~~12:21~~	**12:21**		~~13:41~~	**13:41**	**14:21**	~~14:21~~	**14:21**	~~15:21~~	**15:21**	~~16:21~~	**16:21**	~~16:21~~	**16:21**	~~17:21~~	**17:21**		~~22:05~~	**22:05**		**14:45**	~~14:45~~	~~16:45~~	**16:45**		
⇨ 501 ŽálužÍ	*5:25*		*6:22*	*6:22*													*14:22*	*14:22*	*15:25*	*15:25*	*16:25*	*16:25*	*16:25*	*16:25*	*17:25*	*17:25*		*22:18*	*22:18*						
⇨ U51 Ústí n.L.																					*15:38*					*17:38*									
⇨ R15 Praha			*6:36*	*6:36*						*10:38*	*10:38*	*12:38*	*12:38*				*14:38*	*14:38*				*16:38*	*16:38*	*16:38*	*16:38*										
461 Bílina,aut.nádr. odj.		**5:23**	~~6:23~~	**6:23**					**8:23**	~~10:23~~	**10:23**	~~12:23~~	**12:23**	**13:23**			**14:23**	~~14:23~~	**14:23**	~~15:23~~	**15:23**	~~16:23~~	**16:23**	~~16:23~~	**16:23**	~~17:23~~	**17:23**	**18:23**			~~6:46~~	**6:46**	~~8:46~~	**8:46**	~~10:46~~	**10:46**	~~12:46~~	**12:46**	~~14:46~~	**14:46**	~~16:46~~	**16:46**	~~18:46~~	**18:46**
461 Bílina,pož.zbroj.		5:25	~~6:25~~	6:25					8:25	~~10:25~~	10:25	~~12:25~~	12:25	13:25			14:25	~~14:25~~	14:25	~~15:25~~	15:25	~~16:25~~	16:25	~~16:25~~	16:25	~~17:25~~	17:25	18:25			~~6:48~~	6:48	~~8:48~~	8:48	~~10:48~~	10:48	~~12:48~~	12:48	~~14:48~~	14:48	~~16:48~~	16:48	~~18:48~~	18:48
461 Bílina,sídliště		5:27	~~6:27~~	6:27					8:27	~~10:27~~	10:27	~~12:27~~	12:27	13:27			14:27	~~14:27~~	14:27	~~15:27~~	15:27	~~16:27~~	16:27	~~16:27~~	16:27	~~17:27~~	17:27	18:27			~~6:50~~	6:50	~~8:50~~	8:50	~~10:50~~	10:50	~~12:50~~	12:50	~~14:50~~	14:50	~~16:50~~	16:50	~~18:50~~	18:50
461 Chudeřice,nám.		5:28	~~6:28~~	6:28					8:28	~~10:28~~	10:28	~~12:28~~	12:28	13:28			14:28	~~14:28~~	14:28	~~15:28~~	15:28	~~16:28~~	16:28	~~16:28~~	16:28	~~17:28~~	17:28	18:28			~~6:51~~	6:51	~~8:51~~	8:51	~~10:51~~	10:51	~~12:51~~	12:51	~~14:51~~	14:51	~~16:51~~	16:51	~~18:51~~	18:51
461 Chudeřice,záv.		5:30	~~6:30~~	6:30					8:30	~~10:30~~	10:30	~~12:30~~	12:30	13:30			14:30	~~14:30~~	14:30	~~15:30~~	15:30	~~16:30~~	16:30	~~16:30~~	16:30	~~17:30~~	17:30	18:30			~~6:53~~	6:53	~~8:53~~	8:53	~~10:53~~	10:53	~~12:53~~	12:53	~~14:53~~	14:53	~~16:53~~	16:53	~~18:53~~	18:53
483 Světec,Chotějovice		5:32	~~6:32~~	6:32					8:32	~~10:32~~	10:32	~~12:32~~	12:32	13:32			14:32	~~14:32~~	14:32	~~15:32~~	15:32	~~16:32~~	16:32	~~16:32~~	16:32	~~17:32~~	17:32	18:32			~~6:55~~	6:55	~~8:55~~	8:55	~~10:55~~	10:55	~~12:55~~	12:55	~~14:55~~	14:55	~~16:55~~	16:55	~~18:55~~	18:55
481 Hostomice,sklárna		5:34	~~6:34~~	6:34					8:34	~~10:34~~	10:34	~~12:34~~	12:34	13:34			14:34	~~14:34~~	14:34	~~15:34~~	15:34	~~16:34~~	16:34	~~16:34~~	16:34	~~17:34~~	17:34	18:34			~~6:57~~	6:57	~~8:57~~	8:57	~~10:57~~	10:57	~~12:57~~	12:57	~~14:57~~	14:57	~~16:57~~	16:57	~~18:57~~	18:57
481 Hostomice,nám. přij.		5:35	~~6:35~~	6:35					8:35	~~10:35~~	10:35	~~12:35~~	12:35	13:35			14:35	~~14:35~~	14:35	~~15:35~~	15:35	~~16:35~~	16:35	~~16:35~~	16:35	~~17:35~~	17:35	18:35			~~6:58~~	6:58	~~8:58~~	8:58	~~10:58~~	10:58	~~12:58~~	12:58	~~14:58~~	14:58	~~16:58~~	16:58	~~18:58~~	18:58
481 Hostomice,nám. odj.		5:36	~~6:36~~	6:36					8:36	~~10:36~~	10:36	~~12:36~~	12:36	13:36			14:36	~~14:36~~	14:36	~~15:36~~	15:36	~~16:36~~	16:36	~~16:36~~	16:36	~~17:36~~	17:36	18:36			~~6:58~~	6:58	~~8:58~~	8:58	~~10:58~~	10:58	~~12:58~~	12:58	~~14:58~~	14:58	~~16:58~~	16:58	~~18:58~~	18:58
486 Světec,Zámecká zahrada		5:38	~~6:38~~	6:38					8:38	~~10:38~~	10:38	~~12:38~~	12:38	13:38			14:38	~~14:38~~	14:38	~~15:38~~	15:38	~~16:38~~	16:38	~~16:38~~	16:38	~~17:38~~	17:38	18:38			~~7:00~~	7:00	~~9:00~~	9:00	~~11:00~~	11:00	~~13:00~~	13:00	~~15:00~~	15:00	~~17:00~~	17:00	~~19:00~~	19:00
486 Světec,záv.		5:40	~~6:40~~	6:40					8:40	~~10:40~~	10:40	~~12:40~~	12:40	13:40			14:40	~~14:40~~	14:40	~~15:40~~	15:40	~~16:40~~	16:40	~~16:40~~	16:40	~~17:40~~	17:40	18:40			~~7:02~~	7:02	~~9:02~~	9:02	~~11:02~~	11:02	~~13:02~~	13:02	~~15:02~~	15:02	~~17:02~~	17:02	~~19:02~~	19:02
486 Světec,Kostomlatská		5:42	~~6:42~~	6:42					8:42	~~10:42~~	10:42	~~12:42~~	12:42	13:42			14:42	~~14:42~~	14:42	~~15:42~~	15:42	~~16:42~~	16:42	~~16:42~~	16:42	~~17:42~~	17:42	18:42			~~7:04~~	7:04	~~9:04~~	9:04	~~11:04~~	11:04	~~13:04~~	13:04	~~15:04~~	15:04	~~17:04~~	17:04	~~19:04~~	19:04
486 Světec,Štrbice		5:45	~~6:45~~	6:45					8:45	~~10:45~~	10:45	~~12:45~~	12:45	13:45			14:45	~~14:45~~	14:45	~~15:45~~	15:45	~~16:45~~	16:45	~~16:45~~	16:45	~~17:45~~	17:45	18:45			~~7:07~~	7:07	~~9:07~~	9:07	~~11:07~~	11:07	~~13:07~~	13:07	~~15:07~~	15:07	~~17:07~~	17:07	~~19:07~~	19:07
456 Kostomlaty p.Milešovkou,škola		5:47	~~6:47~~	6:47					8:47	~~10:47~~	10:47	~~12:47~~	12:47	13:47			14:47	~~14:47~~	14:47	~~15:47~~	15:47	~~16:47~~	16:47	~~16:47~~	16:47	~~17:47~~	17:47	18:47			~~7:09~~	7:09	~~9:09~~	9:09	~~11:09~~	11:09	~~13:09~~	13:09	~~15:09~~	15:09	~~17:09~~	17:09	~~19:09~~	19:09
456 Kostomlaty p.Milešovkou,nám.		**5:49**	~~6:49~~	**6:49**					**8:49**	~~10:49~~	**10:49**	~~12:49~~	**12:49**	**13:49**			**14:49**	~~14:49~~	**14:49**	~~15:49~~	**15:49**	~~16:49~~	**16:49**	~~16:49~~	**16:49**	~~17:49~~	**17:49**	**18:49**			~~7:11~~	**7:11**	~~9:11~~	**9:11**	~~11:11~~	**11:11**	~~13:11~~	**13:11**	~~15:11~~	**15:11**	~~17:11~~	**17:11**	~~19:11~~	**19:11**
⇨ 482 Proboštov		*6:54*	*6:52*						*9:03*	*11:03*	*11:03*	*13:03*	*13:03*	*13:58*			*15:03*	*15:03*	*16:03*	*16:03*	*17:06*	*17:06*	*17:06*	*17:06*	*18:01*	*18:01*														
456 Kostomlaty p.Milešovkou,Pod Březinou																													~~7:15~~	7:15	~~9:15~~	9:15	~~11:15~~	11:15	~~13:15~~	13:15	~~15:15~~	15:15	~~17:15~~	17:15		
745 Velemín,Milešov																													~~7:20~~	7:20	~~9:20~~	9:20	~~11:20~~	11:20	~~13:20~~	13:20	~~15:20~~	15:20	~~17:20~~	17:20		
745 Velemín,Milešov,Mlýnce rozc.0.5																													~~7:22~~	7:22	~~9:22~~	9:22	~~11:22~~	11:22	~~13:22~~	13:22	~~15:22~~	15:22	~~17:22~~	17:22		
741 Velemín,Milešovská																													~~7:24~~	7:24	~~9:24~~	9:24	~~11:24~~	11:24	~~13:24~~	13:24	~~15:24~~	15:24	~~17:24~~	17:24		
741 Velemín,škola																													~~7:26~~	7:26	~~9:26~~	9:26	~~11:26~~	11:26	~~13:26~~	13:26	~~15:26~~	15:26	~~17:26~~	17:26		
741 Velemín																													~~7:28~~	7:28	~~9:28~~	9:28	~~11:28~~	11:28	~~13:28~~	13:28	~~15:28~~	15:28	~~17:28~~	17:28		
742 Velemín,Březno																													~~7:31~~	7:31	~~9:31~~	9:31	~~11:31~~	11:31	~~13:31~~	13:31	~~15:31~~	15:31	~~17:31~~	17:31		
742 Velemín,Režný Újezd,kaplička																													~~7:34~~	7:34	~~9:34~~	9:34	~~11:34~~	11:34	~~13:34~~	13:34	~~15:34~~	15:34	~~17:34~~	17:34		
742 Velemín,Bílinka,rozc.0.5																													~~7:35~~	7:35	~~9:35~~	9:35	~~11:35~~	11:35	~~13:35~~	13:35	~~15:35~~	15:35	~~17:35~~	17:35		
743 Vchynice																													~~7:37~~	7:37	~~9:37~~	9:37	~~11:37~~	11:37	~~13:37~~	13:37	~~15:37~~	15:37	~~17:37~~	17:37		
743 Vchynice,škola																													~~7:39~~	7:39	~~9:39~~	9:39	~~11:39~~	11:39	~~13:39~~	13:39	~~15:39~~	15:39	~~17:39~~	17:39		
743 Vchynice,rozc.																													~~7:40~~	7:40	~~9:40~~	9:40	~~11:40~~	11:40	~~13:40~~	13:40	~~15:40~~	15:40	~~17:40~~	17:40		
701 Lovosice,Jabloňová alej																													~~7:43~~	7:43	~~9:43~~	9:43	~~11:43~~	11:43	~~13:43~~	13:43	~~15:43~~	15:43	~~17:43~~	17:43		
701 Lovosice,centrum																													~~7:45~~	7:45	~~9:45~~	9:45	~~11:45~~	11:45	~~13:45~~	13:45	~~15:45~~	15:45	~~17:45~~	17:45		
701 Lovosice,Žižkova																													~~7:47~~	7:47	~~9:47~~	9:47	~~11:47~~	11:47	~~13:47~~	13:47	~~15:47~~	15:47	~~17:47~~	17:47		
701 Lovosice,aut.nádr.																													~~7:49~~	**7:49**	~~9:49~~	**9:49**	~~11:49~~	**11:49**	~~13:49~~	**13:49**	~~15:49~~	**15:49**	~~17:49~~	**17:49**		
⇨ R20 Děčín																													*7:59*	*7:59*	*9:59*	*9:59*	*11:59*	*11:59*	*13:59*	*13:59*	*15:59*	*15:59*	*17:59*	*17:59*		
⇨ R20 Praha																													*7:58*	*7:58*	*9:58*	*9:58*	*11:58*	*11:58*	*13:58*	*13:58*	*15:58*	*15:58*	*17:58*	*17:58*		
Délka spoje 25.5.2020 [km]	12,500	13,100	25,600		10,800		12,900		13,100	25,600		25,600		13,100	12,200			25,600		25,600		25,600		25,300		25,600		13,100	9,700	
Délka spoje 13.12.2020 [km]	12,500	13,100		25,600		10,800		12,900	13,100		25,600		25,600	13,100		12,200	25,300		25,600		25,600		25,600		25,300		25,600	13,100	9,700	

SOBOTA + NEDĚLE

Číslo spoje:	151	151	153	153	155	155	157	157	159	159	161	161	163	163	165	165	
Zóna Zastávka	Ⓔ† ♿	Ⓔ†2.5 ♿	Ⓔ† ♿	Ⓔ† ♿	Ⓔ† ♿	Ⓔ† ♿	Ⓔ† ♿	Ⓔ† ♿	Ⓔ† ♿	Ⓔ† ♿	Ⓔ† ♿	Ⓔ†2.4 ♿	Ⓔ† ♿	Ⓔ†2.4 ♿	Ⓔ† ♿	Ⓔ†2.4 ♿	
475 Měrunice,rozc.			~~8:21~~	**8:21**											~~19:36~~	**19:36**	
475 Měrunice			~~8:25~~	**8:25**	~~10:25~~	**10:25**			**14:25**	~~14:25~~	~~16:25~~	**16:25**			⟩	⟩	
473 Hrobčice,Tvrdín			~~8:29~~	8:29	~~10:29~~	10:29			**14:29**	14:29	~~16:29~~	16:29			⟩	⟩	
473 Hrobčice,Mrzlice			~~8:31~~	8:31	~~10:31~~	10:31			**14:31**	14:31	~~16:31~~	16:31			⟩	⟩	
473 Hrobčice,Razice přij.			~~8:33~~	8:33	~~10:33~~	10:33			**14:33**	14:33	~~16:33~~	16:33			⟩	⟩	
473 Hrobčice,Razice odj.			~~8:33~~	8:33	~~10:33~~	10:33			**14:33**	14:33	~~16:33~~	16:33			⟩	⟩	
473 Hrobčice,školka			~~8:36~~	8:36	~~10:36~~	10:36			**14:36**	14:36	~~16:36~~	16:36			⟩	⟩	
475 Měrunice,Žichov			⟩	⟩	⟩	⟩			⟩	⟩	⟩	⟩			⟩	⟩	
473 Hrobčice,Mirošovice			⟩	⟩	⟩	⟩			⟩	⟩	⟩	⟩			~~19:40~~	19:40	
473 Hrobčice,Mirošovice,zámek			⟩	⟩	⟩	⟩			⟩	⟩	⟩	⟩			⟩	⟩	
473 Hrobčice,Chouč,rozc.			⟩	⟩	⟩	⟩			⟩	⟩	⟩	⟩			⟩	⟩	
473 Hrobčice			~~8:37~~	8:37	~~10:37~~	10:37			**14:37**	14:37	~~16:37~~	16:37			~~19:43~~	19:43	
473 Hrobčice,Kučlín			⟩	⟩	⟩	⟩			⟩	⟩	⟩	⟩			⟩	⟩	
461 Bílina,poliklinika			~~8:41~~	8:41	~~10:41~~	10:41			**14:41**	14:41	~~16:41~~	16:41			~~19:47~~	19:47	
461 Bílina,PP II škola			⟩	⟩	⟩	⟩			⟩	⟩	⟩	⟩			⟩	⟩	
461 Bílina,Lidl			~~8:43~~	8:43	~~10:43~~	10:43			**14:43**	14:43	~~16:43~~	16:43			~~19:50~~	19:50	
461 Bílina,aut.nádr. přij.			~~8:45~~	**8:45**	~~10:45~~	**10:45**			**14:45**	~~14:45~~	~~16:45~~	**16:45**			~~19:52~~	**19:52**	
⇨ 501 ŽálužÍ																	
⇨ U51 Ústí n.L.																	
⇨ R15 Praha																	
461 Bílina,aut.nádr. odj.	~~6:46~~	**6:46**	~~8:46~~	**8:46**	~~10:46~~	**10:46**	~~12:46~~	**12:46**	~~14:46~~	**14:46**	~~16:46~~	**16:46**	~~18:46~~	**18:46**			
461 Bílina,pož.zbroj.	~~6:48~~	6:48	~~8:48~~	8:48	~~10:48~~	10:48	~~12:48~~	12:48	~~14:48~~	14:48	~~16:48~~	16:48	~~18:48~~	18:48			
461 Bílina,sídliště	~~6:50~~	6:50	~~8:50~~	8:50	~~10:50~~	10:50	~~12:50~~	12:50	~~14:50~~	14:50	~~16:50~~	16:50	~~18:50~~	18:50			
461 Chudeřice,nám.	~~6:51~~	6:51	~~8:51~~	8:51	~~10:51~~	10:51	~~12:51~~	12:51	~~14:51~~	14:51	~~16:51~~	16:51	~~18:51~~	18:51			
461 Chudeřice,záv.	~~6:53~~	6:53	~~8:53~~	8:53	~~10:53~~	10:53	~~12:53~~	12:53	~~14:53~~	14:53	~~16:53~~	16:53	~~18:53~~	18:53			
483 Světec,Chotějovice	~~6:55~~	6:55	~~8:55~~	8:55	~~10:55~~	10:55	~~12:55~~	12:55	~~14:55~~	14:55	~~16:55~~	16:55	~~18:55~~	18:55			
481 Hostomice,sklárna	~~6:57~~	6:57	~~8:57~~	8:57	~~10:57~~	10:57	~~12:57~~	12:57	~~14:57~~	14:57	~~16:57~~	16:57	~~18:57~~	18:57			
481 Hostomice,nám. přij.	~~6:58~~	6:58	~~8:58~~	8:58	~~10:58~~	10:58	~~12:58~~	12:58	~~14:58~~	14:58	~~16:58~~	16:58	~~18:58~~	18:58			
481 Hostomice,nám. odj.	~~6:58~~	6:58	~~8:58~~	8:58	~~10:58~~	10:58	~~12:58~~	12:58	~~14:58~~	14:58	~~16:58~~	16:58	~~18:58~~	18:58			
486 Světec,Zámecká zahrada	~~7:00~~	7:00	~~9:00~~	9:00	~~11:00~~	11:00	~~13:00~~	13:00	~~15:00~~	15:00	~~17:00~~	17:00	~~19:00~~	19:00			
486 Světec,záv.	~~7:02~~	7:02	~~9:02~~	9:02	~~11:02~~	11:02	~~13:02~~	13:02	~~15:02~~	15:02	~~17:02~~	17:02	~~19:02~~	19:02			
486 Světec,Kostomlatská	~~7:04~~	7:04	~~9:04~~	9:04	~~11:04~~	11:04	~~13:04~~	13:04	~~15:04~~	15:04	~~17:04~~	17:04	~~19:04~~	19:04			
486 Světec,Štrbice	~~7:07~~	7:07	~~9:07~~	9:07	~~11:07~~	11:07	~~13:07~~	13:07	~~15:07~~	15:07	~~17:07~~	17:07	~~19:07~~	19:07			
456 Kostomlaty p.Milešovkou,škola	~~7:09~~	7:09	~~9:09~~	9:09	~~11:09~~	11:09	~~13:09~~	13:09	~~15:09~~	15:09	~~17:09~~	17:09	~~19:09~~	19:09			
456 Kostomlaty p.Milešovkou,nám.	~~7:11~~	**7:11**	~~9:11~~	**9:11**	~~11:11~~	**11:11**	~~13:11~~	**13:11**	~~15:11~~	**15:11**	~~17:11~~	**17:

506 Lovosice-Bílina-Měrunice

DOPRAVA ÚSTECKÉHO KRAJE

Doprava Ústeckého kraje

~~Platí od 25.5.2020~~
Platí od 13.12.2020

Linka 582506: Přepravu zajišťuje: Dopravní společnost ÚK, p.o.,Velká Hradební 3118/48,400 02 Ústí nad Labem

PRACOVNÍ DNY

Číslo spoje:	102	102	104	108	108	106	106	134	134	110	112	114	116	116	118	118	120	120	122	124	124	136	136	126	128	130	132	132
Zóna Zastávka	♿	♿	♿	⚒5.5	♿	⚒4.5	♿	♿	♿	♿	♿	♿	⚒5.5	♿	⚒4.5	♿	⚒5.5	⚒5.5	♿	⚒4.5	⚒4.5	⚒5.5	⚒5.5	⚒	⚒	⚒	♿	♿
701 Lovosice,aut.nádr.																												
701 Lovosice,kostel																												
701 Lovosice,centrum																												
701 Lovosice,Jabloňová álej																												
743 Vchynice,rozc.																												
743 Vchynice,škola																												
743 Vchynice																												
742 Velemín,Bílinka,rozc.0.5																												
742 Velemín,Režný Újezd,kaplička																												
742 Velemín,Březno																												
741 Velemín																												
741 Velemín,škola																												
741 Velemín,Milešovská																												
745 Velemín,Milešov,Mlýnce rozc.0.5																												
745 Velemín,Milešov																												
456 Kostomlaty p.Milešovkou,Pod Březinou																												
456 Kostomlaty p.Milešovkou,nám.	**~~4:46~~**	**4:46**		**~~6:06~~**	**6:06**	**~~6:06~~**	**6:06**			**7:06**	**9:06**	**11:06**			**~~13:06~~**	**13:06**	**13:06**	**~~13:06~~**		**~~15:06~~**	**15:06**	**~~15:06~~**	**15:06**	**16:06**	**17:06**	**18:06**		
456 Kostomlaty p.Milešovkou,škola	~~4:48~~	4:48		~~6:08~~	6:08	~~6:08~~	6:08			7:08	9:08	11:08			~~13:08~~	13:08	13:08	~~13:08~~		~~15:08~~	15:08	~~15:08~~	15:08	16:08	17:08	18:08		
486 Světec,Štrbice	~~4:50~~	4:50		~~6:10~~	6:10	~~6:10~~	6:10			7:10	9:10	11:10			~~13:10~~	13:10	13:10	~~13:10~~		~~15:10~~	15:10	~~15:10~~	15:10	16:10	17:10	18:10		
486 Světec,Kostomlatská	~~4:53~~	4:53		~~6:13~~	6:13	~~6:13~~	6:13			7:13	9:13	11:13			~~13:13~~	13:13	13:13	~~13:13~~		~~15:13~~	15:13	~~15:13~~	15:13	16:13	17:13	18:13		
486 Světec,záv.	~~4:55~~	4:55		~~6:15~~	6:15	~~6:15~~	6:15			7:15	9:15	11:15			~~13:15~~	13:15	13:15	~~13:15~~		~~15:15~~	15:15	~~15:15~~	15:15	16:15	17:15	18:15		
486 Světec,Zámecká zahrada	~~4:57~~	4:57		~~6:17~~	6:17	~~6:17~~	6:17			7:17	9:17	11:17			~~13:17~~	13:17	13:17	~~13:17~~		~~15:17~~	15:17	~~15:17~~	15:17	16:17	17:17	18:17		
481 Hostomice,nám. **příj.**	~~4:59~~	4:59		~~6:19~~	6:19	~~6:19~~	6:19			7:19	9:19	11:19			~~13:19~~	13:19	13:19	~~13:19~~		~~15:19~~	15:19	~~15:19~~	15:19	16:19	17:19	18:19		
⇨ 504 Teplice				*6:25*	*6:25*	*6:25*	*6:25*			*7:25*	*9:25*	*11:25*			*13:25*	*13:25*	*13:25*	*13:25*		*15:25*	*15:25*	*15:25*	*15:25*	*16:25*	*17:25*	*18:25*		
481 Hostomice,nám. **odj.**	~~5:00~~	5:00		~~6:20~~	6:20	~~6:20~~	6:20			7:20	9:20	11:20			~~13:20~~	13:20	13:20	~~13:20~~		~~15:20~~	15:20	~~15:20~~	15:20	16:20	17:20	18:20		
481 Hostomice,sklárna	~~5:01~~	5:01		~~6:21~~	6:21	~~6:21~~	6:21			7:21	9:21	11:21			~~13:21~~	13:21	13:21	~~13:21~~		~~15:21~~	15:21	~~15:21~~	15:21	16:21	17:21	18:21		
483 Světec,Chotějovice	~~5:03~~	5:03		~~6:23~~	6:23	~~6:23~~	6:23			7:23	9:23	11:23			~~13:23~~	13:23	13:23	~~13:23~~		~~15:23~~	15:23	~~15:23~~	15:23	16:23	17:23	18:23		
461 Chudeřice,záv.	~~5:05~~	5:05		~~6:25~~	6:25	~~6:25~~	6:25			7:25	9:25	11:25			~~13:25~~	13:25	13:25	~~13:25~~		~~15:25~~	15:25	~~15:25~~	15:25	16:25	17:25	18:25		
461 Chudeřice,nám.	~~5:07~~	5:07		~~6:27~~	6:27	~~6:27~~	6:27			7:27	9:27	11:27			~~13:27~~	13:27	13:27	~~13:27~~		~~15:27~~	15:27	~~15:27~~	15:27	16:27	17:27	18:27		
461 Bílina,sídliště	~~5:08~~	5:08		~~6:28~~	6:28	~~6:28~~	6:28			7:28	9:28	11:28			~~13:28~~	13:28	13:28	~~13:28~~		~~15:28~~	15:28	~~15:28~~	15:28	16:28	17:28	18:28		
461 Bílina,pož.zbroj.	~~5:10~~	5:10		~~6:30~~	6:30	~~6:30~~	6:30			7:30	9:30	11:30			~~13:30~~	13:30	13:30	~~13:30~~		~~15:30~~	15:30	~~15:30~~	15:30	16:30	17:30	18:30		
461 Bílina,aut.nádr. příj.	**~~5:12~~**	**5:12**		**~~6:32~~**	**6:32**	**~~6:32~~**	**6:32**			**7:32**	**9:32**	**11:32**			**~~13:32~~**	**13:32**	**13:32**	**~~13:32~~**		**~~15:32~~**	**15:32**	**~~15:32~~**	**15:32**	**16:32**	**17:32**	**18:32**		
⇨ U1 Prunéřov	*5:33*	*5:34*		*6:50*	*6:50*	*6:50*	*6:50*			*7:52*	*9:52*	*11:44*			*13:44*	*13:44*	*13:44*	*13:44*		*15:52*	*15:52*	*15:52*	*15:52*	*16:52*	*17:52*	*18:52*		
⇨ R15 Cheb																												
461 Bílina,aut.nádr. odj.			**5:35**		↳	**6:35**	**6:35**	**~~6:52~~**	**6:52**	**7:32**	**9:35**	**11:35**	**~~12:55~~**	**12:55**	**~~13:35~~**	**13:35**	**13:35**	**~~13:39~~**	**14:35**	**~~15:35~~**	**15:35**	**~~15:35~~**	**15:35**	**16:35**		**18:35**	**~~21:30~~**	**21:30**
461 Bílina,Lidl			|			|	|	|	|	|	|	|	|	|	|	|	|	|	|	|	|	|	|	|	|	|	|	|	|
461 Bílina,PP II škola			⌇			⌇	⌇	⌇	⌇	⌇	⌇	⌇	~~13:01~~	13:01	⌇	⌇	13:41	~~13:45~~	⌇	⌇	⌇	⌇	⌇	⌇	⌇	⌇	⌇	⌇
461 Bílina,poliklinika			5:40			~~6:40~~	6:40	~~6:57~~	6:57	7:37	9:40	11:40	~~13:03~~	13:03	~~13:40~~	13:40	13:43	~~13:47~~	14:40	~~15:40~~	15:40	~~15:40~~	15:40	16:40		18:40	~~21:34~~	21:34
473 Hrobčice,Kučlín			⌇			⌇	⌇	⌇	⌇		⌇	⌇	~~13:05~~	13:05	~~13:42~~	13:42	13:45	~~13:49~~	⌇	⌇	⌇	⌇	⌇	⌇	⌇	⌇	⌇	⌇
473 Hrobčice			5:44			~~6:44~~	6:44	~~7:01~~	7:01		9:44	11:44	⌇	⌇	⌇	⌇	⌇	⌇	14:44	~~15:44~~	15:44	~~15:44~~	15:44	16:44		18:44	~~21:37~~	21:37
473 Hrobčice,Chouč,rozc.			⌇			⌇	⌇	~~7:04~~	7:04		⌇	⌇	⌇	⌇	⌇	⌇	⌇	⌇	⌇	⌇	⌇	⌇	⌇	⌇	⌇	⌇	⌇	⌇
473 Hrobčice,Mirošovice,zámek			⌇			⌇	⌇	~~7:06~~	7:06		⌇	⌇	⌇	⌇	⌇	⌇	⌇	⌇	⌇	⌇	⌇	⌇	⌇	⌇	⌇	⌇	⌇	⌇
473 Hrobčice,Mirošovice			⌇			⌇	⌇	~~7:07~~	7:07		⌇	⌇	⌇	⌇	⌇	⌇	⌇	⌇	⌇	⌇	⌇	⌇	⌇	⌇	⌇	⌇	⌇	⌇
475 Měrunice,Žichov			⌇			⌇	⌇	~~7:12~~	7:12		⌇	⌇	⌇	⌇	⌇	⌇	⌇	⌇	⌇	⌇	⌇	⌇	⌇	⌇	⌇	⌇	⌇	⌇
473 Hrobčice,školka			5:45			~~6:45~~	6:45	⌇	⌇		9:45	11:45	⌇	⌇	⌇	⌇	⌇	⌇	14:45	~~15:45~~	15:45	~~15:45~~	15:45	16:45		18:45	~~21:38~~	21:38
473 Hrobčice,Razice			5:48			~~6:48~~	6:48	⌇	⌇		9:48	11:48	~~13:08~~	13:08	~~13:45~~	13:45	13:48	~~13:52~~	14:48	~~15:48~~	15:48	~~15:48~~	15:48	16:48		18:48	~~21:41~~	21:41
473 Hrobčice,Mrzlice			5:50			~~6:50~~	6:50	⌇	⌇		9:50	11:50	~~13:10~~	13:10	~~13:47~~	13:47	13:50	~~13:54~~	14:50	~~15:50~~	15:50	~~15:50~~	15:50	16:50		18:50	~~21:43~~	21:43
473 Hrobčice,Tvrdín			5:52			~~6:52~~	6:52	⌇	⌇		9:52	11:52	~~13:12~~	13:12	~~13:49~~	13:49	13:52	~~13:56~~	14:52	~~15:52~~	15:52	~~15:52~~	15:52	16:52		18:52	~~21:45~~	21:45
475 Měrunice			**5:56**			**~~6:56~~**	**6:56**	⌇	⌇		**9:56**	**11:56**	**~~13:16~~**	**13:16**	**~~13:53~~**	**13:53**	**13:56**	**~~14:00~~**	**14:56**	**~~15:56~~**	**15:56**	**~~15:56~~**	**15:56**	**16:56**		**18:56**	**~~21:49~~**	**21:49**
475 Měrunice,rozc.						**~~7:14~~**	**7:14**						**~~13:19~~**	**13:19**			**13:59**				**~~15:59~~**	**15:59**					**~~21:51~~**	**21:51**
Délka spoje 25.5.2020 [km]	*13,300*		*12,300*	*13,300*		*25,600*		*12,000*		*15,400*	*25,600*	*25,600*	*12,500*		*23,900*		*24,200*	*12,300*	*25,600*		*27,200*		*25,600*	*13,300*	*25,600*	*14,100*	
Délka spoje 13.12.2020 [km]		*13,300*	*12,300*		*13,300*		*25,600*		*12,000*	*15,400*	*25,600*	*25,600*		*12,500*		*23,900*	*25,800*		*12,300*		*25,600*		*27,200*	*25,600*	*13,300*	*25,600*		*14,100*

SOBOTA + NEDĚLE

Číslo spoje:	152	152	166	154	154	156	156	158	158	160	160	162	162	164	164	
Zóna Zastávka	♿	♿	♿🚲	♿🚲	♿🚲	♿🚲	♿🚲	♿🚲	♿🚲	♿🚲	♿🚲	♿🚲	♿🚲	♿🚲	♿🚲	
701 Lovosice,aut.nádr.				**~~8:06~~**	**8:06**	**~~10:06~~**	**10:06**	**~~12:06~~**	**12:06**	**~~14:06~~**	**14:06**	**~~16:06~~**	**16:06**	**~~18:06~~**	**18:06**	
701 Lovosice,kostel				~~8:08~~	8:08	~~10:08~~	10:08	~~12:08~~	12:08	~~14:08~~	14:08	~~16:08~~	16:08	~~18:08~~	18:08	
701 Lovosice,centrum				~~8:10~~	8:10	~~10:10~~	10:10	~~12:10~~	12:10	~~14:10~~	14:10	~~16:10~~	16:10	~~18:10~~	18:10	
701 Lovosice,Jabloňová álej				~~8:12~~	8:12	~~10:12~~	10:12	~~12:12~~	12:12	~~14:12~~	14:12	~~16:12~~	16:12	~~18:12~~	18:12	
743 Vchynice,rozc.				~~8:15~~	8:15	~~10:15~~	10:15	~~12:15~~	12:15	~~14:15~~	14:15	~~16:15~~	16:15	~~18:15~~	18:15	
743 Vchynice,škola				~~8:16~~	8:16	~~10:16~~	10:16	~~12:16~~	12:16	~~14:16~~	14:16	~~16:16~~	16:16	~~18:16~~	18:16	
743 Vchynice				~~8:18~~	8:18	~~10:18~~	10:18	~~12:18~~	12:18	~~14:18~~	14:18	~~16:18~~	16:18	~~18:18~~	18:18	
742 Velemín,Bílinka,rozc.0.5				~~8:20~~	8:20	~~10:20~~	10:20	~~12:20~~	12:20	~~14:20~~	14:20	~~16:20~~	16:20	~~18:20~~	18:20	
742 Velemín,Režný Újezd,kaplička				~~8:21~~	8:21	~~10:21~~	10:21	~~12:21~~	12:21	~~14:21~~	14:21	~~16:21~~	16:21	~~18:21~~	18:21	
742 Velemín,Březno				~~8:24~~	8:24	~~10:24~~	10:24	~~12:24~~	12:24	~~14:24~~	14:24	~~16:24~~	16:24	~~18:24~~	18:24	
741 Velemín				~~8:27~~	8:27	~~10:27~~	10:27	~~12:27~~	12:27	~~14:27~~	14:27	~~16:27~~	16:27	~~18:27~~	18:27	
741 Velemín,škola				~~8:29~~	8:29	~~10:29~~	10:29	~~12:29~~	12:29	~~14:29~~	14:29	~~16:29~~	16:29	~~18:29~~	18:29	
741 Velemín,Milešovská				~~8:31~~	8:31	~~10:31~~	10:31	~~12:31~~	12:31	~~14:31~~	14:31	~~16:31~~	16:31	~~18:31~~	18:31	
745 Velemín,Milešov,Mlýnce rozc.0.5				~~8:33~~	8:33	~~10:33~~	10:33	~~12:33~~	12:33	~~14:33~~	14:33	~~16:33~~	16:33	~~18:33~~	18:33	
745 Velemín,Milešov				~~8:35~~	8:35	~~10:35~~	10:35	~~12:35~~	12:35	~~14:35~~	14:35	~~16:35~~	16:35	~~18:35~~	18:35	
456 Kostomlaty p.Milešovkou,Pod Březinou				~~8:40~~	8:40	~~10:40~~	10:40	~~12:40~~	12:40	~~14:40~~	14:40	~~16:40~~	16:40	~~18:40~~	18:40	
456 Kostomlaty p.Milešovkou,nám.	**~~4:45~~**	**4:45**		**~~8:45~~**	**8:45**	**~~10:45~~**	**10:45**	**~~12:45~~**	**12:45**	**~~14:45~~**	**14:45**	**~~16:45~~**	**16:45**	**~~18:45~~**	**18:45**	
456 Kostomlaty p.Milešovkou,škola	~~4:47~~	4:47		~~8:47~~	8:47	~~10:47~~	10:47	~~12:47~~	12:47	~~14:47~~	14:47	~~16:47~~	16:47	~~18:47~~	18:47	
486 Světec,Štrbice	~~4:49~~	4:49		~~8:49~~	8:49	~~10:49~~	10:49	~~12:49~~	12:49	~~14:49~~	14:49	~~16:49~~	16:49	~~18:49~~	18:49	
486 Světec,Kostomlatská	~~4:52~~	4:52		~~8:52~~	8:52	~~10:52~~	10:52	~~12:52~~	12:52	~~14:52~~	14:52	~~16:52~~	16:52	~~18:52~~	18:52	
486 Světec,záv.	~~4:54~~	4:54		~~8:54~~	8:54	~~10:54~~	10:54	~~12:54~~	12:54	~~14:54~~	14:54	~~16:54~~	16:54	~~18:54~~	18:54	
486 Světec,Zámecká zahrada	~~4:56~~	4:56		~~8:56~~	8:56	~~10:56~~	10:56	~~12:56~~	12:56	~~14:56~~	14:56	~~16:56~~	16:56	~~18:56~~	18:56	
481 Hostomice,nám. **příj.**	~~4:58~~	4:58		~~8:58~~	8:58	~~10:58~~	10:58	~~12:58~~	12:58	~~14:58~~	14:58	~~16:58~~	16:58	~~18:58~~	18:58	
481 Hostomice,nám. **odj.**	~~4:58~~	4:58		~~8:58~~	8:58	~~10:58~~	10:58	~~12:58~~	12:58	~~14:58~~	14:58	~~16:58~~	16:58	~~18:58~~	18:58	
481 Hostomice,sklárna	~~4:59~~	4:59		~~8:59~~	8:59	~~10:59~~	10:59	~~12:59~~	12:59	~~14:59~~	14:59	~~16:59~~	16:59	~~18:59~~	18:59	
483 Světec,Chotějovice	~~5:01~~	5:01		~~9:01~~	9:01	~~11:01~~	11:01	~~13:01~~	13:01	~~15:01~~	15:01	~~17:01~~	17:01	~~19:01~~	19:01	
461 Chudeřice,záv.	~~5:03~~	5:03		~~9:03~~	9:03	~~11:03~~	11:03	~~13:03~~	13:03	~~15:03~~	15:03	~~17:03~~	17:03	~~19:03~~	19:03	
461 Chudeřice,nám.	~~5:05~~	5:05		~~9:05~~	9:05	~~11:05~~	11:05	~~13:05~~	13:05	~~15:05~~	15:05	~~17:05~~	17:05	~~19:05~~	19:05	
461 Bílina,sídliště	~~5:06~~	5:06		~~9:06~~	9:06	~~11:06~~	11:06	~~13:06~~	13:06	~~15:06~~	15:06	~~17:06~~	17:06	~~19:06~~	19:06	
461 Bílina,pož.zbroj.	~~5:08~~	5:08		~~9:08~~	9:08	~~11:08~~	11:08	~~13:08~~	13:08	~~15:08~~	15:08	~~17:08~~	17:08	~~19:08~~	19:08	
461 Bílina,aut.nádr. příj.	**~~5:10~~**	**5:10**		**~~9:10~~**	**9:10**	**~~11:10~~**	**11:10**	**~~13:10~~**	**13:10**	**~~15:10~~**	**15:10**	**~~17:10~~**	**17:10**	**~~19:10~~**	**19:10**	
⇨ U1 Prunéřov				*9:21*	*9:21*	*11:21*	*11:21*	*13:21*	*13:21*	*15:21*	*15:21*	*17:21*	*17:21*	*19:23*	*19:23*	
⇨ R15 Cheb																
461 Bílina,aut.nádr. odj.			**8:04**	**~~9:11~~**	**9:11**			**~~13:11~~**	**13:11**	**~~15:11~~**	**15:11**			**~~19:11~~**	**19:11**	
461 Bílina,Lidl			|	|	|			|	|	|	|			|	|	
461 Bílina,PP II škola			⌇	⌇	⌇			⌇	⌇	⌇	⌇			⌇	⌇	
461 Bílina,poliklinika			8:09	**~~9:16~~**	9:16			**~~13:16~~**	13:16	**~~15:16~~**	15:16			**~~19:16~~**	19:16	
473 Hrobčice,Kučlín			⌇	⌇	⌇			⌇	⌇	⌇	⌇			⌇	⌇	
473 Hrobčice			8:13	**~~9:20~~**	9:20			**~~13:20~~**	13:20	**~~15:20~~**	15:20			**~~19:20~~**	19:20	
473 Hrobčice,Chouč,rozc.			⌇	⌇	⌇			⌇	⌇	⌇	⌇			⌇	⌇	
473 Hrobčice,Mirošovice,zámek			⌇	⌇	⌇			⌇	⌇	⌇	⌇			⌇	⌇	
473 Hrobčice,Mirošovice			8:16	⌇	⌇			⌇	⌇	⌇	⌇			⌇	⌇	
475 Měrunice,Žichov			⌇	⌇	⌇			⌇	⌇	⌇	⌇			⌇	⌇	
473 Hrobčice,školka			⌇	**~~9:21~~**	9:21			**~~13:21~~**	13:21	**~~15:21~~**	15:21			**~~19:21~~**	19:21	
473 Hrobčice,Razice			⌇	**~~9:24~~**	9:24			**~~13:24~~**	13:24	**~~15:24~~**	15:24			**~~19:24~~**	19:24	
473 Hrobčice,Mrzlice			⌇	**~~9:26~~**	9:26			**~~13:26~~**	13:26	**~~15:26~~**	15:26			**~~19:26~~**	19:26	
473 Hrobčice,Tvrdín			⌇	**~~9:28~~**	9:28			**~~13:28~~**	13:28	**~~15:28~~**	15:28			**~~19:28~~**	19:28	
475 Měrunice			⌇	**~~9:32~~**	**9:32**			**~~13:32~~**	**13:32**	**~~15:32~~**	**15:32**			**~~19:32~~**	**19:32**	
475 Měrunice,rozc.			**8:20**											**~~19:35~~**	**19:35**	
Délka spoje 25.5.2020 [km]	*13,300*		*9,700*	*47,600*		*35,300*		*47,600*		*47,600*		*35,300*		*49,400*		633,200
Délka spoje 13.12.2020 [km]		*13,300*	*9,700*		*47,600*		*35,300*		*47,600*		*47,600*		*35,300*		*49,400*	634,800

Vysvětlivky: Databáze (101, 201), Databáze (101, 201)

- | spoj zastávkou projíždí
- ⌇ spoj jede po jiné trase
- ⇨ spoje navazující na linku 506
- ↳ spoje na sebe navazují s přestupem
- ♿ odjezdy zpravidla zajišťuje nízkopodlažní vozidlo
- ⚒ jede v pracovních dnech
- ⑥ jede v sobotu
- † jede v neděli a ve státem uznávané svátky
- 2.4 nejede 24.12.
- 2.5 nejede 25.12. a 1.1.
- 3.1 nejede 31.12.
- 4.5 jede od 1.7. do 31.8. a od 29.10. do 30.10.
- 4.5 jede od 23.12. do 3.1., 29.1., od 8.3. do 14.3., 1.4., od 1.7. do 31.8. a od 27.10. do 29.10.
- 5.5 nejede od 1.7. do 31.8. a od 29.10. do 30.10.
- 5.5 nejede od 23.12. do 3.1., 29.1., od 8.3. do 14.3., 1.4., od 1.7. do 31.8. a od 27.10. do 29.10.

Informace o tarifu a smluvních přepravních podmínkách jsou k dispozici ve vozidlech na lince.

Na lince platí integrovaný tarif a smluvní přepravní podmínky Dopravy Ústeckého kraje.

Informace o tarifu a smluvních přepravních podmínkách jsou k dispozici ve vozidlech na lince.

Na lince platí integrovaný tarif a smluvní přepravní podmínky Dopravy Ústeckého kraje.

🚲 spoj přepravuje jízdní kola od 1.5.2021 do 3.10.2021, nejvýše 20 kol

508 Bílina-Lukov

Doprava Ústeckého kraje

~~**Platí od 25.5.2020**~~
Platí od 13.12.2020

Linka 582508: Přepravu zajišťuje: Dopravní společnost ÚK, p.o.,Velká Hradební 3118/48,400 02 Ústí nad Labem

PRACOVNÍ DNY

Číslo spoje:		101	103	105	105	107	107	109	109	111	113	
Zóna	Zastávka	⚒ ♿	⚒ ♿	⚒ 5 5 ♿	⚒ 5 5 ♿	⚒ 4 5 ♿	⚒ 4 5 ♿	⚒ 5 5 ♿	⚒ 5 5 ♿	⚒ ♿	⚒ ♿	
461	**Bílina,aut.nádr.**	**6:35**	**10:00**	~~**12:57**~~	**12:57**	~~**13:00**~~	**13:00**	~~**14:02**~~	**14:02**	**15:05**	**17:00**	
461	Bílina,pož.zbroj.	6:37	10:02	~~12:59~~	12:59	~~13:02~~	13:02	~~14:04~~	14:04	15:07	17:02	
461	Bílina,nám.	6:39	10:04	~~13:01~~	13:01	~~13:04~~	13:04	~~14:06~~	14:06	15:09	17:04	
461	Bílina,Lidl	|	|	|	|	|	|	|	|	|	|	
461	Bílina,PP II škola	⌇	⌇	~~13:06~~	13:06	⌇	⌇	~~14:11~~	14:11	⌇	⌇	
461	Bílina,poliklinika	6:43	10:08	~~13:08~~	13:08	~~13:08~~	13:08	~~14:13~~	14:13	15:13	17:08	
473	Hrobčice	6:47	10:12	~~13:12~~	13:12	~~13:12~~	13:12	~~14:17~~	14:17	15:17	17:12	
473	Hrobčice,školka	6:48	10:13	~~13:13~~	13:13	~~13:13~~	13:13	~~14:18~~	14:18	15:18	17:13	
473	Hrobčice,Razice	6:51	10:16	~~13:16~~	13:16	~~13:16~~	13:16	~~14:21~~	14:21	15:21	17:16	
477	Hrobčice,Mukov	⌇	10:20	~~13:20~~	13:20	~~13:20~~	13:20	~~14:25~~	14:25	15:25	17:20	
477	Hrobčice,Červený Újezd,rozc.	⌇	10:23	~~13:23~~	13:23	~~13:23~~	13:23	~~14:28~~	14:28	15:28	17:23	
477	Hrobčice,Červený Újezd	⌇	10:24	~~13:24~~	13:24	~~13:24~~	13:24	~~14:29~~	14:29	15:29	17:24	
477	Hrobčice,Červený Újezd,Ke Mlýnu	⌇	10:25	~~13:25~~	13:25	~~13:25~~	13:25	~~14:30~~	14:30	15:30	17:25	
477	Hrobčice,Mukov	⌇	10:27	~~13:27~~	13:27	~~13:27~~	13:27	~~14:32~~	14:32	15:32	17:27	
474	Lukov,Štěpánov	6:57	10:32	~~13:32~~	13:32	~~13:32~~	13:32	~~14:37~~	14:37	15:37	17:32	
474	**Lukov**	**6:59**	**10:34**	~~**13:34**~~	**13:34**	~~**13:34**~~	**13:34**	~~**14:39**~~	**14:39**	**15:39**	**17:34**	
		12,800	*20,100*	*20,400*		*20,100*		*20,400*		*20,100*	*20,100*	134,000
		12,800	*20,100*		*20,400*		*20,100*		*20,400*	*20,100*	*20,100*	134,000

Vysvětlivky: Databáze (101), Databáze (101)

|	spoj zastávkou projíždí
⌇	spoj jede po jiné trase
♿	odjezdy zpravidla zajišťuje nízkopodlažní vozidlo
⚒	jede v pracovních dnech
4 5	jede od 1.7. do 31.8. a od 29.10. do 30.10.
4 5	jede od 23.12. do 3.1., 29.1., od 8.3. do 14.3., 1.4., od 1.7. do 31.8. a od 27.10. do 29.10.
5 5	nejede od 1.7. do 31.8. a od 29.10. do 30.10.
5 5	nejede od 23.12. do 3.1., 29.1., od 8.3. do 14.3., 1.4., od 1.7. do 31.8. a od 27.10. do 29.10.

508 Lukov-Bílina

Doprava Ústeckého kraje

~~**Platí od 25.5.2020**~~
Platí od 13.12.2020

Linka 582508: Přepravu zajišťuje: Dopravní společnost ÚK, p.o.,Velká Hradební 3118/48,400 02 Ústí nad Labem

PRACOVNÍ DNY

Číslo spoje:		102	104	104	106	106	108	110	112	112	114	116	
Zóna	Zastávka	⚒ ♿	⚒ 45 ♿	⚒ 45 ♿	⚒ 55 ♿	⚒ 55 ♿	⚒ ♿	⚒ ♿	⚒ 55 ♿	⚒ 55 ♿	⚒ ♿	⚒ ♿	
474	**Lukov**	**4:26**	~~**7:00**~~	**7:00**	~~**7:00**~~	**7:00**	**10:35**	**13:35**	~~**14:40**~~	**14:40**	**15:40**	**17:35**	
474	Lukov,Štěpánov	4:28	~~7:02~~	7:02	~~7:02~~	7:02	10:37	13:37	~~14:42~~	14:42	15:42	17:37	
477	Hrobčice,Mukov	☎4:33	~~7:07~~	7:07	~~7:07~~	7:07	⌇	⌇	⌇	⌇	⌇	⌇	
477	Hrobčice,Červený Újezd	☎4:37	~~7:11~~	7:11	~~7:11~~	7:11	⌇	⌇	⌇	⌇	⌇	⌇	
477	Hrobčice,Červený Újezd,Ke Mlýnu	☎4:38	~~7:12~~	7:12	~~7:12~~	7:12	⌇	⌇	⌇	⌇	⌇	⌇	
477	Hrobčice,Červený Újezd,rozc.	☎4:39	~~7:13~~	7:13	~~7:13~~	7:13	⌇	⌇	⌇	⌇	⌇	⌇	
477	Hrobčice,Mukov	☎4:40	~~7:16~~	7:16	~~7:16~~	7:16	⌇	⌇	⌇	⌇	⌇	⌇	
473	Hrobčice,Razice	4:41	~~7:20~~	7:20	~~7:20~~	7:20	10:43	13:43	~~14:48~~	14:48	15:48	17:43	
473	Hrobčice,školka	4:44	~~7:23~~	7:23	~~7:23~~	7:23	10:46	13:46	~~14:51~~	14:51	15:51	17:46	
473	Hrobčice **příj.**	4:45	~~7:24~~	7:24	~~7:24~~	7:24	10:47	13:47	~~14:52~~	14:52	15:52	17:47	
473	Hrobčice **odj.**	4:45	~~7:24~~	7:24	~~7:29~~	7:29	10:47	13:47	~~14:52~~	14:52	15:52	17:47	
461	Bílina,poliklinika	4:49	~~7:28~~	7:28	~~7:33~~	7:33	10:51	13:51	~~14:56~~	14:56	15:56	17:51	
461	Bílina,PP II škola	⌇	⌇	⌇	~~7:35~~	7:35	⌇	⌇	⌇	⌇	⌇	⌇	
461	Bílina,Lidl	4:52	~~7:31~~	7:31	~~7:38~~	7:38	10:54	13:54	~~14:59~~	14:59	15:59	17:54	
461	**Bílina,aut.nádr.**	**4:54**	~~**7:33**~~	**7:33**	~~**7:40**~~	**7:40**	**10:56**	**13:56**	~~**15:01**~~	**15:01**	**16:01**	**17:56**	
		19,800	*19,800*		*20,300*		*12,600*	*12,600*	*12,600*		*12,600*	*12,600*	122,900
		19,800		*19,800*		*20,300*	*12,600*	*12,600*		*12,600*	*12,600*	*12,600*	122,900

Vysvětlivky: Databáze (101), Databáze (101)

- ⌇ spoj jede po jiné trase
- ♿ odjezdy zpravidla zajišťuje nízkopodlažní vozidlo
- ⚒ jede v pracovních dnech
- 45 jede od 1.7. do 31.8. a od 29.10. do 30.10.
- 45 jede od 23.12. do 3.1., 29.1., od 8.3. do 14.3., 1.4., od 1.7. do 31.8. a od 27.10. do 29.10.
- 55 nejede od 1.7. do 31.8. a od 29.10. do 30.10.
- 55 nejede od 23.12. do 3.1., 29.1., od 8.3. do 14.3., 1.4., od 1.7. do 31.8. a od 27.10. do 29.10.
- ☎ zastávku obsluhuje jen na objednání. Výstup nahlašte řidiči na spoji. Pro nástup je nutné zavolat minimálně 60 min. před odjezdem ze zastávky na tel. 773 740 331.

521 Litvínov-Brandov-Olbernhau

Doprava Ústeckého kraje

~~**Platí od 15.6.2020**~~
Platí od 13.12.2020

Linka 001521: Přepravu zajišťuje: Dopravní společnost ÚK, p.o.,Velká Hradební 3118/48,400 02 Ústí nad Labem

PRACOVNÍ DNY

Číslo spoje:	121	101	103	105	107	109	111	113	115	117	119	119
Zóna Zastávka	⚒ ♿	⚒ ♿	⚒ ♿	⚒ ♿🚲	⚒ ♿	⚒ ♿🚲	⚒ ♿	⚒ ♿	⚒ ♿	⚒ ♿	⚒ ♿	⚒ 3.1 ♿
221 Litvínov,nádraží	**4:56**	**5:56**	**6:48**	**8:05**	**10:05**	**12:05**	**14:05**	**15:15**	**16:35**	**18:05**	~~**20:05**~~	**20:05**
221 Litvínov,nám.Míru	4:58	5:58	6:50	8:07	10:07	12:07	14:07	15:17	16:37	18:07	~~20:07~~	20:07
221 Litvínov,Máj věž.domy	5:00	6:00	6:52	8:09	10:09	12:09	14:09	15:19	16:39	18:09	~~20:09~~	20:09
221 Litvínov,Krušnohor	5:01	6:01	6:53	8:10	10:10	12:10	14:10	15:20	16:40	18:10	~~20:10~~	20:10
221 Hamr,škola	5:03	6:03	6:55	8:12	10:12	12:12	14:12	15:22	16:42	18:12	~~20:12~~	20:12
221 Hamr	5:05	6:05	6:57	8:14	10:14	12:14	14:14	15:24	16:44	18:14	~~20:14~~	20:14
221 Janov	5:07	6:07	6:59	8:16	10:16	12:16	14:16	15:26	16:46	18:16	~~20:16~~	20:16
221 Horní Jiřetín,rozc.0.2	5:10	6:10	7:02	8:19	10:19	12:19	14:19	15:29	16:49	18:19	~~20:19~~	20:19
221 Horní Jiřetín,Triola	5:11	6:11	7:03	8:20	10:20	12:20	14:20	15:30	16:50	18:20	~~20:20~~	20:20
252 Nová Ves v Horách,Mikulovice	5:16	6:16	7:08	8:25	10:25	12:25	14:25	15:35	16:55	18:25	~~20:25~~	20:25
252 Nová Ves v Horách,Mikulovice,u domku	5:18	6:18	7:10	8:27	10:27	12:27	14:27	15:37	16:57	18:27	~~20:27~~	20:27
252 Nová Ves v Horách	5:20	6:20	7:12	8:29	10:29	12:29	14:29	15:39	16:59	18:29	~~20:29~~	20:29
252 Nová Ves v Horách,,ObÚ	5:21	6:21	7:13	8:30	10:30	12:30	14:30	15:40	17:00	18:30	~~20:30~~	20:30
252 Nová Ves v Horách,u hřbitova	5:22	6:22	7:14	8:31	10:31	12:31	14:31	15:41	17:01	18:31	~~20:31~~	20:31
252 Nová Ves v Horách,u rybníčku	5:23	6:23	7:15	8:32	10:32	12:32	14:32	15:42	17:02	18:32	~~20:32~~	20:32
252 Nová Ves v Horách,hranice	**5:24**	**6:24**	**7:16**	**8:33**	**10:33**	**12:33**	**14:33**	**15:43**	**17:03**	**18:33**	~~**20:33**~~	**20:33**
252 Nová Ves v Horách,u rybníčku	5:25	6:25	7:17	8:34	10:34	12:34	14:34	15:44	17:04	18:34	~~20:34~~	20:34
252 Nová Ves v Horách,u hřbitova	5:26	6:26	7:18	8:35	10:35	12:35	14:35	15:45	17:05	18:35	~~20:35~~	20:35
252 Nová Ves v Horách,,ObÚ	5:27	6:27	7:19	8:36	10:36	12:36	14:36	15:46	17:06	18:36	~~20:36~~	20:36
252 Nová Ves v Horách,,kříž.	5:28	6:28	7:20	8:37	10:37	12:37	14:37	15:47	17:07	18:37	~~20:37~~	20:37
252 Nová Ves v Horách,Mikulovice,rozc.	5:29	6:29	7:21	8:38	10:38	12:38	14:38	15:48	17:08	18:38	~~20:38~~	20:38
253 Hora Sv.Kateřiny,předávací stanice	5:32	6:32	7:24	8:41	10:41	12:41	14:41	15:51	17:11	18:41	~~20:41~~	20:41
253 Hora Sv.Kateřiny,pož.zbroj.	5:33	6:33	7:25	8:42	10:42	12:42	14:42	15:52	17:12	18:42	~~20:42~~	20:42
253 Hora Sv.Kateřiny,nám. přij.	**5:34**	**6:34**	**7:26**	**8:43**	**10:43**	**12:43**	**14:43**	**15:53**	**17:13**	**18:43**	~~**20:43**~~	**20:43**
253 Hora Sv.Kateřiny,nám. odj.	**5:34**	**6:34**	**7:26**	**8:43**	**10:43**	**12:43**	**14:46**	**15:53**	**17:13**	**18:43**	~~**20:43**~~	**20:43**
253 Hora Sv.Kateřiny,pož.zbroj.	5:35	6:35	7:27	8:44	10:44	12:44	14:47	15:54	17:14	18:44	~~20:44~~	20:44
253 Hora Sv.Kateřiny,předávací stanice	5:36	6:36	7:28	8:45	10:45	12:45	14:48	15:55	17:15	18:45	~~20:45~~	20:45
253 Hora Sv.Kateřiny,Pachenkov	5:37	6:37	7:29	8:46	10:46	12:46	14:49	15:56	17:16	18:46	~~20:46~~	20:46
253 Hora Sv.Kateřiny,,rozc.Malý Háj	5:38	6:38	7:30	8:47	10:47	12:47	14:50	15:57	17:17	18:47	~~20:47~~	20:47
253 Hora Sv.Kateřiny,SÚS	5:40	6:40	7:32	8:49	10:49	12:49	14:52	15:59	17:19	18:49	~~20:49~~	20:49
253 Hora Sv.Kateřiny,Dolní	5:41	6:41	7:33	8:50	10:50	12:50	14:53	16:00	17:20	18:50	~~20:50~~	20:50
253 Hora Sv.Kateřiny,u hraničního přechodu	5:42	6:42	7:34	8:51	10:51	12:51	14:54	16:01	17:21	18:51	~~20:51~~	20:51
253 Hora Sv.Kateřiny,Na Pile	5:44	6:44	7:36	8:53	10:53	12:53	14:56	16:03	17:23	18:53	~~20:53~~	20:53
254 Brandov	5:46	6:46	7:38	8:55	10:55	12:55	14:58	16:05	17:25	18:55	~~20:55~~	20:55
254 Brandov,u kostela	5:47	6:47	7:39	8:56	10:56	12:56	14:59	16:06	17:26	18:56	~~20:56~~	20:56
254 Brandov,ObÚ	5:48	6:48	7:40	8:57	10:57	12:57	15:00	16:07	17:27	18:57	~~20:57~~	20:57
254 Brandov,odb.Kolonie	5:49	6:49	7:41	8:58	10:58	12:58	15:01	16:08	17:28	18:58	~~20:58~~	20:58
254 Brandov,u hřiště přij.	**5:50**	**6:50**	**7:42**	**8:59**	**10:59**	**12:59**	**15:02**	**16:09**	**17:29**	**18:59**	~~**20:59**~~	**20:59**
254 Brandov,u hřiště odj.			**7:42**	**9:00**	**11:05**	**13:00**	**15:02**		**17:30**			
254 Brandov,,Na Čáře			7:44	9:02	11:07	13:02	15:04		17:32			
x Brandov,,CLO ⊞	|	|	|	|	|	|	|	|	|	|	|	|
0 Olbernhau,,ZOLL ⊞	|	|	|	|	|	|	|	|	|	|	|	|
0 Olbernhau,Grünthal,Bahnhof §			§7:46	§9:04	§11:09	§13:04	§15:06		§17:34			
0 Olbernhau,Grünthal,Löser §			§7:48	§9:06	§11:11	§13:06	§15:08		§17:36			
0 Olbernhau,,Krankenhaus §			§7:49	§9:07	§11:12	§13:07	§15:09		§17:37			
0 Olbernhau,,Busbahnhof §			§7:51	§9:09	§11:14	§13:09	§15:11		§17:39			
0 Olbernhau,,Bahnhof §			**§7:53**	**§9:11**	**§11:16**	**§13:11**	**§15:13**		**§17:41**			
Délka spoje 15.6.2020 [km]	*32,200*	*32,200*	*36,900*	*36,900*	*36,900*	*36,900*	*36,900*	*32,200*	*36,900*	*32,200*	*32,200*	
Délka spoje 13.12.2020 [km]	*32,200*	*32,200*	*36,900*	*36,900*	*36,900*	*36,900*	*36,900*	*32,200*	*36,900*	*32,200*		*32,200*

SOBOTA + NEDĚLE

Číslo spoje:	165	165	167	151	151	153	155	157	159	169	169	161	161	163	163
	⑥† ♿	⑥† 2.5 ♿	⑥† ♿	⑥† ♿🚲	⑥† 2.5 ♿🚲	⑥† ♿	⑥† ♿🚲	⑥† ♿	⑥† ♿🚲	⑥† ♿	⑥† 2.4 ♿	⑥† ♿	⑥† 2.4 ♿	⑥† ♿	⑥† 2.4 ♿
221 Litvínov,nádraží	~~**6:05**~~	**6:05**		~~**8:05**~~	**8:05**	**10:05**	**12:05**	**14:05**	**16:05**			~~**18:05**~~	**18:05**	~~**20:05**~~	**20:05**
221 Litvínov,nám.Míru	~~6:07~~	6:07		~~8:07~~	8:07	10:07	12:07	14:07	16:07			~~18:07~~	18:07	~~20:07~~	20:07
221 Litvínov,Máj věž.domy	~~6:09~~	6:09		~~8:09~~	8:09	10:09	12:09	14:09	16:09			~~18:09~~	18:09	~~20:09~~	20:09
221 Litvínov,Krušnohor	~~6:10~~	6:10		~~8:10~~	8:10	10:10	12:10	14:10	16:10			~~18:10~~	18:10	~~20:10~~	20:10
221 Hamr,škola	~~6:12~~	6:12		~~8:12~~	8:12	10:12	12:12	14:12	16:12			~~18:12~~	18:12	~~20:12~~	20:12
221 Hamr	~~6:14~~	6:14		~~8:14~~	8:14	10:14	12:14	14:14	16:14			~~18:14~~	18:14	~~20:14~~	20:14
221 Janov	~~6:16~~	6:16		~~8:16~~	8:16	10:16	12:16	14:16	16:16			~~18:16~~	18:16	~~20:16~~	20:16
221 Horní Jiřetín,rozc.0.2	~~6:19~~	6:19		~~8:19~~	8:19	10:19	12:19	14:19	16:19			~~18:19~~	18:19	~~20:19~~	20:19
221 Horní Jiřetín,Triola	~~6:20~~	6:20		~~8:20~~	8:20	10:20	12:20	14:20	16:20			~~18:20~~	18:20	~~20:20~~	20:20
252 Nová Ves v Horách,Mikulovice	~~6:25~~	6:25		~~8:25~~	8:25	10:25	12:25	14:25	16:25			~~18:25~~	18:25	~~20:25~~	20:25
252 Nová Ves v Horách,Mikulovice,u domku	~~6:27~~	6:27		~~8:27~~	8:27	10:27	12:27	14:27	16:27			~~18:27~~	18:27	~~20:27~~	20:27
252 Nová Ves v Horách	~~6:29~~	6:29		~~8:29~~	8:29	10:29	12:29	14:29	16:29			~~18:29~~	18:29	~~20:29~~	20:29
252 Nová Ves v Horách,,ObÚ	~~6:30~~	6:30		~~8:30~~	8:30	10:30	12:30	14:30	16:30			~~18:30~~	18:30	+~~20:30~~ ◖20:30	
252 Nová Ves v Horách,u hřbitova	~~6:31~~	6:31		~~8:31~~	8:31	10:31	12:31	14:31	16:31			~~18:31~~	18:31	+~~20:31~~ ◖20:31	
252 Nová Ves v Horách,u rybníčku	~~6:32~~	6:32		~~8:32~~	8:32	10:32	12:32	14:32	16:32			~~18:32~~	18:32	+~~20:32~~ ◖20:32	
252 Nová Ves v Horách,hranice	~~**6:33**~~	**6:33**		~~**8:33**~~	**8:33**	**10:33**	**12:33**	**14:33**	**16:33**			~~**18:33**~~	**18:33**	+~~**20:33**~~ ◖**20:33**	
252 Nová Ves v Horách,u rybníčku	~~6:34~~	6:34		~~8:34~~	8:34	10:34	12:34	14:34	16:34			~~18:34~~	18:34	+~~20:34~~ ◖20:34	
252 Nová Ves v Horách,u hřbitova	~~6:35~~	6:35		~~8:35~~	8:35	10:35	12:35	14:35	16:35			~~18:35~~	18:35	+~~20:35~~ ◖20:35	
252 Nová Ves v Horách,,ObÚ	~~6:36~~	6:36		~~8:36~~	8:36	10:36	12:36	14:36	16:36			~~18:36~~	18:36	+~~20:36~~ ◖20:36	
252 Nová Ves v Horách,,kříž.	~~6:37~~	6:37		~~8:37~~	8:37	10:37	12:37	14:37	16:37			~~18:37~~	18:37	~~20:37~~	20:37
252 Nová Ves v Horách,Mikulovice,rozc.	~~6:38~~	6:38		~~8:38~~	8:38	10:38	12:38	14:38	16:38			~~18:38~~	18:38	~~20:38~~	20:38
253 Hora Sv.Kateřiny,předávací stanice	~~6:41~~	6:41		~~8:41~~	8:41	10:41	12:41	14:41	16:41			~~18:41~~	18:41	+~~20:41~~ ◖20:41	
253 Hora Sv.Kateřiny,pož.zbroj.	~~6:42~~	6:42		~~8:42~~	8:42	10:42	12:42	14:42	16:42			~~18:42~~	18:42	+~~20:42~~ ◖20:42	
253 Hora Sv.Kateřiny,nám. přij.	~~**6:43**~~	**6:43**		~~**8:43**~~	**8:43**	**10:43**	**12:43**	**14:43**	**16:43**			~~**18:43**~~	**18:43**	+~~**20:43**~~ ◖**20:43**	
253 Hora Sv.Kateřiny,nám. odj.	~~**6:43**~~	**6:43**		~~**8:43**~~	**8:43**	**10:43**	**12:43**	**14:43**	**16:43**			~~**18:43**~~	**18:43**	+~~**20:43**~~ ◖**20:43**	
253 Hora Sv.Kateřiny,pož.zbroj.	~~6:44~~	6:44		~~8:44~~	8:44	10:44	12:44	14:44	16:44			~~18:44~~	18:44	+~~20:44~~ ◖20:44	
253 Hora Sv.Kateřiny,předávací stanice	~~6:45~~	6:45		~~8:45~~	8:45	10:45	12:45	14:45	16:45			~~18:45~~	18:45	+~~20:45~~ ◖20:45	
253 Hora Sv.Kateřiny,Pachenkov	~~6:46~~	6:46		~~8:46~~	8:46	10:46	12:46	14:46	16:46			~~18:46~~	18:46	~~20:46~~	20:46
253 Hora Sv.Kateřiny,,rozc.Malý Háj	~~6:47~~	6:47		~~8:47~~	8:47	10:47	12:47	14:47	16:47			~~18:47~~	18:47	~~20:47~~	20:47
253 Hora Sv.Kateřiny,SÚS	~~6:49~~	6:49		~~8:49~~	8:49	10:49	12:49	14:49	16:49			~~18:49~~	18:49	~~20:49~~	20:49
253 Hora Sv.Kateřiny,Dolní	~~6:50~~	6:50		~~8:50~~	8:50	10:50	12:50	14:50	16:50			~~18:50~~	18:50	~~20:50~~	20:50
253 Hora Sv.Kateřiny,u hraničního přechodu	~~6:51~~	6:51		~~8:51~~	8:51	10:51	12:51	14:51	16:51			~~18:51~~	18:51	~~20:51~~	20:51
253 Hora Sv.Kateřiny,Na Pile	~~6:53~~	6:53		~~8:53~~	8:53	10:53	12:53	14:53	16:53			~~18:53~~	18:53	~~20:53~~	20:53
254 Brandov	~~6:55~~	6:55		~~8:55~~	8:55	10:55	12:55	14:55	16:55			~~18:55~~	18:55	~~20:55~~	20:55
254 Brandov,u kostela	~~6:56~~	6:56		~~8:56~~	8:56	10:56	12:56	14:56	16:56			~~18:56~~	18:56	~~20:56~~	20:56
254 Brandov,ObÚ	~~6:57~~	6:57		~~8:57~~	8:57	10:57	12:57	14:57	16:57			~~18:57~~	18:57	~~20:57~~	20:57
254 Brandov,odb.Kolonie	~~6:58~~	6:58		~~8:58~~	8:58	10:58	12:58	14:58	16:58			~~18:58~~	18:58	~~20:58~~	20:58
254 Brandov,u hřiště přij.	~~**6:59**~~	**6:59**		~~**8:59**~~	**8:59**	**10:59**	**12:59**	**14:59**	**16:59**			~~**18:59**~~	**18:59**	~~**20:59**~~	**20:59**
254 Brandov,u hřiště odj.			**8:30**	~~**9:00**~~	**9:00**	**11:00**	**13:00**	**15:00**	**17:00**	~~**18:35**~~	**18:35**				
254 Brandov,,Na Čáře			8:32	~~9:02~~	9:02	11:02	13:02	15:02	17:02	~~18:37~~	18:37				
x Brandov,,CLO ⊞	|	|	|	|	|	|	|	|	|	|	|	|	|	|	|
0 Olbernhau,,ZOLL ⊞	|	|	|	|	|	|	|	|	|	|	|	|	|	|	|
0 Olbernhau,Grünthal,Bahnhof §			§8:34	~~§9:04~~	§9:04	§11:04	§13:04	§15:04	§17:04	~~§18:39~~	§18:39				
0 Olbernhau,Grünthal,Löser §			§8:36	~~§9:06~~	§9:06	§11:06	§13:06	§15:06	§17:06	~~§18:41~~	§18:41				
0 Olbernhau,,Krankenhaus §			§8:37	~~§9:07~~	§9:07	§11:07	§13:07	§15:07	§17:07	~~§18:42~~	§18:42				
0 Olbernhau,,Busbahnhof §			§8:39	~~§9:09~~	§9:09	§11:09	§13:09	§15:09	§17:09	~~§18:44~~	§18:44				
0 Olbernhau,,Bahnhof §			**§8:41**	~~**§9:11**~~	**§9:11**	**§11:11**	**§13:11**	**§15:11**	**§17:11**	~~**§18:46**~~	**§18:46**				
Délka spoje 15.6.2020 [km]	*32,200*		*4,700*	*36,900*		*36,900*	*36,900*	*36,900*	*36,900*	*4,700*		*32,200*		*32,200*	
Délka spoje 13.12.2020 [km]		*32,200*	*4,700*		*36,900*	*36,900*	*36,900*	*36,900*	*36,900*		*4,700*		*32,200*		*32,200*

672,900
672,900

Vysvětlivky: Databáze (101, 201), Databáze (101, 201)

- | spoj zastávkou projíždí
- ♿ odjezdy zpravidla zajišťuje nízkopodlažní vozidlo
- ⚒ jede v pracovních dnech
- ⑥ jede v sobotu
- † jede v neděli a ve státem uznávané svátky
- 2.4 nejede 24.12.
- 2.5 nejede 25.12. a 1.1.
- 3.1 nejede 31.12.

Do nebo ze zastávek mimo území ČR jsou cestující odbaveni dle tarifu dopravce.

- 🚲 spoje 151, 155 a 159 přepravují jízdní kola od 1.5.2021 do 3.10.2021, nejvýše 20 kol
- 🚲 spoje 105 a 109 přepravují jízdní kola od 1.7.2021 do 31.8.2021, nejvýše 20 kol
- 🚲 spoje 151, 155 a 159 přepravují jízdní kola od 1.5.2021 do 3.10.2021, nejvýše 20 kol
- § v označených zastávkách není povolen nástup za účelem přepravy do shodně označených zastávek spoje
- ◖ spoj zastavuje jen pro výstup

521 Olbernhau-Brandov-Litvínov

Doprava Ústeckého kraje

~~Platí od 15.6.2020~~
Platí od 13.12.2020

Linka 001521: Přepravu zajišťuje: Dopravní společnost ÚK, p.o.,Velká Hradební 3118/48,400 02 Ústí nad Labem

PRACOVNÍ DNY

Číslo spoje:	102	102	122	104	106	108	110	112	112	114	114	116	116	118	120	120
Zóna Zastávka	⚒ ♿	⚒ ♿	⚒ ♿	⚒ ♿	⚒ ♿	⚒ ♿	⚒ 🚲🚶	⚒ ♿	⚒ ♿	⚒ 🚲🚶	⚒ 🚲🚶	⚒ ♿	⚒ ♿	⚒ ♿	⚒ ♿	⚒ 3.1 ♿
0 Olbernhau,,Bahnhof §						**§8:48**	**§10:48**	~~**12:05**~~	**§12:05**	~~**14:05**~~	**§14:05**	~~**15:15**~~	**§15:15**		~~**18:48**~~	**§18:48**
0 Olbernhau,,Busbahnhof §						§8:50	§10:50	~~12:07~~	§12:07	~~14:07~~	§14:07	~~15:17~~	§15:17		~~18:50~~	§18:50
0 Olbernhau,,Krankenhaus §						§8:52	§10:52	~~12:09~~	§12:09	~~14:09~~	§14:09	~~15:19~~	§15:19		~~18:52~~	§18:52
0 Olbernhau,Grünthal,Löser §						§8:53	§10:53	~~12:10~~	§12:10	~~14:10~~	§14:10	~~15:20~~	§15:20		~~18:53~~	§18:53
0 Olbernhau,Grünthal,Bahnhof §						§8:55	§10:55	~~12:12~~	§12:12	~~14:12~~	§14:12	~~15:22~~	§15:22		~~18:55~~	§18:55
0 Olbernhau,,ZOLL ⊞						|	|	|	|	|	|	|		|	|
x Brandov,,CLO ⊞						|	|	|	|	|	|	|		|	|
254 Brandov,,Na Čáře						8:57	10:57	~~12:14~~	12:14	~~14:14~~	14:14	~~15:24~~	15:24		~~18:57~~	18:57
254 Brandov,u hřiště příj.						**8:59**	**10:59**	~~**12:16**~~	**12:16**	~~**14:16**~~	**14:16**	~~**15:26**~~	**15:26**		~~**18:59**~~	**18:59**
254 Brandov,u hřiště odj.	~~**3:54**~~	**3:54**	**4:56**	**5:51**	**6:56**	**9:01**	**11:01**	~~**12:16**~~	**12:16**	~~**14:16**~~	**14:16**	~~**15:26**~~	**15:26**	**16:11**	~~**19:01**~~	**19:01**
254 Brandov,odb.Kolonie	~~3:55~~	3:55	4:57	5:52	6:57	9:02	11:02	~~12:17~~	12:17	~~14:17~~	14:17	~~15:27~~	15:27	16:12	~~19:02~~	19:02
254 Brandov,ObÚ	~~3:56~~	3:56	4:58	5:53	6:58	9:03	11:03	~~12:18~~	12:18	~~14:18~~	14:18	~~15:28~~	15:28	16:13	~~19:03~~	19:03
254 Brandov,u kostela	~~3:57~~	3:57	4:59	5:54	6:59	9:04	11:04	~~12:19~~	12:19	~~14:19~~	14:19	~~15:29~~	15:29	16:14	~~19:04~~	19:04
254 Brandov	~~3:58~~	3:58	5:00	5:55	7:00	9:05	11:05	~~12:20~~	12:20	~~14:20~~	14:20	~~15:30~~	15:30	16:15	~~19:05~~	19:05
253 Hora Sv.Kateřiny,Na Pile	~~4:00~~	4:00	5:02	5:57	7:02	9:07	11:07	~~12:22~~	12:22	~~14:22~~	14:22	~~15:32~~	15:32	16:17	~~19:07~~	19:07
253 Hora Sv.Kateřiny,u hraničního přechodu	~~4:02~~	4:02	5:04	5:59	7:04	9:09	11:09	~~12:24~~	12:24	~~14:24~~	14:24	~~15:34~~	15:34	16:19	~~19:09~~	19:09
253 Hora Sv.Kateřiny,Dolní	~~4:03~~	4:03	5:05	6:00	7:05	9:10	11:10	~~12:25~~	12:25	~~14:25~~	14:25	~~15:35~~	15:35	16:20	~~19:10~~	19:10
253 Hora Sv.Kateřiny,SÚS	~~4:04~~	4:04	5:06	6:01	7:06	9:11	11:11	~~12:26~~	12:26	~~14:26~~	14:26	~~15:36~~	15:36	16:21	~~19:11~~	19:11
253 Hora Sv.Kateřiny,,rozc.Malý Háj	~~4:06~~	4:06	5:08	6:03	7:08	9:13	11:13	~~12:28~~	12:28	~~14:28~~	14:28	~~15:38~~	15:38	16:23	~~19:13~~	19:13
⇨ *561 Chomutov*																
253 Hora Sv.Kateřiny,Pachenkov	~~4:07~~	4:07	5:09	6:04	7:09	9:14	11:14	~~12:29~~	12:29	~~14:29~~	14:29	~~15:39~~	15:39	16:24	~~19:14~~	19:14
253 Hora Sv.Kateřiny,předávací stanice	~~4:08~~	4:08	5:10	6:05	7:10	9:15	11:15	~~12:30~~	12:30	~~14:30~~	14:30	~~15:40~~	15:40	16:25	~~19:15~~	19:15
253 Hora Sv.Kateřiny,pož.zbroj.	~~4:09~~	4:09	5:11	6:06	7:11	9:16	11:16	~~12:31~~	12:31	~~14:31~~	14:31	~~15:41~~	15:41	16:26	~~19:16~~	19:16
253 Hora Sv.Kateřiny,nám.	~~**4:10**~~	**4:10**	**5:12**	**6:07**	**7:12**	**9:17**	**11:17**	~~**12:32**~~	**12:32**	~~**14:32**~~	**14:32**	~~**15:42**~~	**15:42**	**16:27**	~~**19:17**~~	**19:17**
253 Hora Sv.Kateřiny,pož.zbroj.	~~4:11~~	4:11	5:13	6:08	7:13	9:18	11:18	~~12:33~~	12:33	~~14:33~~	14:33	~~15:43~~	15:43	16:28	~~19:18~~	19:18
253 Hora Sv.Kateřiny,předávací stanice	~~4:12~~	4:12	5:14	6:09	7:14	9:19	11:19	~~12:34~~	12:34	~~14:34~~	14:34	~~15:44~~	15:44	16:29	~~19:19~~	19:19
252 Nová Ves v Horách,Mikulovice,rozc.	~~4:15~~	4:15	5:17	6:12	7:17	9:22	11:22	~~12:37~~	12:37	~~14:37~~	14:37	~~15:47~~	15:47	16:32	~~19:22~~	19:22
252 Nová Ves v Horách,,kříž.	~~4:16~~	4:16	5:18	6:13	7:18	9:23	11:23	~~12:38~~	12:38	~~14:38~~	14:38	~~15:48~~	15:48	16:33	~~19:23~~	19:23
252 Nová Ves v Horách,,ObÚ	~~4:17~~	4:17	5:19	6:14	7:19	9:24	11:24	~~12:39~~	12:39	~~14:39~~	14:39	~~15:49~~	15:49	16:34	~~19:24~~	19:24
252 Nová Ves v Horách,u hřbitova	~~4:18~~	4:18	5:20	6:15	7:20	9:25	11:25	~~12:40~~	12:40	~~14:40~~	14:40	~~15:50~~	15:50	16:35	~~19:25~~	19:25
252 Nová Ves v Horách,u rybníčku	~~4:19~~	4:19	5:21	6:16	7:21	9:26	11:26	~~12:41~~	12:41	~~14:41~~	14:41	~~15:51~~	15:51	16:36	~~19:26~~	19:26
252 Nová Ves v Horách,hranice	~~**4:20**~~	**4:20**	**5:22**	**6:17**	**7:22**	**9:27**	**11:27**	~~**12:42**~~	**12:42**	~~**14:42**~~	**14:42**	~~**15:52**~~	**15:52**	**16:37**	~~**19:27**~~	**19:27**
252 Nová Ves v Horách,u rybníčku	~~4:21~~	4:21	5:23	6:18	7:23	9:28	11:28	~~12:43~~	12:43	~~14:43~~	14:43	~~15:53~~	15:53	16:38	~~19:28~~	19:28
252 Nová Ves v Horách,u hřbitova	~~4:22~~	4:22	5:24	6:19	7:24	9:29	11:29	~~12:44~~	12:44	~~14:44~~	14:44	~~15:54~~	15:54	16:39	~~19:29~~	19:29
252 Nová Ves v Horách,,ObÚ	~~4:23~~	4:23	5:25	6:20	7:25	9:30	11:30	~~12:45~~	12:45	~~14:45~~	14:45	~~15:55~~	15:55	16:40	~~19:30~~	19:30
252 Nová Ves v Horách	~~4:24~~	4:24	5:26	6:21	7:26	9:31	11:31	~~12:46~~	12:46	~~14:46~~	14:46	~~15:56~~	15:56	16:41	~~19:31~~	19:31
252 Nová Ves v Horách,Mikulovice,u domku	~~4:26~~	4:26	5:28	6:23	7:28	9:33	11:33	~~12:48~~	12:48	~~14:48~~	14:48	~~15:58~~	15:58	16:43	~~19:33~~	19:33
252 Nová Ves v Horách,Mikulovice	~~4:28~~	4:28	5:30	6:25	7:30	9:35	11:35	~~12:50~~	12:50	~~14:50~~	14:50	~~16:00~~	16:00	16:45	~~19:35~~	19:35
221 Horní Jiřetín,Triola	~~4:33~~	4:33	5:35	6:30	7:35	9:40	11:40	~~12:55~~	12:55	~~14:55~~	14:55	~~16:05~~	16:05	16:50	~~19:40~~	19:40
221 Horní Jiřetín,rozc.0.2	~~4:34~~	4:34	5:36	6:31	7:36	9:41	11:41	~~12:56~~	12:56	~~14:56~~	14:56	~~16:06~~	16:06	16:51	~~19:41~~	19:41
221 Janov	~~4:37~~	4:37	5:39	6:34	7:39	9:44	11:44	~~12:59~~	12:59	~~14:59~~	14:59	~~16:09~~	16:09	16:54	~~19:44~~	19:44
221 Hamr	~~4:39~~	4:39	5:41	6:36	7:41	9:46	11:46	~~13:01~~	13:01	~~15:01~~	15:01	~~16:11~~	16:11	16:56	~~19:46~~	19:46
221 Hamr,škola	~~4:41~~	4:41	5:43	6:38	7:43	9:48	11:48	~~13:03~~	13:03	~~15:03~~	15:03	~~16:13~~	16:13	16:58	~~19:48~~	19:48
221 Litvínov,Krušnohor	~~4:43~~	4:43	5:45	6:40	7:45	9:50	11:50	~~13:05~~	13:05	~~15:05~~	15:05	~~16:15~~	16:15	17:00	~~19:50~~	19:50
221 Litvínov,Máj věž.domy	~~4:44~~	4:44	5:46	6:41	7:46	9:51	11:51	~~13:06~~	13:06	~~15:06~~	15:06	~~16:16~~	16:16	17:01	~~19:51~~	19:51
221 Litvínov,nám.Míru	~~4:46~~	4:46	5:48	6:43	7:48	9:53	11:53	~~13:08~~	13:08	~~15:08~~	15:08	~~16:18~~	16:18	17:03	~~19:53~~	19:53
221 Litvínov,nádraží	~~**4:48**~~	**4:48**	**5:50**	**6:45**	**7:50**	**9:55**	**11:55**	~~**13:10**~~	**13:10**	~~**15:10**~~	**15:10**	~~**16:20**~~	**16:20**	**17:05**	~~**19:55**~~	**19:55**
⇨ *U3 Děčín*	*4:53*	*4:50*	*5:56*					*13:40*	*13:37*	*15:40*	*15:37*	*16:40*	*16:37*		*20:27*	*20:22*
Délka spoje 15.6.2020 [km]	*32,700*		*32,700*	*32,700*	*32,700*	*37,500*	*37,500*	*37,500*		*37,500*		*37,500*		*32,700*	*37,500*	
Délka spoje 13.12.2020 [km]		*32,700*	*32,700*	*32,700*	*32,700*	*37,500*	*37,500*		*37,500*		*37,500*		*37,500*	*32,700*		*37,500*

SOBOTA + NEDĚLE

Číslo spoje:	166	166	152	152	154	154	156	156	158	158	160	160	162	162	168	164	164
Zastávka	⑥† ♿	⑥† 2.5 ♿	⑥† ♿	⑥† 2.5 ♿	⑥† ♿	⑥† ♿	⑥† 🚲🚶	⑥† 🚲🚶	⑥† ♿	⑥† ♿	⑥† 🚲🚶	⑥† 🚲🚶	⑥† ♿	⑥† 2.4 ♿	⑥† ♿	⑥† 🚲🚶	⑥† 2.4 🚲🚶
0 Olbernhau,,Bahnhof §					**§8:49**	**§8:49**	~~**10:49**~~	**10:49**	~~**12:49**~~	**12:49**	~~**14:49**~~	**§14:49**	~~**16:49**~~	**§16:49**	**§17:14**	~~**18:49**~~	**§18:49**
0 Olbernhau,,Busbahnhof §					~~8:51~~	§8:51	~~10:51~~	10:51	~~12:51~~	12:51	~~14:51~~	§14:51	~~16:51~~	§16:51	§17:16	~~18:51~~	§18:51
0 Olbernhau,,Krankenhaus §					~~8:53~~	§8:53	~~10:53~~	10:53	~~12:53~~	12:53	~~14:53~~	§14:53	~~16:53~~	§16:53	§17:18	~~18:53~~	§18:53
0 Olbernhau,Grünthal,Löser §					~~8:54~~	§8:54	~~10:54~~	10:54	~~12:54~~	12:54	~~14:54~~	§14:54	~~16:54~~	§16:54	§17:19	~~18:54~~	§18:54
0 Olbernhau,Grünthal,Bahnhof §					~~8:56~~	§8:56	~~10:56~~	10:56	~~12:56~~	12:56	~~14:56~~	§14:56	~~16:56~~	§16:56	§17:21	~~18:56~~	§18:56
0 Olbernhau,,ZOLL ⊞					|	|	|	|	|	|	|	|	|	|	|	|
x Brandov,,CLO ⊞					|	|	|	|	|	|	|	|	|	|	|	|
254 Brandov,,Na Čáře					8:58	8:58	~~10:58~~	10:58	~~12:58~~	12:58	~~14:58~~	14:58	~~16:58~~	16:58	17:23	~~18:58~~	18:58
254 Brandov,u hřiště příj.					**9:00**	**9:00**	~~**11:00**~~	**11:00**	~~**13:00**~~	**13:00**	~~**15:00**~~	**15:00**	~~**17:00**~~	**17:00**	**17:25**	~~**19:00**~~	**19:00**
254 Brandov,u hřiště odj.	~~**4:01**~~	**4:01**	~~**7:01**~~	**7:01**	~~**9:01**~~	**9:01**	~~**11:01**~~	**11:01**	~~**13:01**~~	**13:01**	~~**15:01**~~	**15:01**	~~**17:01**~~	**17:01**		~~**19:01**~~	**19:01**
254 Brandov,odb.Kolonie	~~4:02~~	4:02	~~7:02~~	7:02	~~9:02~~	9:02	~~11:02~~	11:02	~~13:02~~	13:02	~~15:02~~	15:02	~~17:02~~	17:02		~~19:02~~	19:02
254 Brandov,ObÚ	~~4:03~~	4:03	~~7:03~~	7:03	~~9:03~~	9:03	~~11:03~~	11:03	~~13:03~~	13:03	~~15:03~~	15:03	~~17:03~~	17:03		~~19:03~~	19:03
254 Brandov,u kostela	~~4:04~~	4:04	~~7:04~~	7:04	~~9:04~~	9:04	~~11:04~~	11:04	~~13:04~~	13:04	~~15:04~~	15:04	~~17:04~~	17:04		~~19:04~~	19:04
254 Brandov	~~4:05~~	4:05	~~7:05~~	7:05	~~9:05~~	9:05	~~11:05~~	11:05	~~13:05~~	13:05	~~15:05~~	15:05	~~17:05~~	17:05		~~19:05~~	19:05
253 Hora Sv.Kateřiny,Na Pile	~~4:07~~	4:07	~~7:07~~	7:07	~~9:07~~	9:07	~~11:07~~	11:07	~~13:07~~	13:07	~~15:07~~	15:07	~~17:07~~	17:07		~~19:07~~	19:07
253 Hora Sv.Kateřiny,u hraničního přechodu	~~4:09~~	4:09	~~7:09~~	7:09	~~9:09~~	9:09	~~11:09~~	11:09	~~13:09~~	13:09	~~15:09~~	15:09	~~17:09~~	17:09		~~19:09~~	19:09
253 Hora Sv.Kateřiny,Dolní	~~4:10~~	4:10	~~7:10~~	7:10	~~9:10~~	9:10	~~11:10~~	11:10	~~13:10~~	13:10	~~15:10~~	15:10	~~17:10~~	17:10		~~19:10~~	19:10
253 Hora Sv.Kateřiny,SÚS	~~4:11~~	4:11	~~7:11~~	7:11	~~9:11~~	9:11	~~11:11~~	11:11	~~13:11~~	13:11	~~15:11~~	15:11	~~17:11~~	17:11		~~19:11~~	19:11
253 Hora Sv.Kateřiny,,rozc.Malý Háj	~~4:13~~	4:13	~~7:13~~	7:13	~~9:13~~	9:13	~~11:13~~	11:13	~~13:13~~	13:13	~~15:13~~	15:13	~~17:13~~	17:13		~~19:13~~	19:13
⇨ *561 Chomutov*							6.2 *11:19*	6.2 *11:19*			6.2 *15:19*	6.2 *15:19*					
253 Hora Sv.Kateřiny,Pachenkov	~~4:14~~	4:14	~~7:14~~	7:14	~~9:14~~	9:14	~~11:14~~	11:14	~~13:14~~	13:14	~~15:14~~	15:14	~~17:14~~	17:14		~~19:14~~	19:14
253 Hora Sv.Kateřiny,předávací stanice	~~☎4:15~~	☎4:15	~~7:15~~	7:15	~~9:15~~	9:15	~~11:15~~	11:15	~~13:15~~	13:15	~~15:15~~	15:15	~~17:15~~	17:15		~~19:15~~	19:15
253 Hora Sv.Kateřiny,pož.zbroj.	~~☎4:16~~	☎4:16	~~7:16~~	7:16	~~9:16~~	9:16	~~11:16~~	11:16	~~13:16~~	13:16	~~15:16~~	15:16	~~17:16~~	17:16		~~19:16~~	19:16
253 Hora Sv.Kateřiny,nám.	~~☎**4:17**~~	☎**4:17**	~~**7:17**~~	**7:17**	~~**9:17**~~	**9:17**	~~**11:17**~~	**11:17**	~~**13:17**~~	**13:17**	~~**15:17**~~	**15:17**	~~**17:17**~~	**17:17**		~~**19:17**~~	**19:17**
253 Hora Sv.Kateřiny,pož.zbroj.	~~☎4:18~~	☎4:18	~~7:18~~	7:18	~~9:18~~	9:18	~~11:18~~	11:18	~~13:18~~	13:18	~~15:18~~	15:18	~~17:18~~	17:18		~~19:18~~	19:18
253 Hora Sv.Kateřiny,předávací stanice	~~☎4:19~~	☎4:19	~~7:19~~	7:19	~~9:19~~	9:19	~~11:19~~	11:19	~~13:19~~	13:19	~~15:19~~	15:19	~~17:19~~	17:19		~~19:19~~	19:19
252 Nová Ves v Horách,Mikulovice,rozc.	~~4:22~~	4:22	~~7:22~~	7:22	~~9:22~~	9:22	~~11:22~~	11:22	~~13:22~~	13:22	~~15:22~~	15:22	~~17:22~~	17:22		~~19:22~~	19:22
252 Nová Ves v Horách,,kříž.	~~4:23~~	4:23	~~7:23~~	7:23	~~9:23~~	9:23	~~11:23~~	11:23	~~13:23~~	13:23	~~15:23~~	15:23	~~17:23~~	17:23		~~19:23~~	19:23
252 Nová Ves v Horách,,ObÚ	~~☎4:24~~	☎4:24	~~7:24~~	7:24	~~9:24~~	9:24	~~11:24~~	11:24	~~13:24~~	13:24	~~15:24~~	15:24	~~17:24~~	17:24		~~19:24~~	19:24
252 Nová Ves v Horách,u hřbitova	~~☎4:25~~	☎4:25	~~7:25~~	7:25	~~9:25~~	9:25	~~11:25~~	11:25	~~13:25~~	13:25	~~15:25~~	15:25	~~17:25~~	17:25		~~19:25~~	19:25
252 Nová Ves v Horách,u rybníčku	~~☎4:26~~	☎4:26	~~7:26~~	7:26	~~9:26~~	9:26	~~11:26~~	11:26	~~13:26~~	13:26	~~15:26~~	15:26	~~17:26~~	17:26		~~19:26~~	19:26
252 Nová Ves v Horách,hranice	~~☎**4:27**~~	☎**4:27**	~~**7:27**~~	**7:27**	~~**9:27**~~	**9:27**	~~**11:27**~~	**11:27**	~~**13:27**~~	**13:27**	~~**15:27**~~	**15:27**	~~**17:27**~~	**17:27**		~~**19:27**~~	**19:27**
252 Nová Ves v Horách,u rybníčku	~~☎4:28~~	☎4:28	~~7:28~~	7:28	~~9:28~~	9:28	~~11:28~~	11:28	~~13:28~~	13:28	~~15:28~~	15:28	~~17:28~~	17:28		~~19:28~~	19:28
252 Nová Ves v Horách,u hřbitova	~~☎4:29~~	☎4:29	~~7:29~~	7:29	~~9:29~~	9:29	~~11:29~~	11:29	~~13:29~~	13:29	~~15:29~~	15:29	~~17:29~~	17:29		~~19:29~~	19:29
252 Nová Ves v Horách,,ObÚ	~~☎4:30~~	☎4:30	~~7:30~~	7:30	~~9:30~~	9:30	~~11:30~~	11:30	~~13:30~~	13:30	~~15:30~~	15:30	~~17:30~~	17:30		~~19:30~~	19:30
252 Nová Ves v Horách	~~4:31~~	4:31	~~7:31~~	7:31	~~9:31~~	9:31	~~11:31~~	11:31	~~13:31~~	13:31	~~15:31~~	15:31	~~17:31~~	17:31		~~19:31~~	19:31
252 Nová Ves v Horách,Mikulovice,u domku	~~4:33~~	4:33	~~7:33~~	7:33	~~9:33~~	9:33	~~11:33~~	11:33	~~13:33~~	13:33	~~15:33~~	15:33	~~17:33~~	17:33		~~19:33~~	19:33
252 Nová Ves v Horách,Mikulovice	~~4:35~~	4:35	~~7:35~~	7:35	~~9:35~~	9:35	~~11:35~~	11:35	~~13:35~~	13:35	~~15:35~~	15:35	~~17:35~~	17:35		~~19:35~~	19:35
221 Horní Jiřetín,Triola	~~4:40~~	4:40	~~7:40~~	7:40	~~9:40~~	9:40	~~11:40~~	11:40	~~13:40~~	13:40	~~15:40~~	15:40	~~17:40~~	17:40		~~19:40~~	19:40
221 Horní Jiřetín,rozc.0.2	~~4:41~~	4:41	~~7:41~~	7:41	~~9:41~~	9:41	~~11:41~~	11:41	~~13:41~~	13:41	~~15:41~~	15:41	~~17:41~~	17:41		~~19:41~~	19:41
221 Janov	~~4:44~~	4:44	~~7:44~~	7:44	~~9:44~~	9:44	~~11:44~~	11:44	~~13:44~~	13:44	~~15:44~~	15:44	~~17:44~~	17:44		~~19:44~~	19:44
221 Hamr	~~4:46~~	4:46	~~7:46~~	7:46	~~9:46~~	9:46	~~11:46~~	11:46	~~13:46~~	13:46	~~15:46~~	15:46	~~17:46~~	17:46		~~19:46~~	19:46
221 Hamr,škola	~~4:48~~	4:48	~~7:48~~	7:48	~~9:48~~	9:48	~~11:48~~	11:48	~~13:48~~	13:48	~~15:48~~	15:48	~~17:48~~	17:48		~~19:48~~	19:48
221 Litvínov,Krušnohor	~~4:50~~	4:50	~~7:50~~	7:50	~~9:50~~	9:50	~~11:50~~	11:50	~~13:50~~	13:50	~~15:50~~	15:50	~~17:50~~	17:50		~~19:50~~	19:50
221 Litvínov,Máj věž.domy	~~4:51~~	4:51	~~7:51~~	7:51	~~9:51~~	9:51	~~11:51~~	11:51	~~13:51~~	13:51	~~15:51~~	15:51	~~17:51~~	17:51		~~19:51~~	19:51
221 Litvínov,nám.Míru	~~4:53~~	4:53	~~7:53~~	7:53	~~9:53~~	9:53	~~11:53~~	11:53	~~13:53~~	13:53	~~15:53~~	15:53	~~17:53~~	17:53		~~19:53~~	19:53
221 Litvínov,nádraží	~~**4:55**~~	**4:55**	~~**7:55**~~	**7:55**	~~**9:55**~~	**9:55**	~~**11:55**~~	**11:55**	~~**13:55**~~	**13:55**	~~**15:55**~~	**15:55**	~~**17:55**~~	**17:55**		~~**19:55**~~	**19:55**
⇨ *U3 Děčín*			*8:25*	*8:22*	*10:25*	*10:22*	*12:25*	*12:22*	*14:25*	*14:22*	*16:25*	*16:22*	*18:25*	*18:22*		*20:25*	*20:22*
Délka spoje 15.6.2020 [km]	*32,700*		*32,700*		*37,500*		*37,500*		*37,500*		*37,500*		*37,500*		*4,800*	*37,500*	
Délka spoje 13.12.2020 [km]		*32,700*		*32,700*		*37,500*		*37,500*		*37,500*		*37,500*		*37,500*	*4,800*		*37,500*

683,700
683,700

Vysvětlivky: Databáze (101, 201), Databáze (101, 201)

- | spoj zastávkou projíždí
- ⇨ spoje navazující na linku 521
- ♿ odjezdy zpravidla zajišťuje nízkopodlažní vozidlo
- ⚒ jede v pracovních dnech
- ⑥ jede v sobotu
- † jede v neděli a ve státem uznávané svátky
- 2.4 nejede 24.12.
- 2.5 nejede 25.12. a 1.1.
- 3.1 nejede 31.12.
- 6.2 jede od 15.6. do 28.9.
- Do nebo ze zastávek mimo území ČR jsou cestující odbaveni dle tarifu dopravce.
- 🚲 spoje 110 a 114 přepravují jízdní kola od 1.7.2021 do 31.8.2021, nejvýše 20 kol
- 🚲 spoje 156, 160 a 164 přepravují jízdní kola od 1.5.2021 do 3.10.2021, nejvýše 20 kol
- § v označených zastávkách není povolen nástup za účelem přepravy do shodně označených zastávek spoje
- ☎ spoj zastávku obsluhuje pouze na základě předchozí telefonické objednávky na čísle 773 740 331 a to alespoň 30 minut před zahájením jízdy spoje z výchozí stanice

523 Litvínov-Český Jiřetín

Doprava Ústeckého kraje

~~**Platí od 15.12.2019**~~
Platí od 13.12.2020

Linka 572523: Přepravu zajišťuje: Dopravní společnost ÚK, p.o.,Velká Hradební 3118/48,400 02 Ústí nad Labem

		PRACOVNÍ DNY						SOBOTA + NEDĚLE					
Číslo spoje:		101	103	105	107	109	111	151	153	155	157	159	
Zóna	Zastávka	⚒	⚒	⚒	⚒	⚒	⚒	⑥†	⑥†	⑥†	⑥†	⑥†24	
221	**Litvínov,nádraží**	**8:05**	**10:05**	**13:05**	**15:05**	**17:05**	**19:05**	**8:05**	**10:05**	**12:05**	**14:05**	**16:05**	
221	Litvínov,nám.Míru	8:07	10:07	13:07	15:07	17:07	19:07	8:07	10:07	12:07	14:07	16:07	
221	Litvínov,Máj věž.domy	8:09	10:09	13:09	15:09	17:09	19:09	8:09	10:09	12:09	14:09	16:09	
221	Litvínov,Krušnohor	8:10	10:10	13:10	15:10	17:10	19:10	8:10	10:10	12:10	14:10	16:10	
221	Litvínov,Písečná	8:14	10:14	13:14	15:14	17:14	19:14	8:14	10:14	12:14	14:14	16:14	
221	Litvínov,Horní Ves	8:16	10:16	13:16	15:16	17:16	19:16	8:16	10:16	12:16	14:16	16:16	
262	Klíny,Rašov	8:18	10:18	13:18	15:18	17:18	19:18	8:18	10:18	12:18	14:18	16:18	
262	Klíny,Sedlo	8:20	10:20	13:20	15:20	17:20	19:20	8:20	10:20	12:20	14:20	16:20	
262	Klíny,host.	8:24	10:24	13:24	15:24	17:24	19:24	8:24	10:24	12:24	14:24	16:24	
262	Klíny,ObÚ	8:26	10:26	13:26	15:26	17:26	19:26	8:26	10:26	12:26	14:26	16:26	
262	Klíny,rozc.Mníšek	8:28	10:28	13:28	15:28	17:28	19:28	8:28	10:28	12:28	14:28	16:28	
262	Klíny,Obora	8:31	10:31	13:31	15:31	17:31	19:31	8:31	10:31	12:31	14:31	16:31	
262	Klíny,Šumenské údolí	8:32	10:32	13:32	15:32	17:32	19:32	8:32	10:32	12:32	14:32	16:32	
261	Český Jiřetín,Fláje,zámeček rozc.	8:34	10:34	13:34	15:34	17:34	19:34	8:34	10:34	12:34	14:34	16:34	
261	Český Jiřetín,Fláje,přehrada	8:37	10:37	13:37	15:37	17:37	19:37	8:37	10:37	12:37	14:37	16:37	
261	Český Jiřetín,Fláje	⌇	⌇	⌇	◖15:40	◖17:40	⌇	⌇	⌇	⌇	⌇	⌇	
261	Český Jiřetín,u pily	8:40	10:40	13:40	15:44	17:44	19:40	8:40	10:40	12:40	14:40	16:40	
261	Český Jiřetín,pož.zbroj.	8:42	10:42	13:42	15:46	17:46	19:42	8:42	10:42	12:42	14:42	16:42	
261	**Český Jiřetín**	**8:44**	**10:44**	**13:44**	**15:48**	**17:48**	**19:44**	**8:44**	**10:44**	**12:44**	**14:44**	**16:44**	
	Délka spoje 15.12.2019 [km]	*22,500*	*22,500*	*22,500*	*25,500*	*25,500*	*22,500*	*22,500*	*22,500*	*22,500*	*22,500*	*22,500*	253,500
	Délka spoje 13.12.2020 [km]	*22,500*	*22,500*	*22,500*	*25,500*	*25,500*	*22,500*	*22,500*	*22,500*	*22,500*	*22,500*	*22,500*	253,500

Vysvětlivky: Databáze (101, 201), Databáze (101, 201)

- ⌇ spoj jede po jiné trase
- ♿ odjezdy zpravidla zajišťuje nízkopodlažní vozidlo
- ⚒ jede v pracovních dnech
- ⑥ jede v sobotu
- † jede v neděli a ve státem uznávané svátky
- 24 nejede 24.12.
- 🚲 spoje 101, 103, 105, 107 a 109 přepravují jízdní kola od 1.7.2021 do 31.8.2021, nejvýše 20 kol
- 🚲 spoje 151, 153, 155, 157 a 159 přepravují jízdní kola od 1.5.2021 do 3.10.2021, nejvýše 20 kol
- 🚲 spoje 101, 103, 105, 107 a 109 přepravují jízdní kola od 1.7.2021 do 31.8.2021, nejvýše 20 kol
- 🚲 spoje 151, 153, 155, 157 a 159 přepravují jízdní kola od 1.5.2021 do 3.10.2021, nejvýše 20 kol
- ◖ spoj zastavuje jen pro vystupování

523 Český Jiřetín-Litvínov

Doprava Ústeckého kraje

~~**Platí od 15.12.2019**~~
Platí od 13.12.2020

Linka 572523: Přepravu zajišťuje: Dopravní společnost ÚK, p.o.,Velká Hradební 3118/48,400 02 Ústí nad Labem

		PRACOVNÍ DNY							SOBOTA + NEDĚLE										
Číslo spoje:		102	102	104	106	108	110	112	152	152	154	154	156	156	158	158	160	160	
Zóna	Zastávka	⚒ ♿	⚒ ♿	⚒ 🚲	⚒ 🚲	⚒ 🚲	⚒ 🚲	⚒ 🚲	⑥† 🚲	⑥† 🚲	⑥† 🚲	⑥† 🚲	⑥† 🚲	⑥† 🚲	⑥† 🚲	⑥† 🚲	⑥† 24 🚲	⑥† 24 🚲	
261	**Český Jiřetín**	**~~6:42~~**	**6:42**	**9:16**	**11:16**	**14:16**	**16:16**	**18:16**	**~~9:16~~**	**9:16**	**~~11:16~~**	**11:16**	**~~13:16~~**	**13:16**	**~~15:16~~**	**15:16**	**~~17:16~~**	**17:16**	
261	Český Jiřetín,pož.zbroj.	~~6:44~~	6:44	9:18	11:18	14:18	16:18	18:18	~~9:18~~	9:18	~~11:18~~	11:18	~~13:18~~	13:18	~~15:18~~	15:18	~~17:18~~	17:18	
261	Český Jiřetín,u pily	~~6:46~~	6:46	9:20	11:20	14:20	16:20	18:20	~~9:20~~	9:20	~~11:20~~	11:20	~~13:20~~	13:20	~~15:20~~	15:20	~~17:20~~	17:20	
261	Český Jiřetín,Fláje	~~6:50~~	6:50	⌇	⌇	⌇	⌇	⌇	⌇	⌇	⌇	⌇	⌇	⌇	⌇	⌇	⌇	⌇	
261	Český Jiřetín,Fláje,přehrada	~~6:53~~	6:53	9:23	11:23	14:23	16:23	18:23	~~9:23~~	9:23	~~11:23~~	11:23	~~13:23~~	13:23	~~15:23~~	15:23	~~17:23~~	17:23	
261	Český Jiřetín,Fláje,zámeček rozc.	~~6:56~~	6:56	9:26	11:26	14:26	16:26	18:26	~~9:26~~	9:26	~~11:26~~	11:26	~~13:26~~	13:26	~~15:26~~	15:26	~~17:26~~	17:26	
262	Klíny,Šumenské údolí	~~6:58~~	6:58	9:28	11:28	14:28	16:28	18:28	~~9:28~~	9:28	~~11:28~~	11:28	~~13:28~~	13:28	~~15:28~~	15:28	~~17:28~~	17:28	
262	Klíny,Obora	~~6:59~~	6:59	9:29	11:29	14:29	16:29	18:29	~~9:29~~	9:29	~~11:29~~	11:29	~~13:29~~	13:29	~~15:29~~	15:29	~~17:29~~	17:29	
262	Klíny,rozc.Mníšek	~~7:02~~	7:02	9:32	11:32	14:32	16:32	18:32	~~9:32~~	9:32	~~11:32~~	11:32	~~13:32~~	13:32	~~15:32~~	15:32	~~17:32~~	17:32	
262	Klíny,ObÚ	~~7:04~~	7:04	9:34	11:34	14:34	16:34	18:34	~~9:34~~	9:34	~~11:34~~	11:34	~~13:34~~	13:34	~~15:34~~	15:34	~~17:34~~	17:34	
262	Klíny,host.	~~7:06~~	7:06	9:36	11:36	14:36	16:36	18:36	~~9:36~~	9:36	~~11:36~~	11:36	~~13:36~~	13:36	~~15:36~~	15:36	~~17:36~~	17:36	
262	Klíny,Sedlo	~~7:10~~	7:10	9:40	11:40	14:40	16:40	18:40	~~9:40~~	9:40	~~11:40~~	11:40	~~13:40~~	13:40	~~15:40~~	15:40	~~17:40~~	17:40	
262	Klíny,Rašov	~~7:12~~	7:12	9:42	11:42	14:42	16:42	18:42	~~9:42~~	9:42	~~11:42~~	11:42	~~13:42~~	13:42	~~15:42~~	15:42	~~17:42~~	17:42	
221	Litvínov,Horní Ves	~~7:14~~	7:14	9:44	11:44	14:44	16:44	18:44	~~9:44~~	9:44	~~11:44~~	11:44	~~13:44~~	13:44	~~15:44~~	15:44	~~17:44~~	17:44	
221	Litvínov,Písečná	~~7:16~~	7:16	9:46	11:46	14:46	16:46	18:46	~~9:46~~	9:46	~~11:46~~	11:46	~~13:46~~	13:46	~~15:46~~	15:46	~~17:46~~	17:46	
221	Litvínov,Krušnohor	~~7:20~~	7:20	9:50	11:50	14:50	16:50	18:50	~~9:50~~	9:50	~~11:50~~	11:50	~~13:50~~	13:50	~~15:50~~	15:50	~~17:50~~	17:50	
221	Litvínov,Máj věž.domy	~~7:21~~	7:21	9:51	11:51	14:51	16:51	18:51	~~9:51~~	9:51	~~11:51~~	11:51	~~13:51~~	13:51	~~15:51~~	15:51	~~17:51~~	17:51	
221	Litvínov,nám.Míru	~~7:23~~	7:23	9:53	11:53	14:53	16:53	18:53	~~9:53~~	9:53	~~11:53~~	11:53	~~13:53~~	13:53	~~15:53~~	15:53	~~17:53~~	17:53	
221	**Litvínov,nádraží**	**~~7:25~~**	**7:25**	**9:55**	**11:55**	**14:55**	**16:55**	**18:55**	**~~9:55~~**	**9:55**	**~~11:55~~**	**11:55**	**~~13:55~~**	**13:55**	**~~15:55~~**	**15:55**	**~~17:55~~**	**17:55**	
	⇨ *U3 Děčín*	*7:40*	*7:37*						*10:25*	*10:22*	*12:25*	*12:22*	*14:25*	*14:22*	*16:25*	*16:22*	*18:25*	*18:22*	
	Délka spoje 15.12.2019 [km]	*25,900*		*22,900*	*22,900*	*22,900*	*22,900*	*22,900*	*22,900*		*22,900*		*22,900*		*22,900*		*22,900*		254,900
	Délka spoje 13.12.2020 [km]		*25,900*	*22,900*	*22,900*	*22,900*	*22,900*	*22,900*		*22,900*		*22,900*		*22,900*		*22,900*		*22,900*	254,900

Vysvětlivky: Databáze (101, 201), Databáze (101, 201)

⌇ spoj jede po jiné trase
⇨ spoje navazující na linku 523
♿ odjezdy zpravidla zajišťuje nízkopodlažní vozidlo
⚒ jede v pracovních dnech
⑥ jede v sobotu
† jede v neděli a ve státem uznávané svátky
24 nejede 24.12.
🚲 spoje 104, 106, 108, 110 a 112 přepravují jízdní kola od 1.7.2021 do 31.8.2021, nejvýše 20 kol
🚲 spoje 152, 154, 156, 158 a 160 přepravují jízdní kola od 1.5.2021 do 3.10.2021, nejvýše 20 kol
🚲 spoje 104, 106, 108, 110 a 112 přepravují jízdní kola od 1.7.2021 do 31.8.2021, nejvýše 20 kol
🚲 spoje 152, 154, 156, 158 a 160 přepravují jízdní kola od 1.5.2021 do 3.10.2021, nejvýše 20 kol

524 Litvínov,Záluží-Dubí-Chlumec

Doprava Ústeckého kraje

~~**Platí od 15.12.2019**~~
Platí od 13.12.2020

Linka 572524: Přepravu zajišťuje: Dopravní společnost ÚK, p.o.,Velká Hradební 3118/48,400 02 Ústí nad Labem

PRACOVNÍ DNY

Číslo spoje:		101	103	105	107	109	111	113	115	117	119	121	123	125	
Zóna Zastávka		⚒ ♿	⚒ ♿	⚒ ♿	⚒ ♿	⚒ ♿	⚒ ♿	⚒ ♿	⚒ ♿	⚒ ♿	⚒ ♿	⚒ ♿	⚒ 31 ♿	⚒ 31 ♿	
211 Záluží,CHEMOPETROL			**5:14**												
211 Záluží,Petrochemie			5:16												
221 Litvínov,nádraží			**5:20**	**6:20**	**8:20**	**10:20**	**12:20**	**13:20**	**14:20**	**15:20**	**16:20**	**17:20**	**18:20**	**19:35**	
221 Litvínov,Jiráskova			5:22	6:22	8:22	10:22	12:22	13:22	14:22	15:22	16:22	17:22	18:22	19:37	
221 Litvínov,prům.zóna			5:23	6:23	8:23	10:23	12:23	13:23	14:23	15:23	16:23	17:23	18:23	19:38	
221 Litvínov,u hřbitova			5:24	6:24	8:24	10:24	12:24	13:24	14:24	15:24	16:24	17:24	18:24	19:39	
221 Lom,Červený kříž			5:26	6:26	8:26	10:26	12:26	13:26	14:26	15:26	16:26	17:26	18:26	19:41	
221 Lom,nám.			5:28	6:28	8:28	10:28	12:28	13:28	14:28	15:28	16:28	17:28	18:28	19:43	
443 Osek,klášter			|	|	|	|	|	|	|	|	|	|	|	|	
443 Osek,nám.		**4:34**	**5:33**	**6:33**	**8:33**	**10:33**	**12:33**	**13:33**	**14:33**	**15:33**	**16:33**	**17:33**	**18:33**	**19:48**	
443 Osek,Národní dům	**příj.**	4:35	5:34	6:34	8:34	10:34	12:34	13:34	14:34	15:34	16:34	17:34	18:34	19:49	
443 Osek,Národní dům	**odj.**	4:35	5:35	6:35	8:35	10:35	12:35	13:35	14:35	15:35	16:35	17:35	18:35	19:49	
443 Osek,Tyršova		4:36	5:36	6:36	8:36	10:36	12:36	13:36	14:36	15:36	16:36	17:36	18:36	19:50	
442 Háj u Duchcova,Horní Háj		4:38	5:38	6:38	8:38	10:38	12:38	13:38	14:38	15:38	16:38	17:38	18:38	19:52	
442 Háj u Duchcova,statek		4:39	5:39	6:39	8:39	10:39	12:39	13:39	14:39	15:39	16:39	17:39	18:39	19:53	
441 Hrob,Křižanov		4:41	5:41	6:41	8:41	10:41	12:41	13:41	14:41	15:41	16:41	17:41	18:41	19:55	
441 Hrob,Beseda		4:42	5:42	6:42	8:42	10:42	12:42	13:42	14:42	15:42	16:42	17:42	18:42	19:56	
441 Hrob		4:44	5:44	6:44	8:44	10:44	12:44	13:44	14:44	15:44	16:44	17:44	18:44	19:58	
⇨ *493 Moldava*									*14:48*					*20:06*	
441 Hrob,Mlýny		4:46	5:46	6:46	8:46	10:46	12:46	13:46	14:46	15:46	16:46	17:46	18:46	20:00	
447 Košťany,Střelná		4:48	5:48	6:48	8:48	10:48	12:48	13:48	14:48	15:48	16:48	17:48	18:48	20:02	
447 Košťany,Střelná,sídliště		4:50	5:50	6:50	8:50	10:50	12:50	13:50	14:50	15:50	16:50	17:50	18:50	20:04	
421 Dubí,Krušnohorská		4:55	5:55	6:55	8:55	10:55	12:55	13:55	14:55	15:55	16:55	17:55	18:55	20:09	
421 Dubí,Běhánky,Dubská		4:57	5:57	6:57	8:57	10:57	12:57	13:57	14:57	15:57	16:57	17:57	18:57	20:11	
421 Dubí,Běhánky		4:58	5:58	6:58	8:58	10:58	12:58	13:58	14:58	15:58	16:58	17:58	18:58	20:12	
421 Proboštov,Přítkov,křiž.		5:00	6:00	7:00	9:00	11:00	13:00	14:00	15:00	16:00	17:00	18:00	19:00	20:14	
431 Krupka,Vrchoslav,Hor.nám.		5:02	6:02	7:02	9:02	11:02	13:02	14:02	15:02	16:02	17:02	18:02	19:02	20:16	
431 Krupka,škola	**příj.**	5:03	6:03	7:03	9:03	11:03	13:03	14:03	15:03	16:03	17:03	18:03	19:03	20:17	
431 Krupka,škola	**odj.**	5:04	6:04	7:04	9:04	11:04	13:04	14:04	15:04	16:04	17:04	18:04	19:04	20:17	
431 Krupka,U plovárny		5:05	6:05	7:05	9:05	11:05	13:05	14:05	15:05	16:05	17:05	18:05	19:05	20:18	
431 Krupka,Bohosudov,MěÚ		5:07	6:07	7:07	9:07	11:07	13:07	14:07	15:07	16:07	17:07	18:07	19:07	20:20	
431 Krupka,Bohosudov,Komenského		5:10	6:10	7:10	9:10	11:10	13:10	14:10	15:10	16:10	17:10	18:10	19:10	20:23	
431 Krupka,Maršov,škola		5:11	6:11	7:11	9:11	11:11	13:11	14:11	15:11	16:11	17:11	18:11	19:11	20:24	
431 Krupka,Unčín,U parku		5:12	6:12	7:12	9:12	11:12	13:12	14:12	15:12	16:12	17:12	18:12	19:12	20:25	
431 Krupka,Unčín,U Lípy	**příj.**	**5:13**	**6:13**	**7:13**	**9:13**	**11:13**	**13:13**	**14:13**	**15:13**	**16:13**	**17:13**	**18:13**	**19:13**	**20:26**	
431 Krupka,Unčín,U Lípy	**odj.**	**5:14**	**6:14**	**7:14**	**9:14**	**11:14**	**13:14**	**14:14**	**15:14**	**16:14**	**17:14**	**18:14**	**19:14**		
122 Přestanov,U Pomníku		5:16	6:16	7:16	9:16	11:16	13:16	14:16	15:16	16:16	17:16	18:16	19:16		
121 Chlumec,Stradov		5:17	6:17	7:17	9:17	11:17	13:17	14:17	15:17	16:17	17:17	18:17	19:17		
121 Chlumec,Zalužanská		5:19	6:19	7:19	9:19	11:19	13:19	14:19	15:19	16:19	17:19	18:19	19:19		
121 Chlumec		**5:20**	**6:20**	**7:20**	**9:20**	**11:20**	**13:20**	**14:20**	**15:20**	**16:20**	**17:20**	**18:20**	**19:20**		
⇨ *450 Děčín*			*6:24*												
⇨ *451 Homole u Panny*					*9:32*	*11:32*		*14:22*	*15:22*	*16:22*	*17:22*	31 *18:22*	*19:32*		
⇨ *451 Petrovice*		*5:32*	*6:26*					*14:33*	*15:32*	*16:32*	*17:32*	31 *18:32*			
⇨ *488 Ústí n.L.*		*5:24*	*6:24*	*7:26*	*9:26*	*11:26*	*13:26*	*14:26*	*15:26*	*16:26*	*17:24*	*18:24*	*19:24*		
		23,400	*36,000*	*31,800*	*31,800*	*31,800*	*31,800*	*31,800*	*31,800*	*31,800*	*31,800*	*31,800*	*31,800*	*28,200*	405,600
		23,400	*36,000*	*31,800*	*31,800*	*31,800*	*31,800*	*31,800*	*31,800*	*31,800*	*31,800*	*31,800*	*31,800*	*28,200*	405,600

Vysvětlivky: Databáze (101), Databáze (101)

|	spoj zastávkou projíždí
⇨	spoje navazující na linku 524
♿	odjezdy zpravidla zajišťuje nízkopodlažní vozidlo
⚒	jede v pracovních dnech
31	nejede 31.12.

524 Chlumec-Dubí-Litvínov,Záluží

Doprava Ústeckého kraje

~~**Platí od 15.12.2019**~~
Platí od 13.12.2020

Linka 572524: Přepravu zajišťuje: Dopravní společnost ÚK, p.o.,Velká Hradební 3118/48,400 02 Ústí nad Labem

PRACOVNÍ DNY

Číslo spoje:	128	102	104	106	108	110	112	114	116	118	120	122	124	126	
Zóna Zastávka	⚒ ♿	⚒ ♿	⚒ ♿	⚒ ♿	⚒ ♿	⚒ ♿	⚒ ♿	⚒ ♿	⚒ ♿	⚒ ♿	⚒ ♿	⚒ ♿	⚒ ♿	⚒31 ♿	
121 Chlumec			**5:35**	**6:35**	**7:28**	**10:35**	**12:35**	**13:35**	**14:38**	**15:35**	**16:35**	**17:35**	**18:35**	**19:35**	
121 Chlumec,Zalužanská			5:36	6:36	7:29	10:36	12:36	13:36	14:39	15:36	16:36	17:36	18:36	19:36	
121 Chlumec,Stradov			5:38	6:38	7:31	10:38	12:38	13:38	14:41	15:38	16:38	17:38	18:38	19:38	
122 Přestanov,U Pomníku			5:39	6:39	7:32	10:39	12:39	13:39	14:42	15:39	16:39	17:39	18:39	19:39	
431 Krupka,Unčín,U Lípy		**4:36**	**5:41**	**6:41**	**7:34**	**10:41**	**12:41**	**13:41**	**14:44**	**15:41**	**16:41**	**17:41**	**18:41**	**19:41**	
431 Krupka,Unčín,U parku		4:37	5:42	6:42	7:35	10:42	12:42	13:42	14:45	15:42	16:42	17:42	18:42	19:42	
431 Krupka,Maršov,škola		4:38	5:43	6:43	7:36	10:43	12:43	13:43	14:46	15:43	16:43	17:43	18:43	19:43	
431 Krupka,Bohosudov,Komenského		4:39	5:44	6:44	7:37	10:44	12:44	13:44	14:47	15:44	16:44	17:44	18:44	19:44	
431 Krupka,Bohosudov,MěÚ		4:42	5:47	6:47	7:40	10:47	12:47	13:47	14:50	15:47	16:47	17:47	18:47	19:47	
431 Krupka,U plovárny		4:44	5:49	6:49	7:42	10:49	12:49	13:49	14:52	15:49	16:49	17:49	18:49	19:49	
431 Krupka,škola		4:46	5:51	6:51	7:44	10:51	12:51	13:51	14:54	15:51	16:51	17:51	18:51	19:51	
431 Krupka,Vrchoslav,Hor.nám.		4:47	5:52	6:52	7:45	10:52	12:52	13:52	14:55	15:52	16:52	17:52	18:52	19:52	
421 Proboštov,Přítkov,kříž.		4:49	5:54	6:54	7:47	10:54	12:54	13:54	14:57	15:54	16:54	17:54	18:54	19:54	
421 Dubí,Běhánky		4:51	5:56	6:56	7:49	10:56	12:56	13:56	14:59	15:56	16:56	17:56	18:56	19:56	
421 Dubí,Běhánky,Dubská		4:53	5:58	6:58	7:51	10:58	12:58	13:58	15:01	15:58	16:58	17:58	18:58	19:58	
421 Dubí,Krušnohorská		4:55	6:00	7:00	7:53	11:00	13:00	14:00	15:03	16:00	17:00	18:00	19:00	20:00	
447 Košťany,Střelná,sídliště		5:00	6:05	7:05	7:58	11:05	13:05	14:05	15:08	16:05	17:05	18:05	19:05	20:05	
447 Košťany,Střelná		5:02	6:07	7:07	8:00	11:07	13:07	14:07	15:10	16:07	17:07	18:07	19:07	20:07	
441 Hrob,Mlýny		5:04	6:09	7:09	8:02	11:09	13:09	14:09	15:12	16:09	17:09	18:09	19:09	20:09	
441 Hrob příj.		**5:06**	**6:11**	**7:11**	**8:04**	**11:11**	**13:11**	**14:11**	**15:14**	**16:11**	**17:11**	**18:11**	**19:11**	**20:11**	
441 Hrob odj.	**4:21**	**5:06**	**6:11**	**7:14**	**8:11**	**11:11**	**13:11**	**14:11**	**15:14**	**16:11**	**17:11**	**18:11**	**19:11**		
441 Hrob,Beseda	4:22	5:07	6:12	7:15	8:12	11:12	13:12	14:12	15:15	16:12	17:12	18:12	19:12		
441 Hrob,Křižanov	4:24	5:09	6:14	7:17	8:14	11:14	13:14	14:14	15:17	16:14	17:14	18:14	19:14		
442 Háj u Duchcova,statek	4:26	5:11	6:16	7:19	8:16	11:16	13:16	14:16	15:19	16:16	17:16	18:16	19:16		
442 Háj u Duchcova,Horní Háj	4:27	5:12	6:17	7:20	8:17	11:17	13:17	14:17	15:20	16:17	17:17	18:17	19:17		
443 Osek,Tyršova	4:28	5:13	6:18	7:21	8:18	11:18	13:18	14:18	15:21	16:18	17:18	18:18	19:18		
443 Osek,Národní dům příj.	4:29	5:14	6:19	7:22	8:19	11:19	13:19	14:19	15:22	16:19	17:19	18:19	19:19		
443 Osek,Národní dům odj.	4:29	5:15	6:20	7:23	8:20	11:20	13:20	14:20	15:22	16:20	17:20	18:20	19:20		
443 Osek,nám.	**4:30**	⌇	⌇	⌇	⌇	⌇	⌇	⌇	⌇	⌇	⌇	⌇	⌇		
443 Osek,klášter		5:17	6:22	7:25	8:22	11:22	13:22	14:22	15:24	16:22	17:22	18:22	19:22		
221 Lom,nám.		5:22	6:27	7:30	8:27	11:27	13:27	14:27	15:29	16:27	17:27	18:27	19:27		
221 Lom,Červený kříž		5:24	6:29	7:32	8:29	11:29	13:29	14:29	15:31	16:29	17:29	18:29	19:29		
221 Litvínov,u hřbitova		5:26	6:31	7:34	8:31	11:31	13:31	14:31	15:33	16:31	17:31	18:31	19:31		
221 Litvínov,prům.zóna		5:27	6:32	7:35	8:32	11:32	13:32	14:32	15:34	16:32	17:32	18:32	19:32		
221 Litvínov,Jiráskova		5:28	6:33	7:36	8:33	11:33	13:33	14:33	15:35	16:33	17:33	18:33	19:33		
221 Litvínov,nádraží		**5:30**	**6:35**	**7:38**	**8:35**	**11:35**	**13:35**	**14:35**	**15:37**	**16:35**	**17:35**	**18:35**	**19:35**		
211 Záluží,Petrochemie		5:34													
211 Záluží,CHEMOPETROL		**5:36**													
	5,300	*33,300*	*32,200*	*32,200*	*32,200*	*32,200*	*32,200*	*32,200*	*32,200*	*32,200*	*32,200*	*32,200*	*32,200*	*18,400*	411,200
	5,300	*33,300*	*32,200*	*32,200*	*32,200*	*32,200*	*32,200*	*32,200*	*32,200*	*32,200*	*32,200*	*32,200*	*32,200*	*18,400*	411,200

Vysvětlivky:

Databáze (101), Databáze (101)

⌇ spoj jede po jiné trase

♿ odjezdy zpravidla zajišťuje nízkopodlažní vozidlo

⚒ jede v pracovních dnech

31 nejede 31.12.

525 Litvínov-Mariánské Radčice-Braňany

Doprava Ústeckého kraje

~~Platí od 13.10.2020~~
Platí od 13.12.2020

Linka 572525: Přepravu zajišťuje: Dopravní společnost ÚK, p.o.,Velká Hradební 3118/48,400 02 Ústí nad Labem

PRACOVNÍ DNY

Číslo spoje:	137	101	103	105	107	107	109	109	111	113	117	117	115	115	121	121	119	119	125	125	123	123	127	129	131	133	133	135	135
Zóna Zastávka	⚒ ♿	⚒ ♿	⚒ ♿	⚒ ♿	⚒ 5 3 ♿	⚒ 5 3 ♿	4 3 ♿	⚒ 4 3 ♿	⚒ ♿	⚒ ♿	4 3 ♿	⚒ 4 3 ♿	⚒ 5 3 ♿	⚒ 5 3 ♿	4 3 ♿	⚒ 4 3 ♿	⚒ 5 3 ♿	⚒ 5 3 ♿	4 3 ♿	⚒ 4 3 ♿	⚒ 5 3 ♿	⚒ 5 3 ♿	⚒ ♿	⚒ ♿	⚒ ♿	⚒ ♿	⚒ 3 1 ♿	⚒ ♿	⚒ 3 1 ♿
221 Litvínov,nádraží	**4:30**	**5:10**	**5:50**	**6:35**	~~7:15~~	**7:15**	~~7:35~~	**7:35**	**9:35**	**11:35**	~~12:35~~	**12:35**	~~12:35~~	**12:35**	~~13:35~~	**13:35**	~~13:35~~	**13:35**	~~14:35~~	**14:35**	~~14:35~~	**14:35**	**15:35**	**16:50**	**17:35**	~~18:35~~	**18:35**	~~20:05~~	**20:05**
221 Litvínov,Tržní	4:32	5:12	5:52	6:37	~~7:17~~	7:17	~~7:37~~	7:37	9:37	11:37	~~12:37~~	12:37	~~12:37~~	12:37	~~13:37~~	13:37	~~13:37~~	13:37	~~14:37~~	14:37	~~14:37~~	14:37	15:37	16:52	17:37	~~18:37~~	18:37	~~20:07~~	20:07
221 Louka u Litvínova,u nádraží	4:34	5:14	5:54	6:39	~~7:19~~	7:19	~~7:39~~	7:39	9:39	11:39	~~12:39~~	12:39	~~12:39~~	12:39	~~13:39~~	13:39	~~13:39~~	13:39	~~14:39~~	14:39	~~14:39~~	14:39	15:39	16:54	17:39	~~18:39~~	18:39	~~20:09~~	20:09
221 Louka u Litvínova,u rybníčka	4:35	5:15	5:55	6:40	~~7:20~~	7:20	~~7:40~~	7:40	9:40	11:40	~~12:40~~	12:40	~~12:40~~	12:40	~~13:40~~	13:40	~~13:40~~	13:40	~~14:40~~	14:40	~~14:40~~	14:40	15:40	16:55	17:40	~~18:40~~	18:40	~~20:10~~	20:10
221 Louka u Litvínova,Sokolovská	4:36	5:16	5:56	6:41	~~7:21~~	7:21	~~7:41~~	7:41	9:41	11:41	~~12:41~~	12:41	~~12:41~~	12:41	~~13:41~~	13:41	~~13:41~~	13:41	~~14:41~~	14:41	~~14:41~~	14:41	15:41	16:56	17:41	~~18:41~~	18:41	~~20:11~~	20:11
221 Louka u Litvínova,kulturní dům	4:37	5:17	5:57	6:42	~~7:22~~	7:22	~~7:42~~	7:42	9:42	11:42	~~12:42~~	12:42	~~12:42~~	12:42	~~13:42~~	13:42	~~13:42~~	13:42	~~14:42~~	14:42	~~14:42~~	14:42	15:42	16:57	17:42	~~18:42~~	18:42	~~20:12~~	20:12
221 Louka u Litvínova,Husova	4:38	5:18	5:58	6:43	~~7:23~~	7:23	~~7:43~~	7:43	9:43	11:43	~~12:43~~	12:43	~~12:43~~	12:43	~~13:43~~	13:43	~~13:43~~	13:43	~~14:43~~	14:43	~~14:43~~	14:43	15:43	16:58	17:43	~~18:43~~	18:43	~~20:13~~	20:13
221 Mariánské Radčice,důl Kohinoor	4:40	5:20	6:00	6:45	~~7:25~~	7:25	~~7:45~~	7:45	9:45	11:45	~~12:45~~	12:45	~~12:45~~	12:45	~~13:45~~	13:45	~~13:45~~	13:45	~~14:45~~	14:45	~~14:45~~	14:45	15:45	17:00	17:45	~~18:45~~	18:45	~~20:15~~	20:15
221 Mariánské Radčice,pož.zbroj.	4:41	5:21	6:01	6:46	~~7:26~~	7:26	~~7:46~~	7:46	9:46	11:46	~~12:46~~	12:46	~~12:46~~	12:46	~~13:46~~	13:46	~~13:46~~	13:46	~~14:46~~	14:46	~~14:46~~	14:46	15:46	17:01	17:46	~~18:46~~	18:46	~~20:16~~	20:16
221 Mariánské Radčice,otočka	**4:42**	**5:22**	**6:02**	**6:47**	~~7:27~~	**7:27**	~~7:47~~	**7:47**	**9:47**	**11:47**	~~12:47~~	**12:47**	~~12:47~~	**12:47**	~~13:47~~	**13:47**	~~13:47~~	**13:47**	~~14:47~~	**14:47**	~~14:47~~	**14:47**	**15:47**	**17:02**	**17:47**	~~18:47~~	**18:47**	~~20:17~~	**20:17**
231 Braňany					~~7:34~~	7:34							~~12:54~~	12:54			~~13:54~~	13:54			~~14:54~~	14:54							
231 Braňany,závod					~~7:36~~	**7:36**							~~12:56~~	**12:56**			~~13:56~~	**13:56**			~~14:56~~	**14:56**							
Délka spoje 13.10.2020 [km]	*5,400*	*5,400*	*5,400*	*5,400*	*11,800*		*5,400*		*5,400*	*5,400*	*5,400*		*11,800*		*5,400*		*11,800*		*5,400*		*11,800*		*5,400*	*5,400*	*5,400*	*5,400*		*5,400*	
Délka spoje 13.12.2020 [km]	*5,400*	*5,400*	*5,400*	*5,400*		*11,800*		*5,400*	*5,400*	*5,400*		*5,400*		*11,800*		*5,400*		*11,800*		*5,400*		*11,800*	*5,400*	*5,400*	*5,400*		*5,400*		*5,400*

166,000

166,000

SOBOTA + NEDĚLE

Číslo spoje:	163	163	151	151	153	155	157	159	161	161
Zastávka	⑥† ♿	⑥† 2 5 ♿	⑥† ♿	⑥† 2 5 ♿	⑥† ♿	⑥† ♿	⑥† ♿	⑥† ♿	⑥† ♿	⑥† 2 4 ♿
221 Litvínov,nádraží	~~4:30~~	**4:30**	~~7:40~~	**7:40**	**9:40**	**11:40**	**13:40**	**15:40**	~~18:35~~	**18:35**
221 Litvínov,Tržní	~~4:32~~	4:32	~~7:42~~	7:42	9:42	11:42	13:42	15:42	~~18:37~~	18:37
221 Louka u Litvínova,u nádraží	~~4:34~~	4:34	~~7:44~~	7:44	9:44	11:44	13:44	15:44	~~18:39~~	18:39
221 Louka u Litvínova,u rybníčka	~~4:35~~	4:35	~~7:45~~	7:45	9:45	11:45	13:45	15:45	~~18:40~~	18:40
221 Louka u Litvínova,Sokolovská	~~4:36~~	4:36	~~7:46~~	7:46	9:46	11:46	13:46	15:46	~~18:41~~	18:41
221 Louka u Litvínova,kulturní dům	~~4:37~~	4:37	~~7:47~~	7:47	9:47	11:47	13:47	15:47	~~18:42~~	18:42
221 Louka u Litvínova,Husova	~~4:38~~	4:38	~~7:48~~	7:48	9:48	11:48	13:48	15:48	~~18:43~~	18:43
221 Mariánské Radčice,důl Kohinoor	~~4:40~~	4:40	~~7:50~~	7:50	9:50	11:50	13:50	15:50	~~18:45~~	18:45
221 Mariánské Radčice,pož.zbroj.	~~4:41~~	4:41	~~7:51~~	7:51	9:51	11:51	13:51	15:51	~~18:46~~	18:46
221 Mariánské Radčice,otočka	~~4:42~~	**4:42**	~~7:52~~	**7:52**	**9:52**	**11:52**	**13:52**	**15:52**	~~18:47~~	**18:47**
231 Braňany										
231 Braňany,závod										
Délka spoje 13.10.2020 [km]	*5,400*		*5,400*		*5,400*	*5,400*	*5,400*	*5,400*	*5,400*	
Délka spoje 13.12.2020 [km]		*5,400*		*5,400*	*5,400*	*5,400*	*5,400*	*5,400*		*5,400*

Vysvětlivky: Databáze (101, 201), Databáze (101, 201)

- ⟋ spoj jede po jiné trase
- ♿ odjezdy zpravidla zajišťuje nízkopodlažní vozidlo
- ⚒ jede v pracovních dnech
- ⑥ jede v sobotu
- † jede v neděli a ve státem uznávané svátky
- 2 4 nejede 24.12.
- 2 5 nejede 25.12. a 1.1.
- 3 1 nejede 31.12.
- 4 3 jede od 29.10. do 30.10.
- 4 3 jede od 23.12. do 3.1., 29.1., od 8.2. do 14.2., 1.4., od 1.7. do 31.8., 27.10. a 29.10.
- 5 3 nejede od 29.10. do 30.10.
- 5 3 nejede od 23.12. do 3.1., 29.1., od 8.2. do 14.2., 1.4., od 1.7. do 31.8., 27.10. a 29.10.

525 Braňany-Mariánské Radčice-Litvínov

Doprava Ústeckého kraje

~~Platí od 13.10.2020~~
Platí od 13.12.2020

Linka 572525: Přepravu zajišťuje: Dopravní společnost ÚK, p.o.,Velká Hradební 3118/48,400 02 Ústí nad Labem

PRACOVNÍ DNY

Číslo spoje:	102	104	106	108	110	110	112	112	114	116	118	118	120	120	122	122	124	124	126	126	128	128	130	132	134	136	136	138	138
Zóna Zastávka	⚒ ♿	⚒ ♿	⚒ ♿	⚒ ♿	⚒ 5 3 ♿	⚒ 5 3 ♿	4 3 ♿	⚒ 4 3 ♿	⚒ ♿	⚒ ♿	4 3 ♿	⚒ 4 3 ♿	⚒ 5 3 ♿	⚒ 5 3 ♿	4 3 ♿	⚒ 4 3 ♿	⚒ 5 3 ♿	⚒ 5 3 ♿	4 3 ♿	⚒ 4 3 ♿	⚒ 5 3 ♿	⚒ 5 3 ♿	⚒ ♿	⚒ ♿	⚒ ♿	⚒ ♿	⚒ 3 1 ♿	⚒ ♿	⚒ 3 1 ♿
231 Braňany,závod					~~7:44~~	**7:44**							~~13:04~~	**13:04**			~~14:04~~	**14:04**			~~15:04~~	**15:04**							
231 Braňany					~~7:46~~	7:46							~~13:06~~	13:06			~~14:06~~	14:06			~~15:06~~	15:06							
221 Mariánské Radčice,otočka	**4:43**	**5:23**	**6:13**	**7:05**	~~7:53~~	**7:53**	~~8:13~~	**8:13**	**10:13**	**12:13**	~~13:13~~	**13:13**	~~13:13~~	**13:13**	~~14:13~~	**14:13**	~~14:13~~	**14:13**	~~15:13~~	**15:13**	~~15:13~~	**15:13**	**16:08**	**17:13**	**18:13**	~~19:13~~	**19:13**	~~20:17~~	**20:17**
221 Mariánské Radčice,pož.zbroj.	4:44	5:24	6:14	7:07	~~7:54~~	7:54	~~8:14~~	8:14	10:14	12:14	~~13:14~~	13:14	~~13:14~~	13:14	~~14:14~~	14:14	~~14:14~~	14:14	~~15:14~~	15:14	~~15:14~~	15:14	16:09	17:14	18:14	~~19:14~~	19:14	~~20:18~~	20:18
221 Mariánské Radčice,důl Kohinoor	4:46	5:26	6:16	7:09	~~7:56~~	7:56	~~8:16~~	8:16	10:16	12:16	~~13:16~~	13:16	~~13:16~~	13:16	~~14:16~~	14:16	~~14:16~~	14:16	~~15:16~~	15:16	~~15:16~~	15:16	16:11	17:16	18:16	~~19:16~~	19:16	~~20:20~~	20:20
221 Louka u Litvínova,Husova	4:47	5:27	6:17	7:12	~~7:57~~	7:57	~~8:17~~	8:17	10:17	12:17	~~13:17~~	13:17	~~13:17~~	13:17	~~14:17~~	14:17	~~14:17~~	14:17	~~15:17~~	15:17	~~15:17~~	15:17	16:12	17:17	18:17	~~19:17~~	19:17	~~20:21~~	20:21
221 Louka u Litvínova,kulturní dům	4:48	5:28	6:18	7:15	~~7:58~~	7:58	~~8:18~~	8:18	10:18	12:18	~~13:18~~	13:18	~~13:18~~	13:18	~~14:18~~	14:18	~~14:18~~	14:18	~~15:18~~	15:18	~~15:18~~	15:18	16:13	17:18	18:18	~~19:18~~	19:18	~~20:22~~	20:22
221 Louka u Litvínova,Sokolovská	4:49	5:29	6:19	7:18	~~7:59~~	7:59	~~8:19~~	8:19	10:19	12:19	~~13:19~~	13:19	~~13:19~~	13:19	~~14:19~~	14:19	~~14:19~~	14:19	~~15:19~~	15:19	~~15:19~~	15:19	16:14	17:19	18:19	~~19:19~~	19:19	~~20:23~~	20:23
221 Louka u Litvínova,u rybníčka	4:50	5:30	6:20	7:19	~~8:00~~	8:00	~~8:20~~	8:20	10:20	12:20	~~13:20~~	13:20	~~13:20~~	13:20	~~14:20~~	14:20	~~14:20~~	14:20	~~15:20~~	15:20	~~15:20~~	15:20	16:15	17:20	18:20	~~19:20~~	19:20	~~20:24~~	20:24
221 Louka u Litvínova,u nádraží	4:51	5:31	6:21	7:21	~~8:01~~	8:01	~~8:21~~	8:21	10:21	12:21	~~13:21~~	13:21	~~13:21~~	13:21	~~14:21~~	14:21	~~14:21~~	14:21	~~15:21~~	15:21	~~15:21~~	15:21	16:16	17:21	18:21	~~19:21~~	19:21	~~20:25~~	20:25
221 Litvínov,Tržní	4:53	5:33	6:23	7:23	~~8:03~~	8:03	~~8:23~~	8:23	10:23	12:23	~~13:23~~	13:23	~~13:23~~	13:23	~~14:23~~	14:23	~~14:23~~	14:23	~~15:23~~	15:23	~~15:23~~	15:23	16:18	17:23	18:23	~~19:23~~	19:23	~~20:27~~	20:27
221 Litvínov,nám.Míru	⌇	⌇	⌇	7:26	⌇	⌇	⌇	⌇	⌇	⌇	⌇	⌇	⌇	⌇	⌇	⌇	⌇	⌇	⌇	⌇	⌇	⌇	⌇	⌇	⌇	⌇	⌇	⌇	⌇
221 Litvínov,Ruská ul.	⌇	⌇	⌇	7:29	⌇	⌇	⌇	⌇	⌇	⌇	⌇	⌇	⌇	⌇	⌇	⌇	⌇	⌇	⌇	⌇	⌇	⌇	⌇	⌇	⌇	⌇	⌇	⌇	⌇
221 Litvínov,nádraží	**4:55**	**5:35**	**6:25**	**7:32**	~~8:05~~	**8:05**	~~8:25~~	**8:25**	**10:25**	**12:25**	~~13:25~~	**13:25**	~~13:25~~	**13:25**	~~14:25~~	**14:25**	~~14:25~~	**14:25**	~~15:25~~	**15:25**	~~15:25~~	**15:25**	**16:20**	**17:25**	**18:25**	~~19:25~~	**19:25**	~~20:29~~	**20:29**
Délka spoje 13.10.2020 [km]	*5,800*	*5,800*	*5,800*	*7,100*	*12,300*		*5,800*		*5,800*	*5,800*	*5,800*		*12,300*		*5,800*		*12,300*		*5,800*		*12,300*		*5,800*	*5,800*	*5,800*	*5,800*		*5,800*	
Délka spoje 13.12.2020 [km]	*5,800*	*5,800*	*5,800*	*7,100*		*12,300*		*5,800*	*5,800*	*5,800*		*5,800*		*12,300*		*5,800*		*12,300*		*5,800*		*12,300*	*5,800*	*5,800*	*5,800*		*5,800*		*5,800*

SOBOTA + NEDĚLE

Číslo spoje:	152	152	154	154	156	158	160	162	164	164
Zóna Zastávka	⑥† ♿	⑥† 2 5 ♿	⑥† ♿	⑥† 2 5 ♿	⑥† ♿	⑥† ♿	⑥† ♿	⑥† ♿	⑥† ♿	⑥† 2 4 ♿
231 Braňany,závod										
231 Braňany										
221 Mariánské Radčice,otočka	~~4:43~~	**4:43**	~~8:13~~	**8:13**	**10:13**	**12:13**	**14:13**	**16:13**	~~18:48~~	**18:48**
221 Mariánské Radčice,pož.zbroj.	~~4:44~~	4:44	~~8:14~~	8:14	10:14	12:14	14:14	16:14	~~18:49~~	18:49
221 Mariánské Radčice,důl Kohinoor	~~4:46~~	4:46	~~8:16~~	8:16	10:16	12:16	14:16	16:16	~~18:51~~	18:51
221 Louka u Litvínova,Husova	~~4:47~~	4:47	~~8:17~~	8:17	10:17	12:17	14:17	16:17	~~18:52~~	18:52
221 Louka u Litvínova,kulturní dům	~~4:48~~	4:48	~~8:18~~	8:18	10:18	12:18	14:18	16:18	~~18:53~~	18:53
221 Louka u Litvínova,Sokolovská	~~4:49~~	4:49	~~8:19~~	8:19	10:19	12:19	14:19	16:19	~~18:54~~	18:54
221 Louka u Litvínova,u rybníčka	~~4:50~~	4:50	~~8:20~~	8:20	10:20	12:20	14:20	16:20	~~18:55~~	18:55
221 Louka u Litvínova,u nádraží	~~4:51~~	4:51	~~8:21~~	8:21	10:21	12:21	14:21	16:21	~~18:56~~	18:56
221 Litvínov,Tržní	~~4:53~~	4:53	~~8:23~~	8:23	10:23	12:23	14:23	16:23	~~18:58~~	18:58
221 Litvínov,nám.Míru	⌇	⌇	⌇	⌇	⌇	⌇	⌇	⌇	⌇	⌇
221 Litvínov,Ruská ul.	⌇	⌇	⌇	⌇	⌇	⌇	⌇	⌇	⌇	⌇
221 Litvínov,nádraží	**4:55**	**4:55**	~~8:25~~	**8:25**	**10:25**	**12:25**	**14:25**	**16:25**	~~19:00~~	**19:00**
Délka spoje 13.10.2020 [km]	*5,800*		*5,800*		*5,800*	*5,800*	*5,800*	*5,800*	*5,800*	
Délka spoje 13.12.2020 [km]		*5,800*		*5,800*	*5,800*	*5,800*	*5,800*	*5,800*		*5,800*

178,100
178,100

Vysvětlivky: Databáze (101, 201), Databáze (101, 201)

⌇ spoj jede po jiné trase
♿ odjezdy zpravidla zajišťuje nízkopodlažní vozidlo
⚒ jede v pracovních dnech
⑥ jede v sobotu
† jede v neděli a ve státem uznávané svátky
2 4 nejede 24.12.
2 5 nejede 25.12. a 1.1.
3 1 nejede 31.12.
4 3 jede od 29.10. do 30.10.
4 3 jede od 23.12. do 3.1., 29.1., od 8.2. do 14.2., 1.4., od 1.7. do 31.8., 27.10. a 29.10.
5 3 nejede od 29.10. do 30.10.
5 3 nejede od 23.12. do 3.1., 29.1., od 8.2. do 14.2., 1.4., od 1.7. do 31.8., 27.10. a 29.10.

526 Litvínov-Osek,Dlouhá Louka

Doprava Ústeckého kraje

~~**Platí od 16.5.2020**~~
Platí od 13.12.2020

Linka 572526: Přepravu zajišťuje: Dopravní společnost ÚK, p.o.,Velká Hradební 3118/48,400 02 Ústí nad Labem

		SOBOTA + NEDĚLE			
Číslo spoje:		151	153	155	
Zóna	Zastávka	⑥† ♿	⑥† ♿	⑥† ♿	
221	**Litvínov,nádraží**	**9:35**	**11:35**	**15:15**	
221	Litvínov,Jiráskova	9:37	11:37	15:17	
221	Litvínov,prům.zóna	9:38	11:38	15:18	
221	Litvínov,u hřbitova	9:39	11:39	15:19	
221	Lom,Červený kříž	9:41	11:41	15:21	
221	Lom,nám.	9:42	11:42	15:22	
443	Osek,klášter	|	|	|	
443	Osek,nám.	9:47	11:47	15:27	
443	Osek,autokempink	9:48	11:48	15:28	
443	Osek,Dlouhá Louka,,háj.	9:58	11:58	15:38	
443	**Osek,Dlouhá Louka**	**10:01**	**12:01**	**15:41**	
		15,500	*15,500*	*15,500*	46,500
		15,500	*15,500*	*15,500*	46,500

Vysvětlivky: Databáze (101), Databáze (101)

|	spoj zastávkou projíždí
♿	odjezdy zpravidla zajišťuje nízkopodlažní vozidlo
⑥	jede v sobotu
†	jede v neděli a ve státem uznávané svátky

526 Osek,Dlouhá Louka-Litvínov

Doprava Ústeckého kraje

~~**Platí od 16.5.2020**~~
Platí od 13.12.2020

Linka 572526: Přepravu zajišťuje: Dopravní společnost ÚK, p.o.,Velká Hradební 3118/48,400 02 Ústí nad Labem

		SOBOTA + NEDĚLE			
Číslo spoje:		152	154	156	
Zóna	Zastávka	⑥† ♿	⑥† ♿	⑥† ♿	
443	**Osek,Dlouhá Louka**	**10:09**	**12:09**	**15:49**	
443	Osek,Dlouhá Louka,,háj.	10:12	12:12	15:52	
443	Osek,autokempink	10:22	12:22	16:02	
443	**Osek,nám.**	|	|	|	
443	Osek,klášter	10:23	12:23	16:03	
221	Lom,nám.	10:28	12:28	16:08	
221	Lom,Červený kříž	10:29	12:29	16:09	
221	Litvínov,u hřbitova	10:31	12:31	16:11	
221	Litvínov,prům.zóna	10:32	12:32	16:12	
221	Litvínov,Jiráskova	10:33	12:33	16:13	
221	**Litvínov,nádraží**	**10:35**	**12:35**	**16:15**	
		15,800	*15,800*	*15,800*	47,400
		15,800	*15,800*	*15,800*	47,400

Vysvětlivky: Databáze (101), Databáze (101)

|	spoj zastávkou projíždí
♿	odjezdy zpravidla zajišťuje nízkopodlažní vozidlo
⑥	jede v sobotu
†	jede v neděli a ve státem uznávané svátky

PŘÍLOHA 1

VYMEZENÍ LINEK A SPOJŮ

ČÁST 1A

JÍZDNÍ ŘÁDY

OBLAST

Lounsko-západ

713 Louny-Vinařice-Kozojedy



DOPRAVA ÚSTECKÉHO KRAJE

Platí od 1.2.2021 do 11.12.2021

Zóna	ZASTÁVKA		PRACOVNÍ DNY								
			101 ⚒	103 ⚒54	105 ⚒	107 ⚒	109 ⚒54	111 ⚒54	113 ⚒44	115 ⚒	117 ⚒
801	**Louny,aut.nádr.**	**odj.**	**5:40**	**6:40**	**10:10**	**12:40**	**13:40**	**14:40**	**14:40**	**16:40**	**18:40**
801	Louny,U spravedlnosti	↓	5:42	6:42	10:12	12:42	13:42	14:42	14:42	16:42	18:42
824	Cítoliby	↓	5:45	6:45	10:15	12:45	13:45	14:45	14:45	16:45	18:45
824	Cítoliby,škola	↓	5:46	6:46	10:16	12:46	13:46	14:46	14:46	16:46	18:46
827	Louny,Brloh	↓	5:48	6:48	10:18	12:48	13:48	14:48	14:48	16:48	18:48
827	Louny,Brloh,rozc.Smolnice	↓	5:50	6:50	10:20	12:50	13:50	14:50	14:50	16:50	18:50
827	Brodec,rozc.2.0	↓	5:52	6:52	10:22	12:52	13:52	14:52	14:52	16:52	18:52
837	Vinařice,Divice 7	↓	5:57	6:57	10:27	12:57	13:57	14:57	14:57	16:57	18:57
837	Vinařice,Sokolovna 7	↓	5:59	6:59	10:29	12:59	13:59	14:59	14:59	16:59	18:59
837	**Vinařice** 7	↓	**6:00**	**7:00**	**10:30**	**13:00**	**14:00**	**15:00**	**15:00**	**17:00**	**19:00**
838	**Kozojedy** 7	**příj.**		**7:02**				**15:02**			

Poznámky

⚒ jede v pracovních dnech

44 jede od 22.2. do 28.2., 1.4., od 1.7. do 31.8., 27.10. a 29.10.

54 nejede od 22.2. do 28.2., 1.4., od 1.7. do 31.8., 27.10. a 28.10.

0 číslo tarifního pásma PID (v takto označených zastávkách je uznáván také Tarif PID)

Linka č. 562713 Louny-Vinařice-Kozojedy

Všeobecné informace: , Centrální dispečink DÚK: 475 657 657, www.dopravauk.cz

Přepravu zajišťuje: Dopravní společnost ÚK, p.o., Velká Hradební 3118/48, 400 02 Ústí nad Labem, info@ds-uk.cz, www.ds-uk.cz

Na lince platí jednotný tarif a smluvní přepravní podmínky Dopravy Ústeckého kraje. Informace jsou k dispozici ve vozidlech na lince.

Děkujeme, že využíváte služeb Dopravy Ústeckého kraje www.dopravauk.cz





713 Kozojedy-Vinařice-Louny



DOPRAVA ÚSTECKÉHO KRAJE

Platí od 1.2.2021 do 11.12.2021

Zóna	ZASTÁVKA		PRACOVNÍ DNY								
			102 ⚒	104 ⚒	106 ⚒ 54	108 ⚒	110 ⚒	112 ⚒ 54	116 ⚒ 44	114 ⚒ 54	118 ⚒
838	**Kozojedy** 7	**odj.**			**7:03**					**15:59**	
837	**Vinařice** 7		**5:01**	**6:01**	**7:05**	**10:31**	**13:01**	**14:01**	**16:01**	**16:01**	**18:01**
837	Vinařice,Sokolovna 7		5:02	6:02	7:07	10:32	13:02	14:02	16:02	16:02	18:02
837	Vinařice,Divice 7		5:04	6:04	7:09	10:34	13:04	14:04	16:04	16:04	18:04
827	Brodec,rozc.2.0		5:09	6:09	7:14	10:39	13:09	14:09	16:09	16:09	18:09
827	Louny,Brloh,rozc.Smolnice		5:11	6:11	7:16	10:41	13:11	14:11	16:11	16:11	18:11
827	Louny,Brloh		5:13	6:13	7:18	10:43	13:13	14:13	16:13	16:13	18:13
824	Cítoliby,škola		5:15	6:15	7:21	10:45	13:15	14:15	16:15	16:15	18:15
824	Cítoliby		5:16	6:16	7:24	10:46	13:16	14:16	16:16	16:16	18:16
801	Louny,U spravedlnosti		5:19	6:19	7:27	10:49	13:19	14:19	16:19	16:19	18:19
801	**Louny,aut.nádr.**	**příj.**	**5:21**	**6:21**	**7:29**	**10:51**	**13:21**	**14:21**	**16:21**	**16:21**	**18:21**

Poznámky

⚒ jede v pracovních dnech

44 jede od 22.2. do 28.2., 1.4., od 1.7. do 31.8., 27.10. a 29.10.

54 nejede od 22.2. do 28.2., 1.4., od 1.7. do 31.8., 27.10. a 28.10.

0 číslo tarifního pásma PID (v takto označených zastávkách je uznáván také Tarif PID)

Linka č. 562713 Kozojedy-Vinařice-Louny

Všeobecné informace: , Centrální dispečink DÚK: 475 657 657, www.dopravauk.cz

Přepravu zajišťuje: Dopravní společnost ÚK, p.o., Velká Hradební 3118/48, 400 02 Ústí nad Labem, info@ds-uk.cz, www.ds-uk.cz

Na lince platí jednotný tarif a smluvní přepravní podmínky Dopravy Ústeckého kraje. Informace jsou k dispozici ve vozidlech na lince.

Děkujeme, že využíváte služeb Dopravy Ústeckého kraje www.dopravauk.cz





715 Louny-Ročov-Třeboc

DOPRAVA ÚSTECKÉHO KRAJE

Platí od 1.2.2021 do 11.12.2021

Zóna	ZASTÁVKA		PRACOVNÍ DNY											SOBOTA + NEDĚLE			
			101 ⚒	103 ⚒	105 ⚒54	107 ⚒	109 ⚒	111 ⚒	113 ⚒54	115 ⚒	117 ⚒	119 ⚒	121 ⚒	151 †	157 ⑥23	153 ⑥†	155 ⑥†
801	**Louny,ČSAD**	**odj.**															
801	Louny,Luna	↓															
801	Louny,sokolovna	↓															
801	**Louny,aut.nádr.**	**příj.**															
	↓ U12 od Osek			*5:39*		*7:39*	*10:39*	*12:39*	*13:39*	*14:39*	*15:39*	*16:39*	*18:39*				
801	**Louny,aut.nádr.**	**odj.**	**4:55**	**5:55**	**6:25**	**7:55**	**10:55**	**12:55**	**13:55**	**14:55**	**15:55**	**16:55**	**18:50**	**10:55**	**12:05**	**14:55**	**18:55**
801	Louny,U spravedlnosti	↓	4:57	5:57	6:27	7:57	10:57	12:57	13:57	14:57	15:57	16:57	18:52	10:56	12:06	14:56	18:56
824	Cítoliby	↓	5:00	6:00	6:30	8:00	11:00	13:00	14:00	15:00	16:00	17:00	18:55	10:59	12:09	14:59	18:59
824	Cítoliby,škola	↓	5:01	6:01	6:31	8:01	11:01	13:01	14:01	15:01	16:01	17:01	18:56	11:00	12:10	15:00	19:00
825	Líšťany	↓	5:05	6:05	6:35	8:05	11:05	13:05	14:05	15:05	16:05	17:05	19:00	11:03	12:13	15:03	19:03
825	Líšťany,Brána	↓	⌇	⌇	⌇	⌇	⌇	⌇	⌇	⌇	⌇	⌇	⌇	⌇	⌇	⌇	⌇
823	**Zbrašín,Senkov,rozc.**	↓	⌇	⌇	⌇	⌇	⌇	⌇	⌇	⌇	⌇	⌇	⌇	⌇	⌇	⌇	⌇
825	Líšťany,Hrabačov	↓	5:06	6:06	6:36	8:06	11:06	13:06	14:06	15:06	16:06	17:06	19:01	11:04	12:14	15:04	19:04
836	Brodec	↓	5:09	6:09	6:39	8:09	11:09	13:09	14:09	15:09	16:09	17:09	19:04	11:07	12:17	15:07	19:07
834	Ročov,Břínkov 8	↓	5:12	6:12	6:42	8:12	11:12	13:12	14:12	15:12	16:12	17:12	19:07	11:10	12:20	15:10	19:10
834	Ročov,Úlovice 8	↓	5:15	6:15	6:45	8:15	11:15	13:15	14:15	15:15	16:15	17:15	19:10	11:13	12:23	15:13	19:13
834	**Ročov 8**	↓	**5:19**	**6:19**	**6:49**	**8:19**	**11:19**	**13:19**	**14:19**	**15:19**	**16:19**	**17:19**	**19:14**	**11:17**	**12:27**	**15:17**	**19:17**
831	**Domoušice,Solopysky**	↓	⌇	⌇	**6:54**		⌇	⌇	⌇	⌇	⌇	⌇	⌇	⌇	⌇	⌇	⌇
834	**Ročov 8**	↓	⌇	⌇			⌇	⌇	⌇	⌇	⌇	⌇	⌇	⌇	⌇	⌇	⌇
834	Ročov,Třebocká 8	↓	5:20	6:20			11:20	13:20	14:20	15:20	16:20	17:20	19:15	11:18	12:28	15:18	19:18
835	**Třeboc 7**	**příj.**	**5:25**	**6:25**			**11:25**	**13:25**	**14:25**	**15:25**	**16:25**	**17:25**	**19:20**	**11:22**	**12:32**	**15:22**	**19:22**

Poznámky

↓ přípojné spoje na linku 715

⌇ spoj jede po jiné trase

⚒ jede v pracovních dnech

⑥ jede v sobotu

† jede v neděli a ve státem uznávané svátky

23 nejede 1.5. a 8.5.

54 nejede od 22.2. do 28.2., 1.4., od 1.7. do 31.8., 27.10. a 28.10.

0 číslo tarifního pásma PID (v takto označených zastávkách je uznáván také Tarif PID)

Linka č. 562715 Louny-Ročov-Třeboc

Všeobecné informace: , Centrální dispečink DÚK: 475 657 657, www.dopravauk.cz

Přepravu zajišťuje: Dopravní společnost ÚK, p.o., Velká Hradební 3118/48, 400 02 Ústí nad Labem, info@ds-uk.cz, www.ds-uk.cz

Na lince platí jednotný tarif a smluvní přepravní podmínky Dopravy Ústeckého kraje. Informace jsou k dispozici ve vozidlech na lince.

Děkujeme, že využíváte služeb Dopravy Ústeckého kraje www.dopravauk.cz

715 Třeboc-Ročov-Louny

DOPRAVA ÚSTECKÉHO KRAJE

Platí od 1.2.2021 do 11.12.2021

Zóna	ZASTÁVKA		PRACOVNÍ DNY											SOBOTA + NEDĚLE			
			102 ⚒	104 ⚒	106 ⚒	122 ⚒54	108 ⚒	110 ⚒	112 ⚒	114 ⚒54	116 ⚒	118 ⚒	120 ⚒	158 ⑥23	152 †	154 ⑥†	156 ⑥†
835	**Třeboc** 7	**odj.**	**4:35**	**5:35**	**6:35**			**12:35**	**13:35**	**14:25**	**15:35**	**16:35**	**17:35**	**6:55**	**8:35**	**12:35**	**16:35**
834	Ročov,Třebocká 8	↓	4:40	5:40	6:40			12:40	13:40	14:30	15:40	16:40	17:40	6:59	8:39	12:39	16:39
834	**Ročov** 8	↓	⌇	⌇	⌇			⌇	⌇	**14:31**	⌇	⌇	⌇	⌇	⌇	⌇	⌇
831	**Domoušice,Solopysky**	↓	⌇	⌇	⌇	**6:57**		⌇	⌇	**14:36**	⌇	⌇	⌇	⌇	⌇	⌇	⌇
834	**Ročov** 8	**příj.**	**4:41**	**5:41**	**6:41**	**7:02**		**12:41**	**13:41**	**14:41**	**15:41**	**16:41**	**17:41**	**7:00**	**8:40**	**12:40**	**16:40**
834	**Ročov** 8	**odj.**	**4:41**	**5:41**	**6:41**	**7:05**	**8:41**	**12:41**	**13:41**	**14:41**	**15:41**	**16:41**	**17:41**	**7:00**	**8:40**	**12:40**	**16:40**
834	Ročov,Úlovice 8	↓	4:45	5:45	6:45	⌇	8:45	12:45	13:45	14:45	15:45	16:45	17:45	7:04	8:44	12:44	16:44
834	Ročov,Břínkov 8	↓	4:48	5:48	6:48	⌇	8:48	12:48	13:48	14:48	15:48	16:48	17:48	7:07	8:47	12:47	16:47
836	Brodec	↓	4:51	5:51	6:51	⌇	8:51	12:51	13:51	14:51	15:51	16:51	17:51	7:10	8:50	12:50	16:50
825	Líšťany,Hrabačov	↓	4:54	5:54	6:54	⌇	8:54	12:54	13:54	14:54	15:54	16:54	17:54	7:13	8:53	12:53	16:53
823	Zbrašín,Senkov,rozc.	↓	⌇	⌇	⌇	7:11	⌇	⌇	⌇	⌇	⌇	⌇	⌇	⌇	⌇	⌇	⌇
825	Líšťany,Brána	↓	⌇	⌇	⌇	7:14	⌇	⌇	⌇	⌇	⌇	⌇	⌇	⌇	⌇	⌇	⌇
825	Líšťany	↓	4:55	5:55	6:55	7:15	8:55	12:55	13:55	14:55	15:55	16:55	17:55	7:14	8:54	12:54	16:54
824	Cítoliby,škola	↓	4:59	5:59	6:59	7:19	8:59	12:59	13:59	14:59	15:59	16:59	17:59	7:17	8:57	12:57	16:57
824	Cítoliby	↓	5:00	6:00	7:00	7:20	9:00	13:00	14:00	15:00	16:00	17:00	18:00	7:18	8:58	12:58	16:58
801	Louny,U spravedlnosti	↓	5:03	6:03	7:03	7:23	9:03	13:03	14:03	15:03	16:03	17:03	18:03	7:21	9:01	13:01	17:01
801	**Louny,aut.nádr.**	**příj.**	**5:05**	**6:05**	**7:05**	**◖7:25**	**9:05**	**13:05**	**14:05**	**15:05**	**16:05**	**17:05**	**18:05**	**7:22**	**9:02**	**13:02**	**17:02**
	⇨ U12 Osek			*6:12*	*7:23*		*9:14*	*13:14*	*14:14*	*15:14*	*16:14*	*17:14*	*18:14*		*9:14*	*13:14*	*17:14*
801	**Louny,aut.nádr.**	**odj.**				**◖7:25**											
801	Louny,sokolovna	↓				◖7:27											
801	Louny,Luna	↓				◖7:28											
801	**Louny,ČSAD**	**příj.**				**7:30**											

Poznámky

⇨ spoje navazující na linku 715
⌇ spoj jede po jiné trase
⚒ jede v pracovních dnech
⑥ jede v sobotu
† jede v neděli a ve státem uznávané svátky
23 nejede 1.5. a 8.5.
54 nejede od 22.2. do 28.2., 1.4., od 1.7. do 31.8., 27.10. a 28.10.
0 číslo tarifního pásma PID (v takto označených zastávkách je uznáván také Tarif PID)
◖ spoj zastavuje jen pro výstup

Linka č. 562715 Třeboc-Ročov-Louny
Všeobecné informace: , Centrální dispečink DÚK: 475 657 657, www.dopravauk.cz
Přepravu zajišťuje: Dopravní společnost ÚK, p.o., Velká Hradební 3118/48, 400 02 Ústí nad Labem, info@ds-uk.cz, www.ds-uk.cz
Na lince platí jednotný tarif a smluvní přepravní podmínky Dopravy Ústeckého kraje. Informace jsou k dispozici ve vozidlech na lince.

Děkujeme, že využíváte služeb
Dopravy Ústeckého kraje
www.dopravauk.cz

716 Louny-Hřivice-Pnětluky

DOPRAVA ÚSTECKÉHO KRAJE

Platí od 1.2.2021 do 11.12.2021

Zóna	ZASTÁVKA		PRACOVNÍ DNY						
			101 ⚒	103 ⚒	105 ⚒	107 ⚒ 54	109 ⚒	111 ⚒	113 ⚒
801	**Louny,aut.nádr.**	**odj.**	**5:25**	**6:25**	**12:25**	**13:25**	**14:34**	**16:25**	**18:25**
801	Louny,U spravedlnosti		5:27	6:27	12:27	13:27	14:36	16:27	18:27
824	Cítoliby		5:30	6:30	12:30	13:30	14:39	16:30	18:30
824	Cítoliby,škola		5:31	6:31	12:31	13:31	14:40	16:31	18:31
825	Líšťany		5:35	6:35	12:35	13:35	14:44	16:35	18:35
825	Líšťany,Brána		5:36	6:36	12:36	13:36	14:45	16:36	18:36
823	Zbrašín,Senkov,rozc.		5:39	6:39	12:39	13:39	14:48	16:39	18:39
823	Zbrašín		5:41	6:41	12:41	13:41	14:50	16:41	18:41
823	Zbrašín,Hořany		5:43	6:43	12:43	13:43	14:52	16:43	18:43
821	Hřivice		5:46	6:46	12:46	13:46	14:55	16:46	18:46
821	Pnětluky,Konětopy		5:50	6:50	12:50	13:50	14:59	16:50	18:50
833	Pnětluky,letovisko		5:53	6:53	12:53	13:53	15:02	16:53	18:53
833	Pnětluky,V domcích		5:54	6:54	12:54	13:54	15:03	16:54	18:54
833	**Pnětluky**	**příj.**	**5:55**	**6:55**	**12:55**	**13:55**	**15:04**	**16:55**	**18:55**

Poznámky

⚒ jede v pracovních dnech

54 nejede od 22.2. do 28.2., 1.4., od 1.7. do 31.8., 27.10. a 28.10.

Linka č. 562716 Louny-Hřivice-Pnětluky

Všeobecné informace: , Centrální dispečink DÚK: 475 657 657, www.dopravauk.cz

Přepravu zajišťuje: Dopravní společnost ÚK, p.o., Velká Hradební 3118/48, 400 02 Ústí nad Labem, info@ds-uk.cz, www.ds-uk.cz

Na lince platí jednotný tarif a smluvní přepravní podmínky Dopravy Ústeckého kraje. Informace jsou k dispozici ve vozidlech na lince.

Děkujeme, že využíváte služeb Dopravy Ústeckého kraje www.dopravauk.cz

716 Pnětluky-Hřivice-Louny



DOPRAVA ÚSTECKÉHO KRAJE

Platí od 1.2.2021 do 11.12.2021

Zóna	ZASTÁVKA		PRACOVNÍ DNY						
			102 ⚒	104 ⚒	106 ⚒	108 ⚒	110 ⚒54	112 ⚒	114 ⚒
833	**Pnětluky**	**odj.**	**4:45**	**6:05**	**7:05**	**13:05**	**14:05**	**15:05**	**17:05**
833	Pnětluky,V domcích	↓	4:46	6:06	7:06	13:06	14:06	15:06	17:06
833	Pnětluky,letovisko	↓	4:47	6:07	7:07	13:07	14:07	15:07	17:07
821	Pnětluky,Konětopy	↓	4:50	6:10	7:10	13:10	14:10	15:10	17:10
821	Hřivice	↓	4:54	6:14	7:14	13:14	14:14	15:14	17:14
823	Zbrašín,Hořany	↓	4:57	6:17	7:17	13:17	14:17	15:17	17:17
823	Zbrašín	↓	4:59	6:19	7:19	13:19	14:19	15:19	17:19
823	Zbrašín,Senkov,rozc.	↓	5:01	6:21	7:21	13:21	14:21	15:21	17:21
825	Líšťany,Brána	↓	5:04	6:24	7:24	13:24	14:24	15:24	17:24
825	Líšťany	↓	5:05	6:25	7:25	13:25	14:25	15:25	17:25
824	Cítoliby,škola	↓	5:09	6:29	7:29	13:29	14:29	15:29	17:29
824	Cítoliby	↓	5:10	6:30	7:30	13:30	14:30	15:30	17:30
801	Louny,U spravedlnosti	↓	5:13	6:33	7:33	13:33	14:33	15:33	17:33
801	**Louny,aut.nádr.**	**příj.**	**5:15**	**6:35**	**7:35**	**13:35**	**14:35**	**15:35**	**17:35**

Poznámky

⚒ jede v pracovních dnech

54 nejede od 22.2. do 28.2., 1.4., od 1.7. do 31.8., 27.10. a 28.10.

Linka č. 562716 Pnětluky-Hřivice-Louny

Všeobecné informace: , Centrální dispečink DÚK: 475 657 657, www.dopravauk.cz

Přepravu zajišťuje: Dopravní společnost ÚK, p.o., Velká Hradební 3118/48, 400 02 Ústí nad Labem, info@ds-uk.cz, www.ds-uk.cz

Na lince platí jednotný tarif a smluvní přepravní podmínky Dopravy Ústeckého kraje. Informace jsou k dispozici ve vozidlech na lince.

Děkujeme, že využíváte služeb Dopravy Ústeckého kraje www.dopravauk.cz





717 Lipno,Lipenec-Tuchořice,Třeskonice



DOPRAVA ÚSTECKÉHO KRAJE

Platí od 1.2.2021 do 11.12.2021

Zóna	ZASTÁVKA		PRACOVNÍ DNY		
			101 ⚒	103 ⚒	
846	**Lipno,Lipenec,škola**	**odj.**	**13:05**	**15:05**	
846	Lipno,Lipenec	příj.	13:06	15:06	
	↓ 739 od Louny		*13:00*	*15:00*	
	↓ 739 od Žatec		*12:58*	*14:58*	
846	Lipno,Lipenec	odj.	13:06	15:06	
841	Jimlín		13:12	15:12	
822	Opočno,host.		13:14	15:14	
822	Opočno,žel.přejezd		13:15	15:15	
821	Hřivice,Touchovice		13:17	15:17	
821	Hřivice,Nová ulice		13:20	15:20	
821	Hřivice		13:21	15:21	
821	Hřivice,žel.st.		⟆	⟆	
821	Pnětluky,Konětopy		13:25	15:25	
821	Hřivice,Markvarec		13:30	15:30	
845	Tuchořice,háj.		13:33	15:33	
845	Tuchořice		13:35	15:35	
839	**Tuchořice,Třeskonice**	**příj.**	**13:39**	**15:39**	

Poznámky

↓ přípojné spoje na linku 717

⟆ spoj jede po jiné trase

⚒ jede v pracovních dnech

Linka č. 000000 Lipno,Lipenec-Tuchořice,Třeskonice

Všeobecné informace: 703 848 740, Centrální dispečink DÚK: 475 657 657, www.dopravauk.cz

Přepravu zajišťuje: ARRIVA CITY s.r.o., U Stavoservisu 692/1b, 10800 Praha 10, dispecink.zatec@arriva.cz, www.arriva.cz

Na lince platí jednotný tarif a smluvní přepravní podmínky Dopravy Ústeckého kraje. Informace jsou k dispozici ve vozidlech na lince.

Děkujeme, že využíváte služeb Dopravy Ústeckého kraje www.dopravauk.cz





717 Tuchořice,Třeskonice-Lipno,Lipenec



DOPRAVA ÚSTECKÉHO KRAJE

Platí od 1.2.2021 do 11.12.2021

Zóna	ZASTÁVKA		PRACOVNÍ DNY 102 ⚒	104 ⚒	
839	**Tuchořice,Třeskonice**	**odj.**	**6:16**	**14:20**	
845	Tuchořice		6:20	14:24	
845	Tuchořice,háj.		6:22	14:26	
821	Hřivice,Markvarec		6:25	14:29	
821	Pnětluky,Konětopy		6:32	⌇	
821	Hřivice,žel.st.		⌇	14:33	
821	Hřivice		6:37	14:34	
821	Hřivice,Nová ulice		6:38	14:35	
821	Hřivice,Touchovice		6:43	14:38	
822	Opočno,žel.přejezd		6:45	14:40	
822	Opočno,host.		6:46	14:41	
841	Jimlín		6:50	14:43	
846	Lipno,Lipenec	příj.	6:56	14:49	
	⇨ 739 Louny		*7:02*	*14:58*	
	⇨ 739 Žatec		*7:02*	*15:00*	
846	Lipno,Lipenec	odj.	6:56	14:49	
846	**Lipno,Lipenec,škola**	**příj.**	**6:57**	**14:50**	

Poznámky

⇨ spoje navazující na linku 717

⌇ spoj jede po jiné trase

⚒ jede v pracovních dnech

Linka č. 000000 Tuchořice,Třeskonice-Lipno,Lipenec

Všeobecné informace: 703 848 740, Centrální dispečink DÚK: 475 657 657, www.dopravauk.cz

Přepravu zajišťuje: ARRIVA CITY s.r.o., U Stavoservisu 692/1b, 10800 Praha 10, dispecink.zatec@arriva.cz, www.arriva.cz

Na lince platí jednotný tarif a smluvní přepravní podmínky Dopravy Ústeckého kraje. Informace jsou k dispozici ve vozidlech na lince.

Děkujeme, že využíváte služeb Dopravy Ústeckého kraje www.dopravauk.cz





718 Louny-Zálužice-Žatec

DOPRAVA ÚSTECKÉHO KRAJE

Platí od 1.2.2021 do 11.12.2021

Zóna	ZASTÁVKA		PRACOVNÍ DNY						
			101 ⚒	103 ⚒	105 ⚒	107 ⚒	109 ⚒	111 ⚒	113 ⚒
	↓ 705 od Peruc			*5:11*		*10:46*	*12:46*	*14:46*	*16:46*
801	**Louny,aut.nádr.**	**odj.**		**5:30**	**7:00**	**11:00**	**13:00**	**15:00**	**17:00**
801	Louny,Luna			5:33	7:03	11:03	13:03	15:03	17:03
801	Louny,ČSAD			5:35	7:05	11:05	13:05	15:05	17:05
841	Jimlín,Zeměchy			5:40	7:10	11:10	13:10	15:10	17:10
842	**Postoloprty,Malnice**		**4:44**	**5:44**	**7:14**	**11:14**	**13:14**	**15:14**	**17:14**
842	Postoloprty,Skupice		4:47	5:47	7:17	11:17	13:17	15:17	17:17
842	Postoloprty,Mradice		4:50	5:50	7:20	11:20	13:20	15:20	17:20
842	Postoloprty,Mradice,mlýn		4:51	5:51	7:21	11:21	13:21	15:21	17:21
842	Postoloprty,Strkovice		4:54	5:54	7:24	11:24	13:24	15:24	17:24
842	Postoloprty,Hradiště		4:56	5:56	7:26	11:26	13:26	15:26	17:26
843	Zálužice,Stekník		4:58	5:58	7:28	11:28	13:28	15:28	17:28
843	Zálužice,rozc.		5:01	6:01	7:31	11:31	13:31	15:31	17:31
901	Žatec,Trnovany		5:04	6:04	7:34	11:34	13:34	15:34	17:34
901	Žatec,u hřbitova		5:08	6:08	7:38	11:38	13:38	15:38	17:38
901	**Žatec,aut.nádr.**	**příj.**	**5:10**	**6:10**	**7:40**	**11:40**	**13:40**	**15:40**	**17:40**

Poznámky

↓ přípojné spoje na linku 718

⚒ jede v pracovních dnech

Linka č. 562718 Louny-Zálužice-Žatec

Všeobecné informace: , Centrální dispečink DÚK: 475 657 657, www.dopravauk.cz

Přepravu zajišťuje: Dopravní společnost ÚK, p.o., Velká Hradební 3118/48, 400 02 Ústí nad Labem, info@ds-uk.cz, www.ds-uk.cz

Na lince platí jednotný tarif a smluvní přepravní podmínky Dopravy Ústeckého kraje. Informace jsou k dispozici ve vozidlech na lince.

Děkujeme, že využíváte služeb Dopravy Ústeckého kraje www.dopravauk.cz

718 Žatec-Zálužice-Louny

DOPRAVA ÚSTECKÉHO KRAJE

Platí od 1.2.2021 do 11.12.2021

Zóna	ZASTÁVKA		PRACOVNÍ DNY						
			102 ⚒	104 ⚒	106 ⚒	108 ⚒	110 ⚒	112 ⚒	114 ⚒
901	**Žatec,aut.nádr.**	**odj.**	**4:45**	**5:14**	**6:15**	**10:15**	**12:15**	**14:15**	**16:15**
901	Žatec,u hřbitova		4:47	5:16	6:17	10:17	12:17	14:17	16:17
901	Žatec,Trnovany		4:51	5:20	6:21	10:21	12:21	14:21	16:21
843	Zálužice,rozc.		4:54	5:23	6:24	10:24	12:24	14:24	16:24
843	Zálužice,Stekník		4:57	5:26	6:27	10:27	12:27	14:27	16:27
842	Postoloprty,Hradiště		4:59	5:28	6:29	10:29	12:29	14:29	16:29
842	Postoloprty,Strkovice		5:01	5:30	6:31	10:31	12:31	14:31	16:31
842	Postoloprty,Mradice,mlýn		5:04	5:33	6:34	10:34	12:34	14:34	16:34
842	Postoloprty,Mradice		5:05	5:34	6:35	10:35	12:35	14:35	16:35
842	Postoloprty,Skupice		5:08	5:37	6:38	10:38	12:38	14:38	16:38
842	Postoloprty,Malnice		5:11	5:40	6:41	10:41	12:41	14:41	16:41
841	Jimlín,Zeměchy		5:15	5:44	6:45	10:45	12:45	14:45	16:45
801	Louny,ČSAD		5:20	5:49	6:50	10:50	12:50	14:50	16:50
801	Louny,Luna		5:22	5:51	6:52	10:52	12:52	14:52	16:52
801	**Louny,aut.nádr.**	**příj.**	**5:25**	**5:54**	**6:55**	**10:55**	**12:55**	**14:55**	**16:55**

Poznámky

⚒ jede v pracovních dnech

Linka č. 562718 Žatec-Zálužice-Louny
Všeobecné informace: , Centrální dispečink DÚK: 475 657 657, www.dopravauk.cz
Přepravu zajišťuje: Dopravní společnost ÚK, p.o., Velká Hradební 3118/48, 400 02 Ústí nad Labem, info@ds-uk.cz, www.ds-uk.cz
Na lince platí jednotný tarif a smluvní přepravní podmínky Dopravy Ústeckého kraje. Informace jsou k dispozici ve vozidlech na lince.

Děkujeme, že využíváte služeb
Dopravy Ústeckého kraje
www.dopravauk.cz

726 Postoloprty-Lišany-Postoloprty

DOPRAVA ÚSTECKÉHO KRAJE

Platí od 1.2.2021 do 11.12.2021

Zóna	ZASTÁVKA		PRACOVNÍ DNY		
			101 ⚒	103 ⚒54	105 ⚒
811	**Postoloprty**	**odj.**	**12:05**	**14:05**	**16:05**
811	Postoloprty,nákup.stř.	↓	12:07	14:07	16:07
811	Postoloprty,žel.st.	příj.	12:08	14:08	16:08
	↓ U13 od Most		*11:59*	*13:59*	*15:59*
811	Postoloprty,žel.st.	odj.	12:08	14:08	16:08
811	Postoloprty,sídliště	↓	12:09	14:09	16:09
811	Postoloprty,Levonice	↓	12:13	14:13	16:13
814	Lišany,záv.	↓	12:16	14:16	16:16
814	Lišany	↓	12:18	14:18	16:18
814	Lišany,ObÚ	↓	12:19	14:19	16:19
842	Postoloprty,Hradiště	↓	12:22	14:22	16:22
842	Postoloprty,Strkovice	↓	12:24	14:24	16:24
842	Postoloprty,Mradice,mlýn	↓	12:27	14:27	16:27
842	Postoloprty,Mradice	↓	12:28	14:28	16:28
842	Postoloprty,Skupice	↓	12:31	14:31	16:31
842	**Postoloprty,Malnice**	↓	**12:34**	**14:34**	**16:34**
811	Postoloprty,Březno,rozc.	↓		14:37	16:37
811	Postoloprty,Březno	↓		14:39	16:39
811	**Postoloprty**	**příj.**		**14:41**	**16:41**

Poznámky

↓ přípojné spoje na linku 726

⚒ jede v pracovních dnech

54 nejede od 22.2. do 28.2., 1.4., od 1.7. do 31.8., 27.10. a 28.10.

Linka č. 000000 Postoloprty-Lišany-Postoloprty

Všeobecné informace: 703 848 740, Centrální dispečink DÚK: 475 657 657, www.dopravauk.cz

Přepravu zajišťuje: ARRIVA CITY s.r.o., U Stavoservisu 692/1b, 10800 Praha 10, dispecink.zatec@arriva.cz, www.arriva.cz

Na lince platí jednotný tarif a smluvní přepravní podmínky Dopravy Ústeckého kraje. Informace jsou k dispozici ve vozidlech na lince.

Děkujeme, že využíváte služeb Dopravy Ústeckého kraje www.dopravauk.cz

726 Postoloprty-Lišany-Postoloprty

DOPRAVA ÚSTECKÉHO KRAJE

Platí od 1.2.2021 do 11.12.2021

Zóna	ZASTÁVKA		PRACOVNÍ DNY		
			102 ⚒		
811	**Postoloprty**	**odj.**			
811	Postoloprty,Březno	↓			
811	Postoloprty,Březno,rozc.	↓			
842	**Postoloprty,Malnice**	↓	**7:10**		
842	Postoloprty,Skupice	↓	7:13		
842	Postoloprty,Mradice	↓	7:16		
842	Postoloprty,Mradice,mlýn	↓	7:17		
842	Postoloprty,Strkovice	↓	7:20		
842	Postoloprty,Hradiště	↓	7:22		
814	Lišany,ObÚ	↓	7:26		
814	Lišany	↓	7:28		
814	Lišany,záv.	↓	7:30		
811	Postoloprty,Levonice	↓	7:33		
811	Postoloprty,sídliště	↓	7:37		
811	Postoloprty,žel.st.	příj.	7:38		
	⇨ U13 Most		*7:54*		
811	Postoloprty,žel.st.	odj.	7:38		
811	Postoloprty,nákup.stř.	↓	7:39		
811	**Postoloprty**	**příj.**	**7:41**		

Poznámky

⇨ spoje navazující na linku 726

⚒ jede v pracovních dnech

Linka č. 000000 Postoloprty-Lišany-Postoloprty
Všeobecné informace: 703 848 740, Centrální dispečink DÚK: 475 657 657, www.dopravauk.cz
Přepravu zajišťuje: ARRIVA CITY s.r.o., U Stavoservisu 692/1b, 10800 Praha 10, dispecink.zatec@arriva.cz, www.arriva.cz
Na lince platí jednotný tarif a smluvní přepravní podmínky Dopravy Ústeckého kraje. Informace jsou k dispozici ve vozidlech na lince.

Děkujeme, že využíváte služeb Dopravy Ústeckého kraje www.dopravauk.cz

734 Žatec-Postoloprty-Louny

DOPRAVA ÚSTECKÉHO KRAJE

Platí od 1.2.2021 do 11.12.2021

Zóna	ZASTÁVKA		PRACOVNÍ DNY												SOBOTA + NEDĚLE			
			101 ⚒	103 ⚒	105 ⚒	107 ⚒	109 ⚒	111 ⚒	113 ⚒	115 ⚒	117 ⚒	119 ⚒	121 ⚒	123 ⚒	151 ⑥†	153 ⑥†	155 ⑥†	157 ⑥†
901	**Žatec,sokolovna**	**odj.**																
901	**Žatec,aut.nádr.**		**5:05**	**6:05**	**6:39**	**8:05**	**12:05**	**13:05**	**14:05**	**15:05**	**16:05**	**17:05**	**18:05**	**20:05**	**6:15**	**10:05**	**14:05**	**18:05**
901	Žatec,u plynárny	↓	5:06	6:06	6:40	8:06	12:06	13:06	14:06	15:06	16:06	17:06	18:06	20:06	6:16	10:06	14:06	18:06
901	Žatec,žel.st.	příj.	5:07	6:07	6:41	8:07	12:07	13:07	14:07	15:07	16:07	17:07	18:07	20:07	6:17	10:07	14:07	18:07
	↓ R25 od Most			*5:47*		*7:50*			*13:50*		*15:50*		*17:50*	*19:50*		*9:50*	*13:50*	*17:50*
	↓ R25 od Plzeň			*5:58*		*7:58*	*11:58*		*13:58*		*15:58*		*17:58*	*19:58*		71 9:58	*13:58*	*17:58*
901	Žatec,žel.st.	odj.	5:07	6:07	6:41	8:07	12:07	13:07	14:07	15:07	16:07	17:07	18:07	20:07	6:17	10:07	14:07	18:07
901	Žatec,Lounská		5:11	6:11	6:45	8:11	12:11	13:11	14:11	15:11	16:11	17:11	18:11	20:11	6:21	10:11	14:11	18:11
813	Staňkovice		5:13	6:13	6:47	8:13	12:13	13:13	14:13	15:13	16:13	17:13	18:13	20:13	6:23	10:13	14:13	18:13
812	Bitozeves		5:19	6:19	6:53	8:19	12:19	13:19	14:19	15:19	16:19	17:19	18:19	20:19	6:29	10:19	14:19	18:19
812	Postoloprty,Seménkovice,rozc.		5:22	6:22	6:56	8:22	12:22	13:22	14:22	15:22	16:22	17:22	18:22	20:22	6:32	10:22	14:22	18:22
811	Postoloprty,nákup.stř.		5:26	6:26	7:00	8:26	12:26	13:26	14:26	15:26	16:26	17:26	18:26	20:26	6:36	10:26	14:26	18:26
811	Postoloprty		5:28	6:28	7:02	8:28	12:28	13:28	14:28	15:28	16:28	17:28	18:28	20:28	6:38	10:28	14:28	18:28
811	Postoloprty,Březno		5:30	6:30	7:04	8:30	12:30	13:30	14:30	15:30	16:30	17:30	18:30	20:30	6:40	10:30	14:30	18:30
811	Postoloprty,Březno,rozc.		5:32	6:32	7:06	8:32	12:32	13:32	14:32	15:32	16:32	17:32	18:32	20:32	6:42	10:32	14:32	18:32
811	Postoloprty,Březno,rozc.skanzen		⌇	⌇	⌇	⌇	⌇	⌇	⌇	⌇	⌇	⌇	⌇	⌇	⌇	⌇	⌇	⌇
801	Louny,EPL		⌇	⌇	⌇	⌇	⌇	⌇	⌇	⌇	⌇	⌇	⌇	⌇	⌇	⌇	⌇	⌇
801	Louny,EPL hl.vrát.		5:38	⌇	⌇	⌇	⌇	⌇	⌇	⌇	⌇	⌇	⌇	⌇	⌇	⌇	⌇	⌇
801	Louny,ČSAD		5:40	6:37	7:11	8:37	12:37	13:37	14:37	15:37	16:37	17:37	18:37	20:37	6:47	10:37	14:37	18:37
801	Louny,Luna		5:42	6:39	7:13	8:39	12:39	13:39	14:39	15:39	16:39	17:39	18:39	20:39	6:49	10:39	14:39	18:39
801	Louny,sokolovna	↓	5:43	6:40	7:14	8:40	12:40	13:40	14:40	15:40	16:40	17:40	18:40	20:40	6:50	10:40	14:40	18:40
801	**Louny,aut.nádr.**	**příj.**	**5:45**	**6:42**	**7:16**	**8:42**	**12:42**	**13:42**	**14:42**	**15:42**	**16:42**	**17:42**	**18:42**	**20:42**	**6:52**	**10:42**	**14:42**	**18:42**

Poznámky

↓ přípojné spoje na linku 734
⌇ spoj jede po jiné trase
⚒ jede v pracovních dnech
⑥ jede v sobotu
† jede v neděli a ve státem uznávané svátky
71 jede od 1.5. do 12.9.

Linka č. 562734 Žatec-Postoloprty-Louny
Všeobecné informace: , Centrální dispečink DÚK: 475 657 657, www.dopravauk.cz
Přepravu zajišťuje: Dopravní společnost ÚK, p.o., Velká Hradební 3118/48, 400 02 Ústí nad Labem, info@ds-uk.cz, www.ds-uk.cz
Na lince platí jednotný tarif a smluvní přepravní podmínky Dopravy Ústeckého kraje. Informace jsou k dispozici ve vozidlech na lince.

Děkujeme, že využíváte služeb
Dopravy Ústeckého kraje
www.dopravauk.cz

734 Louny-Postoloprty-Žatec



DOPRAVA ÚSTECKÉHO KRAJE

Platí od 1.2.2021 do 11.12.2021

Zóna	ZASTÁVKA		PRACOVNÍ DNY												SOBOTA + NEDĚLE			
			102 ⚒	104 ⚒	106 ⚒	108 ⚒	110 ⚒	112 ⚒	114 ⚒	116 ⚒	118 ⚒	120 ⚒	122 ⚒	124 ⚒	152 ⑥†	154 ⑥†	156 ⑥†	158 ⑥†
801	**Louny,aut.nádr.**	**odj.**	**5:10**	**5:58**	**7:10**	**9:10**	**11:10**	**13:10**	**14:10**	**15:10**	**16:10**	**17:10**	**18:10**	**19:10**	**5:00**	**9:10**	**13:10**	**17:10**
801	Louny,sokolovna	↓	5:12	6:00	7:12	9:12	11:12	13:12	14:12	15:12	16:12	17:12	18:12	19:12	5:02	9:12	13:12	17:12
801	Louny,Luna	↓	5:13	6:01	7:13	9:13	11:13	13:13	14:13	15:13	16:13	17:13	18:13	19:13	5:03	9:13	13:13	17:13
801	Louny,ČSAD	↓	5:15	6:03	7:15	9:15	11:15	13:15	14:15	15:15	16:15	17:15	18:15	19:15	5:05	9:15	13:15	17:15
801	Louny,EPL hl.vrát.	↓	⌇	⌇	⌇	⌇	⌇	⌇	⌇	⌇	⌇	⌇	⌇	⌇	⌇	⌇	⌇	⌇
801	Louny,EPL	↓	5:17	6:05	7:17	9:17	11:17	13:17	14:17	15:17	16:17	17:17	18:17	19:17	5:07	9:17	13:17	17:17
811	Postoloprty,Březno,rozc.skanzen	↓	5:18	6:06	7:18	9:18	11:18	13:18	14:18	15:18	16:18	17:18	18:18	19:18	5:08	9:18	13:18	17:18
811	Postoloprty,Březno,rozc.	↓	5:20	6:08	7:20	9:20	11:20	13:20	14:20	15:20	16:20	17:20	18:20	19:20	5:10	9:20	13:20	17:20
811	Postoloprty,Březno	↓	5:22	6:10	7:22	9:22	11:22	13:22	14:22	15:22	16:22	17:22	18:22	19:22	5:12	9:22	13:22	17:22
811	Postoloprty	↓	5:24	6:12	7:24	9:24	11:24	13:24	14:24	15:24	16:24	17:24	18:24	19:24	5:14	9:24	13:24	17:24
811	Postoloprty,nákup.stř.	↓	5:26	6:14	7:26	9:26	11:26	13:26	14:26	15:26	16:26	17:26	18:26	19:26	5:16	9:26	13:26	17:26
812	Postoloprty,Seménkovice,rozc.	↓	5:30	6:18	7:30	9:30	11:30	13:30	14:30	15:30	16:30	17:30	18:30	19:30	5:20	9:30	13:30	17:30
812	Bitozeves	↓	5:33	6:21	7:33	9:33	11:33	13:33	14:33	15:33	16:33	17:33	18:33	19:33	5:23	9:33	13:33	17:33
813	Staňkovice	↓	5:39	6:27	7:39	9:39	11:39	13:39	14:39	15:39	16:39	17:39	18:39	19:39	5:29	9:39	13:39	17:39
901	Žatec,Lounská	↓	5:41	6:29	7:41	9:41	11:41	13:41	14:41	15:41	16:41	17:41	18:41	19:41	5:31	9:41	13:41	17:41
901	Žatec,žel.st.	příj.	5:45	6:33	7:45	9:45	11:45	13:45	14:45	15:45	16:45	17:45	18:45	19:45	5:35	9:45	13:45	17:45
	⇨ R25 Most		*6:01*		*8:01*		*12:01*	*14:01*		*16:01*		*18:01*		*20:01*		7 1 10:01	*14:01*	*18:01*
	⇨ R25 Plzeň		*5:50*		*7:53*	*9:53*		*13:53*		*15:53*		*17:53*		*19:53*		*9:53*	*13:53*	*17:53*
901	Žatec,žel.st.	odj.	5:45	6:33	7:45	9:45	11:45	13:45	14:45	15:45	16:45	17:45	18:45	19:45	5:35	9:45	13:45	17:45
901	Žatec,u plynárny	↓	5:46	6:34	7:46	9:46	11:46	13:46	14:46	15:46	16:46	17:46	18:46	19:46	5:36	9:46	13:46	17:46
901	**Žatec,aut.nádr.**	↓	**5:47**	**6:35**	**7:47**	**9:47**	**11:47**	**13:47**	**14:47**	**15:47**	**16:47**	**17:47**	**18:47**	**19:47**	**5:37**	**9:47**	**13:47**	**17:47**
901	**Žatec,sokolovna**	**příj.**			**7:49**													

Poznámky

⇨ spoje navazující na linku 734
⌇ spoj jede po jiné trase
⚒ jede v pracovních dnech
⑥ jede v sobotu
† jede v neděli a ve státem uznávané svátky
7 1 jede od 1.5. do 12.9.

Linka č. 562734 Louny-Postoloprty-Žatec
Všeobecné informace: , Centrální dispečink DÚK: 475 657 657, www.dopravauk.cz
Přepravu zajišťuje: Dopravní společnost ÚK, p.o., Velká Hradební 3118/48, 400 02 Ústí nad Labem, info@ds-uk.cz, www.ds-uk.cz
Na lince platí jednotný tarif a smluvní přepravní podmínky Dopravy Ústeckého kraje. Informace jsou k dispozici ve vozidlech na lince.

Děkujeme, že využíváte služeb Dopravy Ústeckého kraje
www.dopravauk.cz

738 Žatec-Lišany-Postoloprty



DOPRAVA ÚSTECKÉHO KRAJE

Platí od 1.2.2021 do 11.12.2021

Zóna	ZASTÁVKA		PRACOVNÍ DNY		
			101 ⚒	103 ⚒54	105 ⚒
901	**Žatec,aut.nádr.**	**odj.**	**9:30**	**13:30**	**15:30**
901	Žatec,u plynárny		9:31	13:31	15:31
901	Žatec,žel.st.		9:32	13:32	15:32
901	Žatec,sokolovna		⌇	⌇	⌇
901	Žatec,Lučanská		⌇	⌇	⌇
901	Žatec,Havlíčkovo nám.		⌇	⌇	⌇
901	Žatec,Bonex		⌇	⌇	⌇
901	Žatec,Mostecká		⌇	⌇	⌇
901	Žatec,Lounská		9:36	13:36	15:36
813	Staňkovice		9:38	13:38	15:38
813	Staňkovice,Tvršice		9:41	13:41	15:41
813	Staňkovice,Selibice		9:46	13:46	15:46
814	Postoloprty,Dolejší Hůrky		9:48	13:48	15:48
814	Lišany		9:50	13:50	15:50
814	Lišany,záv.		9:52	13:52	15:52
811	Postoloprty,Levonice		9:55	⌇	15:55
811	Postoloprty,sídliště		9:59	13:56	15:59
811	Postoloprty,žel.st.		10:00	13:57	16:00
811	Postoloprty,nákup.stř.		10:01	13:58	16:01
811	**Postoloprty**	**příj.**	**10:03**	**14:00**	**16:03**

Poznámky

⌇ spoj jede po jiné trase

⚒ jede v pracovních dnech

54 nejede od 22.2. do 28.2., 1.4., od 1.7. do 31.8., 27.10. a 28.10.

Linka č. 562738 Žatec-Lišany-Postoloprty

Všeobecné informace: , Centrální dispečink DÚK: 475 657 657, www.dopravauk.cz

Přepravu zajišťuje: Dopravní společnost ÚK, p.o., Velká Hradební 3118/48, 400 02 Ústí nad Labem, info@ds-uk.cz, www.ds-uk.cz

Na lince platí jednotný tarif a smluvní přepravní podmínky Dopravy Ústeckého kraje. Informace jsou k dispozici ve vozidlech na lince.

Děkujeme, že využíváte služeb Dopravy Ústeckého kraje www.dopravauk.cz





738 Postoloprty-Lišany-Žatec

DOPRAVA ÚSTECKÉHO KRAJE

Platí od 1.2.2021 do 11.12.2021

Zóna	ZASTÁVKA		PRACOVNÍ DNY		
			102 ⚒	104 ⚒	106 ⚒54
811	**Postoloprty**	**odj.**		**7:00**	**14:55**
811	Postoloprty,nákup.stř.	↓		7:02	14:57
811	Postoloprty,žel.st.	↓		7:03	14:58
811	Postoloprty,sídliště	↓		7:04	14:59
811	Postoloprty,Levonice	↓		7:08	⟩
814	Lišany,záv.	↓		7:11	15:03
814	Lišany	↓		7:13	15:05
814	Postoloprty,Dolejší Hůrky	↓		7:15	15:07
813	Staňkovice,Selibice	↓		7:17	15:09
813	**Staňkovice,Tvršice**	↓	**4:50**	**7:22**	**15:14**
813	Staňkovice	příj.	4:53	7:25	15:17
813	Staňkovice	odj.	4:53	7:28	15:17
901	Žatec,Lounská	↓	4:55	7:30	15:19
901	Žatec,Mostecká	↓	⟩	7:32	⟩
901	Žatec,Bonex	↓	⟩	7:33	⟩
901	Žatec,Havlíčkovo nám.	↓	⟩	7:34	⟩
901	Žatec,Lučanská	↓	⟩	7:36	⟩
901	Žatec,sokolovna	↓	⟩	7:38	⟩
901	Žatec,žel.st.	↓	4:59	⟩	15:23
901	Žatec,u plynárny	↓	5:00	⟩	15:24
901	**Žatec,aut.nádr.**	**příj.**	**5:01**	**7:40**	**15:25**

Poznámky

⟩ spoj jede po jiné trase

⚒ jede v pracovních dnech

54 nejede od 22.2. do 28.2., 1.4., od 1.7. do 31.8., 27.10. a 28.10.

Linka č. 562738 Postoloprty-Lišany-Žatec

Všeobecné informace: , Centrální dispečink DÚK: 475 657 657, www.dopravauk.cz

Přepravu zajišťuje: Dopravní společnost ÚK, p.o., Velká Hradební 3118/48, 400 02 Ústí nad Labem, info@ds-uk.cz, www.ds-uk.cz

Na lince platí jednotný tarif a smluvní přepravní podmínky Dopravy Ústeckého kraje. Informace jsou k dispozici ve vozidlech na lince.

Děkujeme, že využíváte služeb Dopravy Ústeckého kraje www.dopravauk.cz

739 Žatec-Lipno-Louny

DOPRAVA ÚSTECKÉHO KRAJE

Platí od 1.2.2021 do 11.12.2021

Zóna	ZASTÁVKA		PRACOVNÍ DNY													SOBOTA + NEDĚLE		
			101 ⚒	103 ⚒	105 ⚒	107 ⚒	109 ⚒	111 ⚒	113 ⚒	115 ⚒	117 ⚒	119 ⚒	121 ⚒	123 ⚒	125 ⚒	151 ⑥†	153 ⑥†	155 ⑥†
	↓ R25 od Most															*7:50*	71 11:50	*15:50*
	↓ R25 od Plzeň															*7:58*	*11:58*	*15:58*
901	**Žatec,žel.st.**	**odj.**														**8:10**	**12:10**	**16:10**
901	Žatec,u plynárny	↓														8:11	12:11	16:11
901	**Žatec,aut.nádr.**	**příj.**														**8:12**	**12:12**	**16:12**
	↓ 732 od Chomutov			*5:25*	*6:25*	*7:25*	*9:25*	*11:25*	56 12:25	*13:25*	*14:25*	*15:25*	*16:25*	*17:25*	*18:25*			
	↓ 733 od Most			*5:29*	*6:26*		*9:26*	*11:26*		*13:26*	*14:26*	*15:26*	*16:26*	*17:26*				
	↓ 744 od Blatno								*12:27*		*14:27*		*16:27*					
	↓ 745 od Lubenec			*5:23*	*6:27*	*7:24*	*9:27*	*11:27*		*13:27*		*15:27*		*17:27*				
	↓ 753 od Prunéřov			*5:13*	*6:23*	*7:25*	*9:23*	*11:23*		*13:23*	*14:23*	*15:23*	*16:23*	*17:23*	*18:23*			
901	**Žatec,aut.nádr.**	**odj.**	**4:32**	**5:32**	**6:32**	**7:32**	**9:32**	**11:32**	**12:32**	**13:32**	**14:32**	**15:32**	**16:32**	**17:32**	**18:32**	**8:12**	**12:12**	**16:12**
901	Žatec,u hřbitova		4:34	5:34	6:34	7:34	9:34	11:34	12:34	13:34	14:34	15:34	16:34	17:34	18:34	8:14	12:14	16:14
901	Žatec,Trnovany		4:38	5:38	6:38	7:38	9:38	11:38	12:38	13:38	14:38	15:38	16:38	17:38	18:38	8:18	12:18	16:18
846	Lipno,Drahomyšl		⌇	⌇	⌇	⌇	⌇	⌇	⌇	⌇	⌇	⌇	⌇	⌇	⌇	⌇	⌇	⌇
844	Liběšice,Dobříčany,rozc.		4:40	5:40	6:40	7:40	9:40	11:40	12:40	13:40	14:40	15:40	16:40	17:40	18:40	8:20	12:20	16:20
844	Liběšice		4:43	5:43	6:43	7:43	9:43	11:43	12:43	13:43	14:43	15:43	16:43	17:43	18:43	8:22	12:22	16:22
844	Liběšice,Dubčany		4:45	5:45	6:45	7:45	9:45	11:45	12:45	13:45	14:45	15:45	16:45	17:45	18:45	8:24	12:24	16:24
845	Tuchořice,samota		4:47	5:47	6:47	7:47	9:47	11:47	12:47	13:47	14:47	15:47	16:47	17:47	18:47	8:26	12:26	16:26
845	Tuchořice,škola		4:49	5:49	6:49	7:49	9:49	11:49	12:49	13:49	14:49	15:49	16:49	17:49	18:49	8:28	12:28	16:28
845	Tuchořice	↓	4:50	5:50	6:50	7:50	9:50	11:50	12:50	13:50	14:50	15:50	16:50	17:50	18:50	8:29	12:29	16:29
846	Lipno	příj.	4:53	5:53	6:53	7:53	9:53	11:53	12:53	13:53	14:53	15:53	16:53	17:53	18:53	8:32	12:32	16:32
846	Lipno	odj.	4:53	5:53	6:58	7:53	9:53	11:53	12:53	13:53	14:53	15:53	16:53	17:53	18:53	8:32	12:32	16:32
846	Lipno,Lipenec	příj.	4:57	5:57	7:02	7:57	9:57	11:57	12:57	13:57	14:57	15:57	16:57	17:57	18:57	8:36	12:36	16:36
	⇨ 717 Tuchořice								*13:06*		*15:06*							
	↓ 717 od Tuchořice				*6:56*						*14:49*							
846	Lipno,Lipenec	odj.	4:57	5:57	7:02	7:57	9:57	11:57	12:57	13:57	14:57	15:57	16:57	17:57	18:57	8:36	12:36	16:36
841	Jimlín,Zeměchy		5:02	6:02	7:07	8:02	10:02	12:02	13:02	14:02	15:02	16:02	17:02	18:02	19:02	8:40	12:40	16:40
801	Louny,ČSAD		5:07	6:07	7:12	8:07	10:07	12:07	13:07	14:07	15:07	16:07	17:07	18:07	19:07	8:44	12:44	16:44
801	Louny,Luna		5:09	6:09	7:14	8:09	10:09	12:09	13:09	14:09	15:09	16:09	17:09	18:09	19:09	8:46	12:46	16:46
801	Louny,Osvoboditelů		5:12	6:12	7:17	8:12	10:12	12:12	13:12	14:12	15:12	16:12	17:12	18:12	19:12	8:48	12:48	16:48
801	**Louny,aut.nádr.**		⌇	⌇	⌇	⌇	⌇	⌇	⌇	⌇	⌇	⌇	⌇	⌇	**19:13**	**8:49**	**12:49**	**16:49**
801	Louny,Zahradní město		|	|	|	|	|	|	|	|	|	|	|					
801	Louny,Riegrova		5:14	6:14	7:19	8:14	10:14	12:14	13:14	14:14	15:14	16:14	17:14	18:14				
801	**Louny,žel.st.**	**příj.**	**5:15**	**6:15**	**7:20**	**8:15**	**10:15**	**12:15**	**13:15**	**14:15**	**15:15**	**16:15**	**17:15**	**18:15**				
	⇨ U12 Osek		*5:21*	*6:21*	*7:40*	*8:21*	*10:21*	*12:21*	*13:21*	*14:21*	*15:21*	*16:21*	*17:21*	*18:21*				

Poznámky

⇨ spoje navazující na linku 739
↓ přípojné spoje na linku 739
\| spoj zastávkou projíždí
⌇ spoj jede po jiné trase
⚒ jede v pracovních dnech
⑥ jede v sobotu
† jede v neděli a ve státem uznávané svátky
56 nejede 1.4., od 1.7. do 31.8., 27.10. a 29.10.
71 jede od 1.5. do 12.9.

Linka č. 562739 Žatec-Lipno-Louny
Všeobecné informace: , Centrální dispečink DÚK: 475 657 657, www.dopravauk.cz
Přepravu zajišťuje: Dopravní společnost ÚK, p.o., Velká Hradební 3118/48, 400 02 Ústí nad Labem, info@ds-uk.cz, www.ds-uk.cz
Na lince platí jednotný tarif a smluvní přepravní podmínky Dopravy Ústeckého kraje. Informace jsou k dispozici ve vozidlech na lince.

Děkujeme, že využíváte služeb
Dopravy Ústeckého kraje
www.dopravauk.cz

739 Louny-Lipno-Žatec

DOPRAVA ÚSTECKÉHO KRAJE

Platí od 1.2.2021 do 11.12.2021

Zóna	ZASTÁVKA		PRACOVNÍ DNY														SOBOTA + NEDĚLE		
			102 ⚒	104 ⚒	106 ⚒	108 ⚒	110 ⚒	112 ⚒	114 ⚒	116 ⚒	118 ⚒	120 ⚒	122 ⚒	124 ⚒	126 ⚒	128 ⚒	152 ⑥†	154 ⑥†	156 ⑥†
	↓ U12 od Osek			*5:33*	*6:33*		*7:33*	*9:33*	*11:33*	*12:33*	*13:33*	*14:33*	*15:33*	*16:33*	*17:33*	*18:33*			
801	**Louny,žel.st.**	**odj.**		**5:40**	**6:40**		**7:40**	**9:40**	**11:40**	**12:40**	**13:40**	**14:40**	**15:40**	**16:40**	**17:40**	**18:40**			
801	Louny,Riegrova	↓		5:41	6:41		7:41	9:41	11:41	12:41	13:41	14:41	15:41	16:41	17:41	18:41			
801	Louny,Zahradní město	↓		5:42	6:42		7:42	9:42	11:42	12:42	13:42	14:42	15:42	16:42	17:42	18:42			
801	**Louny,aut.nádr.**	**příj.**		**5:45**	**6:45**		**7:45**	**9:45**	**11:45**	**12:45**	**13:45**	**14:45**	**15:45**	**16:45**	**17:45**	**18:45**			
801	**Louny,aut.nádr.**	**odj.**	**4:41**	**5:46**	**6:48**	**7:20**	**7:46**	**9:46**	**11:46**	**12:46**	**13:46**	**14:46**	**15:46**	**16:46**	**17:46**	**18:46**	**7:05**	**11:05**	**15:05**
801	Louny,Osvoboditelů	↓	|	|	|	|	|	|	|	|	|	|	|	|	|	|	|	|
801	Louny,Luna	↓	4:44	5:49	6:51	7:23	7:49	9:49	11:49	12:49	13:49	14:49	15:49	16:49	17:49	18:49	7:08	11:08	15:08
801	Louny,ČSAD	↓	4:46	5:51	6:53	7:25	7:51	9:51	11:51	12:51	13:51	14:51	15:51	16:51	17:51	18:51	7:10	11:10	15:10
841	Jimlín,Zeměchy	↓	4:51	5:56	6:58	7:30	7:56	9:56	11:56	12:56	13:56	14:56	15:56	16:56	17:56	18:56	7:14	11:14	15:14
846	Lipno,Lipenec	příj.	4:55	6:00	7:02	7:34	8:00	10:00	12:00	13:00	14:00	15:00	16:00	17:00	18:00	19:00	7:18	11:18	15:18
	⇨ 717 Tuchořice									*13:06*		*15:06*							
	↓ 717 od Tuchořice				*6:56*							*14:49*							
846	Lipno,Lipenec	odj.	4:55	6:00	7:02	7:34	8:00	10:00	12:00	13:00	14:00	15:00	16:00	17:00	18:00	19:00	7:18	11:18	15:18
846	Lipno	↓	4:59	6:04	7:06	⌇	8:04	10:04	12:04	13:04	14:04	15:04	16:04	17:04	18:04	19:04	7:22	11:22	15:22
845	Tuchořice	příj.	5:03	6:08	7:10	⌇	8:08	10:08	12:08	13:08	14:08	15:08	16:08	17:08	18:08	19:08	7:26	11:26	15:26
845	Tuchořice	odj.	5:04	6:09	7:13	⌇	8:09	10:09	12:09	13:09	14:09	15:09	16:09	17:09	18:09	19:08	7:26	11:26	15:26
845	Tuchořice,škola	↓	5:05	6:10	7:14	⌇	8:10	10:10	12:10	13:10	14:10	15:10	16:10	17:10	18:10	19:09	7:27	11:27	15:27
845	Tuchořice,samota	↓	5:07	6:12	7:16	⌇	8:12	10:12	12:12	13:12	14:12	15:12	16:12	17:12	18:12	19:11	7:29	11:29	15:29
844	Liběšice,Dubčany	↓	5:09	6:14	7:18	⌇	8:14	10:14	12:14	13:14	14:14	15:14	16:14	17:14	18:14	19:13	7:31	11:31	15:31
844	Liběšice	↓	5:11	6:16	7:20	⌇	8:16	10:16	12:16	13:16	14:16	15:16	16:16	17:16	18:16	19:15	7:33	11:33	15:33
844	Liběšice,Dobříčany,rozc.	↓	5:13	6:18	7:22	⌇	8:18	10:18	12:18	13:18	14:18	15:18	16:18	17:18	18:18	19:17	7:35	11:35	15:35
846	Lipno,Drahomyšl	↓	⌇	⌇	⌇	7:39	⌇	⌇	⌇	⌇	⌇	⌇	⌇	⌇	⌇	⌇	⌇	⌇	⌇
901	Žatec,Trnovany	↓	5:15	6:20	7:24	7:43	8:20	10:20	12:20	13:20	14:20	15:20	16:20	17:20	18:20	19:19	7:37	11:37	15:37
901	Žatec,u hřbitova	↓	5:19	6:24	7:28	7:47	8:24	10:24	12:24	13:24	14:24	15:24	16:24	17:24	18:24	19:23	7:41	11:41	15:41
901	**Žatec,aut.nádr.**	**příj.**	**5:21**	**6:26**	**7:30**	**7:49**	**8:26**	**10:26**	**12:26**	**13:26**	**14:26**	**15:26**	**16:26**	**17:26**	**18:26**	**19:25**	**7:43**	**11:43**	**15:43**
	⇨ 732 Chomutov		*5:35*	*6:35*			*8:35*	*10:35*	*12:35*	*13:35*	*14:35*	*15:35*	*16:35*	*17:35*	*18:35*				
	⇨ 733 Most		*5:34*	*6:34*	*7:34*		*8:34*	*10:34*	*12:34*		*14:31*	*15:34*	*16:34*						
	⇨ 744 Blatno				*7:33*					*13:33*		*15:33*		*17:33*					
	⇨ 745 Lubenec		*5:33*	*6:33*			*8:33*	*10:33*	*12:33*		*14:33*		*16:33*		*18:33*	*19:33*			
	⇨ 753 Prunéřov		*5:33*	*6:35*			*8:33*	*10:33*	*12:33*	*13:33*	*14:33*	*15:33*	*16:33*	*17:33*	*18:33*				
901	**Žatec,aut.nádr.**	**odj.**															**7:43**	**11:43**	**15:43**
901	Žatec,u plynárny	↓															7:44	11:44	15:44
901	**Žatec,žel.st.**	**příj.**															**7:45**	**11:45**	**15:45**
	⇨ R25 Most																*8:01*	*12:01*	*16:01*
	⇨ R25 Plzeň																*7:53*	7/1 11:53	*15:53*

Poznámky

⇨ spoje navazující na linku 739
↓ přípojné spoje na linku 739
| spoj zastávkou projíždí
⌇ spoj jede po jiné trase
⚒ jede v pracovních dnech
⑥ jede v sobotu
† jede v neděli a ve státem uznávané svátky
7/1 jede od 1.5. do 12.9.

Linka č. 562739 Louny-Lipno-Žatec
Všeobecné informace: , Centrální dispečink DÚK: 475 657 657, www.dopravauk.cz
Přepravu zajišťuje: Dopravní společnost ÚK, p.o., Velká Hradební 3118/48, 400 02 Ústí nad Labem, info@ds-uk.cz, www.ds-uk.cz
Na lince platí jednotný tarif a smluvní přepravní podmínky Dopravy Ústeckého kraje. Informace jsou k dispozici ve vozidlech na lince.

Děkujeme, že využíváte služeb Dopravy Ústeckého kraje
www.dopravauk.cz

741 Žatec-Kounov-Pnětluky



DOPRAVA ÚSTECKÉHO KRAJE

Platí od 1.2.2021 do 11.12.2021

Zóna	ZASTÁVKA		PRACOVNÍ DNY								
			101 ⚒56	103 ⚒46	115 ⚒	107 ⚒46	105 ⚒56	111 ⚒46	109 ⚒56	117 ⚒	113 ⚒
901	**Žatec,aut.nádr.**	**odj.**	**5:50**	**6:05**	**10:05**	**12:05**	**12:05**	**15:05**	**15:05**	**17:05**	**18:20**
901	Žatec,u hřbitova		5:52	6:07	10:07	12:07	12:07	15:07	15:07	17:07	18:22
901	Žatec,Trnovany		5:56	6:11	10:11	12:11	12:11	15:11	15:11	17:11	18:26
844	Liběšice,Dobříčany		⟨	⟨	10:14	12:14	12:14	15:14	15:14	17:14	18:29
844	Liběšice,Dobříčany,rozc.		5:58	6:13	|	|	|	|	|	|	|
844	Liběšice		6:01	6:16	10:17	12:17	12:17	15:17	15:17	17:17	18:32
844	Liběšice,Kluček		⟨	⟨	10:20	12:20	12:20	15:20	15:20	17:20	18:35
844	Liběšice,Líčkov,Školní		⟨	⟨	10:23	12:23	12:23	15:23	15:23	17:23	18:38
844	Liběšice,Líčkov		⟨	⟨	10:24	12:24	12:24	15:24	15:24	17:24	18:39
839	Tuchořice,Třeskonice		6:06	6:21	10:28	12:28	12:28	15:28	15:28	17:28	18:43
839	Tuchořice,Třeskonice,háj.		6:08	6:23	10:30	12:30	12:30	15:30	15:30	17:30	18:45
839	Tuchořice,Třeskonice,výhledy		6:10	6:25	10:32	12:32	12:32	15:32	15:32	17:32	18:47
839	Tuchořice,Nečemice,osada		6:12	6:27	10:34	12:34	12:34	15:34	15:34	17:34	18:49
839	**Tuchořice,Nečemice**		**6:14**	**6:29**	**10:36**	**12:36**	**12:36**	**15:36**	**15:36**	**17:36**	**18:51**
832	Kounov,rozc.háj.		6:18				12:40		15:40		
832	Kounov,rozc.		6:20				12:42		15:42		
832	Kounov,škola		6:22				12:44		15:44		
832	Kounov		⟨				12:45		15:45		
831	Mutějovice,K Nádraží		⟨				12:49		15:49		
831	Mutějovice,Lhota p.Džbánem		⟨				12:51		15:51		
831	Domoušice,Filipov		⟨				12:54		15:54		
831	Domoušice		⟨				12:56		15:56		
831	Domoušice,žel.st.		⟨				12:57		15:57		
833	Pnětluky,háj.		6:28				13:01		16:01		
833	**Pnětluky**	**příj.**	**6:30**				**13:03**		**16:03**		

Poznámky

| spoj zastávkou projíždí

⟨ spoj jede po jiné trase

⚒ jede v pracovních dnech

46 jede 1.4., od 1.7. do 31.8., 27.10. a 29.10.

56 nejede 1.4., od 1.7. do 31.8., 27.10. a 29.10.

Linka č. 562741 Žatec-Kounov-Pnětluky
Všeobecné informace: , Centrální dispečink DÚK: 475 657 657, www.dopravauk.cz
Přepravu zajišťuje: Dopravní společnost ÚK, p.o., Velká Hradební 3118/48, 400 02 Ústí nad Labem, info@ds-uk.cz, www.ds-uk.cz
Na lince platí jednotný tarif a smluvní přepravní podmínky Dopravy Ústeckého kraje. Informace jsou k dispozici ve vozidlech na lince.

Děkujeme, že využíváte služeb
Dopravy Ústeckého kraje
www.dopravauk.cz

741 Pnětluky-Kounov-Žatec

DOPRAVA ÚSTECKÉHO KRAJE

Platí od 1.2.2021 do 11.12.2021

Zóna	ZASTÁVKA		PRACOVNÍ DNY								
			102 ⚒	106 ⚒46	104 ⚒56	116 ⚒	108 ⚒46	110 ⚒56	112 ⚒46	114 ⚒56	118 ⚒
833	**Pnětluky**	**odj.**			**6:34**			**13:03**		**16:03**	
833	Pnětluky,háj.				6:36			13:05		16:05	
831	Domoušice,žel.st.				6:40			⌇		⌇	
831	Domoušice				6:43			⌇		⌇	
831	Domoušice,Filipov				6:45			⌇		⌇	
831	Mutějovice,Lhota p.Džbánem				6:47			⌇		⌇	
831	Mutějovice,K Nádraží				6:49			⌇		⌇	
832	Kounov				6:53			⌇		⌇	
832	Kounov,škola				6:54			13:11		16:11	
832	Kounov,rozc.				6:56			13:13		16:13	
832	Kounov,rozc.háj.				6:58			13:15		16:15	
839	**Tuchořice,Nečemice**		**4:39**	**7:02**	**7:02**	**10:49**	**13:19**	**13:19**	**16:19**	**16:19**	**17:37**
839	Tuchořice,Nečemice,osada		4:41	7:04	7:04	10:51	13:21	13:21	16:21	16:21	17:39
839	Tuchořice,Třeskonice,výhledy		4:43	7:06	7:06	10:53	13:23	13:23	16:23	16:23	17:41
839	Tuchořice,Třeskonice,háj.		4:45	7:08	7:08	10:55	13:25	13:25	16:25	16:25	17:43
839	Tuchořice,Třeskonice		4:47	7:10	7:10	10:57	13:27	13:27	16:27	16:27	17:45
844	Liběšice,Líčkov		4:51	7:14	7:14	11:01	13:31	13:31	16:31	16:31	⌇
844	Liběšice,Líčkov,Školní		4:52	7:15	7:15	11:02	13:32	13:32	16:32	16:32	⌇
844	Liběšice,Kluček		4:55	7:18	7:18	11:05	13:35	13:35	16:35	16:35	⌇
844	Liběšice	příj.	4:58	7:21	7:21	11:08	13:38	13:38	16:38	16:38	17:51
844	Liběšice	odj.	4:58	7:23	7:23	11:08	13:38	13:38	16:38	16:38	17:51
844	Liběšice,Dobříčany,rozc.		|	|	|	|	|	|	16:41	16:41	17:53
844	Liběšice,Dobříčany		5:03	7:28	7:28	11:13	13:43	13:43	⌇	⌇	⌇
901	Žatec,Trnovany		5:06	7:31	7:31	11:16	13:46	13:46	16:43	16:43	17:55
901	Žatec,u hřbitova		5:10	7:35	7:35	11:20	13:50	13:50	16:47	16:47	17:59
901	**Žatec,aut.nádr.**	**příj.**	**5:12**	**7:37**	**7:37**	**11:22**	**13:52**	**13:52**	**16:49**	**16:49**	**18:01**
	⇨ 733 Most				*7:39*						

Poznámky

⇨ spoje navazující na linku 741

\| spoj zastávkou projíždí

⌇ spoj jede po jiné trase

⚒ jede v pracovních dnech

46 jede 1.4., od 1.7. do 31.8., 27.10. a 29.10.

56 nejede 1.4., od 1.7. do 31.8., 27.10. a 29.10.

Linka č. 562741 Pnětluky-Kounov-Žatec

Všeobecné informace: , Centrální dispečink DÚK: 475 657 657, www.dopravauk.cz

Přepravu zajišťuje: Dopravní společnost ÚK, p.o., Velká Hradební 3118/48, 400 02 Ústí nad Labem, info@ds-uk.cz, www.ds-uk.cz

Na lince platí jednotný tarif a smluvní přepravní podmínky Dopravy Ústeckého kraje. Informace jsou k dispozici ve vozidlech na lince.

Děkujeme, že využíváte služeb Dopravy Ústeckého kraje www.dopravauk.cz

PŘÍLOHA 1

VYMEZENÍ LINEK A SPOJŮ

ČÁST 1A

JÍZDNÍ ŘÁDY

OBLAST

Lovosice-Louny

660 Lovosice-Třebenice-Třebívlice-Libčeves-Most

DOPRAVA ÚSTECKÉHO KRAJE

Doprava Ústeckého kraje

~~**Platí od 14.6.2020**~~
Platí od 13.12.2020

Linka 552660: Přepravu zajišťuje: Dopravní společnost ÚK, p.o.,Velká Hradební 3118/48,400 02 Ústí nad Labem

PRACOVNÍ DNY

Číslo spoje:	101	103	105	107	109	111	113	115	117	119	121	123	125	127	127	129	129	131	131	133	133
Zóna Zastávka	⚒	⚒	⚒	⚒	⚒	⚒	⚒	⚒	⚒	⚒	⚒	⚒	⚒	⚒	⚒31	⚒	⚒31	⚒	⚒31	⚒	⚒31
701 Lovosice,záv.1			**6:02**							**14:02**				~~**18:02**~~	**18:02**					~~**22:02**~~	**22:02**
701 Lovosice,aut.nádr.		~~**5:05**~~	**6:05**	~~**8:05**~~	~~**9:05**~~	~~**10:05**~~	~~**11:05**~~	~~**12:05**~~	~~**13:05**~~	~~**14:05**~~	~~**15:05**~~	~~**16:05**~~	~~**17:05**~~	~~**18:05**~~	~~**18:05**~~	~~**19:05**~~	~~**19:05**~~	~~**20:05**~~	~~**20:05**~~	~~**22:05**~~	~~**22:05**~~
701 Lovosice,kostel		5:07	6:07	8:07	9:07	10:07	11:07	12:07	13:07	14:07	15:07	16:07	17:07	~~18:07~~	18:07	~~19:07~~	19:07	~~20:07~~	20:07	~~22:07~~	22:07
701 Lovosice,centrum		~~**5:09**~~	**6:09**	~~**8:09**~~	~~**9:09**~~	~~**10:09**~~	~~**11:09**~~	~~**12:09**~~	~~**13:09**~~	~~**14:09**~~	~~**15:09**~~	~~**16:09**~~	~~**17:09**~~	~~**18:09**~~	~~**18:09**~~	~~**19:09**~~	~~**19:09**~~	~~**20:09**~~	~~**20:09**~~	~~**22:09**~~	~~**22:09**~~
701 Lovosice,Průmyslová		5:11	6:11	⟆	⟆	⟆	⟆	⟆	13:11	⟆	⟆	⟆	⟆	⟆	⟆	⟆	⟆	⟆	⟆	~~22:11~~	22:11
715 Sulejovice		5:13	6:13	8:13	|	|	11:13	12:13	13:13	|	|	|	|	|	|	~~19:13~~	19:13	|	|	~~22:13~~	22:13
711 Čížkovice,hl.sil.		5:15	6:15	8:15	|	|	11:15	12:15	13:15	|	|	|	|	|	|	~~19:15~~	19:15	|	|	~~22:15~~	22:15
732 Jenčice		5:17	6:17	8:17	|	|	11:17	12:17	13:17	|	|	|	|	|	|	~~19:17~~	19:17	|	|	~~22:17~~	22:17
731 Třebenice,váha		**5:19**	**6:19**	**8:19**	**9:19**	**10:19**	**11:19**	**12:19**	**13:19**	**14:19**	**15:19**	**16:19**	**17:19**	~~**18:19**~~	**18:19**	~~**19:19**~~	**19:19**	~~**20:19**~~	**20:19**	~~**22:19**~~	**22:19**
731 Třebenice,nám.		5:20	6:20	8:20	9:20	10:20	11:20	12:20	13:20	14:20	15:20	16:20	17:20	~~18:20~~	18:20	~~19:20~~	19:20	~~20:20~~	20:20	~~22:20~~	22:20
731 Třebenice,Dlažkovická		|	|	|	|	|	|	|	|	|	|	|	|	|	|	|	|	|	|	|	|	|
733 Dlažkovice		5:25	6:25	8:25	9:25	10:25	11:25	12:25	13:25	14:25	15:25	16:25	17:25	~~18:25~~	18:25	~~19:25~~	19:25	~~20:25~~	20:25	~~22:24~~	22:24
734 Podsedice		5:28	6:28	8:28	9:28	10:28	11:28	12:28	13:28	14:28	15:28	16:28	17:28	~~18:28~~	18:28	~~19:28~~	19:28	~~20:28~~	20:28	~~22:27~~	22:27
734 Podsedice,rozc.1.0		5:30	6:30	8:30	9:30	10:30	11:30	12:30	13:30	14:30	15:30	16:30	17:30	~~18:30~~	18:30	~~19:30~~	19:30	~~20:30~~	20:30	~~22:29~~	22:29
751 Podsedice,Chrášťany,rozc.1.0		5:32	6:32	8:32	9:32	10:32	11:32	12:32	13:32	14:32	15:32	16:32	17:32	~~18:32~~	18:32	~~19:32~~	19:32	~~20:32~~	20:32	~~22:31~~	22:31
751 Třebívlice,Dřemčice,rozc.0.5		5:34	6:34	8:34	9:34	10:34	11:34	12:34	13:34	14:34	15:34	16:34	17:34	~~18:34~~	18:34	~~19:34~~	19:34	~~20:34~~	20:34	~~22:33~~	22:33
751 Třebívlice,rozc.0.5		5:35	6:35	8:35	9:35	10:35	11:35	12:35	13:35	14:35	15:35	16:35	17:35	~~18:35~~	18:35	~~19:35~~	19:35	~~20:35~~	20:35	~~22:34~~	22:34
751 Třebívlice,nám. příj.		**5:37**	**6:37**	**8:37**	**9:37**	**10:37**	**11:37**	**12:37**	**13:37**	**14:37**	**15:37**	**16:37**	**17:37**	~~**18:37**~~	**18:37**	~~**19:37**~~	**19:37**	~~**20:37**~~	**20:37**	~~**22:36**~~	**22:36**
751 Třebívlice,nám. odj.	**4:28**	**5:38**	**6:40**	**8:38**	**9:38**	**10:38**	**11:38**	**12:38**	**13:38**	**14:38**	**15:38**	**16:38**	**17:38**	~~**18:38**~~	**18:38**	~~**19:38**~~	**19:38**	~~**20:38**~~	**20:38**	~~**22:36**~~	**22:36**
753 Děčany,rozc.0.5	4:30	5:40	6:42	8:40	9:40	10:40	11:40	12:40	13:40	14:40	15:40	16:40	17:40	~~18:40~~	18:40	~~19:40~~	19:40	~~20:40~~	20:40	~~22:38~~	◖22:38
753 Děčany příj.	4:32	5:42	6:44	8:42	9:42	10:42	11:42	12:42	13:42	14:42	15:42	16:42	17:42	~~18:42~~	18:42	~~19:42~~	19:42	~~20:42~~	20:42	~~22:40~~	◖22:40
753 Děčany odj.	4:32	5:42	6:46	8:42	9:42	10:42	11:42	12:42	13:42	14:42	15:42	16:42	17:42	~~18:42~~	18:42	~~19:42~~	19:42	~~20:42~~	20:42	~~22:40~~	◖22:40
851 Libčeves,Hnojnice	4:35	5:45	6:49	8:45	9:45	10:45	11:45	12:45	13:45	14:45	15:45	16:45	17:45	~~18:45~~	18:45	~~19:45~~	19:45	~~20:45~~	20:45	~~22:43~~	◖22:43
851 Libčeves,Židovice	4:38	5:48	6:52	8:48	9:48	10:48	11:48	12:48	13:48	14:48	15:48	16:48	17:48	~~18:48~~	18:48	~~19:48~~	19:48	~~20:48~~	20:48	~~22:46~~	◖22:46
851 Libčeves příj.	**4:41**	**5:51**	**6:55**	**8:51**	**9:51**	**10:51**	**11:51**	**12:51**	**13:51**	**14:51**	**15:51**	**16:51**	**17:51**	~~**18:51**~~	**18:51**	~~**19:51**~~	**19:51**	~~**20:51**~~	**20:51**	~~**22:49**~~	◖**22:49**
851 Libčeves odj.	**4:41**	**5:51**	**6:56**	**8:51**		**10:51**		**12:51**	**13:51**	**14:51**	**15:51**	**16:51**	**17:51**	~~**18:51**~~	**18:51**					◖	◖
851 Libčeves,Hořenec,rozc.	4:44	5:54	6:59	8:54		10:54		12:54	13:54	14:54	15:54	16:54	17:54	~~18:54~~	18:54						
854 Kozly	4:47	5:57	7:02	8:57		10:57		12:57	13:57	14:57	15:57	16:57	17:57	~~18:57~~	18:57						
245 Bělušice,rozc.1.0	4:50	6:00	7:05	9:00		11:00		13:00	14:00	15:00	16:00	17:00	18:00	~~19:00~~	19:00						
245 Bělušice,Bedřichův Světec,rozc.	4:51	6:01	7:06	9:01		11:01		13:01	14:01	15:01	16:01	17:01	18:01	~~19:01~~	19:01						
246 Skršín,odb.	4:52	6:02	7:07	9:02		11:02		13:02	14:02	15:02	16:02	17:02	18:02	~~19:02~~	19:02						
203 Korozluky	4:54	6:04	7:09	9:04		11:04		13:04	14:04	15:04	16:04	17:04	18:04	~~19:04~~	19:04						
203 Korozluky,Sedlec	4:55	6:05	7:10	9:05		11:05		13:05	14:05	15:05	16:05	17:05	18:05	~~19:05~~	19:05						
201 Patokryje,lávka	4:57	6:07	7:12	9:07		11:07		13:07	14:07	15:07	16:07	17:07	18:07	~~19:07~~	19:07						
201 Obrnice,sídliště	4:58	6:08	7:13	9:08		11:08		13:08	14:08	15:08	16:08	17:08	18:08	~~19:08~~	19:08						
201 Obrnice,škola	4:59	6:09	7:14	9:09		11:09		13:09	14:09	15:09	16:09	17:09	18:09	~~19:09~~	19:09						
201 Most,nádraží příj.	**5:04**	**6:14**	**7:19**	**9:14**		**11:14**		**13:14**	**14:14**	**15:14**	**16:14**	**17:14**	**18:14**	~~**19:14**~~	**19:14**						
201 Most,nádraží odj.	**5:05**	**6:15**	**7:20**	**9:15**		**11:15**		**13:15**	**14:15**	**15:15**	**16:15**	**17:15**	**18:15**	~~**19:15**~~	**19:15**						
201 Most,Sever	5:07	6:17	7:22	9:17		11:17		13:17	14:17	15:17	16:17	17:17	18:17	~~19:17~~	19:17						
201 Most,Obchodní dům PRIOR	5:09	6:19	7:24	9:19		11:19		13:19	14:19	15:19	16:19	17:19	18:19	~~19:19~~	19:19						
201 Most,1.nám.	**5:10**	**6:20**	**7:25**	**9:20**		**11:20**		**13:20**	**14:20**	**15:20**	**16:20**	**17:20**	**18:20**	~~**19:20**~~	**19:20**						
Délka spoje 14.6.2020 [km]	*30,000*	*47,000*	*48,400*	*46,600*	*26,600*	*46,600*	*26,600*	*46,600*	*47,000*	*48,000*	*46,600*	*46,600*	*46,600*	*48,000*		*26,600*		*26,600*		*28,400*	
Délka spoje 13.12.2020 [km]	*30,000*	*47,000*	*48,400*	*46,600*	*26,600*	*46,600*	*26,600*	*46,600*	*47,000*	*48,000*	*46,600*	*46,600*	*46,600*		*48,000*		*26,600*		*26,600*		*28,400*

SOBOTA + NEDĚLE

Číslo spoje:	201	201	203	205	207	209	211	211	213	213	215	215	
Zóna Zastávka	⑥†	⑥†25	⑥†	⑥†	⑥†	⑥†	⑥†	⑥†24	⑥†	⑥†24	⑥†	⑥†24	
701 Lovosice,záv.1													
701 Lovosice,aut.nádr.	~~**6:05**~~	**6:05**	**8:05**	~~**10:05**~~	~~**12:05**~~	~~**14:05**~~	~~**16:05**~~	~~**16:05**~~	~~**18:05**~~	~~**18:05**~~	~~**20:05**~~	**20:05**	
701 Lovosice,kostel	~~6:07~~	6:07	8:07	~~10:07~~	~~12:07~~	~~14:07~~	~~16:07~~	~~16:07~~	~~18:07~~	~~18:07~~	~~20:07~~	20:07	
701 Lovosice,centrum	~~**6:09**~~	**6:09**	**8:09**	~~**10:09**~~	~~**12:09**~~	~~**14:09**~~	~~**16:09**~~	~~**16:09**~~	~~**18:09**~~	~~**18:09**~~	~~**20:09**~~	**20:09**	
701 Lovosice,Průmyslová	⟆	⟆	⟆	⟆	⟆	⟆	⟆	⟆	⟆	⟆	⟆	⟆	
715 Sulejovice	~~6:13~~	6:13	8:13	~~10:13~~	~~12:13~~	~~14:13~~	~~16:13~~	~~16:13~~	~~18:13~~	~~18:13~~	~~20:13~~	20:13	
711 Čížkovice,hl.sil.	~~6:15~~	6:15	8:15	~~10:15~~	~~12:15~~	~~14:15~~	~~16:15~~	~~16:15~~	~~18:15~~	~~18:15~~	~~20:15~~	20:15	
732 Jenčice	~~6:17~~	6:17	8:17	~~10:17~~	~~12:17~~	~~14:17~~	~~16:17~~	~~16:17~~	~~18:17~~	~~18:17~~	~~20:17~~	20:17	
731 Třebenice,váha	~~**6:19**~~	**6:19**	**8:19**	~~**10:19**~~	~~**12:19**~~	~~**14:19**~~	~~**16:19**~~	~~**16:19**~~	~~**18:19**~~	~~**18:19**~~	~~**20:19**~~	**20:19**	
731 Třebenice,nám.	~~6:20~~	6:20	8:20	~~10:20~~	~~12:20~~	~~14:20~~	~~16:20~~	~~16:20~~	~~18:20~~	~~18:20~~	~~20:20~~	20:20	
731 Třebenice,Dlažkovická	|	|	|	|	|	|	|	|	|	|	|	|	
733 Dlažkovice	~~6:25~~	6:25	8:25	~~10:25~~	~~12:25~~	~~14:25~~	~~16:25~~	~~16:25~~	~~18:25~~	~~18:25~~	~~20:25~~	20:25	
734 Podsedice	~~6:28~~	6:28	8:28	~~10:28~~	~~12:28~~	~~14:28~~	~~16:28~~	~~16:28~~	~~18:28~~	~~18:28~~	~~20:28~~	20:28	
734 Podsedice,rozc.1.0	~~6:30~~	6:30	8:30	~~10:30~~	~~12:30~~	~~14:30~~	~~16:30~~	~~16:30~~	~~18:30~~	~~18:30~~	~~20:30~~	20:30	
751 Podsedice,Chrášťany,rozc.1.0	~~6:32~~	6:32	8:32	~~10:32~~	~~12:32~~	~~14:32~~	~~16:32~~	~~16:32~~	~~18:32~~	~~18:32~~	~~20:32~~	20:32	
751 Třebívlice,Dřemčice,rozc.0.5	~~6:34~~	6:34	8:34	~~10:34~~	~~12:34~~	~~14:34~~	~~16:34~~	~~16:34~~	~~18:34~~	~~18:34~~	~~20:34~~	20:34	
751 Třebívlice,rozc.0.5	~~6:35~~	6:35	8:35	~~10:35~~	~~12:35~~	~~14:35~~	~~16:35~~	~~16:35~~	~~18:35~~	~~18:35~~	~~20:35~~	20:35	
751 Třebívlice,nám. příj.	~~**6:37**~~	**6:37**	**8:37**	~~**10:37**~~	~~**12:37**~~	~~**14:37**~~	~~**16:37**~~	~~**16:37**~~	~~**18:37**~~	~~**18:37**~~	~~**20:37**~~	**20:37**	
751 Třebívlice,nám. odj.	~~**6:38**~~	**6:38**	**8:38**	~~**10:38**~~	~~**12:38**~~	~~**14:38**~~	~~**16:38**~~	**16:38**	~~**18:38**~~	~~**18:38**~~	~~**20:38**~~	**20:38**	
753 Děčany,rozc.0.5	~~6:40~~	6:40	8:40	~~10:40~~	~~12:40~~	~~14:40~~	~~16:40~~	16:40	~~18:40~~	18:40	~~20:40~~	20:40	
753 Děčany příj.	~~6:42~~	6:42	8:42	~~10:42~~	~~12:42~~	~~14:42~~	~~16:42~~	16:42	~~18:42~~	18:42	~~20:42~~	20:42	
753 Děčany odj.	~~6:42~~	6:42	8:42	~~10:42~~	~~12:42~~	~~14:42~~	~~16:42~~	16:42	~~18:42~~	18:42	~~20:42~~	20:42	
851 Libčeves,Hnojnice	~~6:45~~	6:45	8:45	~~10:45~~	~~12:45~~	~~14:45~~	~~16:45~~	16:45	~~18:45~~	18:45	~~20:45~~	20:45	
851 Libčeves,Židovice	~~6:48~~	6:48	8:48	~~10:48~~	~~12:48~~	~~14:48~~	~~16:48~~	16:48	~~18:48~~	18:48	~~20:48~~	20:48	
851 Libčeves příj.	~~**6:51**~~	**6:51**	**8:51**	~~**10:51**~~	~~**12:51**~~	~~**14:51**~~	~~**16:51**~~	**16:51**	~~**18:51**~~	~~**18:51**~~	~~**20:51**~~	**20:51**	
851 Libčeves odj.	~~**6:51**~~	**6:51**	**8:51**	~~**10:51**~~	~~**12:51**~~	~~**14:51**~~	~~**16:51**~~	**16:51**	~~**18:51**~~	~~**18:51**~~	~~**20:51**~~	**20:51**	
851 Libčeves,Hořenec,rozc.	~~6:54~~	6:54	8:54	~~10:54~~	12:54	14:54	~~16:54~~	16:54	~~18:54~~	18:54	~~20:54~~	20:54	
854 Kozly	~~6:57~~	6:57	8:57	~~10:57~~	12:57	14:57	~~16:57~~	16:57	~~18:57~~	18:57	~~20:57~~	20:57	
245 Bělušice,rozc.1.0	~~7:00~~	7:00	9:00	11:00	13:00	15:00	~~17:00~~	17:00	~~19:00~~	19:00	~~21:00~~	21:00	
245 Bělušice,Bedřichův Světec,rozc.	~~7:01~~	7:01	9:01	11:01	13:01	15:01	~~17:01~~	17:01	~~19:01~~	19:01	~~21:01~~	21:01	
246 Skršín,odb.	~~7:02~~	7:02	9:02	11:02	13:02	15:02	~~17:02~~	17:02	~~19:02~~	19:02	~~21:02~~	21:02	
203 Korozluky	~~7:04~~	7:04	9:04	11:04	13:04	15:04	~~17:04~~	17:04	~~19:04~~	19:04	~~21:04~~	21:04	
203 Korozluky,Sedlec	~~7:05~~	7:05	9:05	11:05	13:05	15:05	~~17:05~~	17:05	~~19:05~~	19:05	~~21:05~~	21:05	
201 Patokryje,lávka	~~7:07~~	7:07	9:07	11:07	13:07	15:07	~~17:07~~	17:07	~~19:07~~	19:07	~~21:07~~	21:07	
201 Obrnice,sídliště	~~7:08~~	7:08	9:08	11:08	13:08	15:08	~~17:08~~	17:08	~~19:08~~	19:08	~~21:08~~	21:08	
201 Obrnice,škola	~~7:09~~	7:09	9:09	11:09	13:09	15:09	~~17:09~~	17:09	~~19:09~~	19:09	~~21:09~~	21:09	
201 Most,nádraží příj.	~~**7:14**~~	**7:14**	**9:14**	~~**11:14**~~	~~**13:14**~~	~~**15:14**~~	~~**17:14**~~	**17:14**	~~**19:14**~~	~~**19:14**~~	~~**21:14**~~	**21:14**	
201 Most,nádraží odj.	~~**7:15**~~	**7:15**	**9:15**	~~**11:15**~~	~~**13:15**~~	~~**15:15**~~	~~**17:15**~~	**17:15**	~~**19:15**~~	~~**19:15**~~	~~**21:15**~~	**21:15**	
201 Most,Sever	~~7:17~~	7:17	9:17	~~11:17~~	13:17	15:17	~~17:17~~	17:17	~~19:17~~	19:17	~~21:17~~	21:17	
201 Most,Obchodní dům PRIOR	~~7:19~~	7:19	9:19	~~11:19~~	13:19	15:19	~~17:19~~	17:19	~~19:19~~	19:19	~~21:19~~	21:19	
201 Most,1.nám.	~~**7:20**~~	**7:20**	**9:20**	~~**11:20**~~	~~**13:20**~~	~~**15:20**~~	~~**17:20**~~	**17:20**	~~**19:20**~~	~~**19:20**~~	~~**21:20**~~	**21:20**	
Délka spoje 14.6.2020 [km]	*46,600*		*46,600*	*46,600*	*46,600*	*46,600*	*46,600*		*46,600*		*46,600*		1055,600
Délka spoje 13.12.2020 [km]		*46,600*	*46,600*	*46,600*	*46,600*	*46,600*		*46,600*		*46,600*		*46,600*	1055,600

Vysvětlivky: Databáze (101, 201), Databáze (101, 201)

- \| spoj zastávkou projíždí
- ⟆ spoj jede po jiné trase
- ⚒ jede v pracovních dnech
- ⑥ jede v sobotu
- † jede v neděli a ve státem uznávané svátky
- 24 nejede 24.12.
- 25 nejede 25.12. a 1.1.
- 31 nejede 31.12.
- ◖ spoj zastavuje jen pro vystupování

660 Most-Libčeves-Třebívlice-Třebenice-Lovosice

DOPRAVA ÚSTECKÉHO KRAJE

Doprava Ústeckého kraje

~~**Platí od 14.6.2020**~~
Platí od 13.12.2020

Linka 552660: Přepravu zajišťuje: Dopravní společnost ÚK, p.o.,Velká Hradební 3118/48,400 02 Ústí nad Labem

PRACOVNÍ DNY

Číslo spoje:	102	104	106	108	110	112	114	116	118	120	122	124	126	128	130	132	132	134	134
Zóna Zastávka	⚒	⚒	⚒	⚒	⚒	⚒	⚒	⚒	⚒	⚒	⚒	⚒	⚒	⚒	⚒	⚒	⚒31	⚒	⚒31
201 Most,1.nám.			**5:34**	**6:26**		**8:34**		**10:34**		**12:34**	**13:34**	**14:34**	**15:34**	**16:34**	**17:34**	~~**18:34**~~	**18:34**		
201 Most,Obchodní dům PRIOR			|	|		|		|		|	|	|	|	|	|	|	|		
201 Most,Sever			5:37	6:29		8:37		10:37		12:37	13:37	14:37	15:37	16:37	17:37	~~18:37~~	18:37		
201 Most,nádraží příj.			**5:39**	**6:31**		**8:39**		**10:39**		**12:39**	**13:39**	**14:39**	**15:39**	**16:39**	**17:39**	~~**18:39**~~	**18:39**		
201 Most,nádraží odj.			**5:40**	**6:32**		**8:40**		**10:40**		**12:40**	**13:40**	**14:40**	**15:40**	**16:40**	**17:40**	~~**18:40**~~	**18:40**		
201 Obrnice,škola			5:45	6:37		8:45		10:45		12:45	13:45	14:45	15:45	16:45	17:45	~~18:45~~	18:45		
201 Obrnice,sídliště			5:46	6:38		8:46		10:46		12:46	13:46	14:46	15:46	16:46	17:46	~~18:46~~	18:46		
201 Patokryje,lávka			5:47	6:39		8:47		10:47		12:47	13:47	14:47	15:47	16:47	17:47	~~18:47~~	18:47		
203 Korozluky,Sedlec			5:49	6:41		8:49		10:49		12:49	13:49	14:49	15:49	16:49	17:49	~~18:49~~	18:49		
203 Korozluky			5:50	6:42		8:50		10:50		12:50	13:50	14:50	15:50	16:50	17:50	~~18:50~~	18:50		
246 Skršín,odb.			5:52	6:44		8:52		10:52		12:52	13:52	14:52	15:52	16:52	17:52	~~18:52~~	18:52		
245 Bělušice,Bedřichův Světec,rozc.			5:53	6:45		8:53		10:53		12:53	13:53	14:53	15:53	16:53	17:53	~~18:53~~	18:53		
245 Bělušice,rozc.1.0			5:54	6:46		8:54		10:54		12:54	13:54	14:54	15:54	16:54	17:54	~~18:54~~	18:54		
854 Kozly			5:57	6:49		8:57		10:57		12:57	13:57	14:57	15:57	16:57	17:57	~~18:57~~	18:57		
851 Libčeves,Hořenec,rozc.			6:00	6:52		9:00		11:00		13:00	14:00	15:00	16:00	17:00	18:00	~~19:00~~	19:00		
851 Libčeves příj.			**6:03**	**6:55**		**9:03**		**11:03**		**13:03**	**14:03**	**15:03**	**16:03**	**17:03**	**18:03**	~~**19:03**~~	**19:03**		
851 Libčeves odj.	**4:03**	**5:03**	**6:03**	**6:57**	**8:03**	**9:03**	**10:03**	**11:03**	**12:03**	**13:03**	**14:03**	**15:03**	**16:03**	**17:03**	**18:03**	~~**19:03**~~	**19:03**	~~**21:03**~~	**21:03**
851 Libčeves,Židovice	4:06	5:06	6:06	7:00	8:06	9:06	10:06	11:06	12:06	13:06	14:06	15:06	16:06	17:06	18:06	~~19:06~~	19:06	~~21:06~~	21:06
851 Libčeves,Hnojnice	4:09	5:09	6:09	7:03	8:09	9:09	10:09	11:09	12:09	13:09	14:09	15:09	16:09	17:09	18:09	~~19:09~~	19:09	~~21:09~~	21:09
753 Děčany příj.	4:12	5:12	6:12	7:06	8:12	9:12	10:12	11:12	12:12	13:12	14:12	15:12	16:12	17:12	18:12	~~19:12~~	19:12	~~21:12~~	21:12
753 Děčany odj.	4:12	5:12	6:12	7:06	8:12	9:12	10:12	11:12	12:12	13:12	14:12	15:15	16:12	17:12	18:12	~~19:12~~	19:12	~~21:12~~	21:12
753 Děčany,rozc.0.5	4:14	5:14	6:14	7:08	8:14	9:14	10:14	11:14	12:14	13:14	14:14	15:17	16:14	17:14	18:14	~~19:14~~	19:14	~~21:14~~	21:14
751 Třebívlice,nám. příj.	**4:16**	**5:16**	**6:16**	**7:10**	**8:16**	**9:16**	**10:16**	**11:16**	**12:16**	**13:16**	**14:16**	**15:19**	**16:16**	**17:16**	**18:16**	~~**19:16**~~	**19:16**	~~**21:16**~~	**21:16**
751 Třebívlice,nám. odj.	**4:17**	**5:17**	**6:17**	**7:14**	**8:17**	**9:17**	**10:17**	**11:17**	**12:17**	**13:17**	**14:17**	**15:20**	**16:17**	**17:17**	**18:17**	~~**19:17**~~	**19:17**	~~**21:17**~~	**21:17**
751 Třebívlice,rozc.0.5	4:19	5:19	6:19	7:16	8:19	9:19	10:19	11:19	12:19	13:19	14:19	15:22	16:19	17:19	18:19	~~19:19~~	19:19	~~21:19~~	21:19
751 Třebívlice,Dřemčice,rozc.0.5	4:20	5:20	6:20	7:17	8:20	9:20	10:20	11:20	12:20	13:20	14:20	15:23	16:20	17:20	18:20	~~19:20~~	19:20	~~21:20~~	21:20
751 Podsedice,Chrášťany,rozc.1.0	4:22	5:22	6:22	7:19	8:22	9:22	10:22	11:22	12:22	13:22	14:22	15:25	16:22	17:22	18:22	~~19:22~~	19:22	~~21:22~~	21:22
734 Podsedice,rozc.1.0	4:24	5:24	6:24	7:21	8:24	9:24	10:24	11:24	12:24	13:24	14:24	15:27	16:24	17:24	18:24	~~19:24~~	19:24	~~21:24~~	21:24
734 Podsedice příj.	4:26	5:26	6:26	7:23	8:26	9:26	10:26	11:26	12:26	13:26	14:26	15:29	16:26	17:26	18:26	~~19:26~~	19:26	~~21:26~~	21:26
734 Podsedice odj.	4:26	5:26	6:26	7:26	8:26	9:26	10:26	11:26	12:26	13:26	14:26	15:29	16:26	17:26	18:26	~~19:26~~	19:26	~~21:26~~	21:26
733 Dlažkovice	4:29	5:29	6:29	7:29	8:29	9:29	10:29	11:29	12:29	13:29	14:29	15:32	16:29	17:29	18:29	~~19:29~~	19:29	~~21:29~~	21:29
731 Třebenice,Dlažkovická	4:33	5:33	6:33	7:33	8:33	9:33	10:33	11:33	12:33	13:33	14:33	15:36	16:33	17:33	18:33	~~19:33~~	19:33	~~21:33~~	21:33
731 Třebenice,nám.	|	|	|	|	|	|	|	|	|	|	|	|	|	|	|	|	|	|	|
731 Třebenice,váha	**4:35**	**5:35**	**6:35**	**7:35**	**8:35**	**9:35**	**10:35**	**11:35**	**12:35**	**13:35**	**14:35**	**15:37**	**16:35**	**17:35**	**18:35**	~~**19:35**~~	**19:35**	~~**21:35**~~	**21:35**
732 Jenčice	4:37	|	|	|	8:37	9:37	10:37	|	12:37	|	|	|	|	|	18:37	|	|	~~21:37~~	21:37
711 Čížkovice,hl.sil.	4:39	|	|	|	8:39	9:39	10:39	|	12:39	|	|	|	|	|	18:39	|	|	~~21:39~~	21:39
715 Sulejovice	4:41	|	|	|	8:41	9:41	10:41	|	12:41	|	|	|	|	|	18:41	|	|	~~21:41~~	21:41
701 Lovosice,Průmyslová	4:43	5:43	⟆	⟆	⟆	⟆	⟆	⟆	⟆	13:43	⟆	⟆	⟆	⟆	⟆	⟆	⟆	⟆	~~21:43~~	21:43
701 Lovosice,centrum	**4:45**	**5:45**	**6:45**	**7:45**	**8:45**	**9:45**	**10:45**	**11:45**	**12:45**	**13:45**	**14:45**	**15:47**	**16:45**	**17:45**	**18:45**	~~**19:45**~~	**19:45**	~~**21:45**~~	**21:45**
701 Lovosice,Žižkova	4:47	5:47	6:47	7:47	8:47	9:47	10:47	11:47	12:47	13:47	14:47	15:49	16:47	17:47	18:47	~~19:47~~	19:47	~~21:47~~	21:47
701 Lovosice,aut.nádr. příj.	**4:49**	**5:49**	**6:49**	**7:49**	**8:49**	**9:49**	**10:49**	**11:49**	**12:49**	**13:49**	**14:49**	**15:51**	**16:49**	**17:49**	**18:49**	~~**19:49**~~	**19:49**	~~**21:49**~~	**21:49**
701 Lovosice,aut.nádr. odj.		**5:50**								**13:50**				**17:50**				~~**21:50**~~	**21:50**
701 Lovosice,záv.1		**5:53**								**13:53**				**17:53**				~~**21:53**~~	**21:53**
Délka spoje 14.6.2020 [km]	*27,100*	*28,500*	*46,700*	*46,700*	*26,700*	*46,700*	*26,700*	*46,700*	*26,700*	*48,500*	*46,700*	*46,700*	*46,700*	*48,100*	*46,700*	*46,700*		*28,500*	
Délka spoje 13.12.2020 [km]	*27,100*	*28,500*	*46,700*	*46,700*	*26,700*	*46,700*	*26,700*	*46,700*	*26,700*	*48,500*	*46,700*	*46,700*	*46,700*	*48,100*	*46,700*		*46,700*		*28,500*

SOBOTA + NEDĚLE

	202	202	204	206	208	210	212	212	214	214	
Zóna Zastávka	⑥†	⑥†25	⑥†	⑥†	⑥†	⑥†	⑥†	⑥†24	⑥†	⑥†24	
201 Most,1.nám.	~~**6:34**~~	**6:34**	**8:34**	**10:34**	**12:34**	**14:34**	~~**16:34**~~	**16:34**	~~**18:34**~~	**18:34**	
201 Most,Obchodní dům PRIOR	~~|~~	|	|	|	|	|	~~|~~	|	~~|~~	|	
201 Most,Sever	~~6:37~~	6:37	8:37	10:37	12:37	14:37	~~16:37~~	16:37	~~18:37~~	18:37	
201 Most,nádraží příj.	~~**6:39**~~	**6:39**	**8:39**	**10:39**	**12:39**	**14:39**	~~**16:39**~~	**16:39**	~~**18:39**~~	**18:39**	
201 Most,nádraží odj.	~~**6:40**~~	**6:40**	**8:40**	**10:40**	**12:40**	**14:40**	~~**16:40**~~	**16:40**	~~**18:40**~~	**18:40**	
201 Obrnice,škola	~~6:45~~	6:45	8:45	10:45	12:45	14:45	~~16:45~~	16:45	~~18:45~~	18:45	
201 Obrnice,sídliště	~~6:46~~	6:46	8:46	10:46	12:46	14:46	~~16:46~~	16:46	~~18:46~~	18:46	
201 Patokryje,lávka	~~6:47~~	6:47	8:47	10:47	12:47	14:47	~~16:47~~	16:47	~~18:47~~	18:47	
203 Korozluky,Sedlec	~~6:49~~	6:49	8:49	10:49	12:49	14:49	~~16:49~~	16:49	~~18:49~~	18:49	
203 Korozluky	~~6:50~~	6:50	8:50	10:50	12:50	14:50	~~16:50~~	16:50	~~18:50~~	18:50	
246 Skršín,odb.	~~6:52~~	6:52	8:52	10:52	12:52	14:52	~~16:52~~	16:52	~~18:52~~	18:52	
245 Bělušice,Bedřichův Světec,rozc.	~~6:53~~	6:53	8:53	10:53	12:53	14:53	~~16:53~~	16:53	~~18:53~~	18:53	
245 Bělušice,rozc.1.0	~~6:54~~	6:54	8:54	10:54	12:54	14:54	~~16:54~~	16:54	~~18:54~~	18:54	
854 Kozly	~~6:57~~	6:57	8:57	10:57	12:57	14:57	~~16:57~~	16:57	~~18:57~~	18:57	
851 Libčeves,Hořenec,rozc.	~~7:00~~	7:00	9:00	11:00	13:00	15:00	~~17:00~~	17:00	~~19:00~~	19:00	
851 Libčeves příj.	~~**7:03**~~	**7:03**	**9:03**	**11:03**	**13:03**	**15:03**	~~**17:03**~~	**17:03**	~~**19:03**~~	**19:03**	
851 Libčeves odj.	~~**7:03**~~	**7:03**	**9:03**	**11:03**	**13:03**	**15:03**	~~**17:03**~~	**17:03**	~~**19:03**~~	**19:03**	
851 Libčeves,Židovice	~~7:06~~	7:06	9:06	11:06	13:06	15:06	~~17:06~~	17:06	~~19:06~~	19:06	
851 Libčeves,Hnojnice	~~7:09~~	7:09	9:09	11:09	13:09	15:09	~~17:09~~	17:09	~~19:09~~	19:09	
753 Děčany příj.	~~7:12~~	7:12	9:12	11:12	13:12	15:12	~~17:12~~	17:12	~~19:12~~	19:12	
753 Děčany odj.	~~7:12~~	7:12	9:12	11:12	13:12	15:12	~~17:12~~	17:12	~~19:12~~	19:12	
753 Děčany,rozc.0.5	~~7:14~~	7:14	9:14	11:14	13:14	15:14	~~17:14~~	17:14	~~19:14~~	19:14	
751 Třebívlice,nám. příj.	~~**7:16**~~	**7:16**	**9:16**	**11:16**	**13:16**	**15:16**	~~**17:16**~~	**17:16**	~~**19:16**~~	**19:16**	
751 Třebívlice,nám. odj.	~~**7:17**~~	**7:17**	**9:17**	**11:17**	**13:17**	**15:17**	~~**17:17**~~	**17:17**	~~**19:17**~~	**19:17**	
751 Třebívlice,rozc.0.5	~~7:19~~	7:19	9:19	11:19	13:19	15:19	~~17:19~~	17:19	~~19:19~~	19:19	
751 Třebívlice,Dřemčice,rozc.0.5	~~7:20~~	7:20	9:20	11:20	13:20	15:20	~~17:20~~	17:20	~~19:20~~	19:20	
751 Podsedice,Chrášťany,rozc.1.0	~~7:22~~	7:22	9:22	11:22	13:22	15:22	~~17:22~~	17:22	~~19:22~~	19:22	
734 Podsedice,rozc.1.0	~~7:24~~	7:24	9:24	11:24	13:24	15:24	~~17:24~~	17:24	~~19:24~~	19:24	
734 Podsedice příj.	~~7:26~~	7:26	9:26	11:26	13:26	15:26	~~17:26~~	17:26	~~19:26~~	19:26	
734 Podsedice odj.	~~7:26~~	7:26	9:26	11:26	13:26	15:26	~~17:26~~	17:26	~~19:26~~	19:26	
733 Dlažkovice	~~7:29~~	7:29	9:29	11:29	13:29	15:29	~~17:29~~	17:29	~~19:29~~	19:29	
731 Třebenice,Dlažkovická	~~7:33~~	7:33	9:33	11:33	13:33	15:33	~~17:33~~	17:33	~~19:33~~	19:33	
731 Třebenice,nám.	~~|~~	|	|	|	|	|	~~|~~	|	~~|~~	|	
731 Třebenice,váha	~~**7:35**~~	**7:35**	**9:35**	**11:35**	**13:35**	**15:35**	~~**17:35**~~	**17:35**	~~**19:35**~~	**19:35**	
732 Jenčice	~~7:37~~	7:37	9:37	11:37	13:37	15:37	~~17:37~~	17:37	~~19:37~~	19:37	
711 Čížkovice,hl.sil.	~~7:39~~	7:39	9:39	11:39	13:39	15:39	~~17:39~~	17:39	~~19:39~~	19:39	
715 Sulejovice	~~7:41~~	7:41	9:41	11:41	13:41	15:41	~~17:41~~	17:41	~~19:41~~	19:41	
701 Lovosice,Průmyslová	⟆	⟆	⟆	⟆	⟆	⟆	⟆	⟆	⟆	⟆	
701 Lovosice,centrum	~~**7:45**~~	**7:45**	**9:45**	**11:45**	**13:45**	**15:45**	~~**17:45**~~	**17:45**	~~**19:45**~~	**19:45**	
701 Lovosice,Žižkova	~~7:47~~	7:47	9:47	11:47	13:47	15:47	~~17:47~~	17:47	~~19:47~~	19:47	
701 Lovosice,aut.nádr. příj.	~~**7:49**~~	**7:49**	**9:49**	**11:49**	**13:49**	**15:49**	~~**17:49**~~	**17:49**	~~**19:49**~~	**19:49**	
701 Lovosice,aut.nádr. odj.											
701 Lovosice,záv.1											
Délka spoje 14.6.2020 [km]	*46,700*		*46,700*	*46,700*	*46,700*	*46,700*	*46,700*		*46,700*		1008,000
Délka spoje 13.12.2020 [km]		*46,700*	*46,700*	*46,700*	*46,700*	*46,700*		*46,700*		*46,700*	1008,000

Vysvětlivky: Databáze (101, 201), Databáze (101, 201)

- | spoj zastávkou projíždí
- ⟆ spoj jede po jiné trase
- ⚒ jede v pracovních dnech
- ⑥ jede v sobotu
- † jede v neděli a ve státem uznávané svátky
- 24 nejede 24.12.
- 25 nejede 25.12. a 1.1.
- 31 nejede 31.12.

661 Litoměřice-Lovosice-Třebenice-Třebívlice-Libčeves

DOPRAVA ÚSTECKÉHO KRAJE

Doprava Ústeckého kraje

~~**Platí od 30.8.2020**~~
Platí od 13.12.2020

Linka 552661: Přepravu zajišťuje: Dopravní společnost ÚK, p.o.,Velká Hradební 3118/48,400 02 Ústí nad Labem

		PRACOVNÍ DNY															SOBOTA + NEDĚLE		
Číslo spoje:		101	103	105	107	107	109	111	113	115	117	119	121	121	123	123	201	203	
Zóna	Zastávka	⚒	⚒	⚒	⚒56	⚒56	⚒	⚒	⚒	⚒	⚒	⚒	⚒	⚒31	⚒	⚒31	⑥†	⑥†	
601	**Litoměřice,aut.nádr.**	**5:04**	**6:04**	**7:04**	~~**8:04**~~	**8:04**	**12:04**	**13:04**	**14:04**	**15:04**					~~**21:04**~~	**21:04**			
601	Litoměřice,obchodní centrum	|	|	7:08	~~8:08~~	8:08	12:08	13:08	14:08	15:08					|	|			
763	Terezín,kříž.	5:10	6:10	7:10	~~8:10~~	8:10	12:10	13:10	14:10	15:10					~~21:10~~	21:10			
763	**Terezín,aut.nádr.**	**5:12**	**6:12**	**7:12**	~~**8:12**~~	**8:12**	**12:12**	**13:12**	**14:12**	**15:12**	**16:12**	**17:12**	~~**18:12**~~	**18:12**	~~**21:12**~~	**21:12**			
763	Terezín,škola	5:14	6:14	7:14	~~8:14~~	8:14	12:14	13:14	14:14	15:14	16:14	17:14	~~18:14~~	18:14	~~21:14~~	21:14			
763	Terezín,Nové Kopisty	5:16	6:16	7:16	~~8:16~~	8:16	12:16	13:16	14:16	15:16	16:16	17:16	~~18:16~~	18:16	~~21:16~~	21:16			
768	Keblice	5:19	6:19	7:19	~~8:19~~	8:19	12:19	13:19	14:19	15:19	16:19	17:19	~~18:19~~	18:19	~~21:19~~	21:19			
768	Keblice,cihelna	5:21	6:21	7:21	~~8:21~~	8:21	12:21	13:21	14:21	15:21	16:21	17:21	~~18:21~~	18:21	~~21:21~~	21:21			
769	Lukavec,prodejna	5:26	6:26	7:26	~~8:26~~	8:26	12:26	13:26	14:26	15:26	16:26	17:26	~~18:26~~	18:26	~~21:26~~	21:26			
701	Lovosice,záv.2	5:28	6:28	7:28	~~8:28~~	8:28	12:28	13:28	14:28	15:28	16:28	17:28	~~18:28~~	18:28	~~21:28~~	21:28			
701	Lovosice,záv.1	5:30	6:30	7:30	~~8:30~~	8:30	12:30	13:30	14:30	15:30	16:30	17:30	~~18:30~~	18:30	~~21:30~~	21:30			
701	**Lovosice,aut.nádr.** příj.	**5:33**	**6:33**	**7:33**	~~**8:33**~~	**8:33**	**12:33**	**13:33**	**14:33**	**15:33**	**16:33**	**17:33**	~~**18:33**~~	**18:33**	~~**21:33**~~	**21:33**			
701	**Lovosice,aut.nádr.** odj.	**5:35**	**6:33**	**7:35**	~~**8:35**~~	**8:35**	**12:35**	**13:35**	**14:35**	**15:35**	**16:35**	**17:35**	~~**18:35**~~	**18:35**	~~**21:35**~~	**21:35**			
701	Lovosice,kostel	5:37	6:35	7:37	~~8:37~~	8:37	12:37	13:37	14:37	15:37	16:37	17:37	~~18:37~~	18:37	~~21:37~~	21:37			
701	**Lovosice,centrum**	**5:39**	**6:37**	**7:39**	~~**8:39**~~	**8:39**	**12:39**	**13:39**	**14:39**	**15:39**	**16:39**	**17:39**	~~**18:39**~~	**18:39**	~~**21:39**~~	**21:39**			
701	Lovosice,Průmyslová	◖5:41	⌇				⌇	13:41	⌇	⌇	⌇	⌇	⌇	⌇	~~21:41~~	21:41			
715	Sulejovice	5:43	6:41				12:43	13:43	14:43	15:43	16:43	17:43	~~18:43~~	18:43					
711	Čížkovice,hl.sil.	5:45	6:43				12:45	13:45	14:45	15:45	16:45	17:45	~~18:45~~	18:45					
732	Jenčice	5:47	6:45				12:47	13:47	14:47	15:47	16:47	17:47	~~18:47~~	18:47					
731	**Třebenice,váha**	**5:49**	**6:47**				**12:49**	**13:49**	**14:49**	**15:49**	**16:49**	**17:49**	~~**18:49**~~	**18:49**					
731	Třebenice,nám.	5:50	6:48				12:50	13:50	14:50	15:50	16:50	17:50	~~18:50~~	18:50					
734	Podsedice,rozc.1.0	5:54	6:52				12:54	13:54	14:54	15:54	16:54	17:54	~~18:54~~	18:54					
751	Podsedice,Chrášťany,rozc.1.0	5:56	6:54				12:56	13:56	14:56	15:56	16:56	17:56	~~18:56~~	18:56					
751	Třebívlice,Dřemčice	⌇	6:57				⌇	⌇	⌇	⌇	⌇	⌇	⌇	⌇					
751	Třebívlice,Dřemčice,rozc.0.5	5:58	⌇				12:58	13:58	14:58	15:58	16:58	17:58	~~18:58~~	18:58					
751	**Třebívlice,nám.** příj.	**6:00**	**7:00**				**13:00**	**14:00**	**15:00**	**16:00**	**17:00**	**18:00**	~~**19:00**~~	**19:00**					
751	**Třebívlice,nám.** odj.	**6:02**	**7:02**				**13:02**	**14:02**	**15:02**	**16:02**	**17:02**	**18:02**	~~**19:02**~~	**19:02**			**9:02**	**13:02**	
751	Třebívlice,Šepetely,rozc.0.5	6:04	7:04				13:04	14:04	15:04	16:04	17:04	18:04	~~19:04~~	19:04			9:04	13:04	
858	Želkovice	6:06	7:06				13:06	14:06	15:06	16:06	17:06	18:06	~~19:06~~	19:06			9:06	13:06	
851	Libčeves,Lahovice,rozc.	6:08	7:08				13:08	14:08	15:08	16:08	17:08	18:08	~~19:08~~	19:08			9:08	13:08	
851	**Libčeves**	**6:10**	**7:10**				**13:10**	**14:10**	**15:10**	**16:10**	**17:10**	**18:10**	~~**19:10**~~	**19:10**			**9:10**	**13:10**	
	Délka spoje 30.8.2020 [km]	*37,600*	*38,800*	*16,800*	*16,800*		*37,200*	*37,600*	*37,200*	*37,200*	*33,000*	*33,000*	*33,000*		*18,000*		*5,900*	*5,900*	388,000
	Délka spoje 13.12.2020 [km]	*37,600*	*38,800*	*16,800*		*16,800*	*37,200*	*37,600*	*37,200*	*37,200*	*33,000*	*33,000*		*33,000*		*18,000*	*5,900*	*5,900*	388,000

Vysvětlivky: Databáze (101, 201), Databáze (101, 201)

- \| spoj zastávkou projíždí
- ⌇ spoj jede po jiné trase
- ⚒ jede v pracovních dnech
- ⑥ jede v sobotu
- † jede v neděli a ve státem uznávané svátky
- 31 nejede 31.12.
- 56 nejede od 30.8. do 31.8. a od 29.10. do 30.10.
- 56 nejede od 23.12. do 3.1., 29.1., 1.4., od 1.7. do 31.8., 27.10. a 29.10.
- ◖ spoj zastavuje jen pro vystupování

661 Libčeves-Třebívlice-Třebenice-Lovosice-Litoměřice

DOPRAVA ÚSTECKÉHO KRAJE

Doprava Ústeckého kraje

~~**Platí od 30.8.2020**~~
Platí od 13.12.2020

Linka 552661: Přepravu zajišťuje: Dopravní společnost ÚK, p.o.,Velká Hradební 3118/48,400 02 Ústí nad Labem

PRACOVNÍ DNY																			SOBOTA + NEDĚLE		
Číslo spoje:		102	104	106	108	108	110	112	114	152	152	116	118	120	122	122	124	124	202	204	
Zóna	Zastávka	⚒	⚒	⚒	⚒56	⚒56	⚒	⚒	⚒	⚒56	⚒56	⚒	⚒	⚒	⚒	⚒31	⚒	⚒31	⑥†	⑥†	
851	**Libčeves**		**5:44**	**6:44**				**12:44**	**13:44**			**14:44**	**15:44**	**16:44**	~~**18:44**~~	**18:44**			**10:44**	**16:20**	
851	Libčeves,Lahovice,rozc.		5:46	6:46				12:46	13:46			14:46	15:46	16:46	~~18:46~~	18:46			10:46	16:22	
858	Želkovice		5:48	6:48				12:48	13:48			14:48	15:48	16:48	~~18:48~~	18:48			10:48	16:24	
751	Třebívlice,Šepetely,rozc.0.5		5:50	6:50				12:50	13:50			14:50	15:50	16:50	~~18:50~~	18:50			10:50	16:26	
751	**Třebívlice,nám.** příj.		**5:52**	**6:52**				**12:52**	**13:52**			**14:52**	**15:52**	**16:52**	~~**18:52**~~	**18:52**			**10:52**	**16:28**	
751	**Třebívlice,nám.** odj.		**5:54**	**6:54**				**12:54**	**13:54**	~~**14:39**~~	**14:39**	**14:54**	**15:54**	**16:54**	~~**18:54**~~	**18:54**					
751	Třebívlice,Dřemčice,rozc.0.5		5:56	6:56				12:56	13:56	~~14:41~~	14:41	|	15:56	16:56	~~18:56~~	18:56					
751	Třebívlice,Dřemčice		⟩	⟩				⟩	⟩	⟩	⟩	◖14:57	⟩	⟩	⟩	⟩					
751	Podsedice,Chrášťany,rozc.1.0		5:58	6:58				12:58	13:58	~~14:43~~	14:43	14:58	15:58	16:58	~~18:58~~	18:58					
734	Podsedice,rozc.1.0		6:00	7:00				13:00	14:00	~~14:45~~	14:45	15:00	16:00	17:00	~~19:00~~	19:00					
731	Třebenice,nám.		6:04	7:04				13:04	14:04	~~14:49~~	14:49	15:04	16:04	17:04	~~19:04~~	19:04					
731	**Třebenice,váha**		**6:05**	**7:05**				**13:05**	**14:05**	~~**14:50**~~	**14:50**	**15:05**	**16:05**	**17:05**	~~**19:05**~~	**19:05**					
732	Jenčice		6:07	7:07				13:07	14:07	~~14:52~~	14:52	15:07	16:07	17:07	~~19:07~~	19:07					
711	Čížkovice,hl.sil.		6:09	7:09				13:09	14:09	~~14:54~~	14:54	15:09	16:09	17:09	~~19:09~~	19:09					
715	Sulejovice		6:11	7:11				13:11	14:11	~~14:56~~	14:56	15:11	16:11	17:11	~~19:11~~	19:11					
701	**Lovosice,Průmyslová**		**6:13**	⟩				◖**13:13**	**14:13**	⟩	⟩	⟩	⟩	⟩	⟩	⟩	~~**22:13**~~	**22:13**			
701	**Lovosice,centrum**		**6:15**	**7:15**			**10:08**	**13:15**	**14:15**	~~**15:00**~~	**15:00**	**15:15**	**16:15**	**17:15**	~~**19:15**~~	**19:15**	~~**22:15**~~	**22:15**			
701	Lovosice,Žižkova		6:17	7:17			10:10	13:17	14:17	~~15:02~~	15:02	15:17	16:17	17:17	~~19:17~~	19:17	~~22:17~~	22:17			
701	**Lovosice,aut.nádr.** příj.		**6:19**	**7:19**			**10:12**	**13:19**	**14:19**	~~**15:04**~~	**15:04**	**15:19**	**16:19**	**17:19**	~~**19:19**~~	**19:19**	~~**22:19**~~	**22:19**			
701	**Lovosice,aut.nádr.** odj.	**5:50**	**6:21**	**7:21**	~~**7:25**~~	**7:25**	**10:12**	**13:21**	**14:21**			**15:21**	**16:21**	**17:21**	~~**19:21**~~	**19:21**	~~**22:19**~~	**22:19**			
701	Lovosice,záv.1	|	6:24	7:24	┤	|	10:15	13:24	14:24			15:24	16:24	17:24	~~19:24~~	19:24	~~22:22~~	22:22			
701	Lovosice,záv.2	|	6:26	7:26	┤	|	10:17	13:26	14:26			15:26	16:26	17:26	~~19:26~~	19:26	~~22:24~~	22:24			
769	Lukavec,prodejna	⟩	6:28	7:28	⟩	⟩	10:19	13:28	14:28			15:28	16:28	17:28	~~19:28~~	19:28	~~22:26~~	22:26			
768	Keblice,cihelna	⟩	6:33	7:33	⟩	⟩	10:24	13:33	14:33			15:33	16:33	17:33	~~19:33~~	19:33	~~22:31~~	22:31			
768	Keblice	⟩	6:35	7:35	⟩	⟩	10:26	13:35	14:35			15:35	16:35	17:35	~~19:35~~	19:35	~~22:33~~	22:33			
763	Terezín,Nové Kopisty	⟩	6:38	7:38	⟩	⟩	10:29	13:38	14:38			15:38	16:38	17:38	~~19:38~~	19:38	~~22:36~~	22:36			
763	Terezín,škola	⟩	6:40	7:40	⟩	⟩	10:31	13:40	14:40			15:40	16:40	17:40	~~19:40~~	19:40	~~22:38~~	22:38			
763	**Terezín,aut.nádr.**	⟩	**6:42**	**7:42**	⟩	⟩	**10:33**	**13:42**	**14:42**			**15:42**	**16:42**	**17:42**	~~**19:42**~~	**19:42**	~~**22:40**~~	**22:40**			
763	Terezín,křiž.	⟩	6:44	7:44	⟩	⟩	10:35	13:44	14:44						~~19:44~~	19:44	~~22:42~~	22:42			
601	Litoměřice,obchodní centrum	⟩	6:46	7:46	⟩	⟩	10:37	13:46	14:46						~~19:46~~	19:46	┤	|			
601	**Litoměřice,aut.nádr.**	**6:02**	**6:50**	**7:50**	~~**7:37**~~	**7:37**	**10:41**	**13:50**	**14:50**						~~**19:50**~~	**19:50**	~~**22:48**~~	**22:48**			
	Délka spoje 30.8.2020 [km]	*8,700*	*38,100*	*37,700*	*8,700*		*17,300*	*38,100*	*38,100*	*15,800*		*34,800*	*33,100*	*33,100*	*37,700*		*18,500*		*5,900*	*5,900*	371,500
	Délka spoje 13.12.2020 [km]	*8,700*	*38,100*	*37,700*		*8,700*	*17,300*	*38,100*	*38,100*		*15,800*	*34,800*	*33,100*	*33,100*		*37,700*		*18,500*	*5,900*	*5,900*	371,500

Vysvětlivky: Databáze (101, 201), Databáze (101, 201)

|	spoj zastávkou projíždí
⟩	spoj jede po jiné trase
⚒	jede v pracovních dnech
⑥	jede v sobotu
†	jede v neděli a ve státem uznávané svátky
31	nejede 31.12.
56	nejede od 30.8. do 31.8. a od 29.10. do 30.10.
56	nejede od 23.12. do 3.1., 29.1., 1.4., od 1.7. do 31.8., 27.10. a 29.10.
◖	spoj zastavuje jen pro vystupování

662 Lovosice-Třebenice,Kocourov

DOPRAVA ÚSTECKÉHO KRAJE

Doprava Ústeckého kraje

~~**Platí od 25.5.2020**~~
Platí od 13.12.2020

Linka 552662: Přepravu zajišťuje: Dopravní společnost ÚK, p.o.,Velká Hradební 3118/48,400 02 Ústí nad Labem

PRACOVNÍ DNY

Číslo spoje:		101	103	105	105	107	109	
Zóna	Zastávka	⚒	⚒	⚒ 5 6	⚒ 5 6	⚒	⚒	
701	**Lovosice,aut.nádr.**	**6:16**	**9:31**	~~**12:31**~~	**12:31**	**15:06**	**17:06**	
701	Lovosice,kostel	6:18	9:33	~~12:33~~	12:33	15:08	17:08	
701	**Lovosice,centrum**	**6:20**	**9:35**	~~**12:35**~~	**12:35**	**15:10**	**17:10**	
715	Sulejovice	|	|	|	|	|	|	
711	Čížkovice,hl.sil.	|	|	|	|	|	|	
732	Jenčice	|	|	|	|	|	|	
731	**Třebenice,váha**	**6:30**	**9:45**	~~**12:45**~~	**12:45**	**15:20**	**17:20**	
731	Třebenice,nám.	6:31	9:46	~~12:46~~	12:46	15:21	17:21	
731	Třebenice,Kololeč,rozc.	6:32	9:47	~~12:47~~	12:47	15:22	17:22	
731	Třebenice,Teplá	6:34	9:49	~~12:49~~	12:49	15:24	◖17:24	
735	Vlastislav,rozc.	6:36	9:51	~~12:51~~	12:51	15:26	◖17:26	
735	**Vlastislav**	**6:37**	**9:52**	~~**12:52**~~	**12:52**	**15:27**	**◖17:27**	
736	Třebenice,Mrsklesy	6:39	9:54	~~12:54~~	12:54	15:29	◖17:29	
736	Třebenice,Lipá	6:40	9:55	~~12:55~~	12:55	15:30	◖17:30	
736	Třebenice,Medvědice	6:42	9:57	~~12:57~~	12:57	15:32	◖17:32	
736	**Třebenice,Kocourov**	**6:44**				**15:34**		
		16,800	*15,100*	*15,100*		*16,800*	*15,100*	78,900
		16,800	*15,100*		*15,100*	*16,800*	*15,100*	78,900

Vysvětlivky: Databáze (101), Databáze (101)

|	spoj zastávkou projíždí
⌇	spoj jede po jiné trase
⚒	jede v pracovních dnech
5 6	nejede od 1.7. do 31.8. a od 29.10. do 30.10.
5 6	nejede od 23.12. do 3.1., 29.1., 1.4., od 1.7. do 31.8., 27.10. a 29.10.
◖	spoj zastavuje jen pro vystupování

662 Třebenice,Kocourov-Lovosice

DOPRAVA ÚSTECKÉHO KRAJE

Doprava Ústeckého kraje

~~**Platí od 25.5.2020**~~
Platí od 13.12.2020

Linka 552662: Přepravu zajišťuje: Dopravní společnost ÚK, p.o.,Velká Hradební 3118/48,400 02 Ústí nad Labem

PRACOVNÍ DNY

Číslo spoje:		102	104	106	108	108	110	
Zóna	Zastávka	⚒	⚒	⚒	⚒56	⚒56	⚒	
736	**Třebenice,Kocourov**		**6:50**				**15:50**	
736	Třebenice,Medvědice		6:52	9:57	~~12:57~~	12:57	15:52	
736	Třebenice,Lipá		6:54	9:59	~~12:59~~	12:59	15:54	
736	Třebenice,Mrsklesy		6:55	10:00	~~13:00~~	13:00	15:55	
735	**Vlastislav** příj.		**6:57**	**10:02**	~~**13:02**~~	**13:02**	**15:57**	
735	**Vlastislav** odj.	**4:53**	**7:00**	**10:02**	~~**13:02**~~	**13:02**	**15:57**	
735	Vlastislav,rozc.	4:54	7:01	10:03	~~13:03~~	13:03	15:58	
731	Třebenice,Teplá	4:56	7:03	10:05	~~13:05~~	13:05	16:00	
731	Třebenice,Kololeč,rozc.	⟩	7:05	10:07	~~13:07~~	13:07	16:02	
731	Třebenice,nám.	⟩	7:06	10:08	~~13:08~~	13:08	16:03	
734	Podsedice	5:01	⟩	⟩	⟩	⟩	⟩	
733	Dlažkovice	5:04	⟩	⟩	⟩	⟩	⟩	
731	Třebenice,Dlažkovická	5:08	⟩	⟩	⟩	⟩	⟩	
731	**Třebenice,váha** příj.	**5:09**	**7:07**	**10:09**	~~**13:09**~~	**13:09**	**16:04**	
731	**Třebenice,váha** odj.	**5:09**	**7:09**	**10:09**	~~**13:09**~~	**13:09**	**16:04**	
732	Jenčice	|	|	|	~~|~~	|	|	
711	Čížkovice,hl.sil.	|	|	|	~~|~~	|	|	
715	Sulejovice	|	|	|	~~|~~	|	|	
701	**Lovosice,Průmyslová**	◖**5:17**	⟩	⟩	~~◖13:17~~	◖**13:17**	⟩	
701	Lovosice,centrum	5:19	7:19	10:19	~~13:19~~	13:19	16:14	
701	Lovosice,Žižkova	5:21	7:21	10:21	~~13:21~~	13:21	16:16	
701	**Lovosice,aut.nádr.**	**5:23**	**7:23**	**10:23**	~~**13:23**~~	**13:23**	**16:18**	
		17,000	*16,900*	*15,200*	*15,600*		*16,900*	81,600
		17,000	*16,900*	*15,200*		*15,600*	*16,900*	81,600

Vysvětlivky: Databáze (101), Databáze (101)

|	spoj zastávkou projíždí
⟩	spoj jede po jiné trase
⚒	jede v pracovních dnech
56	nejede od 1.7. do 31.8. a od 29.10. do 30.10.
56	nejede od 23.12. do 3.1., 29.1., 1.4., od 1.7. do 31.8., 27.10. a 29.10.
◖	spoj zastavuje jen pro vystupování

663 Lovosice-Velemín,Milešov-Velemín,Dobkovičky-Žalany

DOPRAVA ÚSTECKÉHO KRAJE

Doprava Ústeckého kraje

~~**Platí od 25.5.2020**~~
Platí od 13.12.2020

Linka 552663: Přepravu zajišťuje: Dopravní společnost ÚK, p.o.,Velká Hradební 3118/48,400 02 Ústí nad Labem

PRACOVNÍ DNY

Číslo spoje:		101	103	141	141	105	107	109	111	113	115	117	119	121	123	125	127	129	129	131	131	133	133
Zóna Zastávka		⚒	⚒	⚒ 56	⚒ 56	⚒	⚒	⚒	⚒	⚒	⚒	⚒	⚒	⚒	⚒	⚒	⚒	⚒	⚒ 31	⚒	⚒ 31	⚒	⚒ 31
701 Lovosice,záv.1		**6:08**											**14:25**									**~~22:08~~**	**22:08**
701 Lovosice,aut.nádr.	**příj.**	**6:11**											**14:28**									**~~22:11~~**	**22:11**
701 Lovosice,aut.nádr.	**odj.**	**6:12**	**6:32**	**~~6:50~~**	**6:50**	**8:02**	**9:02**	**10:02**	**12:02**	**12:29**	**13:02**	**14:02**	**14:32**	**15:02**	**16:02**	**16:32**	**17:02**	**~~18:32~~**	**18:32**	**~~20:02~~**	**20:02**	**~~22:12~~**	**22:12**
701 Lovosice,kostel		6:14	6:34	⟩	⟩	8:04	9:04	10:04	12:04	12:31	13:04	14:04	14:34	15:04	16:04	16:34	17:04	~~18:34~~	18:34	~~20:04~~	20:04	~~22:14~~	22:14
701 Lovosice,centrum		**6:16**	**6:36**	⟩	⟩	**8:06**	**9:06**	**10:06**	**12:06**	**12:33**	**13:06**	**14:06**	**14:36**	**15:06**	**16:06**	**16:36**	**17:06**	**~~18:36~~**	**18:36**	**~~20:06~~**	**20:06**	**~~22:16~~**	**22:16**
701 Lovosice,Průmyslová		6:17	⟩	⟩	⟩	⟩	⟩	⟩	⟩	⟩	⟩	14:07	14:37	⟩	⟩	⟩	⟩	⟩	⟩	⟩	⟩	~~22:17~~	22:17
743 Vchynice,rozc.		6:19	6:39	⟩	⟩	8:09	9:09	10:09	12:09	12:36	13:09	14:09	14:39	15:09	16:09	16:39	17:09	~~18:39~~	18:39	~~20:09~~	20:09	~~22:19~~	22:19
743 Vchynice,škola		6:20	⟩	⟩	⟩	8:10	9:10	10:10	12:10	12:37	13:10	14:10	14:40	15:10	16:10	16:40	17:10	~~18:40~~	18:40	~~20:10~~	20:10	~~22:20~~	22:20
743 Vchynice		**6:22**	⟩	⟩	⟩	**8:12**	**9:12**	**10:12**	**12:12**	**12:39**	**13:12**	**14:12**	**14:42**	**15:12**	**16:12**	**16:42**	**17:12**	**~~18:42~~**	**18:42**	**~~20:12~~**	**20:12**	**~~22:22~~**	**22:22**
742 Velemín,Bílinka,rozc.0.5		6:24	⟩	⟩	⟩	⟩	9:14	⟩	⟩	12:41	⟩	⟩	14:44	⟩	⟩	16:44	⟩	~~18:44~~	18:44	⟩	⟩	◖~~22:24~~	◖22:24
742 Velemín,Režný Újezd		6:25	⟩	⟩	⟩	⟩	9:15	⟩	⟩	12:42	⟩	⟩	14:45	⟩	⟩	16:45	⟩	~~18:45~~	18:45	⟩	⟩	◖~~22:25~~	◖22:25
742 Velemín,Boreč		6:27	⟩	⟩	⟩	⟩	9:17	⟩	⟩	12:44	⟩	⟩	14:47	⟩	⟩	16:47	⟩	~~18:47~~	18:47	⟩	⟩	◖~~22:27~~	◖22:27
742 Třebenice,Sutom		6:31	⟩	⟩	⟩	⟩	9:21	⟩	⟩	12:48	⟩	⟩	14:51	⟩	⟩	16:51	⟩	~~18:51~~	18:51	⟩	⟩	◖~~22:31~~	◖22:31
742 Velemín,Březno		6:35	⟩	⟩	⟩	⟩	9:25	⟩	⟩	12:52	⟩	⟩	14:55	⟩	⟩	16:55	⟩	~~18:55~~	18:55	⟩	⟩	◖~~22:35~~	◖22:35
742 Velemín,Bílinka		⟩	6:42	⟩	⟩	8:15	⟩	10:15	12:15	⟩	13:15	14:15	⟩	15:15	16:15	⟩	17:15	⟩	⟩	~~20:15~~	20:15	⟩	⟩
742 Velemín,Opárno		⟩	6:46	⟩	⟩	⟩	⟩	⟩	⟩	⟩	⟩	⟩	⟩	⟩	⟩	⟩	⟩	⟩	⟩	⟩	⟩	⟩	⟩
741 Velemín		6:37	6:50	~~6:59~~	6:59	8:17	9:27	10:17	12:17	12:54	13:17	14:17	14:57	15:17	16:17	16:57	17:17	~~18:57~~	18:57	~~20:17~~	20:17	~~22:37~~	22:37
741 Velemín,škola	**příj.**	**6:39**	**6:52**	**~~7:01~~**	**7:01**	**8:19**	**9:29**	**10:19**	**12:19**	**12:56**	**13:19**	**14:19**	**14:59**	**15:19**	**16:19**	**16:59**	**17:19**	**~~18:59~~**	**18:59**	**~~20:19~~**	**20:19**	**~~22:38~~**	**22:38**
741 Velemín,škola	**odj.**	**6:40**	**6:53**			**8:20**	**9:30**	**10:20**	**12:20**	**12:57**	**13:20**	**14:20**	**15:00**	**15:20**	**16:20**	**17:00**	**17:20**	**~~19:00~~**	**19:00**	**~~20:20~~**	**20:20**	**~~22:38~~**	**22:38**
741 Velemín,Bílý Újezd		⟩	6:55			⟩	9:32	⟩	⟩	12:59	⟩	⟩	15:02	⟩	⟩	17:02	⟩	⟩	⟩	⟩	⟩	◖~~22:39~~	◖22:39
744 Velemín,Hrušovka,rozc.		⟩	6:57			⟩	9:34	⟩	⟩	13:01	⟩	⟩	15:04	⟩	⟩	17:04	⟩	⟩	⟩	⟩	⟩	◖~~22:40~~	◖22:40
744 Chotiměř,školka		⟩	6:58			⟩	9:35	⟩	⟩	13:02	⟩	⟩	15:05	⟩	⟩	17:05	⟩	⟩	⟩	⟩	⟩	◖~~22:41~~	◖22:41
744 Chotiměř		⟩	6:59			⟩	9:36	⟩	⟩	13:03	⟩	⟩	15:06	⟩	⟩	17:06	⟩	⟩	⟩	⟩	⟩	⟩	⟩
741 Velemín,Dobkovičky		⟩	**7:01**			⟩	**9:38**	⟩	⟩	**13:05**	⟩	⟩	**15:08**	⟩	⟩	**17:08**	⟩	⟩	⟩	⟩	⟩	⟩	⟩
741 Velemín,Milešovská		6:42				8:22		10:22	12:22		13:22	14:22		15:22	16:22		17:22	~~19:02~~	19:02	~~20:22~~	20:22	◖~~22:42~~	◖22:42
745 Velemín,Milešov,Mlýnce rozc.0.5		6:44				8:24		10:24	12:24		13:24	14:24		15:24	16:24		17:24	~~19:04~~	19:04	~~20:24~~	20:24	◖~~22:44~~	◖22:44
745 Velemín,Milešov		**6:46**				**8:26**		**10:26**	**12:26**		**13:26**	**14:26**		**15:26**	**16:26**		**17:26**	**~~19:06~~**	**19:06**	**~~20:26~~**	**20:26**	**◖~~22:46~~**	**◖22:46**
		19,800	*16,200*	*10,000*		*13,000*	*18,800*	*13,000*	*13,000*	*18,800*	*13,000*	*14,000*	*21,200*	*13,000*	*13,000*	*18,800*	*13,000*	*18,400*		*13,000*		*24,500*		284,500
		19,800	*16,200*		*10,000*	*13,000*	*18,800*	*13,000*	*13,000*	*18,800*	*13,000*	*14,000*	*21,200*	*13,000*	*13,000*	*18,800*	*13,000*		*18,400*		*13,000*		*24,500*	284,500

Vysvětlivky: Databáze (101), Databáze (101)

- ⟩ spoj jede po jiné trase
- ⚒ jede v pracovních dnech
- 31 nejede 31.12.
- 56 nejede od 1.7. do 31.8. a od 29.10. do 30.10.
- 56 nejede od 23.12. do 3.1., 29.1., 1.4., od 1.7. do 31.8., 27.10. a 29.10.
- ◖ spoj zastavuje jen pro vystupování

663 Žalany-Velemín,Dobkovičky-Velemín,Milešov-Lovosice

DOPRAVA ÚSTECKÉHO KRAJE

Doprava Ústeckého kraje

~~**Platí od 25.5.2020**~~
Platí od 13.12.2020

Linka 552663: Přepravu zajišťuje: Dopravní společnost ÚK, p.o.,Velká Hradební 3118/48,400 02 Ústí nad Labem

PRACOVNÍ DNY

Číslo spoje:		102	104	142	142	106	108	110	112	114	116	118	120	122	124	126	128	130	132	132	134	134	
Zóna	Zastávka	⚒	⚒	⚒56	⚒56	⚒	⚒	⚒	⚒	⚒	⚒	⚒	⚒	⚒	⚒	⚒	⚒	⚒	⚒	⚒31	⚒	⚒31	
745	**Velemín,Milešov**	**4:31**	**5:38**			**6:58**		**8:28**		**10:28**	**12:28**		**13:28**	**14:28**	**15:28**		**16:28**		~~**19:28**~~	**19:28**	~~**20:48**~~	**20:48**	
745	Velemín,Milešov,Mlýnce rozc.0.5	4:33	5:40			7:00		8:30		10:30	12:30		13:30	14:30	15:30		16:30		~~19:30~~	19:30	~~20:50~~	20:50	
741	Velemín,Milešovská	4:35	5:42			7:02		8:32		10:32	12:32		13:32	14:32	15:32		16:32		~~19:32~~	19:32	~~20:52~~	20:52	
741	**Velemín,Dobkovičky**	⟩	⟩			⟩	**7:02**	⟩	**9:46**	⟩	⟩	**13:06**	⟩	⟩	⟩	**15:46**	⟩	**17:16**	⟩	⟩	⟩	⟩	
744	Chotiměř	⟩	⟩			⟩	7:05	⟩	9:48	⟩	⟩	13:08	⟩	⟩	⟩	15:48	⟩	17:18	⟩	⟩	⟩	⟩	
744	Chotiměř,školka	4:39	⟩			⟩	7:08	⟩	9:49	⟩	⟩	13:09	⟩	⟩	⟩	15:49	⟩	17:19	⟩	⟩	⟩	⟩	
744	Velemín,Hrušovka,rozc.	☎4:40	⟩			⟩	7:10	⟩	9:50	⟩	⟩	13:10	⟩	⟩	⟩	15:50	⟩	17:20	⟩	⟩	⟩	⟩	
741	Velemín,Bílý Újezd	☎4:42	⟩			⟩	7:12	⟩	9:52	⟩	⟩	13:12	⟩	⟩	⟩	15:52	⟩	17:22	⟩	⟩	⟩	⟩	
741	**Velemín,škola** příj.	**4:44**	**5:44**			**7:04**	**7:14**	**8:34**	**9:54**	**10:34**	**12:34**	**13:14**	**13:34**	**14:34**	**15:34**	**15:54**	**16:34**	**17:24**	~~**19:34**~~	**19:34**	~~**20:54**~~	**20:54**	
741	**Velemín,škola** odj.	~~**4:45**~~	~~**5:45**~~	~~**7:05**~~	~~**7:05**~~	~~**7:05**~~	~~**7:15**~~	~~**8:35**~~	~~**9:55**~~	~~**10:35**~~	~~**12:35**~~	~~**13:15**~~	~~**13:35**~~	~~**14:35**~~	~~**15:35**~~	~~**15:55**~~	~~**16:35**~~	~~**17:25**~~	~~**19:35**~~	~~**19:35**~~	~~**20:55**~~	~~**20:55**~~	
741	Velemín	4:47	5:47	~~7:07~~	7:07	7:07	7:17	8:37	9:57	10:37	12:37	13:17	13:37	14:37	15:37	15:57	16:37	17:27	~~19:37~~	19:37	~~20:57~~	20:57	
742	Velemín,Opárno	⟩	⟩	⟩	⟩	⟩	⟩	⟩	⟩	⟩	⟩	⟩	⟩	14:40	⟩	⟩	⟩	⟩	⟩	⟩	⟩	⟩	
742	Velemín,Bílinka	⟩	⟩	⟩	⟩	7:10	⟩	8:40	⟩	10:40	12:40	⟩	13:40	14:43	15:40	⟩	16:40	⟩	~~19:40~~	19:40	⟩	⟩	
742	Velemín,Březno	4:50	5:50	⟩	⟩	⟩	7:20	⟩	10:00	⟩	⟩	13:20	⟩	⟩	⟩	16:00	⟩	17:30	⟩	⟩	~~21:00~~	21:00	
742	Třebenice,Sutom	4:54	5:54	⟩	⟩	⟩	7:24	⟩	10:04	⟩	⟩	13:24	⟩	⟩	⟩	16:04	⟩	17:34	⟩	⟩	~~21:04~~	21:04	
742	Velemín,Boreč	4:58	5:58	⟩	⟩	⟩	7:28	⟩	10:08	⟩	⟩	13:28	⟩	⟩	⟩	16:08	⟩	17:38	⟩	⟩	~~21:08~~	21:08	
742	Velemín,Režný Újezd	5:00	6:00	⟩	⟩	⟩	7:30	⟩	10:10	⟩	⟩	13:30	⟩	⟩	⟩	16:10	⟩	17:40	⟩	⟩	~~21:10~~	21:10	
742	Velemín,Bílinka,rozc.0.5	5:01	6:01	⟩	⟩	⟩	7:31	⟩	10:11	⟩	⟩	13:31	⟩	⟩	⟩	16:11	⟩	17:41	⟩	⟩	~~21:11~~	21:11	
743	**Vchynice**	**5:03**	**6:03**	⟩	⟩	**7:13**	**7:33**	**8:43**	**10:13**	**10:43**	**12:43**	**13:33**	**13:43**	**14:46**	**15:43**	**16:13**	**16:43**	**17:43**	~~**19:43**~~	**19:43**	~~**21:13**~~	**21:13**	
743	Vchynice,škola	5:05	6:05	⟩	⟩	7:15	7:35	8:45	10:15	10:45	12:45	13:35	13:45	14:48	15:45	16:15	16:45	17:45	~~19:45~~	19:45	~~21:15~~	21:15	
743	Vchynice,rozc.	5:06	6:06	⟩	⟩	7:16	7:36	8:46	10:16	10:46	12:46	13:36	13:46	14:49	15:46	16:16	16:46	17:46	~~19:46~~	19:46	~~21:16~~	21:16	
701	Lovosice,Průmyslová	5:08	⟩	⟩	⟩	⟩	⟩	⟩	⟩	⟩	12:48	13:38	13:48	⟩	⟩	⟩	⟩	⟩	⟩	⟩	~~21:18~~	21:18	
701	**Lovosice,centrum**	**5:09**	**6:09**	~~**7:16**~~	**7:16**	**7:19**	**7:39**	**8:49**	**10:19**	**10:49**	**12:49**	**13:39**	**13:49**	**14:52**	**15:49**	**16:19**	**16:49**	**17:49**	~~**19:49**~~	**19:49**	~~**21:19**~~	**21:19**	
701	Lovosice,Žižkova	5:11	6:11	~~7:18~~	7:18	7:21	7:41	8:51	10:21	10:51	12:51	13:41	13:51	14:54	15:51	16:21	16:51	17:51	~~19:51~~	19:51	~~21:21~~	21:21	
701	**Lovosice,aut.nádr.** příj.	**5:13**	**6:13**	~~**7:20**~~	**7:20**	**7:23**	**7:43**	**8:53**	**10:23**	**10:53**	**12:53**	**13:43**	**13:53**	**14:56**	**15:53**	**16:23**	**16:53**	**17:53**	~~**19:53**~~	**19:53**	~~**21:23**~~	**21:23**	
701	**Lovosice,aut.nádr.** odj.	**5:14**										**13:44**									~~**21:24**~~	**21:24**	
701	**Lovosice,záv.1**	**5:17**										**13:47**									~~**21:27**~~	**21:27**	
		24,100	*17,900*	*9,400*		*13,300*	*17,900*	*13,300*	*17,900*	*13,300*	*13,500*	*20,100*	*13,500*	*15,300*	*13,300*	*17,900*	*13,300*	*17,900*	*13,300*		*20,100*		285,300
		24,100	*17,900*		*9,400*	*13,300*	*17,900*	*13,300*	*17,900*	*13,300*	*13,500*	*20,100*	*13,500*	*15,300*	*13,300*	*17,900*	*13,300*	*17,900*		*13,300*		*20,100*	285,300

Vysvětlivky: Databáze (101), Databáze (101)

⟩ spoj jede po jiné trase
⚒ jede v pracovních dnech
31 nejede 31.12.
56 nejede od 1.7. do 31.8. a od 29.10. do 30.10.
56 nejede od 23.12. do 3.1., 29.1., 1.4., od 1.7. do 31.8., 27.10. a 29.10.
☎ zastávka jen na objednání; autobus lze objednat na tel. 778 113 007, a to nejpozději 60 min. před odjezdem spoje ze zastávky; výstup nahlaste řidiči při nástupu

664 Lovosice-Klapý-Třebívlice,Skalice

DOPRAVA ÚSTECKÉHO KRAJE

Doprava Ústeckého kraje

~~**Platí od 25.5.2020**~~
Platí od 13.12.2020

Linka 552664: Přepravu zajišťuje: Dopravní společnost ÚK, p.o.,Velká Hradební 3118/48,400 02 Ústí nad Labem

PRACOVNÍ DNY

Číslo spoje:		101	103	105	151	151	107	109	111	111	113	113	
Zóna	Zastávka	⚒	⚒	⚒	⚒56	⚒56	⚒	⚒	⚒	⚒31	⚒	⚒31	
701	**Lovosice,aut.nádr.**	**6:05**	**10:05**	**12:35**	~~**13:57**~~	**13:57**	**15:05**	**17:05**	~~**19:05**~~	**19:05**	~~**22:05**~~	**22:05**	
701	Lovosice,kostel	6:07	10:07	12:37	~~13:59~~	13:59	15:07	17:07	~~19:07~~	19:07	~~22:07~~	22:07	
701	**Lovosice,centrum** příj.	**6:09**	**10:09**	**12:39**	~~**14:01**~~	**14:01**	**15:09**	**17:09**	~~**19:09**~~	**19:09**	~~**22:09**~~	**22:09**	
701	**Lovosice,centrum** odj.	**6:09**	**10:09**	**12:39**	~~**14:04**~~	**14:04**	**15:09**	**17:09**	~~**19:09**~~	**19:09**	~~**22:09**~~	**22:09**	
701	Lovosice,Průmyslová	6:11	⟩	⟩	⟩	⟩	⟩	⟩	⟩	⟩	~~22:11~~	22:11	
715	Sulejovice	6:13	10:13	12:43	~~14:08~~	14:08	15:13	17:13	~~19:13~~	19:13	~~22:13~~	22:13	
711	Čížkovice,hl.sil.	6:15	10:15	12:45	~~14:10~~	14:10	15:15	17:15	⟩	⟩	⟩	⟩	
732	Jenčice	6:17	10:17	12:47	~~14:12~~	14:12	15:17	17:17	⟩	⟩	⟩	⟩	
731	**Třebenice,váha**	**6:19**	**10:19**	**12:49**	~~**14:14**~~	**14:14**	**15:19**	**17:19**	⟩	⟩	⟩	⟩	
717	Úpohlavy,host.	6:22	10:22	12:52	~~14:17~~	14:17	15:22	17:22	⟩	⟩	⟩	⟩	
711	Čížkovice	⟩	⟩	⟩	⟩	⟩	⟩	⟩	~~19:16~~	19:16	~~22:16~~	22:16	
711	Čížkovice,Želechovice	⟩	⟩	⟩	⟩	⟩	⟩	⟩	~~19:18~~	19:18	~~22:18~~	22:18	
711	Čížkovice,Želechovice,obora	⟩	⟩	⟩	⟩	⟩	⟩	⟩	~~19:19~~	19:19	~~22:19~~	22:19	
717	Úpohlavy	⟩	⟩	⟩	⟩	⟩	⟩	⟩	~~19:22~~	19:22	~~22:22~~	22:22	
738	Sedlec	6:25	10:25	12:55	~~14:20~~	14:20	15:25	17:25	~~19:25~~	19:25	~~22:25~~	22:25	
724	Klapý	6:30	10:30	⟩	⟩	⟩	15:30	17:30	~~19:30~~	19:30	~~22:30~~	22:30	
737	Lkáň	6:36	10:36	13:00	~~14:25~~	14:25	15:36	17:36	~~19:36~~	19:36	~~22:36~~	22:36	
753	Děčany,Solany	6:41	10:41	13:05	~~14:30~~	14:30	15:41	17:41	~~19:41~~	19:41	~~22:41~~	22:41	
753	Děčany,rozc.0.5	6:43	10:43	13:07	~~14:32~~	14:32	15:43	17:43	~~19:43~~	19:43	~~◖22:43~~	◖22:43	
753	Děčany,Lukohořany	⟩	⟩	⟩	⟩	⟩	⟩	⟩	⟩	⟩	~~◖22:45~~	◖22:45	
751	**Třebívlice,nám.** příj.	**6:45**	**10:45**	**13:09**	~~**14:34**~~	**14:34**	**15:45**	**17:45**	~~**19:45**~~	**19:45**	~~**22:50**~~	**22:50**	
751	**Třebívlice,nám.** odj.	**6:46**	**10:46**	**13:10**			**15:46**	**17:46**	~~**19:46**~~	**19:46**			
751	Třebívlice,Šepetely,cesta	6:48	10:48	13:12			15:48	17:48	~~19:48~~	19:48			
752	Třebívlice,Leská	⟩	⟩	13:14			15:50	17:50	⟩	⟩			
752	Třebívlice,Staré	6:50	10:50	13:17			15:53	17:53	~~19:50~~	19:50			
752	Třebívlice,Staré,háj.	6:52	10:52	13:19			15:55	17:55	~~19:52~~	19:52			
752	**Třebívlice,Skalice**	**6:54**	**10:54**	**13:21**			**15:57**	**17:57**	~~**19:54**~~	**19:54**			
		32,300	*31,900*	*31,500*	*24,000*		*34,900*	*34,900*	*29,900*		*29,600*		249,000
		32,300	*31,900*	*31,500*		*24,000*	*34,900*	*34,900*		*29,900*		*29,600*	249,000

Vysvětlivky: Databáze (101), Databáze (101)

⟩ spoj jede po jiné trase
⚒ jede v pracovních dnech
31 nejede 31.12.
56 nejede od 1.7. do 31.8. a od 29.10. do 30.10.
56 nejede od 23.12. do 3.1., 29.1., 1.4., od 1.7. do 31.8., 27.10. a 29.10.
◖ spoj zastavuje jen pro vystupování

664 Třebívlice,Skalice-Klapý-Lovosice

DOPRAVA ÚSTECKÉHO KRAJE

Doprava Ústeckého kraje

~~**Platí od 25.5.2020**~~
Platí od 13.12.2020

Linka 552664: Přepravu zajišťuje: Dopravní společnost ÚK, p.o.,Velká Hradební 3118/48,400 02 Ústí nad Labem

PRACOVNÍ DNY

Číslo spoje:		102	104	106	108	110	112	114	114	116	116	118	118	
Zóna	Zastávka	⚒	⚒	⚒	⚒	⚒	⚒	⚒	⚒31	⚒	⚒31	⚒	⚒31	
752	**Třebívlice,Skalice**	**4:15**	**4:56**	**6:59**	**10:59**	**13:59**	**15:59**	~~**17:59**~~	**17:59**	~~**19:59**~~	**19:59**			
752	Třebívlice,Staré,háj.	4:17	4:58	7:01	11:01	14:01	16:01	~~18:01~~	18:01	~~20:01~~	20:01			
752	Třebívlice,Staré	4:19	5:00	7:03	11:03	14:03	16:03	~~18:03~~	18:03	~~20:03~~	20:03			
752	Třebívlice,Leská	⌇	5:03	7:06	⌇	⌇	⌇	⌇	⌇	⌇	⌇			
751	Třebívlice,Šepetely,cesta	4:21	5:05	7:08	11:05	14:05	16:05	~~18:05~~	18:05	~~20:05~~	20:05			
751	**Třebívlice,nám.** **příj.**	**4:23**	**5:07**	**7:10**	**11:07**	**14:07**	**16:07**	~~**18:07**~~	**18:07**	~~**20:07**~~	**20:07**			
751	**Třebívlice,nám.** **odj.**	**4:23**	**5:08**	**7:12**		**14:08**	**16:08**	~~**18:08**~~	**18:08**			~~**20:38**~~	**20:38**	
753	Děčany,Lukohořany	4:28	⌇	⌇		⌇	⌇	⌇	⌇			⌇	⌇	
753	Děčany,rozc.0.5	4:30	5:10	7:14		14:10	16:10	~~18:10~~	18:10			~~20:40~~	20:40	
753	Děčany,Solany	4:32	5:12	7:16		14:12	16:12	~~18:12~~	18:12			~~20:42~~	20:42	
737	Lkáň	4:38	5:18	7:22		14:18	16:18	~~18:18~~	18:18			~~20:48~~	20:48	
724	**Klapý**	**4:44**	**5:24**	⌇		**14:24**	**16:24**	~~**18:24**~~	**18:24**			~~**20:54**~~	**20:54**	
738	Sedlec	4:49		7:28		14:29	16:29	~~18:29~~	18:29			~~20:59~~	20:59	
717	Úpohlavy	⌇		⌇		⌇	⌇	~~18:32~~	18:32			⌇	⌇	
711	Čížkovice,Želechovice,obora	⌇		⌇		⌇	⌇	~~18:35~~	18:35			⌇	⌇	
711	Čížkovice,Želechovice	⌇		⌇		⌇	⌇	~~18:36~~	18:36			⌇	⌇	
711	Čížkovice	⌇		⌇		⌇	⌇	~~18:38~~	18:38			⌇	⌇	
717	Úpohlavy,host.	4:52		7:31		14:32	16:32	⌇	⌇			~~21:02~~	21:02	
731	Třebenice,váha **příj.**	4:55		7:34		14:35	16:35	⌇	⌇			~~21:05~~	21:05	
731	Třebenice,váha **odj.**	4:55		7:35		14:35	16:35	⌇	⌇			~~21:05~~	21:05	
732	Jenčice	4:57		7:37		14:37	16:37	⌇	⌇			~~21:07~~	21:07	
711	Čížkovice,hl.sil.	4:59		7:39		14:39	16:39	⌇	⌇			~~21:09~~	21:09	
715	Sulejovice	5:01		7:41		14:41	16:41	~~18:41~~	18:41			~~21:11~~	21:11	
701	Lovosice,Průmyslová	5:03		⌇		⌇	⌇	⌇	⌇			~~21:13~~	21:13	
701	**Lovosice,centrum**	**5:05**		**7:45**		**14:45**	**16:45**	~~**18:45**~~	**18:45**			~~**21:15**~~	**21:15**	
701	Lovosice,Žižkova	5:07		7:47		14:47	16:47	~~18:47~~	18:47			~~21:17~~	21:17	
701	**Lovosice,aut.nádr.**	**5:09**		**7:49**		**14:49**	**16:49**	~~**18:49**~~	**18:49**			~~**21:19**~~	**21:19**	
		36,200	*18,500*	*31,600*	*4,500*	*32,000*	*32,000*	*30,000*		*4,500*		*27,900*		217,200
		36,200	*18,500*	*31,600*	*4,500*	*32,000*	*32,000*		*30,000*		*4,500*		*27,900*	217,200

Vysvětlivky: Databáze (101), Databáze (101)

⌇ spoj jede po jiné trase
⚒ jede v pracovních dnech
31 nejede 31.12.

665 Lovosice-Klapý-Libochovice-Peruc

DOPRAVA ÚSTECKÉHO KRAJE

Doprava Ústeckého kraje

~~**Platí od 15.12.2019**~~
Platí od 13.12.2020

Linka 552665: Přepravu zajišťuje: Dopravní společnost ÚK, p.o.,Velká Hradební 3118/48,400 02 Ústí nad Labem

PRACOVNÍ DNY

Číslo spoje:		101	103	105	107	109	111	113	115	117	119	
Zóna	Zastávka	⚒	⚒	⚒	⚒	⚒	⚒	⚒	⚒	⚒31	⚒31	
701	**Lovosice,aut.nádr.**			**7:05**	**9:05**		**12:15**	**14:05**	**16:05**	**18:05**	**20:05**	
701	Lovosice,kostel			7:07	9:07		12:17	14:07	16:07	18:07	20:07	
701	**Lovosice,centrum**			**7:09**	**9:09**		**12:19**	**14:09**	**16:09**	**18:09**	**20:09**	
701	Lovosice,Průmyslová			⌇	⌇		⌇	14:11	⌇	⌇	⌇	
715	Sulejovice			7:13	9:13		12:23	14:13	16:13	18:13	20:13	
711	Čížkovice,hl.sil.			7:15	9:15		12:25	14:15	16:15	18:15	20:15	
732	Jenčice			7:17	9:17		12:27	14:17	16:17	18:17	20:17	
731	**Třebenice,váha**			**7:19**	**9:19**		**12:29**	**14:19**	**16:19**	**18:19**	**20:19**	
739	Chodovlice			7:22	9:22		12:32	14:22	16:22	18:22	20:22	
724	**Klapý**	**5:47**	**6:37**	**7:27**	**9:27**		**12:37**	**14:27**	**16:27**	**18:27**	**20:27**	
721	Libochovice,žel.zast.město	5:52	6:42	7:32	9:32		12:42	14:32	16:32	18:32		
721	**Libochovice,aut.nádr.** **příj.**	**5:54**	**6:44**	**7:34**	**9:34**		**12:44**	**14:34**	**16:34**	**18:34**		
721	**Libochovice,aut.nádr.** **odj.**	**5:57**	**6:47**		**9:37**	**10:57**	**12:47**	**14:37**	**16:37**	**18:37**		
721	Libochovice,Poplze	6:01	6:51		9:41	11:01	12:51	14:41	16:41	18:41		
722	**Evaň**	**6:04**	**6:54**		**9:44**	**11:04**	**12:54**	**14:44**	**16:44**	**18:44**		
722	**Evaň,Horka**		**6:59**		⌇		**12:59**	**14:49**				
871	**Peruc**				**9:53**							
871	**Peruc,žel.st.**				**9:54**							
		9,300	*12,700*	*17,600*	*29,800*	*4,400*	*25,400*	*25,800*	*22,000*	*22,000*	*12,700*	181,700
		9,300	*12,700*	*17,600*	*29,800*	*4,400*	*25,400*	*25,800*	*22,000*	*22,000*	*12,700*	181,700

Vysvětlivky:

Databáze (101), Databáze (101)

⌇ spoj jede po jiné trase

⚒ jede v pracovních dnech

31 nejede 31.12.

665 Peruc-Libochovice-Klapý-Lovosice

DOPRAVA ÚSTECKÉHO KRAJE

Doprava Ústeckého kraje

~~**Platí od 15.12.2019**~~
Platí od 13.12.2020

Linka 552665: Přepravu zajišťuje: Dopravní společnost ÚK, p.o.,Velká Hradební 3118/48,400 02 Ústí nad Labem

PRACOVNÍ DNY

Číslo spoje:		102	104	106	108	110	112	114	116	
Zóna	Zastávka	⚒	⚒	⚒	⚒	⚒	⚒	⚒	⚒31	
722	**Evaň,Horka**			**7:05**		**13:05**	**15:05**			
722	**Evaň**		**6:10**	**7:10**	**11:10**	**13:10**	**15:10**	**17:10**	**19:10**	
721	Libochovice,Poplze		6:13	7:13	11:13	13:13	15:13	17:13	19:13	
721	Libochovice,nám.Svobody		6:15	7:15	11:15	13:15	15:15	17:15	19:15	
721	**Libochovice,aut.nádr.** **příj.**		**6:17**	**7:17**	**11:17**	**13:17**	**15:17**	**17:17**	**19:17**	
721	**Libochovice,aut.nádr.** **odj.**		**6:20**	**7:20**	**11:20**	**13:20**	**15:20**	**17:20**	**19:20**	
721	Libochovice,žel.zast.město		6:22	7:22	11:22	13:22	15:22	17:22	19:22	
724	**Klapý**	**5:27**	**6:27**	**7:27**	**11:27**	**13:27**	**15:27**	**17:27**	**19:27**	
739	Chodovlice	5:32	6:32	7:32	11:32	13:32	15:32	17:32	19:32	
731	**Třebenice,váha**	**5:35**	**6:35**	**7:35**	**11:35**	**13:35**	**15:35**	**17:35**	**19:35**	
732	Jenčice	5:37	6:37	7:37	11:37	13:37	15:37	17:37	19:37	
711	Čížkovice,hl.sil.	5:39	6:39	7:39	11:39	13:39	15:39	17:39	19:39	
715	Sulejovice	5:41	6:41	7:41	11:41	13:41	15:41	17:41	19:41	
701	Lovosice,Průmyslová	◖5:43	⟆	⟆	◖11:43	◖13:43	⟆	⟆	⟆	
701	**Lovosice,centrum**	**5:45**	**6:45**	**7:45**	**11:45**	**13:45**	**15:45**	**17:45**	**19:45**	
701	Lovosice,Žižkova	5:47	6:47	7:47	11:47	13:47	15:47	17:47	19:47	
701	**Lovosice,aut.nádr.**	**5:49**	**6:49**	**7:49**	**11:49**	**13:49**	**15:49**	**17:49**	**19:49**	
		13,200	*22,200*	*25,600*	*22,600*	*26,000*	*25,600*	*22,200*	*22,200*	179,600
		13,200	*22,200*	*25,600*	*22,600*	*26,000*	*25,600*	*22,200*	*22,200*	179,600

Vysvětlivky:

Databáze (101), Databáze (101)

⟆ spoj jede po jiné trase
⚒ jede v pracovních dnech
31 nejede 31.12.
◖ spoj zastavuje jen pro vystupování

666 Lovosice-Čížkovice,,cementárna

DOPRAVA ÚSTECKÉHO KRAJE

Doprava Ústeckého kraje

~~**Platí od 15.12.2019**~~
Platí od 13.12.2020

Linka 552666: Přepravu zajišťuje: Dopravní společnost ÚK, p.o.,Velká Hradební 3118/48,400 02 Ústí nad Labem

		PRACOVNÍ DNY		
Číslo spoje:		101	103	
Zóna	Zastávka	⚒	⚒	
701	**Lovosice,aut.nádr.**	**5:30**	**13:30**	
701	Lovosice,kostel	5:32	13:32	
701	Lovosice,centrum	5:34	13:34	
715	Sulejovice	5:38	13:38	
711	**Čížkovice,cementárna**	**5:41**	**13:41**	
		6,400	*6,400*	12,800
		6,400	*6,400*	12,800

Vysvětlivky:

Databáze (101), Databáze (101)

⌇ spoj jede po jiné trase

⚒ jede v pracovních dnech

666 Čížkovice,,cementárna-Lovosice

DOPRAVA ÚSTECKÉHO KRAJE

Doprava Ústeckého kraje

~~**Platí od 15.12.2019**~~
Platí od 13.12.2020

Linka 552666: Přepravu zajišťuje: Dopravní společnost ÚK, p.o.,Velká Hradební 3118/48,400 02 Ústí nad Labem

		PRACOVNÍ DNY		
Číslo spoje:		102	104	
Zóna	Zastávka	⚒	⚒	
711	**Čížkovice,cementárna**	**6:05**	**14:05**	
715	Sulejovice	6:08	14:08	
701	Lovosice,centrum	6:12	14:12	
701	Lovosice,Žižkova	6:14	14:14	
701	**Lovosice,aut.nádr.**	**6:16**	**14:16**	
		6,200	*6,200*	12,400
		6,200	*6,200*	12,400

Vysvětlivky:

Databáze (101), Databáze (101)

⌇ spoj jede po jiné trase

⚒ jede v pracovních dnech

701 Žerotín-Louny-Postoloprty-Chomutov

DOPRAVA ÚSTECKÉHO KRAJE

Doprava Ústeckého kraje

~~**Platí od 15.12.2019**~~
Platí od 13.12.2020

Linka 562701: Přepravu zajišťuje: Dopravní společnost ÚK, p.o.,Velká Hradební 3118/48,400 02 Ústí nad Labem

PRACOVNÍ DNY

Číslo spoje:		101	103	105	107	109	111	113	115	117	119	121	123	125
Zóna	Zastávka	⚒	⚒	⚒	⚒	⚒	⚒	⚒	⚒	⚒	⚒	⚒	⚒	⚒ 31
887	**Žerotín**	**4:42**		**6:07**		**7:07**	**9:07**	**12:07**	**13:07**	**14:07**	**15:07**	**16:07**	**17:07**	**19:07**
886	Panenský Týnec,škola	4:44		6:09		7:09	9:09	12:09	13:09	14:09	15:09	16:09	17:09	19:09
886	Panenský Týnec	4:45		6:10		7:10	9:10	12:10	13:10	14:10	15:10	16:10	17:10	19:10
884	Toužetín,Sulec	4:49		6:14		7:14	9:14	12:14	13:14	14:14	15:14	16:14	17:14	19:14
885	Hříškov,Bedřichovice	4:51		6:16		7:16	9:16	12:16	13:16	14:16	15:16	16:16	17:16	19:16
885	Hříškov,škola	4:53		6:18		7:18	9:18	12:18	13:18	14:18	15:18	16:18	17:18	19:18
885	Hříškov	4:54		6:19		7:19	9:19	12:19	13:19	14:19	15:19	16:19	17:19	19:19
888	Nová Ves	4:57		6:22		7:22	9:22	12:22	13:22	14:22	15:22	16:22	17:22	19:22
883	Smolnice	5:01		6:26		7:26	9:26	12:26	13:26	14:26	15:26	16:26	17:26	19:26
883	Smolnice,rozc.	5:03		6:28		7:28	9:28	12:28	13:28	14:28	15:28	16:28	17:28	19:28
881	Chlumčany,motorest	5:05		6:30		7:30	9:30	12:30	13:30	14:30	15:30	16:30	17:30	19:30
801	**Louny,prům.zóna**	**5:06**	**6:03**	⌇		⌇	⌇	⌇	⌇	**14:31**	⌇	⌇	⌇	⌇
801	Louny,u cihelny	5:07	6:04	6:32		7:32	9:32	12:32	13:32	14:32	15:32	16:32	17:32	19:32
801	Louny,Pudlovská	|	|	|		|	|	|	|	|	|	|	|	|
801	Louny,poliklinika	5:09	6:06	6:34		7:34	9:34	12:34	13:34	14:34	15:34	16:34	17:34	19:34
801	**Louny,aut.nádr.** příj.	**5:11**	**6:08**	**6:36**		**7:36**	**9:36**	**12:36**	**13:36**	**14:36**	**15:36**	**16:36**	**17:36**	**19:36**
801	**Louny,aut.nádr.** odj.	**5:15**	**6:10**	**6:38**	**7:00**	**7:40**	**9:40**	**12:40**	**13:40**	**14:40**	**15:40**	**16:40**	**17:40**	**19:38**
801	Louny,sokolovna	5:17	6:12	6:40	7:02	7:42	9:42	12:42	13:42	14:42	15:42	16:42	17:42	19:40
801	Louny,Luna	5:18	6:13	6:41	7:03	7:43	9:43	12:43	13:43	14:43	15:43	16:43	17:43	19:41
801	**Louny,ČSAD**	**5:20**	**6:15**	**6:43**	**7:05**	**7:45**	**9:45**	**12:45**	**13:45**	**14:45**	**15:45**	**16:45**	**17:45**	**19:43**
801	**Louny,EPL hl.vrát.**	**5:22**	⌇		⌇		⌇	⌇	⌇	⌇	⌇	⌇	⌇	
801	Louny,EPL		6:17		7:07		9:47	12:47	13:47	14:47	15:47	16:47	17:47	
811	Postoloprty,Březno		6:22		7:12		9:52	12:52	13:52	14:52	15:52	16:52	17:52	
811	Postoloprty		6:24		7:14		9:54	12:54	13:54	14:54	15:54	16:54	17:54	
811	Postoloprty,nákup.stř.		6:26		7:16		9:56	12:56	13:56	14:56	15:56	16:56	17:56	
501	Chomutov,u pekárny		6:44		7:34		10:14	13:14	14:14	15:14	16:14	17:14	18:14	
501	Chomutov,Palackého		6:46		7:36		10:16	13:16	14:16	15:16	16:16	17:16	18:16	
501	**Chomutov,aut.nádr.**		**6:48**		**7:38**		**10:18**	**13:18**	**14:18**	**15:18**	**16:18**	**17:18**	**18:18**	
	Délka spoje 15.12.2019 [km]	*23,700*	*37,900*	*21,900*	*35,400*	*21,900*	*54,600*	*54,600*	*54,600*	*55,300*	*54,600*	*54,600*	*54,600*	*21,900*
	Délka spoje 13.12.2020 [km]	*23,700*	*37,900*	*21,900*	*35,400*	*21,900*	*54,600*	*54,600*	*54,600*	*55,300*	*54,600*	*54,600*	*54,600*	*21,900*

SOBOTA + NEDĚLE

Číslo spoje:	201	203	205	
Zastávka	⑥† 25	⑥†	⑥†	
Žerotín	**8:07**	**11:07**	**14:07**	
Panenský Týnec,škola	8:09	11:09	14:09	
Panenský Týnec	8:10	11:10	14:10	
Toužetín,Sulec	8:14	11:14	14:14	
Hříškov,Bedřichovice	8:16	11:16	14:16	
Hříškov,škola	8:18	11:18	14:18	
Hříškov	8:19	11:19	14:19	
Nová Ves	8:22	11:22	14:22	
Smolnice	8:26	11:26	14:26	
Smolnice,rozc.	8:28	11:28	14:28	
Chlumčany,motorest	8:30	11:30	14:30	
Louny,prům.zóna	⌇	⌇	⌇	
Louny,u cihelny	8:32	11:32	14:32	
Louny,Pudlovská	|	|	|	
Louny,poliklinika	8:34	11:34	14:34	
Louny,aut.nádr. příj.	**8:36**	**11:36**	**14:36**	
Louny,aut.nádr. odj.	**8:38**	**11:38**	**14:38**	
Louny,sokolovna	8:40	11:40	14:40	
Louny,Luna	8:41	11:41	14:41	
Louny,ČSAD	**8:43**	**11:43**	**14:43**	
Louny,EPL hl.vrát.				
Louny,EPL				
Postoloprty,Březno				
Postoloprty				
Postoloprty,nákup.stř.				
Chomutov,u pekárny				
Chomutov,Palackého				
Chomutov,aut.nádr.				
Délka spoje 15.12.2019 [km]	*21,900*	*21,900*	*21,900*	611,300
Délka spoje 13.12.2020 [km]	*21,900*	*21,900*	*21,900*	611,300

Vysvětlivky:

Databáze (101, 201), Databáze (101, 201)

|	spoj zastávkou projíždí
⌇	spoj jede po jiné trase
⚒	jede v pracovních dnech
⑥	jede v sobotu
†	jede v neděli a ve státem uznávané svátky
25	nejede 25.12. a 1.1.
31	nejede 31.12.

701 Chomutov-Postoloprty-Louny-Žerotín

DOPRAVA ÚSTECKÉHO KRAJE

Doprava Ústeckého kraje

~~**Platí od 15.12.2019**~~
Platí od 13.12.2020

Linka 562701: Přepravu zajišťuje: Dopravní společnost ÚK, p.o.,Velká Hradební 3118/48,400 02 Ústí nad Labem

		PRACOVNÍ DNY												SOBOTA + NEDĚLE			
Číslo spoje:		100	102	106	108	110	112	114	116	118	120	122	124	202	204	206	
Zóna	Zastávka	⚒	⚒	⚒	⚒	⚒	⚒	⚒	⚒	⚒	⚒	⚒	⚒ 31	⑥†	⑥†	⑥† 24	
501	**Chomutov,aut.nádr.**		**5:54**	**6:54**	**8:34**	**10:34**		**13:34**	**14:34**	**15:34**	**16:34**	**17:34**					
501	Chomutov,Palackého		5:56	6:56	8:36	10:36		13:36	14:36	15:36	16:36	17:36					
501	Chomutov,u pekárny		5:58	6:58	8:38	10:38		13:38	14:38	15:38	16:38	17:38					
811	Postoloprty,nákup.stř.		6:16	7:16	8:56	10:56		13:56	14:56	15:56	16:56	17:56					
811	Postoloprty		6:18	7:18	8:58	10:58		13:58	14:58	15:58	16:58	17:58					
811	Postoloprty,Březno		6:20	7:20	9:00	11:00		14:00	15:00	16:00	17:00	18:00					
801	**Louny,EPL hl.vrát.**	**5:23**	⌇	⌇	⌇	⌇		⌇	⌇	⌇	⌇	⌇					
801	**Louny,ČSAD**	**5:25**	**6:27**	**7:27**	**9:07**	**11:07**	**13:07**	**14:07**	**15:07**	**16:07**	**17:07**	**18:07**	**20:07**	**10:09**	**13:09**	**16:09**	
801	Louny,Luna	5:27	6:29	7:29	9:09	11:09	13:09	14:09	15:09	16:09	17:09	18:09	20:09	10:11	13:11	16:11	
801	Louny,sokolovna	5:28	6:30	7:30	9:10	11:10	13:10	14:10	15:10	16:10	17:10	18:10	20:10	10:12	13:12	16:12	
801	**Louny,aut.nádr.** příj.	**5:30**	**6:32**	**7:32**	**9:12**	**11:12**	**13:12**	**14:12**	**15:12**	**16:12**	**17:12**	**18:12**	**20:12**	**10:14**	**13:14**	**16:14**	
801	**Louny,aut.nádr.** odj.	**5:32**	**6:36**	**7:36**	**9:16**	**11:16**	**13:16**	**14:16**	**15:16**	**16:16**	**17:16**	**18:16**	**20:16**	**10:16**	**13:16**	**16:16**	
801	Louny,poliklinika	|	|	|	|	|	|	|	|	|	|	|	|	|	|	|	
801	Louny,Pudlovská	5:34	6:38	7:38	9:18	11:18	13:18	14:18	15:18	16:18	17:18	18:18	20:18	10:18	13:18	16:18	
801	Louny,u cihelny	5:36	6:40	7:40	9:20	11:20	13:20	14:20	15:20	16:20	17:20	18:20	20:20	10:20	13:20	16:20	
801	**Louny,prům.zóna**	**5:37**	⌇	⌇	⌇	⌇	⌇	**14:21**	⌇	⌇	⌇	⌇	⌇	⌇	⌇	⌇	
881	Chlumčany,motorest		6:42	7:42	9:22	11:22	13:22	14:22	15:22	16:22	17:22	18:22	20:22	10:22	13:22	16:22	
883	Smolnice,rozc.		6:44	7:44	9:24	11:24	13:24	14:24	15:24	16:24	17:24	18:24	20:24	10:24	13:24	16:24	
883	Smolnice		6:46	7:46	9:26	11:26	13:26	14:26	15:26	16:26	17:26	18:26	20:26	10:26	13:26	16:26	
888	Nová Ves		6:50	7:50	9:30	11:30	13:30	14:30	15:30	16:30	17:30	18:30	20:30	10:30	13:30	16:30	
885	Hříškov		6:53	7:53	9:33	11:33	13:33	14:33	15:33	16:33	17:33	18:33	20:33	10:33	13:33	16:33	
885	Hříškov,škola		6:54	7:54	9:34	11:34	13:34	14:34	15:34	16:34	17:34	18:34	20:34	10:34	13:34	16:34	
885	Hříškov,Bedřichovice		6:56	7:56	9:36	11:36	13:36	14:36	15:36	16:36	17:36	18:36	20:36	10:36	13:36	16:36	
884	Toužetín,Sulec		6:58	7:58	9:38	11:38	13:38	14:38	15:38	16:38	17:38	18:38	20:38	10:38	13:38	16:38	
886	Panenský Týnec		7:02	8:02	9:42	11:42	13:42	14:42	15:42	16:42	17:42	18:42	20:42	10:42	13:42	16:42	
886	Panenský Týnec,škola		7:03	8:03	9:43	11:43	13:43	14:43	15:43	16:43	17:43	18:43	20:43	10:43	13:43	16:43	
887	**Žerotín**		**7:05**	**8:05**	**9:45**	**11:45**	**13:45**	**14:45**	**15:45**	**16:45**	**17:45**	**18:45**	**20:45**	**10:45**	**13:45**	**16:45**	
	Délka spoje 15.12.2019 [km]	*6,000*	*54,800*	*54,800*	*54,800*	*54,800*	*21,800*	*55,500*	*54,800*	*54,800*	*54,800*	*54,800*	*21,800*	*21,800*	*21,800*	*21,800*	608,900
	Délka spoje 13.12.2020 [km]	*6,000*	*54,800*	*54,800*	*54,800*	*54,800*	*21,800*	*55,500*	*54,800*	*54,800*	*54,800*	*54,800*	*21,800*	*21,800*	*21,800*	*21,800*	608,900

Vysvětlivky:

Databáze (101, 201), Databáze (101, 201)

|	spoj zastávkou projíždí
⌇	spoj jede po jiné trase
⚒	jede v pracovních dnech
⑥	jede v sobotu
†	jede v neděli a ve státem uznávané svátky
24	nejede 24.12.
31	nejede 31.12.

702 Chlumčany,Vlčí-Louny-Libčeves

DOPRAVA ÚSTECKÉHO KRAJE

Doprava Ústeckého kraje

~~**Platí od 25.5.2020**~~
Platí od 13.12.2020

Linka 562702: Přepravu zajišťuje: Dopravní společnost ÚK, p.o.,Velká Hradební 3118/48,400 02 Ústí nad Labem

		PRACOVNÍ DNY																		SOBOTA + NEDĚLE			
Číslo spoje:		101	103	151	151	105	105	153	153	107	109	141	141	111	113	115	119	117	117	201	203	205	
Zóna	Zastávka	⚒	⚒	⚒56	⚒56	⚒46	⚒46	⚒56	⚒56	⚒	⚒	⚒56	⚒56	⚒	⚒	⚒	⚒	⚒	⚒31	⑥†	⑥†	⑥†	
881	**Chlumčany,Vlčí**	**4:58**	**5:58**	~~**7:16**~~	**7:16**	~~**7:18**~~	**7:18**			**9:18**	**11:58**	~~**12:58**~~	**12:58**	**13:58**	**14:58**	**15:58**	**16:58**	~~**17:58**~~	**17:58**	**9:58**	**13:58**	**15:38**	
881	Chlumčany,obec **příj.**	5:00	6:00	~~7:18~~	7:18	~~7:20~~	7:20			9:20	12:00	~~13:00~~	13:00	14:00	15:00	16:00	17:00	~~18:00~~	18:00	10:00	14:00	15:40	
881	Chlumčany,obec **odj.**	5:00	6:00	~~7:20~~	7:20	~~7:20~~	7:20			9:20	12:00	~~13:00~~	13:00	14:00	15:00	16:00	17:00	~~18:00~~	18:00	10:00	14:00	15:40	
881	Chlumčany,žel.st.	5:02	6:02	~~7:22~~	7:22	~~7:22~~	7:22			9:22	12:02	~~13:02~~	13:02	14:02	15:02	16:02	17:02	~~18:02~~	18:02	10:02	14:02	15:42	
882	Blšany u Loun	5:05	6:05	~~7:25~~	7:25	~~7:25~~	7:25			9:25	12:05	~~13:05~~	13:05	14:05	15:05	16:05	17:05	~~18:05~~	18:05	10:05	14:05	15:45	
861	Černčice,Raisova	5:07	6:07	~~7:27~~	7:27	~~7:27~~	7:27			9:27	12:07	~~13:07~~	13:07	14:07	15:07	16:07	17:07	~~18:07~~	18:07	10:07	14:07	15:47	
861	Černčice	5:08	6:08	~~7:28~~	7:28	~~7:28~~	7:28			9:28	12:08	~~13:08~~	13:08	14:08	15:08	16:08	17:08	~~18:08~~	18:08	10:08	14:08	15:48	
861	Černčice,nad pivovarem	5:09	6:09	~~7:29~~	7:29	~~7:29~~	7:29			9:29	12:09	~~13:09~~	13:09	14:09	15:09	16:09	17:09	~~18:09~~	18:09	10:09	14:09	15:49	
801	Louny,žel.st. **příj.**	5:11	6:11	~~7:31~~	7:31	~~7:31~~	7:31			9:31	12:11	~~13:11~~	13:11	14:11	15:11	16:11	17:11	~~18:11~~	18:11	10:11	14:11	15:51	
801	Louny,žel.st. **odj.**	5:12	6:12	~~7:32~~	7:32	~~7:32~~	7:32			9:32	12:12	~~13:12~~	13:12	14:12	15:12	16:12	17:12	~~18:12~~	18:12	10:12	14:12	15:52	
801	Louny,Praga	5:14	6:14	⌇	⌇	~~7:34~~	7:34			9:34	12:14	~~13:14~~	13:14	14:14	15:14	16:14	17:14	~~18:14~~	18:14	10:14	14:14	15:54	
801	Louny,28.října	⌇	⌇	~~7:34~~	7:34	⌇	⌇			⌇	⌇	⌇	⌇	⌇	⌇	⌇	⌇	⌇	⌇	⌇	⌇	⌇	
801	Louny,aut.nádr. **příj.**	5:16	6:16	~~7:36~~	7:36	~~7:36~~	7:36			9:36	12:16	~~13:16~~	13:16	14:16	15:16	16:16	17:16	~~18:16~~	18:16	10:16	14:16	15:56	
801	Louny,aut.nádr. **odj.**	5:20	6:20	~~7:40~~	7:40	~~7:40~~	7:40	~~7:40~~	7:40	9:40	12:20	~~13:20~~	13:20	14:20	15:20	16:20	17:20	~~18:20~~	18:20	10:18	14:18	15:58	
801	Louny,sokolovna	5:22	6:22	~~7:42~~	7:42	~~7:42~~	7:42	~~7:42~~	7:42	9:42	12:22	~~13:22~~	13:22	14:22	15:22	16:22	17:22	~~18:22~~	18:22	10:20	14:20	16:00	
801	Louny,Žižkova	5:23	6:23	~~7:43~~	7:43	~~7:43~~	7:43	~~7:43~~	7:43	9:43	12:23	~~13:23~~	13:23	14:23	15:23	16:23		~~18:23~~	18:23	10:21	14:21	16:01	
801	**Louny,Petra Obrovce**	⌇	⌇	~~**7:45**~~	**7:45**	⌇	⌇	⌇	⌇	⌇	⌇	⌇	⌇	⌇	⌇	⌇		⌇	⌇	⌇	⌇	⌇	
856	Dobroměřice,Nečišská	5:26	6:26			~~7:46~~	7:46	~~7:46~~	7:46	9:46	12:26	~~13:26~~	13:26	14:26	15:26	16:26		~~18:26~~	18:26	10:24	14:24	16:04	
859	Louny,Nečichy	5:29	6:29			~~7:49~~	7:49	~~7:49~~	7:49	9:49	12:29	~~13:29~~	13:29	14:29	15:29	16:29		~~18:29~~	18:29	10:27	14:27	16:07	
855	Chraberce	5:33	6:33			~~7:53~~	7:53	~~7:53~~	7:53	9:53	12:33	~~13:33~~	13:33	14:33	15:33	16:33		~~18:33~~	18:33	10:31	14:31	16:11	
855	Chožov,Mnichovský Týnec	5:36	6:36			~~7:56~~	7:56	~~7:56~~	7:56	9:56	12:36	~~13:36~~	13:36	14:36	15:36	16:36		~~18:36~~	18:36	10:34	14:34	16:14	
851	**Libčeves**	**5:42**	**6:42**			~~**8:02**~~	**8:02**	~~**8:02**~~	**8:02**	**10:02**	**12:42**	~~**13:42**~~	**13:42**	**14:42**	**15:42**	**16:42**		~~**18:42**~~	**18:42**	**10:40**	**14:40**	**16:20**	
	Délka spoje 25.5.2020 [km]	*22,600*	*22,600*	*10,100*		*22,600*		*15,000*		*22,600*	*22,600*	*22,600*		*22,600*	*22,600*	*22,600*	*8,900*	*22,600*		*22,600*	*22,600*	*22,600*	327,800
	Délka spoje 13.12.2020 [km]	*22,600*	*22,600*		*10,100*		*22,600*		*15,000*	*22,600*	*22,600*		*22,600*	*22,600*	*22,600*	*22,600*	*8,900*		*22,600*	*22,600*	*22,600*	*22,600*	327,800

Vysvětlivky: Databáze (101, 201), Databáze (101, 201)

- ⌇ spoj jede po jiné trase
- ⚒ jede v pracovních dnech
- ⑥ jede v sobotu
- † jede v neděli a ve státem uznávané svátky
- 31 nejede 31.12.
- 46 jede od 1.7. do 31.8. a od 29.10. do 30.10.
- 46 jede od 23.12. do 3.1., 29.1., 1.4., od 1.7. do 31.8., 27.10. a 29.10.
- 56 nejede od 1.7. do 31.8. a od 29.10. do 30.10.
- 56 nejede od 23.12. do 3.1., 29.1., 1.4., od 1.7. do 31.8., 27.10. a 29.10.

702 Libčeves-Louny-Chlumčany,Vlčí

DOPRAVA ÚSTECKÉHO KRAJE

Doprava Ústeckého kraje

~~**Platí od 25.5.2020**~~
Platí od 13.12.2020

Linka 562702: Přepravu zajišťuje: Dopravní společnost ÚK, p.o.,Velká Hradební 3118/48,400 02 Ústí nad Labem

PRACOVNÍ DNY																SOBOTA + NEDĚLE			
Číslo spoje:		102	104	106	108	110	140	140	112	114	116	118	120	122	122	202	204	206	
Zóna	Zastávka	⚒	⚒	⚒	⚒	⚒	⚒56	⚒56	⚒	⚒	⚒	⚒	⚒	⚒	⚒31	⑥†	⑥†	⑥†	
851	**Libčeves**	**4:47**	**6:12**	**7:17**		**10:12**	~~**12:12**~~	**12:12**	**13:12**	**14:12**	**15:12**	**16:12**	**17:12**	~~**19:12**~~	**19:12**	**9:12**	**13:12**	**14:52**	
855	Chožov,Mnichovský Týnec	4:53	6:18	7:23		10:18	~~12:18~~	12:18	13:18	14:18	15:18	16:18	17:18	~~19:18~~	19:18	9:18	13:18	14:58	
855	Chraberce	4:56	6:21	7:26		10:21	~~12:21~~	12:21	13:21	14:21	15:21	16:21	17:21	~~19:21~~	19:21	9:21	13:21	15:01	
859	Louny,Nečichy	5:00	6:25	7:30		10:25	~~12:25~~	12:25	13:25	14:25	15:25	16:25	17:25	~~19:25~~	19:25	9:25	13:25	15:05	
856	Dobroměřice,Nečišská	5:03	6:28	7:33		10:28	~~12:28~~	12:28	13:28	14:28	15:28	16:28	17:28	~~19:28~~	19:28	9:28	13:28	15:08	
801	Louny,Žižkova	5:06	6:31	7:36		10:31	~~12:31~~	12:31	13:31	14:31	15:31	16:31	17:31	~~19:31~~	19:31	9:31	13:31	15:11	
801	Louny,sokolovna	5:07	6:32	7:37		10:32	~~12:32~~	12:32	13:32	14:32	15:32	16:32	17:32	~~19:32~~	19:32	9:32	13:32	15:12	
801	**Louny,aut.nádr.** **příj.**	**5:09**	**6:34**	**7:39**		**10:34**	~~**12:34**~~	**12:34**	**13:34**	**14:34**	**15:34**	**16:34**	**17:34**	~~**19:34**~~	**19:34**	**9:34**	**13:34**	**15:14**	
801	**Louny,aut.nádr.** **odj.**	**5:13**	**6:38**		**8:58**	**10:38**	~~**12:38**~~	**12:38**	**13:38**	**14:38**	**15:38**	**16:38**	**17:38**	~~**19:38**~~	**19:38**	**9:36**	**13:36**	**15:16**	
801	Louny,Praga	5:15	6:40		9:00	10:40	~~12:40~~	12:40	13:40	14:40	15:40	16:40	17:40	~~19:40~~	19:40	9:38	13:38	15:18	
801	Louny,žel.st. **příj.**	5:17	6:42		9:02	10:42	~~12:42~~	12:42	13:42	14:42	15:42	16:42	17:42	~~19:42~~	19:42	9:40	13:40	15:20	
801	Louny,žel.st. **odj.**	5:18	6:43		9:03	10:43	~~12:43~~	12:43	13:43	14:43	15:43	16:43	17:43	~~19:43~~	19:43	9:41	13:41	15:21	
861	Černčice,nad pivovarem	5:20	6:45		9:05	10:45	~~12:45~~	12:45	13:45	14:45	15:45	16:45	17:45	~~19:45~~	19:45	9:43	13:43	15:23	
861	Černčice	5:21	6:46		9:06	10:46	~~12:46~~	12:46	13:46	14:46	15:46	16:46	17:46	~~19:46~~	19:46	9:44	13:44	15:24	
861	Černčice,Raisova	5:22	6:47		9:07	10:47	~~12:47~~	12:47	13:47	14:47	15:47	16:47	17:47	~~19:47~~	19:47	9:45	13:45	15:25	
882	Blšany u Loun	5:24	6:49		9:09	10:49	~~12:49~~	12:49	13:49	14:49	15:49	16:49	17:49	~~19:49~~	19:49	9:47	13:47	15:27	
881	Chlumčany,žel.st.	5:27	6:52		9:12	10:52	~~12:52~~	12:52	13:52	14:52	15:52	16:52	17:52	~~19:52~~	19:52	9:50	13:50	15:30	
881	Chlumčany,obec	5:29	6:54		9:14	10:54	~~12:54~~	12:54	13:54	14:54	15:54	16:54	17:54	~~19:54~~	19:54	9:52	13:52	15:32	
881	**Chlumčany,Vlčí**	**5:31**	**6:56**		**9:16**	**10:56**	~~**12:56**~~	**12:56**	**13:56**	**14:56**	**15:56**	**16:56**	**17:56**	~~**19:56**~~	**19:56**	**9:54**	**13:54**	**15:34**	
	Délka spoje 25.5.2020 [km]	*22,600*	*22,600*	*14,900*	*7,700*	*22,600*	*22,600*		*22,600*	*22,600*	*22,600*	*22,600*	*22,600*	*22,600*		*22,600*	*22,600*	*22,600*	316,400
	Délka spoje 13.12.2020 [km]	*22,600*	*22,600*	*14,900*	*7,700*	*22,600*		*22,600*	*22,600*	*22,600*	*22,600*	*22,600*	*22,600*		*22,600*	*22,600*	*22,600*	*22,600*	316,400

Vysvětlivky: Databáze (101, 201), Databáze (101, 201)

- ⌇ spoj jede po jiné trase
- ⚒ jede v pracovních dnech
- ⑥ jede v sobotu
- † jede v neděli a ve státem uznávané svátky
- 31 nejede 31.12.
- 56 nejede od 1.7. do 31.8. a od 29.10. do 30.10.
- 56 nejede od 23.12. do 3.1., 29.1., 1.4., od 1.7. do 31.8., 27.10. a 29.10.

703 Třebívlice-Děčany-Louny-Bitozeves,,Triangle-východ

DOPRAVA ÚSTECKÉHO KRAJE

Doprava Ústeckého kraje

~~**Platí od 15.12.2019**~~
Platí od 13.12.2020

Linka 552703: Přepravu zajišťuje: Dopravní společnost ÚK, p.o.,Velká Hradební 3118/48,400 02 Ústí nad Labem

		PRACOVNÍ DNY											SOBOTA + NEDĚLE						
Číslo spoje:		101	103	105	107	109	111	113	115	117	119	121	201	203	205	207	209	209	
Zóna	Zastávka	⚒	⚒	⚒	⚒	⚒	⚒	⚒	⚒	⚒	⚒31	⚒31	⑥†25	⑥†25	⑥†	⑥†24	†15	†15	
751	**Třebívlice,nám.**	**4:38**	**5:38**	**6:38**	**8:38**		**12:34**	**14:39**	**15:38**	**16:38**	**18:38**	**20:38**	**4:40**	**7:20**	**11:20**	**16:40**	~~20:40~~	**20:40**	
751	Třebívlice,žel.st.	4:39	5:39	6:39	8:39		12:35	14:40	15:39	16:39	18:39	20:39	4:41	7:21	11:21	16:41	~~20:41~~	20:41	
753	Děčany,Solany	4:41	5:41	6:41	8:41		12:37	14:42	15:41	16:41	18:41	20:41	4:43	7:23	11:23	16:43	~~20:43~~	20:43	
753	Děčany,rozc.0.5	⌇	⌇	⌇	⌇		◖12:39	◖14:44	⌇	⌇	⌇	⌇	⌇	⌇	⌇	⌇	⌇	⌇	
753	Děčany,Lukohořany	⌇	⌇	⌇	⌇		◖12:41	◖14:46	⌇	⌇	⌇	⌇	⌇	⌇	⌇	⌇	⌇	⌇	
753	Děčany,rozc.0.5	4:43	5:43	6:43	8:43	10:43	12:43	14:48	15:43	16:43	18:43	20:43	4:45	7:25	11:25	16:45	~~20:45~~	20:45	
753	**Děčany**	**4:45**	**5:45**	**6:45**	**8:45**	**10:45**	**12:45**	**14:50**	**15:45**	**16:45**	**18:45**	**20:45**	**4:47**	**7:27**	**11:27**	**16:47**	~~**20:47**~~	**20:47**	
863	Chožov,Třtěno	4:48	5:48	6:48	8:48	10:48	12:48	14:53	15:48	16:48	18:48	20:48	4:50	7:30	11:30	16:50	~~20:50~~	20:50	
863	Chožov,Mnichovský Týnec,rozc.	4:51	5:51	6:51	8:51	10:51	12:51	14:56	15:51	16:51	18:51	20:51	4:53	7:33	11:33	16:53	~~20:53~~	20:53	
863	Chožov,u čs.kostela	4:53	5:53	6:53	8:53	10:53	12:53	14:58	15:53	16:53	18:53	20:53	4:55	7:35	11:35	16:55	~~20:55~~	20:55	
863	Chožov,u váhy	4:54	5:54	6:54	8:54	10:54	12:54	14:59	15:54	16:54	18:54	20:54	4:56	7:36	11:36	16:56	~~20:56~~	20:56	
863	Chožov,samota	4:55	5:55	6:55	8:55	10:55	12:55	15:00	15:55	16:55	18:55	20:55	4:57	7:37	11:37	16:57	~~20:57~~	20:57	
862	Vršovice,u jezu	4:57	5:57	6:57	8:57	10:57	12:57	15:02	15:57	16:57	18:57	20:57	4:59	7:39	11:39	16:59	~~20:59~~	20:59	
862	Vršovice	4:59	5:59	6:59	8:59	10:59	12:59	15:04	15:59	16:59	18:59	20:59	5:01	7:41	11:41	17:01	~~21:01~~	21:01	
861	**Černčice**	**5:01**	**6:01**	**7:01**	**9:01**	**11:01**	**13:01**	**15:06**	**16:01**	**17:01**	**19:01**	**21:01**	**5:03**	**7:43**	**11:43**	**17:03**	~~**21:03**~~	**21:03**	
861	Černčice,nad pivovarem	5:02	6:02	7:02	9:02	11:02	13:02	15:07	16:02	17:02	19:02	21:02	5:04	7:44	11:44	17:04	~~21:04~~	21:04	
801	Louny,žel.st. **příj.**	5:04	6:04	7:04	9:04	11:04	13:04	15:09	16:04	17:04	19:04	21:04	5:06	7:46	11:46	17:06	~~21:06~~	21:06	
801	Louny,žel.st. **odj.**	5:05	6:05	7:05	9:05	11:05	13:05	15:10	16:05	17:05	19:05	21:05	5:07	7:47	11:47	17:07	~~21:07~~	21:07	
801	Louny,Praga	5:07	6:07	7:07	9:07	11:07	13:07	15:12	16:07	17:07	19:07	21:07	5:09	7:49	11:49	17:09	~~21:09~~	21:09	
801	**Louny,aut.nádr.** **příj.**	**5:09**	**6:09**	**7:09**	**9:09**	**11:09**	**13:09**	**15:14**	**16:09**	**17:09**	**19:09**	**21:09**	**5:11**	**7:51**	**11:51**	**17:11**	~~**21:11**~~	**21:11**	
801	**Louny,aut.nádr.** **odj.**	**5:13**			**9:11**	**11:11**	**13:13**	**15:16**	**16:11**	**17:13**	**19:11**	**21:13**	**5:13**	**7:52**	**11:52**	**17:13**	~~**21:13**~~	**21:13**	
801	Louny,sokolovna	5:15			9:13	11:13	13:15	15:18	16:13	17:15	19:13	21:15	5:15	7:54	11:54	17:15	~~21:15~~	21:15	
801	Louny,Luna	5:16			9:14	11:14	13:16	15:19	16:14	17:16	19:14	21:16	5:16	7:55	11:55	17:16	~~21:16~~	21:16	
801	Louny,ČSAD	5:18			9:16	11:16	13:18	15:21	16:16	17:18	19:16	21:18	5:18	7:57	11:57	17:18	~~21:18~~	21:18	
801	Louny,EPL	5:20					13:20			17:20		21:20	5:20			17:20	~~21:20~~	21:20	
811	Postoloprty,Březno,rozc.	5:23					13:23			17:23		21:23	5:23			17:23	~~21:23~~	21:23	
811	Postoloprty,Březno	5:25					13:25			17:25		21:25	5:25			17:25	~~21:25~~	21:25	
811	**Postoloprty**	**5:27**					**13:27**			**17:27**		**21:27**	**5:27**			**17:27**	~~**21:27**~~	**21:27**	
811	Postoloprty,nákup.stř.	5:29					13:29			17:29		21:29	5:29			17:29	~~21:29~~	21:29	
917	Bitozeves,Triangle-východ	5:36					13:36			17:36		21:36	5:36			17:36	~~21:36~~	21:36	
917	Bitozeves,Triangle-sever III	5:38					13:38			17:38		21:38	5:38			17:38	~~21:38~~	21:38	
917	Velemyšleves,Triangle-sever	5:40					13:40			17:40		21:40	5:40			17:40	~~21:40~~	21:40	
917	Velemyšleves,Triangle-sever II	5:41					13:41			17:41		21:41	5:41			17:41	~~21:41~~	21:41	
917	Velemyšleves,Triangle-západ	5:42					13:42			17:42		21:42	5:42			17:42	~~21:42~~	21:42	
917	Staňkovice,Triangle-jih	5:45					13:45			17:45		21:45	5:45			17:45	~~21:45~~	21:45	
917	**Bitozeves,Triangle-východ**																~~**21:49**~~	**21:49**	
	Délka spoje 15.12.2019 [km]	*42,700*	*18,800*	*18,800*	*21,500*	*18,200*	*46,500*	*25,300*	*21,500*	*42,700*	*21,500*	*42,700*	*42,700*	*21,500*	*21,500*	*42,700*	*45,200*		493,800
	Délka spoje 13.12.2020 [km]	*42,700*	*18,800*	*18,800*	*21,500*	*18,200*	*46,500*	*25,300*	*21,500*	*42,700*	*21,500*	*42,700*	*42,700*	*21,500*	*21,500*	*42,700*		*45,200*	493,800

Vysvětlivky: Databáze (101, 201), Databáze (101, 201)

- ⌇ spoj jede po jiné trase
- ⚒ jede v pracovních dnech
- ⑥ jede v sobotu
- † jede v neděli a ve státem uznávané svátky
- 15 nejede od 24.12. do 25.12., 10.4., 12.4., 1.5., 8.5., 5.7. a 27.9.
- 15 nejede od 24.12. do 26.12., 1.1., 2.4., 4.4., 1.5., 8.5. a od 4.7. do 5.7.
- 24 nejede 24.12.
- 25 nejede 25.12. a 1.1.
- 31 nejede 31.12.
- ◖ spoj zastavuje jen pro vystupování

703 Bitozeves,,Triangle-východ-Louny-Děčany-Třebívlice

DOPRAVA ÚSTECKÉHO KRAJE

Doprava Ústeckého kraje

~~**Platí od 15.12.2019**~~
Platí od 13.12.2020

Linka 552703: Přepravu zajišťuje: Dopravní společnost ÚK, p.o.,Velká Hradební 3118/48,400 02 Ústí nad Labem

PRACOVNÍ DNY

Číslo spoje:		102	104	106	108	110	112	114	116	118	120	122
Zóna	Zastávka	⚒	⚒	⚒	⚒	⚒	⚒	⚒	⚒	⚒	⚒31	⚒31
917	**Staňkovice,Triangle-jih**		**6:13**				**14:13**				**18:13**	**22:13**
917	Velemyšleves,Triangle-západ		6:16				14:16				18:16	22:16
917	Velemyšleves,Triangle-sever II		6:17				14:17				18:17	22:17
917	Velemyšleves,Triangle-sever		6:18				14:18				18:18	22:18
917	Bitozeves,Triangle-sever III		6:20				14:20				18:20	22:20
917	**Bitozeves,Triangle-východ**		**6:22**				**14:22**				**18:22**	**22:22**
811	Postoloprty,nákup.stř.		6:29				14:29				18:29	22:29
811	**Postoloprty**		**6:31**				**14:31**				**18:31**	**22:31**
811	Postoloprty,Březno		6:33				14:33				18:33	22:33
811	Postoloprty,Březno,rozc.		6:35				14:35				18:35	22:35
801	**Louny,ČSAD**		**6:40**	**8:36**	**10:36**	**12:36**	**14:40**	**15:36**	**16:36**	**17:36**	**18:40**	**22:40**
801	Louny,Luna		6:42	8:38	10:38	12:38	14:42	15:38	16:38	17:38	18:42	22:42
801	Louny,sokolovna		6:43	8:39	10:39	12:39	14:43	15:39	16:39	17:39	18:43	22:43
801	**Louny,aut.nádr.** příj.		**6:45**	**8:41**	**10:41**	**12:41**	**14:45**	**15:41**	**16:41**	**17:41**	**18:45**	**22:45**
801	**Louny,aut.nádr.** odj.	**6:11**	**6:49**	**8:45**	**10:45**	**12:45**	**14:49**	**15:45**	**16:45**	**17:45**	**18:49**	**22:45**
801	Louny,Praga	6:13	6:51	8:47	10:47	12:47	14:51	15:47	16:47	17:47	18:51	22:47
801	Louny,žel.st. příj.	6:15	6:53	8:49	10:49	12:49	14:53	15:49	16:49	17:49	18:53	22:49
801	Louny,žel.st. odj.	6:15	6:53	8:50	10:50	12:50	14:54	15:50	16:50	17:50	18:54	22:49
861	Černčice,nad pivovarem	|	|	8:52	10:52	12:52	14:56	15:52	16:52	17:52	18:56	22:51
861	**Černčice**	**6:18**	**6:56**	**8:53**	**10:53**	**12:53**	**14:57**	**15:53**	**16:53**	**17:53**	**18:57**	**22:52**
862	Vršovice	6:20	6:58	8:55	10:55	12:55	14:59	15:55	16:55	17:55	18:59	22:54
862	Vršovice,u jezu	|	|	8:57	10:57	12:57	15:01	15:57	16:57	17:57	19:01	22:56
863	Chožov,samota	|	|	8:59	10:59	12:59	15:03	15:59	16:59	17:59	19:03	22:58
863	Chožov,u váhy	6:24	7:03	9:00	11:00	13:00	15:04	16:00	17:00	18:00	19:04	22:59
863	Chožov,u čs.kostela	6:25	7:04	9:01	11:01	13:01	15:05	16:01	17:01	18:01	19:05	23:00
863	Chožov,Mnichovský Týnec,rozc.	|	|	9:03	11:03	13:03	15:07	16:03	17:03	18:03	19:07	23:02
863	Chožov,Třtěno	6:29	7:09	9:06	11:06	13:06	15:10	16:06	17:06	18:06	19:10	23:05
753	**Děčany** příj.	**6:32**	**7:12**	**9:09**	**11:09**	**13:09**	**15:13**	**16:09**	**17:09**	**18:09**	**19:13**	**23:08**
753	**Děčany** odj.	**6:32**	**7:12**	**9:09**	**11:09**	**13:09**	**15:14**	**16:09**	**17:09**	**18:09**	**19:13**	**23:08**
753	Děčany,rozc.0.5	⌇	7:14	⌇	⌇	⌇	⌇	⌇	⌇	⌇	⌇	⌇
753	Děčany,Lukohořany	⌇	7:16	⌇	⌇	⌇	⌇	⌇	⌇	⌇	⌇	⌇
753	Děčany,rozc.0.5	6:33	7:18	9:11	11:11	13:11	15:16	16:11	17:11	18:11	19:15	23:10
753	Děčany,Solany	⌇	7:20		11:13	13:13	15:18	16:13	17:13	18:13	19:17	23:12
751	Třebívlice,žel.st.	⌇	7:22		11:15	13:15	15:20	16:15	17:15	18:15	19:19	23:14
751	**Třebívlice,nám.**	**6:35**	**7:23**		**11:16**	**13:16**	**15:21**	**16:16**	**17:16**	**18:16**	**19:20**	**23:15**
	Délka spoje 15.12.2019 [km]	*16,900*	*46,200*	*17,600*	*20,800*	*20,800*	*42,400*	*20,800*	*20,800*	*20,800*	*42,400*	*42,400*
	Délka spoje 13.12.2020 [km]	*16,900*	*46,200*	*17,600*	*20,800*	*20,800*	*42,400*	*20,800*	*20,800*	*20,800*	*42,400*	*42,400*

SOBOTA + NEDĚLE

Číslo spoje:		202	204	206	208	210	210	
Zóna	Zastávka	⑥†25	⑥†25	⑥†	⑥†24	†15	†15	
917	**Staňkovice,Triangle-jih**	**6:13**			**18:13**			
917	Velemyšleves,Triangle-západ	6:16			18:16			
917	Velemyšleves,Triangle-sever II	6:17			18:17			
917	Velemyšleves,Triangle-sever	6:18			18:18			
917	Bitozeves,Triangle-sever III	6:20			18:20			
917	**Bitozeves,Triangle-východ**	**6:22**			**18:22**	~~**21:49**~~	**21:49**	
811	Postoloprty,nákup.stř.	6:29			18:29	~~21:56~~	21:56	
811	**Postoloprty**	**6:31**			**18:31**	~~**21:58**~~	**21:58**	
811	Postoloprty,Březno	6:33			18:33	~~22:00~~	22:00	
811	Postoloprty,Březno,rozc.	6:35			18:35	~~22:02~~	22:02	
801	**Louny,ČSAD**	**6:40**	**7:58**	**11:58**	**18:40**	~~**22:07**~~	**22:07**	
801	Louny,Luna	6:42	8:00	12:00	18:42	~~22:09~~	22:09	
801	Louny,sokolovna	6:43	8:01	12:01	18:43	~~22:10~~	22:10	
801	**Louny,aut.nádr.** příj.	**6:45**	**8:03**	**12:03**	**18:45**	~~**22:12**~~	**22:12**	
801	**Louny,aut.nádr.** odj.	**6:47**	**8:04**	**12:04**	**18:47**	~~**22:12**~~	**22:12**	
801	Louny,Praga	6:49	8:06	12:06	18:49	~~22:14~~	22:14	
801	Louny,žel.st. příj.	6:51	8:08	12:08	18:51	~~22:16~~	22:16	
801	Louny,žel.st. odj.	6:52	8:09	12:09	18:52	~~22:16~~	22:16	
861	Černčice,nad pivovarem	6:54	8:11	12:11	18:54	|	|	
861	**Černčice**	**6:55**	**8:12**	**12:12**	**18:55**	~~**22:19**~~	**22:19**	
862	Vršovice	6:57	8:14	12:14	18:57	~~22:21~~	22:21	
862	Vršovice,u jezu	6:59	8:16	12:16	18:59	|	|	
863	Chožov,samota	7:01	8:18	12:18	19:01	|	|	
863	Chožov,u váhy	7:02	8:19	12:19	19:02	~~22:24~~	22:24	
863	Chožov,u čs.kostela	7:03	8:20	12:20	19:03	~~22:25~~	22:25	
863	Chožov,Mnichovský Týnec,rozc.	7:05	8:22	12:22	19:05	|	|	
863	Chožov,Třtěno	7:08	8:25	12:25	19:08	~~22:29~~	22:29	
753	**Děčany** příj.	**7:11**	**8:28**	**12:28**	**19:11**	~~**22:32**~~	**22:32**	
753	**Děčany** odj.	**7:11**	**8:28**	**12:28**	**19:11**	~~**22:32**~~	**22:32**	
753	Děčany,rozc.0.5	⌇	⌇	⌇	⌇	⌇	⌇	
753	Děčany,Lukohořany	⌇	⌇	⌇	⌇	⌇	⌇	
753	Děčany,rozc.0.5	7:13	8:30	12:30	19:13	~~22:34~~	22:34	
753	Děčany,Solany	7:15	8:32	12:32	19:15	⌇	⌇	
751	Třebívlice,žel.st.	7:17	8:34	12:34	19:17	⌇	⌇	
751	**Třebívlice,nám.**	**7:18**	**8:35**	**12:35**	**19:18**	~~**22:36**~~	**22:36**	
	Délka spoje 15.12.2019 [km]	*42,400*	*20,800*	*20,800*	*42,400*	*34,000*		472,300
	Délka spoje 13.12.2020 [km]	*42,400*	*20,800*	*20,800*	*42,400*		*34,000*	472,300

Vysvětlivky: Databáze (101, 201), Databáze (101, 201)

|	spoj zastávkou projíždí
⌇	spoj jede po jiné trase
⚒	jede v pracovních dnech
⑥	jede v sobotu
†	jede v neděli a ve státem uznávané svátky
15	nejede od 24.12. do 25.12., 10.4., 12.4., 1.5., 8.5., 5.7. a 27.9.
15	nejede od 24.12. do 26.12., 1.1., 2.4., 4.4., 1.5., 8.5. a od 4.7. do 5.7.
24	nejede 24.12.
25	nejede 25.12. a 1.1.
31	nejede 31.12.

704 Louny-Koštice-Třebívlice-Libčeves,Řisuty

DOPRAVA ÚSTECKÉHO KRAJE

Doprava Ústeckého kraje

~~**Platí od 25.5.2020**~~
Platí od 13.12.2020

Linka 562704: Přepravu zajišťuje: Dopravní společnost ÚK, p.o.,Velká Hradební 3118/48,400 02 Ústí nad Labem

PRACOVNÍ DNY

Číslo spoje:		101	141	141	103	105	107	109	111	111	
Zóna	Zastávka	⚒	⚒56	⚒56	⚒	⚒	⚒	⚒	⚒	⚒31	
801	**Louny,EPL hl.vrát.**	**6:02**					**14:33**				
801	**Louny,ČSAD**	**6:04**				**12:33**	**14:35**	**16:33**	~~**18:33**~~	**18:33**	
801	Louny,Luna	6:06				12:35	14:37	16:35	~~18:35~~	18:35	
801	Louny,sokolovna	6:07				12:36	14:38	16:36	~~18:36~~	18:36	
801	**Louny,aut.nádr.** **příj.**	⌇				**12:38**	**14:40**	**16:38**	~~**18:38**~~	**18:38**	
801	**Louny,aut.nádr.** **odj.**	⌇			**10:09**	**12:41**	**14:43**	**16:41**	~~**18:41**~~	**18:41**	
801	Louny,Praga	6:09			10:11	12:43	14:45	16:43	~~18:43~~	18:43	
801	Louny,žel.st. **příj.**	6:11			10:13	12:45	14:47	16:45	~~18:45~~	18:45	
801	Louny,žel.st. **odj.**	6:11			10:14	12:46	14:48	16:46	~~18:46~~	18:46	
861	Černčice,nad pivovarem	6:13			10:16	12:48	14:50	16:48	~~18:48~~	18:48	
861	**Černčice**	**6:14**			**10:17**	**12:49**	**14:51**	**16:49**	~~**18:49**~~	**18:49**	
861	Černčice,škola	⌇			⌇	12:50	14:52	⌇	⌇	⌇	
861	Černčice,Prefa	6:16			10:19	12:51	14:53	16:51	~~18:51~~	18:51	
864	Obora,Tranzitní plynovod	6:17			10:20	12:52	14:54	16:52	~~18:52~~	18:52	
864	Obora	6:18			10:21	12:53	14:55	16:53	~~18:53~~	18:53	
865	Počedělice	6:20			10:23	12:55	14:57	16:55	~~18:55~~	18:55	
865	Počedělice,Orasice	6:23			10:26	12:58	15:00	16:58	~~18:58~~	18:58	
865	Počedělice,Volenice	☎6:24			☎10:30	☎13:02	☎15:04	☎17:02	~~☎19:02~~	☎19:02	
866	**Koštice**	**6:27**			**10:33**	**13:05**	**15:07**	**17:05**	~~**19:05**~~	**19:05**	
866	Koštice,samota	6:28			10:34	13:06	15:08	17:06	~~19:06~~	19:06	
866	Koštice,Vojnice	6:30			10:36	13:08	15:10	17:08	~~19:08~~	19:08	
866	Koštice,Vojničky	6:32			10:38	13:10	15:12	17:10	~~19:10~~	19:10	
753	Děčany,Lukohořany,rozc.	6:34			10:40	13:12	15:14	17:12	~~19:12~~	19:12	
753	Děčany,rozc.0.5	6:36			10:42	13:14	15:16	17:14	~~19:14~~	19:14	
751	**Třebívlice,nám.**	**6:38**	~~**7:27**~~	**7:27**		**13:16**	**15:18**	**17:16**	~~**19:16**~~	**19:16**	
751	Třebívlice,Šepetely,rozc.0.5	6:40	~~7:29~~	7:29		13:18	15:20	17:18	◖~~19:18~~	◖19:18	
858	Želkovice	6:42	~~7:31~~	7:31		13:20	15:22	17:20	◖~~19:20~~	◖19:20	
851	**Libčeves,Řisuty**	**6:44**	~~**7:33**~~	**7:33**		**13:22**	**15:24**	**17:22**	◖~~**19:22**~~	◖**19:22**	
		29,300	*4,000*		*20,500*	*29,400*	*30,300*	*29,000*	*29,000*		171,500
		29,300		*4,000*	*20,500*	*29,400*	*30,300*	*29,000*		*29,000*	171,500

Vysvětlivky: Databáze (101), Databáze (101)

- ⌇ spoj jede po jiné trase
- ⚒ jede v pracovních dnech
- 31 nejede 31.12.
- 56 nejede od 1.7. do 31.8. a od 29.10. do 30.10.
- 56 nejede od 23.12. do 3.1., 29.1., 1.4., od 1.7. do 31.8., 27.10. a 29.10.
- ☎ zastávka jen na objednání; autobus lze objednat na tel. 778 113 007, a to nejpozději 60 min. před odjezdem spoje ze zastávky; výstup nahlaste řidiči při nástupu
- ◖ spoj zastavuje jen pro vystupování

704 Libčeves,Řisuty-Třebívlice-Koštice-Louny

DOPRAVA ÚSTECKÉHO KRAJE

Doprava Ústeckého kraje

~~**Platí od 25.5.2020**~~
Platí od 13.12.2020

Linka 562704: Přepravu zajišťuje: Dopravní společnost ÚK, p.o.,Velká Hradební 3118/48,400 02 Ústí nad Labem

PRACOVNÍ DNY

Číslo spoje:		102	104	142	142	106	108	110	112	
Zóna	Zastávka	⚒	⚒	⚒56	⚒56	⚒	⚒	⚒	⚒	
851	**Libčeves,Řisuty**	**4:31**	**6:51**	~~**7:34**~~	**7:34**		**13:31**	**15:31**	**17:31**	
858	Želkovice	4:33	6:53	~~7:36~~	7:36		13:33	15:33	17:33	
751	Třebívlice,Šepetely,rozc.0.5	4:35	6:55	~~7:38~~	7:38		13:35	15:35	17:35	
751	**Třebívlice,nám.**	**4:37**	**6:57**	~~**7:40**~~	**7:40**		**13:37**	**15:37**	**17:37**	
753	Děčany,rozc.0.5	4:39	6:59			9:11	13:39	15:39	17:39	
753	Děčany,Lukohořany,rozc.	4:41	7:01			9:13	13:41	15:41	17:41	
866	Koštice,Vojničky	4:43	7:03			9:15	13:43	15:43	17:43	
866	Koštice,Vojnice	4:45	7:05			9:17	13:45	15:45	17:45	
866	Koštice,samota	4:47	7:07			9:19	13:47	15:47	17:47	
866	**Koštice**	**4:48**	**7:08**			**9:20**	**13:48**	**15:48**	**17:48**	
865	Počedělice,Volenice	4:51	7:11			9:23	☎13:51	☎15:51	☎17:51	
865	Počedělice,Orasice	4:55	7:15			9:27	13:55	15:55	17:55	
865	Počedělice	4:58	7:18			9:30	13:58	15:58	17:58	
864	Obora	5:00	7:20			9:32	14:00	16:00	18:00	
864	Obora,Tranzitní plynovod	5:01	7:21			9:33	14:01	16:01	18:01	
861	Černčice,Prefa	5:02	7:22			9:34	14:02	16:02	18:02	
861	Černčice,škola	⌇	7:23			⌇	⌇	⌇	⌇	
861	**Černčice**	**5:04**	**7:24**			**9:36**	**14:04**	**16:04**	**18:04**	
861	Černčice,nad pivovarem	5:05	7:25			9:37	14:05	16:05	18:05	
801	Louny,žel.st. **příj.**	5:07	7:27			9:39	14:07	16:07	18:07	
801	Louny,žel.st. **odj.**	5:08	7:28			9:40	14:08	16:08	18:08	
801	Louny,Praga	5:10	7:30			9:42	14:10	16:10	18:10	
801	**Louny,aut.nádr. příj.**	**5:12**	**7:32**			**9:44**	**14:12**	**16:12**	**18:12**	
801	**Louny,aut.nádr. odj.**	**5:14**	**7:34**				**14:14**	**16:14**	**18:14**	
801	Louny,sokolovna	5:16	7:36				14:16	16:16	18:16	
801	Louny,Luna	5:17	7:37				14:17	16:17	18:17	
801	**Louny,ČSAD**	**5:19**	**7:39**				**14:19**	**16:19**	**18:19**	
801	**Louny,EPL hl.vrát.**	**5:21**					**14:21**			
		30,100	*29,400*	*4,000*		*20,400*	*30,100*	*29,000*	*29,000*	172,000
		30,100	*29,400*		*4,000*	*20,400*	*30,100*	*29,000*	*29,000*	172,000

Vysvětlivky: Databáze (101), Databáze (101)

⌇ spoj jede po jiné trase

⚒ jede v pracovních dnech

56 nejede od 1.7. do 31.8. a od 29.10. do 30.10.

56 nejede od 23.12. do 3.1., 29.1., 1.4., od 1.7. do 31.8., 27.10. a 29.10.

☎ zastávka jen na objednání; autobus lze objednat na tel. 778 113 007, a to nejpozději 60 min. před odjezdem spoje ze zastávky; výstup nahlaste řidiči při nástupu

705 Louny-Slavětín-Peruc,Telce

DOPRAVA ÚSTECKÉHO KRAJE

Doprava Ústeckého kraje

~~**Platí od 25.5.2020**~~
Platí od 13.12.2020

Linka 562705: Přepravu zajišťuje: Dopravní společnost ÚK, p.o.,Velká Hradební 3118/48,400 02 Ústí nad Labem

PRACOVNÍ DNY																			SOBOTA + NEDĚLE			
Číslo spoje:		101	103	105	107	107	147	143	143	109	111	113	115	117	119	119	121	121	201	203	205	
Zóna	Zastávka	⚒	⚒	⚒	⚒	⚒ 5 6	⚒ 4 6	⚒ 5 6	⚒ 5 6		⚒	⚒	⚒	⚒	⚒	⚒ 3 1	⚒	⚒ 3 1	⑥†	⑥†	⑥†	
801	**Louny,EPL hl.vrát.**	**5:22**									**13:57**											
801	Louny,ČSAD	5:24		8:59	~~10:59~~	10:59	10:59	~~11:59~~	11:59	12:59	13:59	14:56	15:59	16:59	~~17:59~~	17:59	~~19:59~~	19:59	8:59	11:59	14:59	
801	Louny,Luna	5:26		9:01	~~11:01~~	11:01	11:01	~~12:01~~	12:01	13:01	14:01	14:58	16:01	17:01	~~18:01~~	18:01	~~20:01~~	20:01	9:01	12:01	15:01	
801	Louny,sokolovna	5:27		9:02	~~11:02~~	11:02	11:02	~~12:02~~	12:02	13:02	14:02	14:59	16:02	17:02	~~18:02~~	18:02	~~20:02~~	20:02	9:02	12:02	15:02	
801	**Louny,aut.nádr.** příj.	**5:29**		**9:04**	~~**11:04**~~	**11:04**	**11:04**	~~**12:04**~~	**12:04**	**13:04**	**14:04**	**15:01**	**16:04**	**17:04**	~~**18:04**~~	**18:04**	~~**20:04**~~	**20:04**	**9:04**	**12:04**	**15:04**	
801	**Louny,aut.nádr.** odj.	**5:32**	**6:12**	**9:07**	~~**11:07**~~	**11:07**	**11:07**	~~**12:07**~~	**12:07**	**13:07**	**14:07**	**15:07**	**16:07**	**17:07**	~~**18:07**~~	**18:07**	~~**20:07**~~	**20:07**	**9:07**	**12:07**	**15:07**	
801	Louny,Praga	5:34	6:14	9:09	~~11:09~~	11:09	11:09	~~12:09~~	12:09	13:09	14:09	15:09	16:09	17:09	~~18:09~~	18:09	~~20:09~~	20:09	9:09	12:09	15:09	
801	Louny,žel.st. příj.	5:36	6:16	9:11	~~11:11~~	11:11	11:11	~~12:11~~	12:11	13:11	14:11	15:11	16:11	17:11	~~18:11~~	18:11	~~20:11~~	20:11	9:11	12:11	15:11	
801	Louny,žel.st. odj.	5:37	6:17	9:12	~~11:12~~	11:12	11:12	~~12:12~~	12:12	13:12	14:12	15:12	16:12	17:12	~~18:12~~	18:12	~~20:12~~	20:12	9:12	12:12	15:12	
861	Černčice,nad pivovarem	5:39	6:19	9:14	~~11:14~~	11:14	11:14	~~12:14~~	12:14	13:14	14:14	15:14	16:14	17:14	~~18:14~~	18:14	~~20:14~~	20:14	9:14	12:14	15:14	
861	Černčice	5:40	6:20	9:15	~~11:15~~	11:15	11:15	~~12:15~~	12:15	13:15	14:15	15:15	16:15	17:15	~~18:15~~	18:15	~~20:15~~	20:15	9:15	12:15	15:15	
861	Černčice,škola	5:41	6:21	9:16	~~11:16~~	11:16	11:16	~~12:16~~	12:16	13:16	14:16	15:16	16:16	17:16	~~18:16~~	18:16	~~20:16~~	20:16	9:16	12:16	15:16	
861	Obora,závod	5:43	6:23	9:18	~~11:18~~	11:18	11:18	~~12:18~~	12:18	13:18	14:18	15:18	16:18	17:18	~~18:18~~	18:18	~~20:18~~	20:18	9:18	12:18	15:18	
868	Veltěže	5:46	6:26	9:21	~~11:21~~	11:21	11:21	~~12:21~~	12:21	13:21	14:21	15:21	16:21	17:21	~~18:21~~	18:21	~~20:21~~	20:21	9:21	12:21	15:21	
867	**Slavětín**	**5:49**	**6:29**	**9:24**	~~**11:24**~~	**11:24**	**11:24**	~~**12:24**~~	**12:24**	**13:24**	**14:24**	**15:24**	**16:24**	**17:24**	~~**18:24**~~	**18:24**	~~**20:24**~~	**20:24**	**9:24**	**12:24**	**15:24**	
867	Slavětín,Kystra,rozc.		6:32				11:27	~~12:27~~	12:27		14:27	15:27	16:27		~~18:27~~	18:27						
867	Slavětín,Kystra		⟩				⟩	◖~~12:28~~	◖12:28		⟩	◖15:28	⟩		⟩	⟩						
872	Peruc,Radonice n.Ohří		6:34				11:29	~~12:30~~	12:30		14:29	15:30	16:29		~~18:29~~	18:29						
872	Peruc,Pátek		6:36				11:31	~~12:32~~	12:32		14:31	15:32	16:31		~~18:31~~	18:31						
872	**Peruc,Stradonice**		**6:39**				**11:34**	~~**12:35**~~	**12:35**		**14:34**	**15:35**	**16:34**		~~**18:34**~~	**18:34**						
871	Peruc,koupaliště		6:43					~~12:39~~	12:39		14:38	15:39	16:38									
871	**Peruc**		**6:46**					~~**12:42**~~	**12:42**		**14:41**	**15:42**	**16:41**									
871	Peruc,žel.st.		◖6:47					◖~~12:43~~	◖12:43		14:42	◖15:43	16:42									
871	Peruc		6:48					~~12:44~~	12:44			15:44										
873	**Peruc,Telce**		**6:52**					~~**12:48**~~	**12:48**			**15:48**										
	Délka spoje 25.5.2020 [km]	*11,900*	*26,100*	*11,000*	*11,000*			*30,000*		*11,000*	*24,000*	*30,000*	*23,100*	*11,000*	*17,400*		*11,000*		*11,000*	*11,000*	*11,000*	250,500
	Délka spoje 13.12.2020 [km]	*11,900*	*26,100*	*11,000*		*11,000*	*17,400*		*30,000*	*11,000*	*24,000*	*30,000*	*23,100*	*11,000*		*17,400*		*11,000*	*11,000*	*11,000*	*11,000*	267,900

Vysvětlivky: Databáze (101, 201), Databáze (101, 201)

⟩ spoj jede po jiné trase
⚒ jede v pracovních dnech
⑥ jede v sobotu
† jede v neděli a ve státem uznávané svátky
3 1 nejede 31.12.
4 6 jede od 23.12. do 3.1., 29.1., 1.4., od 1.7. do 31.8., 27.10. a 29.10.
5 6 nejede od 1.7. do 31.8. a od 29.10. do 30.10.
5 6 nejede od 23.12. do 3.1., 29.1., 1.4., od 1.7. do 31.8., 27.10. a 29.10.
◖ spoj zastavuje jen pro vystupování

705 Peruc,Telce-Slavětín-Louny

DOPRAVA ÚSTECKÉHO KRAJE

Doprava Ústeckého kraje

~~**Platí od 25.5.2020**~~

Platí od 13.12.2020

Linka 562705: Přepravu zajišťuje: Dopravní společnost ÚK, p.o.,Velká Hradební 3118/48,400 02 Ústí nad Labem

PRACOVNÍ DNY

Číslo spoje:		102	104	142	142	146	146	106	106	108	110	112	144	144	114	116	118	120	122	122
Zóna	Zastávka	⚒	⚒	⚒56	⚒56	⚒56	⚒56	⚒46	⚒46	⚒	⚒	⚒	⚒56	⚒56	⚒	⚒	⚒	⚒	⚒	⚒31
873	**Peruc,Telce**		**5:33**			~~**6:58**~~	**6:58**	~~**7:08**~~	**7:08**				~~**13:04**~~	**13:04**			**16:08**			
871	Peruc		5:37			~~7:02~~	7:02	~~7:12~~	7:12				~~13:08~~	13:08			16:12			
871	Peruc,žel.st. **příj.**		⌇			⌇	⌇	⌇	⌇				~~13:09~~	13:09			⌇			
871	Peruc,žel.st. **odj.**		⌇			⌇	⌇	⌇	⌇		10:11		~~13:12~~	13:12		15:12	⌇			
871	**Peruc**		**5:38**			~~**7:03**~~	**7:03**	~~**7:13**~~	**7:13**		**10:12**		~~**13:13**~~	**13:13**		**15:13**	**16:13**			
871	Peruc,koupaliště		5:41			~~7:06~~	7:06	~~7:16~~	7:16		10:15		~~13:16~~	13:16		15:16	16:16			
872	Peruc,Stradonice	4:45	5:45			~~7:10~~	7:10	~~7:20~~	7:20		10:19		~~13:20~~	13:20		15:20	16:20		~~19:20~~	19:20
872	Peruc,Pátek	4:48	5:48			~~7:13~~	7:13	~~7:23~~	7:23		10:22		~~13:23~~	13:23		15:23	16:23		~~19:23~~	19:23
872	Peruc,Radonice n.Ohří **příj.**	4:50	5:50			~~7:15~~	7:15	~~7:25~~	7:25		10:24		~~13:25~~	13:25		15:25	16:25		~~19:25~~	19:25
872	Peruc,Radonice n.Ohří **odj.**	4:50	5:50			~~7:18~~	7:18	~~7:25~~	7:25		10:24		~~13:25~~	13:25		15:25	16:25		~~19:25~~	19:25
867	Slavětín,Kystra	⌇	⌇			~~7:20~~	7:20	⌇	⌇		10:26		⌇	⌇		⌇	⌇		⌇	⌇
867	Slavětín,Kystra,rozc.	4:52	5:52			~~7:21~~	7:21	~~7:27~~	7:27		10:27		~~13:27~~	13:27		15:27	16:27		~~19:27~~	19:27
867	**Slavětín**	**4:55**	**5:55**	~~**7:17**~~	**7:17**	~~**7:24**~~	**7:24**	~~**7:30**~~	**7:30**	**9:30**	**10:30**	**12:30**	~~**13:30**~~	**13:30**	**14:30**	**15:30**	**16:30**	**17:30**	~~**19:30**~~	**19:30**
868	Veltěže **příj.**	4:58	5:58	~~7:20~~	7:20	~~7:27~~	7:27	~~7:33~~	7:33	9:33	10:33	12:33	~~13:33~~	13:33	14:33	15:33	16:33	17:33	~~19:33~~	19:33
868	Veltěže **odj.**	4:58	5:58	~~7:23~~	7:23	~~7:28~~	7:28	~~7:33~~	7:33	9:33	10:33	12:33	~~13:33~~	13:33	14:33	15:33	16:33	17:33	~~19:33~~	19:33
861	Obora,závod	5:01	6:01	~~7:26~~	7:26	◂~~7:31~~	◖7:31	~~7:36~~	7:36	9:36	10:36	12:36	~~13:36~~	13:36	14:36	15:36	16:36	17:36	~~19:36~~	19:36
861	Černčice,škola	5:02	6:02	~~7:27~~	7:27	◂~~7:32~~	◖7:32	~~7:37~~	7:37	9:37	10:37	12:37	~~13:37~~	13:37	14:37	15:37	16:37	17:37	~~19:37~~	19:37
861	Černčice	5:03	6:03	~~7:28~~	7:28	◂~~7:33~~	◖7:33	~~7:38~~	7:38	9:38	10:38	12:38	~~13:38~~	13:38	14:38	15:38	16:38	17:38	~~19:38~~	19:38
861	Černčice,nad pivovarem	5:04	6:04	~~7:29~~	7:29	◂~~7:34~~	◖7:34	~~7:39~~	7:39	9:39	10:39	12:39	~~13:39~~	13:39	14:39	15:39	16:39	17:39	~~19:39~~	19:39
801	Louny,žel.st. **příj.**	5:06	6:06	~~7:31~~	7:31	◂~~7:36~~	◖7:36	~~7:41~~	7:41	9:41	10:41	12:41	~~13:41~~	13:41	14:41	15:41	16:41	17:41	~~19:41~~	19:41
801	Louny,žel.st. **odj.**	5:07	6:07	~~7:32~~	7:32	◂~~7:37~~	◖7:37	~~7:42~~	7:42	9:42	10:42	12:42	~~13:42~~	13:42	14:42	15:42	16:42	17:42	~~19:42~~	19:42
801	Louny,Praga	5:09	6:09	~~7:34~~	7:34	◂~~7:39~~	◖7:39	~~7:44~~	7:44	9:44	10:44	12:44	~~13:44~~	13:44	14:44	15:44	16:44	17:44	~~19:44~~	19:44
801	**Louny,aut.nádr.** **příj.**	**5:11**	**6:11**	~~**7:36**~~	**7:36**	~~**7:41**~~	**7:41**	~~**7:46**~~	**7:46**	**9:46**	**10:46**	**12:46**	~~**13:46**~~	**13:46**	**14:46**	**15:46**	**16:46**	**17:46**	~~**19:46**~~	**19:46**
801	**Louny,aut.nádr.** **odj.**	**5:13**			↳	~~**7:43**~~	**7:43**	~~**7:48**~~	**7:48**	**9:48**	**10:48**	**12:48**	~~**13:48**~~	**13:48**	**14:48**	**15:48**	**16:48**	**17:48**	~~**19:48**~~	**19:48**
801	Louny,sokolovna	5:15				~~7:45~~	7:45	~~7:50~~	7:50	9:50	10:50	12:50	~~13:50~~	13:50	14:50	15:50	16:50	17:50	~~19:50~~	19:50
801	Louny,Luna	5:16				~~7:46~~	7:46	~~7:51~~	7:51	9:51	10:51	12:51	~~13:51~~	13:51	14:51	15:51	16:51	17:51	~~19:51~~	19:51
801	Louny,ČSAD	5:18				~~7:48~~	7:48	~~7:53~~	7:53	9:53	10:53	12:53	~~13:53~~	13:53	14:53	15:53	16:53	17:53	~~19:53~~	19:53
801	**Louny,EPL hl.vrát.**	**5:20**											~~**13:55**~~	**13:55**						
	Délka spoje 25.5.2020 [km]	*18,500*	*24,500*	*8,300*		*28,500*		*27,200*		*11,000*	*24,400*	*11,000*	*29,800*		*11,000*	*23,100*	*27,200*	*11,000*	*17,400*	
	Délka spoje 13.12.2020 [km]	*18,500*	*24,500*		*8,300*		*28,500*		*27,200*	*11,000*	*24,400*	*11,000*		*29,800*	*11,000*	*23,100*	*27,200*	*11,000*		*17,400*

SOBOTA + NEDĚLE

Číslo spoje:	202	204	206	
Zóna Zastávka	⑥†	⑥†	⑥†	
873 Peruc,Telce				
871 Peruc				
871 Peruc,žel.st. příj.				
871 Peruc,žel.st. odj.				
871 Peruc				
871 Peruc,koupaliště				
872 Peruc,Stradonice				
872 Peruc,Pátek				
872 Peruc,Radonice n.Ohří příj.				
872 Peruc,Radonice n.Ohří odj.				
867 Slavětín,Kystra				
867 Slavětín,Kystra,rozc.				
867 Slavětín	9:30	12:30	15:30	
868 Veltěže příj.	9:33	12:33	15:33	
868 Veltěže odj.	9:33	12:33	15:33	
861 Obora,závod	9:36	12:36	15:36	
861 Černčice,škola	9:37	12:37	15:37	
861 Černčice	9:38	12:38	15:38	
861 Černčice,nad pivovarem	9:39	12:39	15:39	
801 Louny,žel.st. příj.	9:41	12:41	15:41	
801 Louny,žel.st. odj.	9:42	12:42	15:42	
801 Louny,Praga	9:44	12:44	15:44	
801 Louny,aut.nádr. příj.	9:46	12:46	15:46	
801 Louny,aut.nádr. odj.	9:48	12:48	15:48	
801 Louny,sokolovna	9:50	12:50	15:50	
801 Louny,Luna	9:51	12:51	15:51	
801 Louny,ČSAD	9:53	12:53	15:53	
801 Louny,EPL hl.vrát.				
Délka spoje 25.5.2020 [km]	*11,000*	*11,000*	*11,000*	305,900
Délka spoje 13.12.2020 [km]	*11,000*	*11,000*	*11,000*	305,900

Vysvětlivky: Databáze (101, 201), Databáze (101, 201)

- ↳ přestup na navazující spoj
- ⌇ spoj jede po jiné trase
- ⚒ jede v pracovních dnech
- ⑥ jede v sobotu
- † jede v neděli a ve státem uznávané svátky
- 31 nejede 31.12.
- 46 jede od 1.7. do 31.8. a od 29.10. do 30.10.
- 46 jede od 23.12. do 3.1., 29.1., 1.4., od 1.7. do 31.8., 27.10. a 29.10.
- 56 nejede od 1.7. do 31.8. a od 29.10. do 30.10.
- 56 nejede od 23.12. do 3.1., 29.1., 1.4., od 1.7. do 31.8., 27.10. a 29.10.
- ◖ spoj zastavuje jen pro vystupování

706 Třebívlice-Děčany,Semeč

DOPRAVA ÚSTECKÉHO KRAJE

Doprava Ústeckého kraje

~~**Platí od 25.5.2020**~~

Platí od 13.12.2020

Linka 552706: Přepravu zajišťuje: Dopravní společnost ÚK, p.o.,Velká Hradební 3118/48,400 02 Ústí nad Labem

PRACOVNÍ DNY

Číslo spoje:		141	141	143	143	
Zóna	Zastávka	⚒ 5 6	⚒ 5 6	⚒ 5 6	⚒ 5 6	
751	**Třebívlice,nám.**	~~**7:42**~~	**7:42**	~~**14:22**~~	**14:22**	
753	**Děčany,Semeč**	~~**7:45**~~	**7:45**	~~**14:25**~~	**14:25**	
		1,900		*1,900*		3,800
			1,900		*1,900*	3,800

Vysvětlivky: Databáze (101), Databáze (101)

⚒ jede v pracovních dnech

5 6 nejede od 1.7. do 31.8. a od 29.10. do 30.10.

5 6 nejede od 23.12. do 3.1., 29.1., 1.4., od 1.7. do 31.8., 27.10. a 29.10.

706 Děčany,Semeč-Třebívlice

DOPRAVA ÚSTECKÉHO KRAJE

Doprava Ústeckého kraje

~~**Platí od 25.5.2020**~~

Platí od 13.12.2020

Linka 552706: Přepravu zajišťuje: Dopravní společnost ÚK, p.o.,Velká Hradební 3118/48,400 02 Ústí nad Labem

PRACOVNÍ DNY

Číslo spoje:		140	140	142	142	
Zóna	Zastávka	⚒ 5 6	⚒ 5 6	⚒ 5 6	⚒ 5 6	
753	**Děčany,Semeč**	~~**7:46**~~	**7:46**	~~**14:26**~~	**14:26**	
751	**Třebívlice,nám.**	~~**7:49**~~	**7:49**	~~**14:29**~~	**14:29**	
		1,900		*1,900*		3,800
			1,900		*1,900*	3,800

Vysvětlivky: Databáze (101), Databáze (101)

⚒ jede v pracovních dnech

5 6 nejede od 1.7. do 31.8. a od 29.10. do 30.10.

5 6 nejede od 23.12. do 3.1., 29.1., 1.4., od 1.7. do 31.8., 27.10. a 29.10.

PŘÍLOHA 1

VYMEZENÍ LINEK A SPOJŮ

ČÁST 1A

JÍZDNÍ ŘÁDY

OBLAST

PD Teplice

485 Osek-Košťany-Teplice-Krupka,Soběchleby/Chlumec

DOPRAVA ÚSTECKÉHO KRAJE

Doprava Ústeckého kraje

~~Platí od 1.1.2020~~
Platí od 13.12.2020

Linka 582485: Přepravu zajišťuje: Dopravní společnost ÚK, p.o.,Velká Hradební 3118/48,400 02 Ústí nad Labem

PRACOVNÍ DNY

Číslo spoje:	101	103	105	107	109	111	113	115	117	119	121	123	125	127	129	131	133	135	137	139	141	143	145
Zóna Zastávka	⚒ ♿	⚒ ♿	⚒ ♿	⚒ ♿	⚒ ♿	⚒ ♿	⚒ ♿	⚒ ♿	⚒ ♿	⚒ ♿	⚒ ♿	⚒ ♿	⚒ ♿	⚒ ♿	⚒ ♿	⚒ ♿	⚒ ♿	⚒ ♿	⚒ ♿	⚒ ♿	⚒ ♿	⚒ ♿	⚒ ♿
443 Osek,Kolonie	**4:48**																						
443 Osek,Zbrojnice	4:49																						
443 Osek,nám.	4:50																						
443 Osek,Národní dům	**4:51**	**5:21**	**5:48**	**6:17**	**6:47**	**7:17**	**7:47**	**8:39**	**9:39**	**10:39**	**11:39**	**12:39**		**13:47**	**14:17**	**14:47**	**15:17**	**15:47**	**16:17**	**16:50**	**17:21**	**17:50**	**18:40**
443 Osek,Tyršova	4:52	5:22	5:49	6:19	6:49	7:19	7:49	8:41	9:41	10:41	11:41	12:41		13:49	14:19	14:49	15:19	15:49	16:19	16:52	17:22	17:51	18:41
442 Háj u Duchcova,Horní Háj	4:54	5:24	5:51	6:21	6:51	7:21	7:51	8:43	9:43	10:43	11:43	12:43		13:51	14:21	14:51	15:21	15:51	16:21	16:54	17:24	17:53	18:43
442 Háj u Duchcova,statek	4:55	5:25	5:52	6:22	6:52	7:22	7:52	8:44	9:44	10:44	11:44	12:44		13:52	14:22	14:52	15:22	15:52	16:22	16:55	17:25	17:54	18:44
441 Hrob,Křižanov	4:57	5:27	5:54	6:24	6:54	7:24	7:54	8:46	9:46	10:46	11:46	12:46		13:54	14:24	14:54	15:24	15:54	16:24	16:57	17:27	17:56	18:46
441 Hrob,Beseda	4:58	5:28	5:55	6:25	6:55	7:25	7:55	8:47	9:47	10:47	11:47	12:47		13:55	14:25	14:55	15:25	15:55	16:25	16:58	17:28	17:57	18:47
441 Hrob přij.	**5:00**	**5:30**	**5:57**	**6:27**	**6:57**	**7:27**	**7:57**	**8:49**	**9:49**	**10:49**	**11:49**	**12:49**		**13:57**	**14:27**	**14:57**	**15:27**	**15:57**	**16:27**	**17:00**	**17:30**	**17:59**	**18:49**
⇨ *493 Moldava*			*6:08*																				
441 Hrob odj.	**5:01**	**5:31**	**5:58**	**6:28**	**6:58**	**7:28**	**7:58**	**8:50**	**9:50**	**10:50**	**11:50**	**12:50**		**13:58**	**14:28**	**14:58**	**15:28**	**15:58**	**16:28**	**17:01**	**17:31**	**18:00**	**18:50**
441 Hrob,Mlýny	5:03	5:33	6:00	6:30	7:00	7:30	8:00	8:52	9:52	10:52	11:52	12:52		14:00	14:30	15:00	15:30	16:00	16:30	17:03	17:33	18:02	18:52
447 Košťany,Střelná	5:05	5:35	6:02	6:32	7:02	7:32	8:02	8:54	9:54	10:54	11:54	12:54		14:02	14:32	15:02	15:32	16:02	16:32	17:05	17:35	18:04	18:54
447 Košťany,Střelná,Zátiší	5:07	5:37	6:04	6:34	7:04	7:34	8:04	8:56	9:56	10:56	11:56	12:56		14:04	14:34	15:04	15:34	16:04	16:34	17:07	17:37	18:06	18:56
447 Košťany,škola	|	|	|	|	|	7:35	|	|	|	|	|	|	|	|	|	|	|	|	|	|	|	|
447 Košťany,nám.	5:09	5:39	6:06	6:36	7:06	7:36	8:06	8:58	9:58	10:58	11:58	12:58		14:06	14:36	15:06	15:36	16:06	16:36	17:09	17:39	18:08	18:58
447 Košťany,vjezd	5:10	5:40	6:08	6:38	7:08	7:38	8:08	9:00	10:00	11:00	12:00	13:00		14:08	14:38	15:08	15:38	16:08	16:38	17:10	17:40	18:09	18:59
447 Košťany,Kamenný pahorek	5:11	5:41	6:09	6:39	7:09	7:39	8:09	9:01	10:01	11:01	12:01	13:01		14:09	14:39	15:09	15:39	16:09	16:39	17:11	17:41	18:10	19:00
401 Teplice,Hudcov,Panorama	5:14	5:44	6:13	6:43	7:13	7:43	8:13	9:05	10:05	11:05	12:05	13:05		14:13	14:43	15:13	15:43	16:13	16:43	17:14	17:44	18:13	19:03
401 Teplice,Řetenice,sídliště	5:16	5:46	6:15	6:45	7:15	7:45	8:15	9:07	10:07	11:07	12:07	13:07		14:15	14:45	15:15	15:45	16:15	16:45	17:16	17:46	18:15	19:05
401 Teplice,nem.	5:18	5:48	6:18	6:48	7:18	7:48	8:18	9:10	10:10	11:10	12:10	13:10		14:18	14:48	15:18	15:48	16:18	16:48	17:18	17:48	18:17	19:07
401 Teplice,Zámecká zahrada	5:20	5:50	6:20	6:50	7:20	7:50	8:20	9:12	10:12	11:12	12:12	13:12		14:20	14:50	15:20	15:50	16:20	16:50	17:20	17:50	18:19	19:09
401 Teplice,Alejní	5:22	5:52	6:22	6:52	7:22	7:52	8:22	9:14	10:14	11:14	12:14	13:14		14:22	14:52	15:22	15:52	16:22	16:52	17:22	17:52	18:21	19:11
401 Teplice,Benešovo náměstí	⌇	⌇	⌇	⌇	⌇	⌇	⌇	⌇	⌇	⌇	⌇	⌇	**13:54**	⌇	⌇	⌇	⌇	⌇	⌇	⌇	⌇	⌇	⌇
401 Teplice,Hlavní nádraží	5:26	5:56	6:26	6:56	7:26	7:56	8:26	9:18	10:18	11:18	12:18	13:18	13:56	14:26	14:56	15:26	15:56	16:26	16:56	17:26	17:56	18:25	19:15
⇨ *484 Krupka*																							
⇨ *491 Dubí*	*5:26*																						*19:15*
⇨ *U1 Děčín*	*5:34*		*6:34*		*7:34*		*8:34*	*9:34*	*10:34*	*11:34*	*12:34*	*13:34*		*14:34*		*15:34*		*16:34*		*17:34*		*18:34*	*19:34*
401 Teplice,Trnovany,Policie ČR	5:28	5:58	6:29	6:59	7:29	7:59	8:29	9:21	10:21	11:21	12:21	13:21	13:59	14:29	14:59	15:29	15:59	16:29	16:59	17:28	17:58	18:27	19:17
401 Teplice,Trnovany	5:30	6:00	6:31	7:01	7:31	8:01	8:31	9:23	10:23	11:23	12:23	13:23	14:01	14:31	15:01	15:31	16:01	16:31	17:01	17:30	18:00	18:29	19:19
401 Teplice,Trnovany,Pluto	5:32	6:02	6:33	7:03	7:33	8:03	8:33	9:25	10:25	11:25	12:25	13:25	14:03	14:33	15:03	15:33	16:03	16:33	17:03	17:32	18:02	18:31	19:21
401 Teplice,Trnovany,Bohosudovská	5:33	6:03	6:34	7:04	7:34	8:04	8:34	9:26	10:26	11:26	12:26	13:26	14:04	14:34	15:04	15:34	16:04	16:34	17:04	17:33	18:03	18:32	19:22
401 Teplice,Soběchuby,nám.	5:35	6:05	6:36	7:06	7:36	8:06	8:36	9:28	10:28	11:28	12:28	13:28	14:06	14:36	15:06	15:36	16:06	16:36	17:06	17:35	18:05	18:34	19:24
401 Teplice,Soběchuby	5:36	6:06	6:37	7:07	7:37	8:07	8:37	9:29	10:29	11:29	12:29	13:29	14:07	14:37	15:07	15:37	16:07	16:37	17:07	17:36	18:06	18:35	19:25
431 Krupka,stadion	5:39	6:09	6:40	7:10	7:40	8:10	8:40	9:32	10:32	11:32	12:32	13:32	14:10	14:40	15:10	15:40	16:10	16:40	17:10	17:39	18:09	18:38	19:28
431 Krupka,Bohosudov,nám.	5:40	6:10	6:41	7:11	7:41	8:11	8:41	9:33	10:33	11:33	12:33	13:33	14:11	14:41	15:11	15:41	16:11	16:41	17:11	17:40	18:10	18:39	19:29
431 Krupka,Bohosudov,Komenského	5:42	6:12	6:43	7:13	7:43	8:13	8:43	9:35	10:35	11:35	12:35	13:35	14:13	14:43	15:13	15:43	16:13	16:43	17:13	17:42	18:12	18:41	19:31
431 Krupka,Maršov,škola	5:43	6:13	6:44	7:14	7:44	8:14	8:44	9:36	10:36	11:36	12:36	13:36	14:14	14:44	15:14	15:44	16:14	16:44	17:14	17:43	18:13	18:42	19:32
431 Krupka,Unčín,U parku	5:44	6:14	6:45	7:15	7:45	8:15	8:45	9:37	10:37	11:37	12:37	13:37	14:15	14:45	15:15	15:45	16:15	16:45	17:15	17:44	18:14	18:43	19:33
431 Krupka,Unčín,U Lípy	**5:45**	**6:15**	**6:46**	**7:16**	**7:46**	**8:16**	**8:46**	**9:38**	**10:38**	**11:38**	**12:38**	**13:38**	**14:16**	**14:46**	**15:16**	**15:46**	**16:16**	**16:46**	**17:16**	**17:45**	**18:15**	**18:44**	**19:34**
122 Přestanov,U Pomníku		⌇		⌇							⌇	⌇		⌇			⌇			⌇			⌇
121 Chlumec,Stradov		⌇		⌇							⌇	⌇		⌇			⌇			⌇			⌇
121 Chlumec,Zalužanská		⌇		⌇							⌇	⌇		⌇			⌇			⌇			⌇
121 Chlumec		⌇		⌇							⌇	⌇		⌇			⌇			⌇			⌇
431 Krupka,Soběchleby,host.		6:18		7:19							12:41	13:41		14:49			16:19			17:48			19:37
431 Krupka,Soběchleby		6:19		7:20							12:42	13:42		14:50			16:20			17:49			19:38
431 Krupka,Soběchleby,točna		**6:20**		**7:21**								**13:43**		**14:51**			**16:21**						**19:39**
Délka spoje 1.1.2020 [km]	*25,000*	*25,600*	*23,600*	*25,600*	*23,600*	*23,600*	*23,600*	*23,600*	*23,600*	*23,600*	*25,300*	*25,600*	*8,100*	*25,600*	*23,600*	*23,600*	*25,600*	*23,600*	*23,600*	*25,300*	*23,600*	*23,600*	*25,600*
Délka spoje 13.12.2020 [km]	*25,000*	*25,600*	*23,600*	*25,600*	*23,600*	*23,600*	*23,600*	*23,600*	*23,600*	*23,600*	*25,300*	*25,600*	*8,100*	*25,600*	*23,600*	*23,600*	*25,600*	*23,600*	*23,600*	*25,300*	*23,600*	*23,600*	*25,600*

SOBOTA + NEDĚLE

Číslo spoje:	201	203	205	207	209	211	213	215	217	219	221	223	225	225	
Zóna Zastávka	⑥† ♿	⑥† ♿	⑥† ♿	⑥† ♿	⑥† ♿	⑥† ♿	⑥† ♿	⑥† ♿	⑥† ♿	⑥† ♿	⑥† ♿	⑥† ♿	⑥† ♿	⑥†24 ♿	
443 Osek,Kolonie															
443 Osek,Zbrojnice															
443 Osek,nám.															
443 Osek,Národní dům		**7:44**	**8:42**	**9:40**	**10:40**	**11:40**	**12:40**	**13:40**	**14:40**	**15:40**	**16:40**	**17:42**	~~18:44~~	**18:44**	
443 Osek,Tyršova		7:45	8:43	9:41	10:41	11:41	12:41	13:41	14:41	15:41	16:41	17:43	~~18:45~~	18:45	
442 Háj u Duchcova,Horní Háj		7:47	8:45	9:43	10:43	11:43	12:43	13:43	14:43	15:43	16:43	17:45	~~18:47~~	18:47	
442 Háj u Duchcova,statek		7:48	8:46	9:44	10:44	11:44	12:44	13:44	14:44	15:44	16:44	17:46	~~18:48~~	18:48	
441 Hrob,Křižanov		7:50	8:48	9:46	10:46	11:46	12:46	13:46	14:46	15:46	16:46	17:48	~~18:50~~	18:50	
441 Hrob,Beseda		7:51	8:49	9:47	10:47	11:47	12:47	13:47	14:47	15:47	16:47	17:49	~~18:51~~	18:51	
441 Hrob přij.		**7:53**	**8:51**	**9:49**	**10:49**	**11:49**	**12:49**	**13:49**	**14:49**	**15:49**	**16:49**	**17:51**	~~18:53~~	**18:53**	
⇨ *493 Moldava*			*8:52*				*12:52*				*16:52*				
441 Hrob odj.		**7:53**	**8:51**	**9:50**	**10:50**	**11:50**	**12:50**	**13:50**	**14:50**	**15:50**	**16:50**	**17:52**	~~18:53~~	**18:53**	
441 Hrob,Mlýny		7:55	8:53	9:52	10:52	11:52	12:52	13:52	14:52	15:52	16:52	17:54	~~18:55~~	18:55	
447 Košťany,Střelná		7:57	8:55	9:54	10:54	11:54	12:54	13:54	14:54	15:54	16:54	17:56	~~18:57~~	18:57	
447 Košťany,Střelná,Zátiší		7:58	8:56	9:56	10:56	11:56	12:56	13:56	14:56	15:56	16:56	17:58	~~18:58~~	18:58	
447 Košťany,škola		|	|	|	|	|	|	|	|	|	|	|	|	|	
447 Košťany,nám.		8:00	8:58	9:58	10:58	11:58	12:58	13:58	14:58	15:58	16:58	18:00	~~19:00~~	19:00	
447 Košťany,vjezd		8:01	8:59	9:59	10:59	11:59	12:59	13:59	14:59	15:59	16:59	18:01	~~19:01~~	19:01	
447 Košťany,Kamenný pahorek		8:02	9:00	10:00	11:00	12:00	13:00	14:00	15:00	16:00	17:00	18:02	~~19:02~~	19:02	
401 Teplice,Hudcov,Panorama		8:05	9:03	10:03	11:03	12:03	13:03	14:03	15:03	16:03	17:03	18:05	~~19:05~~	19:05	
401 Teplice,Řetenice,sídliště		8:07	9:05	10:05	11:05	12:05	13:05	14:05	15:05	16:05	17:05	18:07	~~19:07~~	19:07	
401 Teplice,nem.		8:09	9:07	10:07	11:07	12:07	13:07	14:07	15:07	16:07	17:07	18:09	~~19:09~~	19:09	
401 Teplice,Zámecká zahrada		8:11	9:09	10:09	11:09	12:09	13:09	14:09	15:09	16:09	17:09	18:11	~~19:11~~	19:11	
401 Teplice,Alejní		8:12	9:11	10:11	11:11	12:11	13:11	14:11	15:11	16:11	17:11	18:12	~~19:12~~	19:12	
401 Teplice,Benešovo náměstí	**7:14**	⌇	⌇	⌇	⌇	⌇	⌇	⌇	⌇	⌇	⌇	⌇	⌇	⌇	
401 Teplice,Hlavní nádraží	7:15	8:15	9:15	10:15	11:15	12:15	13:15	14:15	15:15	16:15	17:15	18:15	~~19:15~~	19:15	
⇨ *484 Krupka*											*17:20*				
⇨ *491 Dubí*		*8:15*	*9:15*	*10:15*	*11:15*	*12:15*	*13:15*	*14:15*	*15:15*	*16:15*	*17:15*	*18:15*	*19:15*	*19:15*	
⇨ *U1 Děčín*	*7:34*	*8:34*	*9:34*	*10:34*	*11:34*	*12:34*	*13:34*	*14:34*	*15:34*	*16:34*	*17:34*	*18:34*	*19:34*	*19:34*	
401 Teplice,Trnovany,Policie ČR	7:17	8:17	9:17	10:17	11:17	12:17	13:17	14:17	15:17	16:17	17:17	18:17	~~19:17~~	19:17	
401 Teplice,Trnovany	7:19	8:19	9:19	10:19	11:19	12:19	13:19	14:19	15:19	16:19	17:19	18:19	~~19:19~~	19:19	
401 Teplice,Trnovany,Pluto	7:21	8:21	9:21	10:21	11:21	12:21	13:21	14:21	15:21	16:21	17:21	18:21	~~19:21~~	19:21	
401 Teplice,Trnovany,Bohosudovská	7:22	8:22	9:22	10:22	11:22	12:22	13:22	14:22	15:22	16:22	17:22	18:22	~~19:22~~	19:22	
401 Teplice,Soběchuby,nám.	7:24	8:24	9:24	10:24	11:24	12:24	13:24	14:24	15:24	16:24	17:24	18:24	~~19:24~~	19:24	
401 Teplice,Soběchuby	7:25	8:25	9:25	10:25	11:25	12:25	13:25	14:25	15:25	16:25	17:25	18:25	~~19:25~~	19:25	
431 Krupka,stadion	7:28	8:28	9:28	10:28	11:28	12:28	13:28	14:28	15:28	16:28	17:28	18:28	~~19:28~~	19:28	
431 Krupka,Bohosudov,nám.	7:29	8:29	9:29	10:29	11:29	12:29	13:29	14:29	15:29	16:29	17:29	18:29	~~19:29~~	19:29	
431 Krupka,Bohosudov,Komenského	7:31	8:31	9:31	10:31	11:31	12:31	13:31	14:31	15:31	16:31	17:31	18:31	~~19:31~~	19:31	
431 Krupka,Maršov,škola	7:32	8:32	9:32	10:32	11:32	12:32	13:32	14:32	15:32	16:32	17:32	18:32	~~19:32~~	19:32	
431 Krupka,Unčín,U parku	7:33	8:33	9:33	10:33	11:33	12:33	13:33	14:33	15:33	16:33	17:33	18:33	~~19:33~~	19:33	
431 Krupka,Unčín,U Lípy	**7:34**	**8:34**	**9:34**	**10:34**	**11:34**	**12:34**	**13:34**	**14:34**	**15:34**	**16:34**	**17:34**	**18:34**	~~19:34~~	**19:34**	
122 Přestanov,U Pomníku	7:36	⌇	9:36	⌇	11:36	⌇	13:36	⌇	15:36	⌇	17:36	⌇	⌇	⌇	
121 Chlumec,Stradov	7:37	⌇	9:37	⌇	11:37	⌇	13:37	⌇	15:37	⌇	17:37	⌇	⌇	⌇	
121 Chlumec,Zalužanská	7:39	⌇	9:39	⌇	11:39	⌇	13:39	⌇	15:39	⌇	17:39	⌇	⌇	⌇	
121 Chlumec	**7:40**	⌇	**9:40**	⌇	**11:40**	⌇	**13:40**	⌇	**15:40**	⌇	**17:40**	⌇	⌇	⌇	
431 Krupka,Soběchleby,host.		8:37		10:37		12:37		14:37		16:37		18:37	~~19:37~~	19:37	
431 Krupka,Soběchleby		8:38		10:38		12:38		14:38		16:38		18:38	~~19:38~~	19:38	
431 Krupka,Soběchleby,točna		**8:39**		**10:39**		**12:39**		**14:39**		**16:39**		**18:39**			
Délka spoje 1.1.2020 [km]	*11,700*	*25,600*	*27,200*	*25,600*	*27,200*	*25,600*	*27,200*	*25,600*	*27,200*	*25,600*	*27,200*	*25,600*	*25,300*		870,700
Délka spoje 13.12.2020 [km]	*11,700*	*25,600*	*27,200*	*25,600*	*27,200*	*25,600*	*27,200*	*25,600*	*27,200*	*25,600*	*27,200*	*25,600*		*25,300*	870,700

Vysvětlivky: Databáze (101, 201), Databáze (101, 201)

- \| spoj zastávkou projíždí
- ⌇ spoj jede po jiné trase
- ⇨ spoje navazující na linku 485
- ♿ odjezdy zpravidla zajišťuje nízkopodlažní vozidlo
- ⚒ jede v pracovních dnech
- ⑥ jede v sobotu
- † jede v neděli a ve státem uznávané svátky
- 24 nejede 24.12.

485 Chlumec/Krupka,Soběchleby-Teplice-Košťany-Osek

DOPRAVA ÚSTECKÉHO KRAJE

Doprava Ústeckého kraje

~~Platí od 1.1.2020~~
Platí od 13.12.2020

Linka 582485: Přepravu zajišťuje: Dopravní společnost ÚK, p.o. Velká Hradební 3118/48,400 02 Ústí nad Labem

PRACOVNÍ DNY

Číslo spoje:	102	104	106	108	110	112	114	116	118	118	120	122	122	124	126	126	128	130	132	134	136	138	140	142	144	146	146	148
Zóna Zastávka	⚒ ♿	⚒ ♿	⚒ ♿	⚒ ♿	⚒ ♿	⚒ ♿	⚒ ♿	⚒ ♿	⚒ ♿	⚒ ♿	⚒ ♿	⚒ ♿	⚒ ♿	⚒ ♿	⚒ ♿	⚒ ♿	⚒ ♿	⚒ ♿	⚒ ♿	⚒ ♿	⚒ ♿	⚒ ♿	⚒ ♿	⚒ ♿	⚒ ♿	⚒ ♿	⚒ ♿	⚒ ♿
431 Krupka,Soběchleby,točna																			**14:00**		**15:00**			**16:31**				
431 Krupka,Soběchleby			5:03	5:33															14:01		15:01			16:32				
431 Krupka,Soběchleby,host.			5:04	5:34															14:02		15:02			16:33				
121 Chlumec			⌇	⌇															⌇		⌇			⌇				
121 Chlumec,Zalužanská			⌇	⌇															⌇		⌇			⌇				
121 Chlumec,Stradov			⌇	⌇															⌇		⌇			⌇				
122 Přestanov,U Pomníku			⌇	⌇															⌇		⌇			⌇				
431 Krupka,Unčín,U Lípy			**5:07**	**5:37**	**6:06**	**6:36**	**7:06**	**7:43**	~~8:13~~	**8:13**	**9:13**	~~10:13~~	**10:13**	**11:13**	~~12:13~~	**12:13**	**13:06**	**13:36**	**14:06**	**14:36**	**15:06**	**15:36**	**16:06**	**16:37**	**17:17**	~~18:17~~	**18:17**	**19:17**
431 Krupka,Unčín,U parku			5:08	5:38	6:07	6:37	7:07	7:44	~~8:14~~	8:14	9:14	~~10:14~~	10:14	11:14	~~12:14~~	12:14	13:07	13:37	14:07	14:37	15:07	15:37	16:07	16:38	17:18	~~18:18~~	18:18	19:18
431 Krupka,Maršov,škola			5:09	5:39	6:08	6:38	7:08	7:45	~~8:15~~	8:15	9:15	~~10:15~~	10:15	11:15	~~12:15~~	12:15	13:08	13:38	14:08	14:38	15:08	15:38	16:08	16:39	17:19	~~18:19~~	18:19	19:19
431 Krupka,Bohosudov,Komenského			5:10	5:40	6:09	6:39	7:09	7:46	~~8:16~~	8:16	9:16	~~10:16~~	10:16	11:16	~~12:16~~	12:16	13:09	13:39	14:09	14:39	15:09	15:39	16:09	16:40	17:20	~~18:20~~	18:20	19:20
431 Krupka,Bohosudov,nám. přij.			5:13	5:43	6:12	6:42	7:12	7:49	~~8:19~~	8:19	9:19	~~10:19~~	10:19	11:19	~~12:19~~	12:19	13:12	13:42	14:12	14:42	15:12	15:42	16:12	16:43	17:23	~~18:23~~	18:23	19:23
431 Krupka,Bohosudov,nám. odj.			5:15	5:45	6:14	6:44	7:14	7:51	~~8:21~~	8:21	9:21	~~10:21~~	10:21	11:21	~~12:21~~	12:21	13:14	13:44	14:14	14:44	15:14	15:44	16:14	16:44	17:25	~~18:25~~	18:25	19:25
431 Krupka,stadion			5:16	5:46	6:15	6:45	7:15	7:52	~~8:22~~	8:22	9:22	~~10:22~~	10:22	11:22	~~12:22~~	12:22	13:15	13:45	14:15	14:45	15:15	15:45	16:15	16:45	17:26	~~18:26~~	18:26	19:26
401 Teplice,Soběchuby			5:19	5:49	6:18	6:48	7:18	7:55	~~8:25~~	8:25	9:25	~~10:25~~	10:25	11:25	~~12:25~~	12:25	13:18	13:48	14:18	14:48	15:18	15:48	16:18	16:48	17:29	~~18:29~~	18:29	19:29
401 Teplice,Soběchuby,nám.			5:20	5:50	6:19	6:49	7:19	7:56	~~8:26~~	8:26	9:26	~~10:26~~	10:26	11:26	~~12:26~~	12:26	13:19	13:49	14:19	14:49	15:19	15:49	16:19	16:49	17:30	~~18:30~~	18:30	19:30
401 Teplice,Trnovany,Bohosudovská			5:22	5:52	6:22	6:52	7:22	7:59	~~8:29~~	8:29	9:29	~~10:29~~	10:29	11:29	~~12:29~~	12:29	13:22	13:52	14:22	14:52	15:22	15:52	16:22	16:52	17:32	~~18:32~~	18:32	19:32
401 Teplice,Trnovany,Pluto			5:23	5:53	6:23	6:53	7:23	8:00	~~8:30~~	8:30	9:30	~~10:30~~	10:30	11:30	~~12:30~~	12:30	13:23	13:53	14:23	14:53	15:23	15:53	16:23	16:53	17:33	~~18:33~~	18:33	19:33
401 Teplice,Trnovany			5:25	5:55	6:25	6:55	7:25	8:02	~~8:32~~	8:32	9:32	~~10:32~~	10:32	11:32	~~12:32~~	12:32	13:25	13:55	14:25	14:55	15:25	15:55	16:25	16:55	17:35	~~18:35~~	18:35	19:35
401 Teplice,Trnovany,Policie ČR			5:27	5:57	6:27	6:57	7:27	8:04	~~8:34~~	8:34	9:34	~~10:34~~	10:34	11:34	~~12:34~~	12:34	13:27	13:57	14:27	14:57	15:27	15:57	16:27	16:57	17:37	~~18:37~~	18:37	19:37
401 Teplice,Hlavní nádraží	4:36	5:06	5:30	6:00	6:30	7:00	7:30	8:07	~~8:37~~	8:37	9:37	~~10:37~~	10:37	11:37	~~12:37~~	12:37	13:30	14:00	14:30	15:00	15:30	16:00	16:30	17:00	17:40	~~18:40~~	18:40	19:40
⇨ *491 Duchcov*			*5:30*																									
⇨ *R15 Cheb*										*9:00*			*11:00*			*13:00*										*19:00*		
⇨ *R15 Praha*										*8:59*			*10:59*			*12:59*										*18:59*		
401 Teplice,Benešovo náměstí	⌇	⌇	⌇	⌇	⌇	⌇	⌇	**8:11**	⌇	⌇	⌇	⌇	⌇	⌇	⌇	⌇	⌇	⌇	⌇	⌇	⌇	⌇	⌇	⌇	⌇	⌇	⌇	**19:43**
401 Teplice,Alejní	4:40	5:10	5:34	6:04	6:34	7:04	7:34		~~8:41~~	8:41	9:41	~~10:41~~	10:41	11:41	~~12:41~~	12:41	13:34	14:04	14:34	15:04	15:34	16:04	16:34	17:04	17:44	~~18:44~~	18:44	
401 Teplice,Zámecká zahrada	4:42	5:12	5:36	6:06	6:36	7:06	7:36		~~8:43~~	8:43	9:43	~~10:43~~	10:43	11:43	~~12:43~~	12:43	13:36	14:06	14:36	15:06	15:36	16:06	16:36	17:06	17:46	~~18:46~~	18:46	
401 Teplice,nem.	4:44	5:14	5:38	6:09	6:39	7:09	7:39		~~8:46~~	8:46	9:46	~~10:46~~	10:46	11:46	~~12:46~~	12:46	13:39	14:09	14:39	15:09	15:39	16:09	16:39	17:08	17:48	~~18:48~~	18:48	
401 Teplice,Řetenice,sídliště	4:46	5:16	5:40	6:11	6:41	7:11	7:41		~~8:48~~	8:48	9:48	~~10:48~~	10:48	11:48	~~12:48~~	12:48	13:41	14:11	14:41	15:11	15:41	16:11	16:41	17:10	17:50	~~18:50~~	18:50	
401 Teplice,Hudcov,Panorama	4:48	5:18	5:42	6:13	6:43	7:13	7:43		~~8:50~~	8:50	9:50	~~10:50~~	10:50	11:50	~~12:50~~	12:50	13:43	14:13	14:43	15:13	15:43	16:13	16:43	17:12	17:52	~~18:52~~	18:52	
447 Košťany,Kamenný pahorek	4:51	5:21	5:45	6:16	6:46	7:16	7:46		~~8:53~~	8:53	9:53	~~10:53~~	10:53	11:53	~~12:53~~	12:53	13:46	14:16	14:46	15:16	15:46	16:16	16:46	17:15	17:55	~~18:55~~	18:55	
447 Košťany,vjezd	4:52	5:22	5:46	6:17	6:47	7:17	7:47		~~8:54~~	8:54	9:54	~~10:54~~	10:54	11:54	~~12:54~~	12:54	13:47	14:17	14:47	15:17	15:47	16:17	16:47	17:16	17:56	~~18:56~~	18:56	
447 Košťany,nám.	4:53	5:23	5:47	6:18	6:48	7:18	7:48		~~8:55~~	8:55	9:55	~~10:55~~	10:55	11:55	~~12:55~~	12:55	13:48	14:18	14:48	15:18	15:48	16:18	16:48	17:17	17:57	~~18:57~~	18:57	
447 Košťany,škola	|	|	|	|	|	|	|	|	⇂	|	|	⇂	|	|	⇂	|	|	|	|	|	|	|	|	|	|	|	|
447 Košťany,Střelná,Zátiší	4:55	5:25	5:49	6:20	6:50	7:20	7:50		~~8:57~~	8:57	9:57	~~10:57~~	10:57	11:57	~~12:57~~	12:57	13:50	14:20	14:50	15:20	15:50	16:20	16:50	17:19	17:59	~~18:59~~	18:59	
447 Košťany,Střelná	4:56	5:26	5:50	6:22	6:52	7:22	7:52		~~8:59~~	8:59	9:59	~~10:59~~	10:59	11:59	~~12:59~~	12:59	13:52	14:22	14:52	15:22	15:52	16:22	16:52	17:20	18:00	~~19:00~~	19:00	
441 Hrob,Mlýny	4:58	5:28	5:52	6:24	6:54	7:24	7:54		~~9:01~~	9:01	10:01	~~11:01~~	11:01	12:01	~~13:01~~	13:01	13:54	14:24	14:54	15:24	15:54	16:24	16:54	17:22	18:02	~~19:02~~	19:02	
441 Hrob	**5:00**	**5:30**	**5:54**	**6:26**	**6:56**	**7:26**	**7:56**		~~9:03~~	**9:03**	**10:03**	~~11:03~~	**11:03**	**12:03**	~~13:03~~	**13:03**	**13:56**	**14:26**	**14:56**	**15:26**	**15:56**	**16:26**	**16:56**	**17:24**	**18:04**	~~19:04~~	**19:04**	
441 Hrob,Beseda	5:01	5:31	5:55	6:27	6:57	7:27	7:57		~~9:04~~	9:04	10:04	~~11:04~~	11:04	12:04	~~13:04~~	13:04	13:57	14:27	14:57	15:27	15:57	16:27	16:57	17:25	18:05	~~19:05~~	19:05	
441 Hrob,Křižanov	5:03	5:33	5:57	6:29	6:59	7:29	7:59		~~9:06~~	9:06	10:06	~~11:06~~	11:06	12:06	~~13:06~~	13:06	13:59	14:29	14:59	15:29	15:59	16:29	16:59	17:27	18:07	~~19:07~~	19:07	
442 Háj u Duchcova,statek	5:05	5:35	5:59	6:31	7:01	7:31	8:01		~~9:08~~	9:08	10:08	~~11:08~~	11:08	12:08	~~13:08~~	13:08	14:01	14:31	15:01	15:31	16:01	16:31	17:01	17:29	18:09	~~19:09~~	19:09	
442 Háj u Duchcova,Horní Háj	5:06	5:36	6:00	6:32	7:02	7:32	8:02		~~9:09~~	9:09	10:09	~~11:09~~	11:09	12:09	~~13:09~~	13:09	14:02	14:32	15:02	15:32	16:02	16:32	17:02	17:30	18:10	~~19:10~~	19:10	
443 Osek,Tyršova	5:07	5:37	6:01	6:33	7:03	7:33	8:03		~~9:10~~	9:10	10:10	~~11:10~~	11:10	12:10	~~13:10~~	13:10	14:03	14:33	15:03	15:33	16:03	16:33	17:03	17:31	18:11	~~19:11~~	19:11	
443 Osek,Národní dům	**5:08**	**5:38**	**6:03**	**6:35**	**7:05**	**7:35**	**8:05**		~~9:12~~	**9:12**	**10:12**	~~11:12~~	**11:12**	**12:12**	~~13:12~~	**13:12**	**14:05**	**14:35**	**15:05**	**15:35**	**16:05**	**16:35**	**17:04**	**17:32**	**18:12**	~~19:12~~	**19:12**	
Délka spoje 1.1.2020 [km]	*16,100*	*16,100*	*25,500*	*25,500*	*23,700*	*23,700*	*23,700*	*8,600*	*23,700*		*23,700*	*23,700*		*23,700*	*23,700*		*23,700*	*23,700*	*25,700*	*23,700*	*25,700*	*23,700*	*23,700*	*25,700*	*23,700*	*23,700*		*8,600*
Délka spoje 13.12.2020 [km]	*16,100*	*16,100*	*25,500*	*25,500*	*23,700*	*23,700*	*23,700*	*8,600*		*23,700*	*23,700*		*23,700*	*23,700*		*23,700*	*23,700*	*23,700*	*25,700*	*23,700*	*25,700*	*23,700*	*23,700*	*25,700*	*23,700*		*23,700*	*8,600*

SOBOTA + NEDĚLE

Číslo spoje:	202	204	204	206	208	208	210	212	212	214	216	216	218	220	220	222	224	224	226	226	
Zóna Zastávka	Ⓒ† ♿	Ⓒ† ♿	Ⓒ† ♿	Ⓒ† ♿	Ⓒ† ♿	Ⓒ† ♿	Ⓒ† ♿	Ⓒ† ♿	Ⓒ† ♿	Ⓒ† ♿	Ⓒ† ♿	Ⓒ† ♿	Ⓒ† ♿	Ⓒ† ♿	Ⓒ† ♿	Ⓒ† ♿	Ⓒ† ♿	Ⓒ† ♿	Ⓒ†P.24 ♿	Ⓒ† ♿	Ⓒ†P.24 ♿	
431 Krupka,Soběchleby,točna	**7:14**			**9:12**			**11:12**			**13:12**			**15:12**			**17:12**			~~19:14~~	**19:14**	
431 Krupka,Soběchleby	7:15			9:13			11:13			13:13			15:13			17:13			~~19:15~~	19:15	
431 Krupka,Soběchleby,host.	7:16			9:14			11:14			13:14			15:14			17:14			~~19:16~~	19:16	
121 Chlumec	⌇	~~8:13~~	**8:13**	⌇	~~10:11~~	**10:11**	⌇	~~12:11~~	**12:11**	⌇	~~14:11~~	**14:11**	⌇	~~16:11~~	**16:11**	⌇	~~18:13~~	**18:13**	⌇	⌇	
121 Chlumec,Zalužanská	⌇	~~8:14~~	8:14	⌇	~~10:12~~	10:12	⌇	~~12:12~~	12:12	⌇	~~14:12~~	14:12	⌇	~~16:12~~	16:12	⌇	~~18:14~~	18:14	⌇	⌇	
121 Chlumec,Stradov	⌇	~~8:16~~	8:16	⌇	~~10:14~~	10:14	⌇	~~12:14~~	12:14	⌇	~~14:14~~	14:14	⌇	~~16:14~~	16:14	⌇	~~18:16~~	18:16	⌇	⌇	
122 Přestanov,U Pomníku	⌇	~~8:17~~	8:17	⌇	~~10:15~~	10:15	⌇	~~12:15~~	12:15	⌇	~~14:15~~	14:15	⌇	~~16:15~~	16:15	⌇	~~18:17~~	18:17	⌇	⌇	
431 Krupka,Unčín,U Lípy	**7:19**	~~8:19~~	**8:19**	**9:17**	~~10:17~~	**10:17**	**11:17**	~~12:17~~	**12:17**	**13:17**	~~14:17~~	**14:17**	**15:17**	~~16:17~~	**16:17**	**17:17**	~~18:19~~	**18:19**	~~19:19~~	**19:19**	
431 Krupka,Unčín,U parku	7:20	~~8:20~~	8:20	9:18	~~10:18~~	10:18	11:18	~~12:18~~	12:18	13:18	~~14:18~~	14:18	15:18	~~16:18~~	16:18	17:18	~~18:20~~	18:20	~~19:20~~	19:20	
431 Krupka,Maršov,škola	7:21	~~8:21~~	8:21	9:19	~~10:19~~	10:19	11:19	~~12:19~~	12:19	13:19	~~14:19~~	14:19	15:19	~~16:19~~	16:19	17:19	~~18:21~~	18:21	~~19:21~~	19:21	
431 Krupka,Bohosudov,Komenského	7:22	~~8:22~~	8:22	9:20	~~10:20~~	10:20	11:20	~~12:20~~	12:20	13:20	~~14:20~~	14:20	15:20	~~16:20~~	16:20	17:20	~~18:22~~	18:22	~~19:22~~	19:22	
431 Krupka,Bohosudov,nám. přij.	7:25	~~8:25~~	8:25	9:23	~~10:23~~	10:23	11:23	~~12:23~~	12:23	13:23	~~14:23~~	14:23	15:23	~~16:23~~	16:23	17:23	~~18:25~~	18:25	~~19:25~~	19:25	
431 Krupka,Bohosudov,nám. odj.	7:26	~~8:26~~	8:26	9:25	~~10:25~~	10:25	11:25	~~12:25~~	12:25	13:25	~~14:25~~	14:25	15:25	~~16:25~~	16:25	17:25	~~18:26~~	18:26	~~19:26~~	19:26	
431 Krupka,stadion	7:27	~~8:27~~	8:27	9:26	~~10:26~~	10:26	11:26	~~12:26~~	12:26	13:26	~~14:26~~	14:26	15:26	~~16:26~~	16:26	17:26	~~18:27~~	18:27	~~19:27~~	19:27	
401 Teplice,Soběchuby	7:30	~~8:30~~	8:30	9:29	~~10:29~~	10:29	11:29	~~12:29~~	12:29	13:29	~~14:29~~	14:29	15:29	~~16:29~~	16:29	17:29	~~18:30~~	18:30	~~19:30~~	19:30	
401 Teplice,Soběchuby,nám.	7:31	~~8:31~~	8:31	9:30	~~10:30~~	10:30	11:30	~~12:30~~	12:30	13:30	~~14:30~~	14:30	15:30	~~16:30~~	16:30	17:30	~~18:31~~	18:31	~~19:31~~	19:31	
401 Teplice,Trnovany,Bohosudovská	7:33	~~8:33~~	8:33	9:32	~~10:32~~	10:32	11:32	~~12:32~~	12:32	13:32	~~14:32~~	14:32	15:32	~~16:32~~	16:32	17:32	~~18:33~~	18:33	~~19:33~~	19:33	
401 Teplice,Trnovany,Pluto	7:34	~~8:34~~	8:34	9:33	~~10:33~~	10:33	11:33	~~12:33~~	12:33	13:33	~~14:33~~	14:33	15:33	~~16:33~~	16:33	17:33	~~18:34~~	18:34	~~19:34~~	19:34	
401 Teplice,Trnovany	7:36	~~8:36~~	8:36	9:35	~~10:35~~	10:35	11:35	~~12:35~~	12:35	13:35	~~14:35~~	14:35	15:35	~~16:35~~	16:35	17:35	~~18:36~~	18:36	~~19:36~~	19:36	
401 Teplice,Trnovany,Policie ČR	7:38	~~8:38~~	8:38	9:37	~~10:37~~	10:37	11:37	~~12:37~~	12:37	13:37	~~14:37~~	14:37	15:37	~~16:37~~	16:37	17:37	~~18:38~~	18:38	~~19:38~~	19:38	
401 Teplice,Hlavní nádraží	7:40	~~8:40~~	8:40	9:40	~~10:40~~	10:40	11:40	~~12:40~~	12:40	13:40	~~14:40~~	14:40	15:40	~~16:40~~	16:40	17:40	~~18:40~~	18:40	~~19:40~~	19:40	
⇨ *491 Duchcov*		*8:40*	*8:40*		*10:40*	*10:40*		*12:40*	*12:40*		*14:40*	*14:40*		*16:40*	*16:40*		*18:40*	*18:40*			
⇨ *R15 Cheb*			*9:00*			*11:00*			*13:00*			*15:00*			*17:00*			*19:00*			
⇨ *R15 Praha*			*8:59*			*10:59*			*12:59*			*14:59*			*16:59*			*18:59*			
401 Teplice,Benešovo náměstí	⌇	⌇	⌇	⌇	⌇	⌇	⌇	⌇	⌇	⌇	⌇	⌇	⌇	⌇	⌇	⌇	⌇	⌇	~~19:43~~	**19:43**	
401 Teplice,Alejní	7:43	~~8:43~~	8:43	9:44	~~10:44~~	10:44	11:44	~~12:44~~	12:44	13:44	~~14:44~~	14:44	15:44	~~16:44~~	16:44	17:44	~~18:43~~	18:43			
401 Teplice,Zámecká zahrada	7:44	~~8:44~~	8:44	9:46	~~10:46~~	10:46	11:46	~~12:46~~	12:46	13:46	~~14:46~~	14:46	15:46	~~16:46~~	16:46	17:46	~~18:44~~	18:44			
401 Teplice,nem.	7:46	~~8:46~~	8:46	9:48	~~10:48~~	10:48	11:48	~~12:48~~	12:48	13:48	~~14:48~~	14:48	15:48	~~16:48~~	16:48	17:48	~~18:46~~	18:46			
401 Teplice,Řetenice,sídliště	7:48	~~8:48~~	8:48	9:50	~~10:50~~	10:50	11:50	~~12:50~~	12:50	13:50	~~14:50~~	14:50	15:50	~~16:50~~	16:50	17:50	~~18:48~~	18:48			
401 Teplice,Hudcov,Panorama	7:50	~~8:50~~	8:50	9:52	~~10:52~~	10:52	11:52	~~12:52~~	12:52	13:52	~~14:52~~	14:52	15:52	~~16:52~~	16:52	17:52	~~18:50~~	18:50			
447 Košťany,Kamenný pahorek	7:53	~~8:53~~	8:53	9:55	~~10:55~~	10:55	11:55	~~12:55~~	12:55	13:55	~~14:55~~	14:55	15:55	~~16:55~~	16:55	17:55	~~18:53~~	18:53			
447 Košťany,vjezd	7:54	~~8:54~~	8:54	9:56	~~10:56~~	10:56	11:56	~~12:56~~	12:56	13:56	~~14:56~~	14:56	15:56	~~16:56~~	16:56	17:56	~~18:54~~	18:54			
447 Košťany,nám.	7:55	~~8:55~~	8:55	9:57	~~10:57~~	10:57	11:57	~~12:57~~	12:57	13:57	~~14:57~~	14:57	15:57	~~16:57~~	16:57	17:57	~~18:55~~	18:55			
447 Košťany,škola	|	⇂	|	|	⇂	|	|	⇂	|	|	⇂	|	|	⇂	|	|	⇂	|	|		
447 Košťany,Střelná,Zátiší	7:56	~~8:56~~	8:56	9:59	~~10:59~~	10:59	11:59	~~12:59~~	12:59	13:59	~~14:59~~	14:59	15:59	~~16:59~~	16:59	17:59	~~18:56~~	18:56			
447 Košťany,Střelná	7:57	~~8:57~~	8:57	10:00	~~11:00~~	11:00	12:00	~~13:00~~	13:00	14:00	~~15:00~~	15:00	16:00	~~17:00~~	17:00	18:00	~~18:57~~	18:57			
441 Hrob,Mlýny	7:59	~~8:59~~	8:59	10:02	~~11:02~~	11:02	12:02	~~13:02~~	13:02	14:02	~~15:02~~	15:02	16:02	~~17:02~~	17:02	18:02	~~18:59~~	18:59			
441 Hrob	**8:01**	~~9:01~~	**9:01**	**10:04**	~~11:04~~	**11:04**	**12:04**	~~13:04~~	**13:04**	**14:04**	~~15:04~~	**15:04**	**16:04**	~~17:04~~	**17:04**	**18:04**	~~19:01~~	**19:01**			
441 Hrob,Beseda	8:02	~~9:02~~	9:02	10:05	~~11:05~~	11:05	12:05	~~13:05~~	13:05	14:05	~~15:05~~	15:05	16:05	~~17:05~~	17:05	18:05	~~19:02~~	19:02			
441 Hrob,Křižanov	8:03	~~9:04~~	9:04	10:07	~~11:07~~	11:07	12:07	~~13:07~~	13:07	14:07	~~15:07~~	15:07	16:07	~~17:07~~	17:07	18:06	~~19:03~~	19:03			
442 Háj u Duchcova,statek	8:05	~~9:06~~	9:06	10:09	~~11:09~~	11:09	12:09	~~13:09~~	13:09	14:09	~~15:09~~	15:09	16:09	~~17:09~~	17:09	18:08	~~19:05~~	19:05			
442 Háj u Duchcova,Horní Háj	8:06	~~9:07~~	9:07	10:10	~~11:10~~	11:10	12:10	~~13:10~~	13:10	14:10	~~15:10~~	15:10	16:10	~~17:10~~	17:10	18:09	~~19:06~~	19:06			
443 Osek,Tyršova	8:07	~~9:08~~	9:08	10:11	~~11:11~~	11:11	12:11	~~13:11~~	13:11	14:11	~~15:11~~	15:11	16:11	~~17:11~~	17:11	18:10	~~19:07~~	19:07			
443 Osek,Národní dům	**8:08**	~~9:09~~	**9:09**	**10:12**	~~11:12~~	**11:12**	**12:12**	~~13:12~~	**13:12**	**14:12**	~~15:12~~	**15:12**	**16:12**	~~17:12~~	**17:12**	**18:11**	~~19:08~~	**19:08**			
Délka spoje 1.1.2020 [km]	*25,700*	*27,200*		*25,700*	*27,200*		*25,700*	*27,200*		*25,700*	*27,200*		*25,700*	*27,200*		*25,700*	*27,200*		*10,600*		861,000
Délka spoje 13.12.2020 [km]	*25,700*		*27,200*	*25,700*		*27,200*	*25,700*		*27,200*	*25,700*		*27,200*	*25,700*		*27,200*	*25,700*		*27,200*		*10,600*	861,000

Vysvětlivky: Databáze (101. 201). Databáze (101. 201)

- | spoj zastávkou projíždí
- ⌇ spoj jede po jiné trase
- ⇨ spoje navazující na linku 485
- ♿ odjezdy zpravidla zajišťuje nízkopodlažní vozidlo
- ⚒ jede v pracovních dnech
- Ⓒ jede v sobotu
- † jede v neděli a ve státem uznávané svátky
- P.24 nejede 24.12.

486 Osek-Duchcov-Teplice-Krupka,Soběchleby

Dopravní úřad Ústeckého kraje

DOPRAVNÍ ÚŘAD ÚSTECKÉHO KRAJE

~~Platí od 1.1.2020~~
Platí od 13.12.2020

Linka 582486: Přepravu zajišťuje: Dopravní společnost UK, p.o.,Velká Hradební 3118/48,400 02 Ústí nad Labem

PRACOVNÍ DNY

Číslo spoje:	101	103	105	107	107	109	111	113	115	115	117	119	119	121	123	123	125	127	129	129	131	133	135	137	137	139	141	143	145	145	147	149	149	151	151	153	153
Zóna																																							
Zastávka																																					
443 Osek,sídliště	4:41																															20:14	20:14	20:57	20:57	22:15	22:15	
443 Osek,Národní dům	4:43	5:09	5:38	6:05	6:05	6:35	7:05	7:35	8:12	8:12	9:12	10:12	10:12	11:12	12:12	12:12	13:12		14:05	14:05	14:35	15:05	15:35	16:05	16:05	16:36	17:09	17:37	18:13	18:13	19:13	20:15	20:15	20:58	20:58	22:16	22:16	
443 Osek,nám.	4:44	5:10	5:39	6:07	6:07	6:37	7:07	7:37	8:14	8:14	9:14	10:14	10:14	11:14	12:14	12:14	13:14		14:07	14:07	14:37	15:07	15:37	16:07	16:07	16:38	17:10	17:38	18:14	18:14	19:14	20:16	20:16	20:59	20:59	22:17	22:17	
443 Osek,Zbrojnice	4:45	5:11	5:40	6:08	6:08	6:38	7:08	7:38	8:15	8:15	9:15	10:15	10:15	11:15	12:15	12:15	13:15		14:08	14:08	14:38	15:08	15:38	16:08	16:08	16:39	17:11	17:39	18:15	18:15	19:15	20:17	20:17	21:00	21:00	22:18	22:18	
443 Osek,Kolonie	4:47	5:13	5:42	6:10	6:10	6:40	7:10	7:40	8:17	8:17	9:17	10:17	10:17	11:17	12:17	12:17	13:17		14:10	14:10	14:40	15:10	15:40	16:10	16:10	16:41	17:13	17:41	18:17	18:17	19:17	20:19	20:19	21:01	21:01	22:19	22:19	
448 Háj u Duchcova,Dolní Háj rozc.	4:49	5:15	5:44	6:12	6:13	6:43	7:13	7:43	8:20	8:20	9:20	10:20	10:20	11:20	12:20	12:20	13:20		14:13	14:13	14:43	15:13	15:43	16:13	16:13	16:44	17:15	17:43	18:19	18:19	19:19	20:20	20:20	21:03	21:03	22:21	22:21	
448 Háj u Duchcova,Dolní Háj žel.zast.	4:50	5:16	5:45	6:14	6:14	6:44	7:14	7:44	8:21	8:21	9:21	10:21	10:21	11:21	12:21	12:21	13:21		14:14	14:14	14:44	15:14	15:44	16:14	16:14	16:45	17:16	17:44	18:20	18:20	19:20	20:21	20:21	21:04	21:04	22:22	22:22	
411 Duchcov,koupaliště	|	|	|

486 Krupka,Soběchleby-Teplice-Duchcov-Osek

Doprava Ústeckého kraje

DOPRAVA ÚSTECKÉHO KRAJE

~~Platí od 1.1.2020~~
Platí od 13.12.2020

Linka 582486: Přepravu zajišťuje: Dopravní společnost ÚK, p.o.,Veška Hradební 3118/48,400 02 Ústí nad Labem

PRACOVNÍ DNY

Číslo spoje:	102	104	106	108	110	112	114	116	118	120	122	124	126	128	130	132	134	136	138	140	142	144	146	148	150	152	154	154	156	156	158	158	160	160	162	162
Zóna Zastávka	✕	✕	✕	✕	✕	✕	✕	✕	✕	✕	✕	✕	✕	✕	✕	✕	✕	✕	✕	✕	✕	✕	✕	✕	✕	✕	✕	✕ 31	✕	✕ 31	✕	✕ 31	✕	✕ 31	✕	✕ 31
	∧	∧	∧	∧	∧	∧	∧	∧	∧	∧	∧	∧	∧	∧	∧	∧	∧	∧	∧	∧	∧	∧	∧	∧	∧	∧	∧	∧	∧	∧	∧	∧	∧	∧	∧	∧
431 Krupka,Soběchleby,točna						**6:40**		**7:32**			**9:32**		**11:32**	**12:32**										**17:39**		~~19:41~~	**19:41**										
431 Krupka,Soběchleby						6:41		7:33			9:33	10:33	11:33	12:33		13:41								17:40		~~19:42~~	19:42										
431 Krupka,Soběchleby,host.						6:42		7:34			9:34	10:34	11:34	12:34		13:42								17:41		~~19:43~~	19:43										
431 Krupka,Unčín,U Lípy		**4:52**	**5:22**	**5:49**	**6:18**	**6:46**	**7:16**	**7:38**	**8:23**	**8:38**	**9:38**	**10:38**	**11:38**	**12:38**		**13:46**	**14:16**	**14:46**	**15:16**	**15:46**	**16:16**	**16:48**	**17:19**	**17:44**	**18:44**	~~19:46~~	**19:46**	~~20:08~~	**20:08**	~~21:03~~	**21:03**			~~22:23~~	**22:23**		
431 Krupka,Unčín,U parku		4:53	5:23	5:50	6:19	6:47	7:17	7:39	8:24	8:39	9:39	10:39	11:39	12:39		13:47	14:17	14:47	15:17	15:47	16:17	16:49	17:20	17:45	18:45	~~19:47~~	19:47	~~20:09~~	20:09	~~21:04~~	21:04			~~22:24~~	22:24		
431 Krupka,Maršov,škola		4:54	5:24	5:51	6:20	6:48	7:18	7:40	8:25	8:40	9:40	10:40	11:40	12:40		13:48	14:18	14:48	15:18	15:48	16:18	16:50	17:21	17:46	18:46	~~19:48~~	19:48	~~20:10~~	20:10	~~21:05~~	21:05			~~22:25~~	22:25		
431 Krupka,Bohosudov,Komenského		4:55	5:25	5:52	6:21	6:49	7:19	7:41	8:26	8:41	9:41	10:41	11:41	12:41		13:49	14:19	14:49	15:19	15:49	16:19	16:51	17:22	17:47	18:47	~~19:49~~	19:49	~~20:11~~	20:11	~~21:06~~	21:06			~~22:26~~	22:26		
431 Krupka,Bohosudov,MěÚ přij.		4:58	5:28	5:55	6:24	6:52	7:22	7:44	8:29	8:44	9:44	10:44	11:44	12:44		13:52	14:22	14:52	15:22	15:52	16:22	16:54	17:25	17:50	18:50	~~19:52~~	19:52	~~20:13~~	20:13	~~21:08~~	21:08			~~22:28~~	22:28		
431 Krupka,Bohosudov,MěÚ odj.		5:00	5:30	5:57	6:26	6:54	7:24	7:46	8:31	8:46	9:46	10:46	11:46	12:46		13:54	14:24	14:54	15:24	15:54	16:24	16:56	17:27	17:52	18:52	~~19:54~~	19:54	~~20:14~~	20:14	~~21:09~~	21:09			~~22:29~~	22:29		
431 Krupka,Bohosudov,Dlouhá		5:01	5:31	5:58	6:28	6:56	7:26	7:48	8:33	8:48	9:48	10:48	11:48	12:48		13:56	14:26	14:56	15:26	15:56	16:26	16:58	17:28	17:53	18:53	~~19:55~~	19:55	~~20:15~~	20:15	~~21:10~~	21:10			~~22:30~~	22:30		
431 Krupka,Bohosudov,žel.přejezd		5:03	5:33	6:00	6:30	6:58	7:28	7:50	8:35	8:50	9:50	10:50	11:50	12:50		13:58	14:28	14:58	15:28	15:58	16:28	17:00	17:30	17:55	18:55	~~19:57~~	19:57	~~20:17~~	20:17	~~21:12~~	21:12			~~22:32~~	22:32		
431 Krupka,prům.zóna II		5:04	5:34	6:02	6:32	7:00	7:30	7:52	8:37	8:52	9:52	10:52	11:52	12:52		14:00	14:30	15:00	15:30	16:00	16:30	17:01	17:31	17:56	18:56	~~19:58~~	19:58	~~20:18~~	20:18	~~21:13~~	21:13			~~22:33~~	22:33		
431 Krupka,rozc.		5:05	5:35	6:03	6:33	7:01	7:31	7:53	8:38	8:53	9:53	10:53	11:53	12:53		14:01	14:31	15:01	15:31	16:01	16:31	17:02	17:32	17:57	18:57	~~19:59~~	19:59	~~20:19~~	20:19	~~21:14~~	21:14			~~22:34~~	22:34		
401 Teplice,Olympia		/	/	/	/	/	7:34	7:56	8:41	8:56	9:56	10:56	11:56	12:56		14:04	14:34	15:04	15:34	16:04	16:34	17:05	17:35	18:00	19:00	~~20:02~~	20:02	~~20:22~~	20:22	~~21:17~~	21:17			/	/		
401 Srbice		5:07	5:37	6:05	6:35	/	/	/	/	/	/	/	/	/		/	/	/	/	/	/	/	/	/	/	~~20:04~~	/	~~20:24~~	/	~~21:19~~	/	~~22:36~~	22:36		
401 Teplice,Trnovany,čerp.st.		5:09	5:39	6:08	6:38	7:08	7:38	8:00	8:45	9:00	10:00	11:00	12:00	13:00		14:08	14:38	15:08	15:38	16:08	16:38	17:09	17:39	18:04	19:04	~~20:05~~	20:05	~~20:25~~	20:25	~~21:20~~	21:20			~~22:38~~	22:38		
401 Teplice,Trnovany		5:10	5:40	6:10	6:40	7:10	7:40	8:02	8:47	9:02	10:02	11:02	12:02	13:02		14:10	14:40	15:10	15:40	16:10	16:40	17:10	17:40	18:05	19:05	~~20:06~~	20:06	~~20:26~~	20:26	~~21:21~~	21:21			~~22:39~~	22:39		
401 Teplice,Trnovany,Policie ČR		5:12	5:42	6:12	6:42	7:12	7:42	8:04	8:49	9:04	10:04	11:04	12:04	13:04		14:12	14:42	15:12	15:42	16:12	16:42	17:12	17:42	18:07	19:07	~~20:08~~	20:08	~~20:28~~	20:28	~~21:23~~	21:23			~~22:41~~	22:41		
401 Teplice,Hlavní nádraží	**4:51**	**5:15**	**5:45**	**6:15**	**6:45**	**7:15**	**7:45**	**8:07**	**8:52**	**9:07**	**10:07**	**11:07**	**12:07**	**13:07**	**13:45**	**14:15**	**14:45**	**15:15**	**15:45**	**16:15**	**16:45**	**17:15**	**17:45**	**18:10**	**19:10**	~~20:10~~	**20:10**	~~20:30~~	**20:30**	~~21:25~~	**21:25**	~~22:10~~	**22:10**	~~22:43~~	**22:43**		
⇨ 480 Ústí																																	~~22:45~~	~~22:45~~		
⇨ 492 Hrob		*5:15*																							*19:10*	B ~~20:10~~	B ~~20:10~~			*21:25*	*21:25*			~~22:45~~	~~22:45~~		
⇨ 121 Prunéřov								*8:20*		*9:20*	*10:20*	*11:20*	*12:20*	*13:20*											*18:20*	*19:20*	*20:20*			*21:40*	*21:40*						
401 Teplice,Benešovo náměstí	/	/	/	/	/	/	**7:49**	/	**8:56**	/	/	/	/	/	/	/	/	/	/	/	/	**17:48**	/	/	/	~~20:33~~	**20:33**	/	/				~~20:33~~	**20:33**	/	/
401 Teplice,Alejní	4:55	5:19	5:49	6:19	6:49	7:19		8:11		9:11	10:11	11:11	12:11	13:11	13:49	14:19	14:49	15:19	15:49	16:19	16:49	17:19		18:14	19:14	~~20:13~~	20:13			~~21:28~~	21:28			~~21:28~~	21:28		
401 Teplice,Zámecká zahrada	4:57	5:21	5:51	6:21	6:51	7:21		8:13		9:13	10:13	11:13	12:13	13:13	13:51	14:21	14:51	15:21	15:51	16:21	16:51	17:21		18:16	19:16	~~20:14~~	20:14			~~21:29~~	21:29	~~22:14~~	22:14	~~21:29~~	21:29		
401 Teplice,nem.	4:59	5:23	5:53	6:24	6:54	7:24		8:16		9:16	10:16	11:16	12:16	13:16	13:54	14:24	14:54	15:24	15:54	16:24	16:54	17:23		18:18	19:18	~~20:16~~	20:16			~~21:31~~	21:31	~~22:16~~	22:16	~~21:31~~	21:31		
401 Teplice,Řetenice,sídliště	5:01	5:25	5:55	6:26	6:56	7:26		8:18		9:18	10:18	11:18	12:18	13:18	13:56	14:26	14:56	15:26	15:56	16:26	16:56	17:25		18:20	19:20	~~20:18~~	20:18			~~21:33~~	21:33	~~22:18~~	22:18	~~21:33~~	21:33		
401 Teplice,Hudcov,Panorama	5:03	5:27	5:57	6:28	6:58	7:28		8:20		9:20	10:20	11:20	12:20	13:20	13:58	14:28	14:58	15:28	15:58	16:28	16:58	17:27		18:22	19:22	~~20:20~~	20:20			~~21:35~~	21:35	~~22:20~~	22:20	~~21:35~~	21:35		
491 Lahošť	5:06	5:30	6:00	6:31	7:01	7:31		8:23		9:23	10:23	11:23	12:23	13:23	14:01	14:31	15:01	15:31	16:01	16:31	17:01	17:30		18:25	19:25	~~20:23~~	20:23			~~21:38~~	21:38	~~22:23~~	22:23	~~21:38~~	21:38		
411 Duchcov,žel.st.	5:07	5:31	6:01	6:32	7:02	7:32		8:24		9:24	10:24	11:24	12:24	13:24	14:02	14:32	15:02	15:32	16:02	16:32	17:02	17:31		18:26	19:26	~~20:24~~	20:24			~~21:39~~	21:39	~~22:24~~	22:24	~~21:39~~	21:39		
411 Duchcov,Teplická	5:09	5:33	6:03	6:34	7:04	7:34		8:26		9:26	10:26	11:26	12:26	13:26	14:04	14:34	15:04	15:34	16:04	16:34	17:04	17:33		18:28	19:28	~~20:26~~	20:26			~~21:41~~	21:41	~~22:26~~	22:26	~~21:41~~	21:41		
411 Duchcov,Osecká	5:11	5:35	6:05	6:36	7:06	7:36		8:28		9:28	10:28	11:28	12:28	13:28	14:06	14:36	15:06	15:36	16:06	16:36	17:06	17:35		18:30	19:30	~~20:27~~	20:27			~~21:43~~	21:42	~~22:27~~	22:27	~~21:43~~	21:42		
411 Duchcov,nem.	**5:12**	**5:36**	**6:07**	**6:38**	**7:08**	**7:38**		**8:30**		**9:30**	**10:30**	**11:30**	**12:30**	**13:30**	**14:08**	**14:38**	**15:08**	**15:38**	**16:08**	**16:38**	**17:07**	**17:36**		**18:31**	**19:31**	~~20:28~~	**20:28**			~~21:43~~	**21:43**	~~22:28~~	**22:28**		~~23:11~~	**23:11**	
411 Duchcov,koupaliště	5:13	5:37	6:08	6:39	7:09	7:39		8:31		9:31	10:31	11:31	12:31	13:31	14:09	14:39	15:09	15:39	16:09	16:39	17:08	17:37		18:32	19:32	~~20:29~~	20:29			~~21:44~~	21:44	~~22:29~~	22:29		~~23:12~~	23:12	
448 Háj u Duchcova,Dolní Háj žel.zast.	5:15	5:39	6:10	6:41	7:11	7:41		8:33		9:33	10:33	11:33	12:33	13:33	14:11	14:41	15:11	15:41	16:11	16:41	17:10	17:39		18:34	19:34	~~20:31~~	20:31			~~21:46~~	21:46	~~22:31~~	22:31		~~23:14~~	23:14	
448 Háj u Duchcova,Dolní Háj rozc.	5:16	5:40	6:11	6:42	7:12	7:42		8:34		9:34	10:34	11:34	12:34	13:34	14:12	14:42	15:12	15:42	16:12	16:42	17:11	17:40		18:35	19:35	~~20:32~~	20:32			~~21:47~~	21:47	~~22:32~~	22:32		~~23:15~~	23:15	
443 Osek,Kolonie	5:18	5:42	6:13	6:44	7:14	7:44		8:36		9:36	10:36	11:36	12:36	13:36	14:14	14:44	15:14	15:44	16:14	16:44	17:13	17:42		18:37	19:37	~~20:34~~	20:34			~~21:49~~	21:49	~~22:34~~	22:34		~~23:17~~	23:17	
443 Osek,Zbrojnice	5:19	5:43	6:14	6:45	7:15	7:45		8:37		9:37	10:37	11:37	12:37	13:37	14:15	14:45	15:15	15:45	16:15	16:45	17:14	17:43		18:38	19:38	~~20:35~~	20:35			~~21:50~~	21:50	~~22:35~~	22:35		~~23:18~~	23:18	
443 Osek,nám.	5:20	5:44	6:15	6:46	7:16	7:46		8:38		9:38	10:38	11:38	12:38	13:38	14:16	14:46	15:16	15:46	16:16	16:46	17:15	17:44		18:39	19:39	~~20:36~~	20:36			~~21:51~~	21:51	~~22:36~~	22:36		~~23:19~~	23:19	
⇨ 526 Osek																																				
443 Osek,Národní dům	**5:21**	**5:45**	**6:16**	**6:47**	**7:17**	**7:47**		**8:39**		**9:39**	**10:39**	**11:39**	**12:39**	**13:39**	**14:17**	**14:47**	**15:17**	**15:47**	**16:17**	**16:47**	**17:16**	**17:45**		**18:40**	**19:40**	~~20:37~~	**20:37**			~~21:52~~	**21:52**	~~22:37~~	**22:37**		~~23:20~~	**23:20**	
443 Osek,sídliště																									**19:41**	~~20:38~~	**20:38**			~~21:53~~	**21:53**	~~22:38~~	**22:38**		~~23:21~~	**23:21**	
Délka spoje 1.1.2020 [km]	*14,200*	*23,400*	*23,400*	*23,400*	*23,400*	*25,900*	*10,700*	*25,900*	*10,700*	*23,900*	*25,900*	*25,700*	*25,900*	*25,900*	*14,200*	*25,700*	*23,900*	*23,900*	*23,900*	*23,900*	*23,900*	*23,900*	*10,700*	*25,900*	*24,500*	*26,500*		*10,700*	*24,500*		*14,800*		*9,200*		*5,500*	
Délka spoje 13.12.2020 [km]	*14,200*	*23,400*	*23,400*	*23,400*	*23,400*	*25,900*	*10,700*	*25,900*	*10,700*	*23,900*	*25,900*	*25,700*	*25,900*	*25,900*	*14,200*	*25,700*	*23,900*	*23,900*	*23,900*	*23,900*	*23,900*	*23,900*	*10,700*	*25,900*	*24,500*	*26,500*		*10,700*	*24,500*		*14,800*		*9,200*		*5,500*	

SOBOTA + NEDĚLE

Číslo spoje:	202	202	204	204	206	206	208	210	212	214	216	218	220	222	224	226	228	230	230	232	232	234	234	236	236	238	238	240	240
Zóna Zastávka	✕	✕	✕	✕	✕	✕	✕	✕	✕	✕	✕	✕	✕	✕	✕	✕	✕	✕	✕	✕	✕	✕	✕	✕	✕	✕	✕	✕	✕
	∧	∧	∧	∧	∧	∧	∧	∧	∧	∧	∧	∧	∧	∧	∧	∧	∧	∧	∧	∧	∧	∧	∧	∧	∧	∧	∧	∧	∧
431 Krupka,Soběchleby,točna																													
431 Krupka,Soběchleby																													
431 Krupka,Soběchleby,host.																													
431 Krupka,Unčín,U Lípy	**4:55**	**4:55**	**5:50**	**5:50**	**6:48**	**6:48**	**7:48**	**8:46**	**9:44**	**10:44**	**11:44**	**12:44**	**13:44**	**14:44**	**15:44**	**16:44**	**17:46**	~~18:48~~	**18:48**	~~19:48~~	**19:48**	~~20:08~~	**20:08**	~~21:03~~	**21:03**	~~22:23~~	**22:23**		
431 Krupka,Unčín,U parku	~~4:56~~	4:56	~~5:51~~	5:51	~~6:49~~	6:49	7:49	8:47	9:45	10:45	11:45	12:45	13:45	14:45	15:45	16:45	17:47	~~18:49~~	18:49	~~19:49~~	19:49	~~20:09~~	20:09	~~21:04~~	21:04	~~22:24~~	22:24		
431 Krupka,Maršov,škola	~~4:57~~	4:57	~~5:52~~	5:52	~~6:50~~	6:50	7:50	8:48	9:46	10:46	11:46	12:46	13:46	14:46	15:46	16:46	17:48	~~18:50~~	18:50	~~19:50~~	19:50	~~20:10~~	20:10	~~21:05~~	21:05	~~22:25~~	22:25		
431 Krupka,Bohosudov,Komenského	~~4:58~~	4:58	~~5:53~~	5:53	~~6:51~~	6:51	7:51	8:49	9:47	10:47	11:47	12:47	13:47	14:47	15:47	16:47	17:49	~~18:51~~	18:51	~~19:51~~	19:51	~~20:11~~	20:11	~~21:06~~	21:06	~~22:26~~	22:26		
431 Krupka,Bohosudov,MěÚ přij.	~~5:00~~	5:00	~~5:55~~	5:55	~~6:53~~	6:53	7:53	8:51	9:50	10:50	11:50	12:50	13:50	14:50	15:50	16:50	17:52	~~18:53~~	18:53	~~19:53~~	19:53	~~20:13~~	20:13	~~21:08~~	21:08	~~22:28~~	22:28		
431 Krupka,Bohosudov,MěÚ odj.	~~5:01~~	5:01	~~5:56~~	5:56	~~6:54~~	6:54	7:54	8:52	9:52	10:52	11:52	12:52	13:52	14:52	15:52	16:52	17:54	~~18:54~~	18:54	~~19:54~~	19:54	~~20:14~~	20:14	~~21:09~~	21:09	~~22:29~~	22:29		
431 Krupka,Bohosudov,Dlouhá	~~5:02~~	5:02	~~5:57~~	5:57	~~6:55~~	6:55	7:55	8:53	9:53	10:53	11:53	12:53	13:53	14:53	15:53	16:53	17:55	~~18:55~~	18:55	~~19:55~~	19:55	~~20:15~~	20:15	~~21:10~~	21:10	~~22:30~~	22:30		
431 Krupka,Bohosudov,žel.přejezd	~~5:04~~	5:04	~~5:59~~	5:59	~~6:57~~	6:57	7:57	8:55	9:55	10:55	11:55	12:55	13:55	14:55	15:55	16:55	17:57	~~18:57~~	18:57	~~19:57~~	19:57	~~20:17~~	20:17	~~21:12~~	21:12	~~22:32~~	22:32		
431 Krupka,prům.zóna II	~~5:05~~	5:05	~~6:00~~	6:00	~~6:58~~	6:58	7:58	8:56	9:56	10:56	11:56	12:56	13:56	14:56	15:56	16:56	17:58	~~18:58~~	18:58	~~19:58~~	19:58	~~20:18~~	20:18	~~21:13~~	21:13	~~22:33~~	22:33		
431 Krupka,rozc.	~~5:06~~	5:06	~~6:01~~	6:01	~~6:59~~	6:59	7:59	8:57	9:57	10:57	11:57	12:57	13:57	14:57	15:57	16:57	17:59	~~18:59~~	18:59	~~19:59~~	19:59	~~20:19~~	20:19	~~21:14~~	21:14	~~22:34~~	22:34		
401 Teplice,Olympia	/	/	/	/	~~7:02~~	7:02	8:02	9:00	10:00	11:00	12:00	13:00	14:00	15:00	16:00	17:00	18:02	~~19:02~~	19:02	~~20:02~~	20:02	~~20:22~~	20:22	~~21:17~~	21:17	/	/		
401 Srbice	~~5:08~~	5:08	~~6:03~~	6:03	/	/	/	/	/	/	/	/	/	/	/	/	/	/	/	/	/	/	/	~~20:06~~	20:36				
401 Teplice,Trnovany,čerp.st.	~~5:10~~	5:10	~~6:05~~	6:05	~~7:05~~	7:05	8:05	9:04	10:04	11:04	12:04	13:04	14:04	15:04	16:04	17:04	18:05	~~19:05~~	19:05	~~20:05~~	20:05	~~20:25~~	20:25	~~21:20~~	21:20	~~22:38~~	22:38		
401 Teplice,Trnovany	~~5:11~~	5:11	~~6:06~~	6:06	~~7:06~~	7:06	8:06	9:05	10:05	11:05	12:05	13:05	14:05	15:05	16:05	17:05	18:06	~~19:06~~	19:06	~~20:06~~	20:06	~~20:26~~	20:26	~~21:21~~	21:21	~~22:39~~	22:39		
401 Teplice,Trnovany,Policie ČR	~~5:13~~	5:13	~~6:08~~	6:08	~~7:08~~	7:08	8:08	9:07	10:07	11:07	12:07	13:07	14:07	15:07	16:07	17:07	18:08	~~19:08~~	19:08	~~20:08~~	20:08	~~20:28~~	20:28	~~21:23~~	21:23	~~22:41~~	22:41		
401 Teplice,Hlavní nádraží	**5:15**	**5:15**	~~6:10~~	**6:10**	~~7:10~~	**7:10**	**8:10**	**9:10**	**10:10**	**11:10**	**12:10**	**13:10**	**14:10**	**15:10**	**16:10**	**17:10**	**18:10**	~~19:10~~	**19:10**	~~20:10~~	**20:10**	~~20:30~~	**20:30**	~~21:25~~	**21:25**	~~22:43~~	**22:43**		
⇨ 480 Ústí																										~~22:45~~	~~22:45~~		
⇨ 492 Hrob	*5:15*	*5:15*	*6:10*	*6:10*	*7:10*	*7:10*	*8:10*	*9:10*	*10:10*	*11:10*	*12:10*	*13:10*	*14:10*	*15:10*	*16:10*	*17:10*	*18:10*	*19:10*	*19:10*	*20:10*	*20:10*			*21:25*	*21:25*	*22:45*	*22:45*		
⇨ 121 Prunéřov	*5:20*	*5:20*	*6:20*	*6:20*	*7:20*	*7:20*	*8:20*	*9:20*	*10:20*	*11:20*	*12:20*	*13:20*	*14:20*	*15:20*	*16:20*	*17:20*	*18:20*	*19:20*	*19:20*	*20:20*	*20:20*								
401 Teplice,Benešovo náměstí	/	/	/	/	/	/	/	/	/	/	/	/	/	/	/	/	/	/	/	/	~~20:33~~	**20:33**	/	/					
401 Teplice,Alejní	~~5:18~~	5:18	~~6:13~~	6:13	~~7:13~~	7:13	8:13	9:14	10:14	11:14	12:14	13:14	14:14	15:14	16:14	17:14	18:13	~~19:13~~	19:13	~~20:13~~	20:13			~~21:28~~	21:28				
401 Teplice,Zámecká zahrada	~~5:19~~	5:19	~~6:14~~	6:14	~~7:14~~	7:14	8:14	9:16	10:16	11:16	12:16	13:16	14:16	15:16	16:16	17:16	18:14	~~19:14~~	19:14	~~20:14~~	20:14			~~21:29~~	21:29				
401 Teplice,nem.	~~5:21~~	5:21	~~6:16~~	6:16	~~7:16~~	7:16	8:16	9:18	10:18	11:18	12:18	13:18	14:18	15:18	16:18	17:18	18:16	~~19:16~~	19:16	~~20:16~~	20:16			~~21:31~~	21:31				
401 Teplice,Řetenice,sídliště	~~5:23~~	5:23	~~6:18~~	6:18	~~7:18~~	7:18	8:18	9:20	10:20	11:20	12:20	13:20	14:20	15:20	16:20	17:20	18:18	~~19:18~~	19:18	~~20:18~~	20:18			~~21:33~~	21:33				
401 Teplice,Hudcov,Panorama	~~5:25~~	5:25	~~6:20~~	6:20	~~7:20~~	7:20	8:20	9:22	10:22	11:22	12:22	13:22	14:22	15:22	16:22	17:22	18:20	~~19:20~~	19:20	~~20:20~~	20:20			~~21:35~~	21:35				
491 Lahošť	~~5:28~~	5:28	~~6:23~~	6:23	~~7:23~~	7:23	8:23	9:25	10:25	11:25	12:25	13:25	14:25	15:25	16:25	17:25	18:23	~~19:23~~	19:23	~~20:23~~	20:23			~~21:38~~	21:38				
411 Duchcov,žel.st.	~~5:29~~	5:29	~~6:24~~	6:24	~~7:24~~	7:24	8:24	9:26	10:26	11:26	12:26	13:26	14:26	15:26	16:26	17:26	18:24	~~19:24~~	19:24	~~20:24~~	20:24			~~21:39~~	21:39				
411 Duchcov,Teplická	~~5:31~~	5:31	~~6:26~~	6:26	~~7:26~~	7:26	8:26	9:28	10:28	11:28	12:28	13:28	14:28	15:28	16:28	17:28	18:26	~~19:26~~	19:26	~~20:26~~	20:26			~~21:41~~	21:41				
411 Duchcov,Osecká	~~5:32~~	5:32	~~6:27~~	6:27	~~7:27~~	7:27	8:27	9:30	10:30	11:30	12:30	13:30	14:30	15:30	16:30	17:30	18:27	~~19:27~~	19:27	~~20:27~~	20:27			~~21:42~~	21:42				
411 Duchcov,nem.	**5:33**	**5:33**	~~6:28~~	**6:28**	~~7:28~~	**7:28**	**8:28**	**9:31**	**10:31**	**11:31**	**12:31**	**13:31**	**14:31**	**15:31**	**16:31**	**17:31**	**18:28**	~~19:28~~	**19:28**	~~20:28~~	**20:28**			~~21:43~~	**21:43**				
411 Duchcov,koupaliště	~~5:34~~	5:34	~~6:29~~	6:29	~~7:29~~	7:29	8:29	9:32	10:32	11:32	12:32	13:32	14:32	15:32	16:32	17:32	18:29	~~19:29~~	19:29	~~20:29~~	20:29			~~21:44~~	21:44				
448 Háj u Duchcova,Dolní Háj žel.zast.	~~5:36~~	5:36	~~6:31~~	6:31	~~7:31~~	7:31	8:31	9:34	10:34	11:34	12:34	13:34	14:

488 Duchcov-Teplice-Ústí nad Labem

DOPRAVA ÚSTECKÉHO KRAJE

Doprava Ústeckého kraje

~~Platí od 17.8.2020~~
Platí od 13.12.2020

Linka 582488: Přepravu zajišťuje: Dopravní společnost ÚK, p.o.,Velká Hradební 3118/48,400 02 Ústí nad Labem

PRACOVNÍ DNY

Číslo spoje:		101	103	105	107	109	111	113	115	117	119	121	123	125	127	129	129
Zóna	Zastávka	⚒ ♿	⚒ ♿	⚒ ♿	⚒ ♿	⚒ ♿	⚒ ♿	⚒ ♿	⚒ ♿	⚒ ♿	⚒ ♿	⚒ ♿	⚒ ♿	⚒ ♿	⚒ ♿	⚒ ♿	⚒ 3 1 ♿
411	**Duchcov,nem.**		**4:33**	**5:31**	**6:29**	**7:16**	**8:29**	**10:29**	**12:29**	**13:29**	**14:29**	**15:29**	**16:29**	**17:31**	**18:31**	~~**20:37**~~	**20:37**
411	Duchcov,Osecká		4:35	5:33	6:31	7:18	8:31	10:31	12:31	13:31	14:31	15:31	16:31	17:33	18:33	~~20:38~~	20:38
411	Duchcov,Teplická		4:37	5:35	6:33	7:20	8:33	10:33	12:33	13:33	14:33	15:33	16:33	17:35	18:35	~~20:39~~	20:39
411	Duchcov,žel.st.		4:39	5:37	6:35	7:22	8:35	10:35	12:35	13:35	14:35	15:35	16:35	17:37	18:37	~~20:41~~	20:41
491	Lahošť		4:40	5:38	6:36	7:23	8:36	10:36	12:36	13:36	14:36	15:36	16:36	17:38	18:38	~~20:42~~	20:42
492	Jeníkov,nám.		4:42	5:40	6:38	7:25	8:38	10:38	12:38	13:38	14:38	15:38	16:38	17:40	18:40	~~20:44~~	20:44
492	Jeníkov,Oldřichov,ObÚ		4:44	5:42	6:40	7:27	8:40	10:40	12:40	13:40	14:40	15:40	16:40	17:42	18:42	~~20:45~~	20:45
492	Jeníkov,Oldřichov		4:45	5:43	6:41	7:28	8:41	10:41	12:41	13:41	14:41	15:41	16:41	17:43	18:43	~~20:46~~	20:46
492	Jeníkov,Oldřichov,rozc.žel.st.		4:46	5:44	6:42	7:29	8:42	10:42	12:42	13:42	14:42	15:42	16:42	17:44	18:44	~~20:47~~	20:47
447	Košťany,Kamenný pahorek		4:47	5:45	6:43	7:30	8:43	10:43	12:43	13:43	14:43	15:43	16:43	17:45	18:45	~~20:48~~	20:48
401	Újezdeček,Dukla rozc.		4:48	5:46	6:44	7:31	8:44	10:44	12:44	13:44	14:44	15:44	16:44	17:46	18:46	~~20:49~~	20:49
401	Újezdeček,nám.		4:50	5:48	6:46	7:33	8:46	10:46	12:46	13:46	14:46	15:46	16:46	17:48	18:48	~~20:51~~	20:51
401	Teplice,Řetenice,Sklářská **příj.**		4:53	5:51	6:49	7:36	8:49	10:49	12:49	13:49	14:49	15:49	16:49	17:51	18:51	~~20:54~~	20:54
401	Teplice,Řetenice,Sklářská **odj.**		4:53	5:51	6:49	7:39	8:49	10:49	12:49	13:49	14:49	15:49	16:49	17:51	18:51	~~20:54~~	20:54
401	Teplice,Řetenice,sídliště		4:55	5:53	6:52	7:42	8:52	10:52	12:52	13:52	14:52	15:52	16:52	17:53	18:53	~~20:55~~	20:55
401	Teplice,nem.		4:57	5:55	6:55	7:45	8:55	10:55	12:55	13:55	14:55	15:55	16:55	17:55	18:55	~~20:57~~	20:57
401	Teplice,Zámecká zahrada		4:59	5:57	6:57	7:47	8:57	10:57	12:57	13:57	14:57	15:57	16:57	17:57	18:57	~~20:59~~	20:59
401	Teplice,Alejní		5:01	5:59	6:59	7:49	8:59	10:59	12:59	13:59	14:59	15:59	16:59	17:59	18:59	~~21:00~~	21:00
401	**Teplice,Benešovo náměstí**	**4:36**	⟆	⟆	⟆	⟆	⟆	⟆	⟆	⟆	⟆	⟆	⟆	⟆	⟆	⟆	⟆
401	**Teplice,Hlavní nádraží** **příj.**	**4:38**	**5:05**	**6:03**	**7:03**	**7:53**	**9:03**	**11:03**	**13:03**	**14:03**	**15:03**	**16:03**	**17:03**	**18:03**	**19:03**	~~**21:03**~~	**21:03**
	⇨ *480 Chlumec*															*21:05*	*21:05*
401	**Teplice,Hlavní nádraží** **odj.**	**4:38**	**5:05**	**6:03**	**7:03**	**7:53**	**9:03**	**11:03**	**13:03**	**14:03**	**15:03**	**16:03**	**17:03**	**18:03**	**19:03**	~~**21:03**~~	**21:03**
401	Teplice,Trnovany,Policie ČR	4:40	5:07	6:06	7:06	7:56	9:06	11:06	13:06	14:06	15:06	16:06	17:05	18:05	19:05	~~21:05~~	21:05
401	Teplice,Trnovany	4:42	5:09	6:08	7:08	7:58	9:08	11:08	13:08	14:08	15:08	16:08	17:07	18:07	19:07	~~21:07~~	21:07
401	Teplice,Trnovany,čerp.st.	4:43	5:10	6:10	7:10	8:00	9:10	11:10	13:10	14:10	15:10	16:10	17:08	18:08	19:08	~~21:08~~	21:08
401	Srbice	4:45	5:12	6:13	7:13	⟆	⟆	⟆	⟆	⟆	⟆	⟆	⟆	⟆	⟆	⟆	⟆
401	Teplice,Olympia	⟆	⟆	⟆	⟆	8:04	9:14	11:14	13:14	14:14	15:14	16:14	17:12	18:12	19:12	~~21:11~~	21:11
431	Krupka,rozc.	4:47	5:14	6:15	7:15	8:07	9:17	11:17	13:17	14:17	15:17	16:17	17:15	18:15	19:15	~~21:14~~	21:14
431	Krupka,Soběchleby	4:49	5:16	6:17	7:17	8:09	9:19	11:19	13:19	14:19	15:19	16:19	17:17	18:17	19:17	~~21:16~~	21:16
122	Přestanov	4:52	5:19	6:20	7:20	8:12	9:22	11:22	13:22	14:22	15:22	16:22	17:20	18:20	19:20	~~21:18~~	21:18
121	Chlumec **příj.**	4:56	5:23	6:24	7:24	8:16	9:26	11:26	13:26	14:26	15:26	16:26	17:24	18:24	19:24	~~21:21~~	21:21
	⇨ *451 Petrovice*		*5:32*	*6:26*	*7:52*	*8:22*			4 3 *13:32*	*14:33*	*15:32*	*16:32*	*17:32*	3 1 *18:32*			
121	Chlumec **odj.**	4:56	5:24	6:24	7:26	8:16	9:26	11:26	13:26	14:26	15:26	16:26	17:24	18:24	19:24	~~21:21~~	21:21
121	Chlumec,žel.přejezd	4:58	5:26	6:26	7:28	8:18	9:28	11:28	13:28	14:28	15:28	16:28	17:26	18:26	19:26	~~21:23~~	21:23
101	Ústí n.L.,Všebořice,U Českého Újezdu	5:00	5:28	6:28	7:30	8:20	9:30	11:30	13:30	14:30	15:30	16:30	17:28	18:28	19:28	~~21:25~~	21:25
101	Ústí n.L.,Podhoří	|	|	|	|	|	|	|	|	|	|	|	|	|	|	|	|
101	Ústí n.L.,Všebořice,obchodní centrum	5:02	5:30	6:30	7:32	8:22	9:32	11:32	13:32	14:32	15:32	16:32	17:30	18:30	19:30	~~21:27~~	21:27
101	Ústí n.L.,Lipová	5:04	5:32	6:32	7:34	8:24	9:34	11:34	13:34	14:34	15:34	16:34	17:32	18:32	19:32	~~21:29~~	21:29
101	Ústí n.L.,pod Holoměří	5:07	5:35	6:35	7:37	8:27	9:37	11:37	13:37	14:37	15:37	16:37	17:35	18:35	19:35	~~21:31~~	21:31
	⇨ *452 Bahratal*			*6:44*	*7:44*	*8:44*	*9:44*	*11:44*	*13:44*	*14:44*	*15:44*	*16:44*	*17:44*	3 1 *18:44*	3 1 *19:44*	*21:43*	*21:43*
101	Ústí n.L.,Bukov,sanat.	5:09	5:37	6:37	7:39	8:29	9:39	11:39	13:39	14:39	15:39	16:39	17:37	18:37	19:37	~~21:33~~	21:33
101	Ústí n.L.,Masarykova nem.	5:10	5:38	6:38	7:40	8:30	9:40	11:40	13:40	14:40	15:40	16:40	17:38	18:38	19:38	~~21:34~~	21:34
101	**Ústí n.L.,Severní Terasa**	**5:11**	**5:39**	**6:39**	**7:41**	**8:31**	**9:41**	**11:41**	**13:41**	**14:41**	**15:41**	**16:41**	**17:39**	**18:39**	**19:39**	~~**21:35**~~	**21:35**
	Délka spoje 17.8.2020 [km]	*18,400*	*30,500*	*30,500*	*30,500*	*30,500*	*31,400*	*31,400*	*31,400*	*31,400*	*31,400*	*31,400*	*31,400*	*31,400*	*31,400*	*31,400*	*31,400*	
	Délka spoje 13.12.2020 [km]	*18,400*	*30,500*	*30,500*	*30,500*	*30,500*	*31,400*	*31,400*	*31,400*	*31,400*	*31,400*	*31,400*	*31,400*	*31,400*	*31,400*	*31,400*	*31,400*	

SOBOTA + NEDĚLE

Číslo spoje:		201	201	203	203	205	207	209	211	213	215	217	219	219	
Zóna	Zastávka	⑥† ♿	⑥† 2 5 ♿	⑥† ♿	⑥† 2 5 ♿	⑥† ♿	⑥† ♿	⑥† ♿	⑥† ♿	⑥† ♿	⑥† ♿	⑥† ♿	⑥† ♿	⑥† 2 4 ♿	
411	**Duchcov,nem.**	~~**4:33**~~	**4:33**	~~**5:34**~~	**5:34**	**7:34**	**9:28**	**11:28**	**13:28**	**15:28**		**17:28**	~~**20:29**~~	**20:29**	
411	Duchcov,Osecká	~~4:34~~	4:34	~~5:35~~	5:35	7:35	9:30	11:30	13:30	15:30		17:30	~~20:30~~	20:30	
411	Duchcov,Teplická	~~4:35~~	4:35	~~5:36~~	5:36	7:36	9:32	11:32	13:32	15:32		17:32	~~20:31~~	20:31	
411	Duchcov,žel.st.	~~4:37~~	4:37	~~5:38~~	5:38	7:38	9:34	11:34	13:34	15:34		17:34	~~20:33~~	20:33	
491	Lahošť	~~4:38~~	4:38	~~5:39~~	5:39	7:39	9:35	11:35	13:35	15:35		17:35	~~20:34~~	20:34	
492	Jeníkov,nám.	~~4:40~~	4:40	~~5:41~~	5:41	7:41	9:37	11:37	13:37	15:37		17:37	~~20:36~~	20:36	
492	Jeníkov,Oldřichov,ObÚ	~~4:41~~	4:41	~~5:42~~	5:42	7:42	9:39	11:39	13:39	15:39		17:39	~~20:37~~	20:37	
492	Jeníkov,Oldřichov	~~4:42~~	4:42	~~5:43~~	5:43	7:43	9:40	11:40	13:40	15:40		17:40	~~20:38~~	20:38	
492	Jeníkov,Oldřichov,rozc.žel.st.	~~4:43~~	4:43	~~5:44~~	5:44	7:44	9:41	11:41	13:41	15:41		17:41	~~20:39~~	20:39	
447	Košťany,Kamenný pahorek	~~4:44~~	4:44	~~5:45~~	5:45	7:45	9:42	11:42	13:42	15:42		17:42	~~20:40~~	20:40	
401	Újezdeček,Dukla rozc.	~~4:45~~	4:45	~~5:46~~	5:46	7:46	9:43	11:43	13:43	15:43		17:43	~~20:41~~	20:41	
401	Újezdeček,nám.	~~4:47~~	4:47	~~5:48~~	5:48	7:48	9:45	11:45	13:45	15:45		17:45	~~20:43~~	20:43	
401	Teplice,Řetenice,Sklářská **příj.**	~~4:50~~	4:50	~~5:51~~	5:51	7:51	9:48	11:48	13:48	15:48		17:48	~~20:46~~	20:46	
401	Teplice,Řetenice,Sklářská **odj.**	~~4:50~~	4:50	~~5:51~~	5:51	7:51	9:48	11:48	13:48	15:48		17:48	~~20:46~~	20:46	
401	Teplice,Řetenice,sídliště	~~4:51~~	4:51	~~5:52~~	5:52	7:52	9:50	11:50	13:50	15:50		17:50	~~20:47~~	20:47	
401	Teplice,nem.	~~4:53~~	4:53	~~5:54~~	5:54	7:54	9:52	11:52	13:52	15:52		17:52	~~20:49~~	20:49	
401	Teplice,Zámecká zahrada	~~4:55~~	4:55	~~5:56~~	5:56	7:56	9:54	11:54	13:54	15:54		17:54	~~20:51~~	20:51	
401	Teplice,Alejní	~~4:56~~	4:56	~~5:57~~	5:57	7:57	9:56	11:56	13:56	15:56		17:56	~~20:52~~	20:52	
401	**Teplice,Benešovo náměstí**	⟆	⟆	⟆	⟆	⟆	⟆	⟆	⟆	⟆	**16:58**	⟆	⟆	⟆	
401	**Teplice,Hlavní nádraží** **příj.**	~~**4:59**~~	**4:59**	~~**6:00**~~	**6:00**	**8:00**	**10:00**	**12:00**	**14:00**	**16:00**	**17:00**	**18:00**	~~**20:55**~~	**20:55**	
	⇨ *480 Chlumec*														
401	**Teplice,Hlavní nádraží** **odj.**	~~**5:00**~~	**5:00**	~~**6:00**~~	**6:00**	**8:00**	**10:00**	**12:00**	**14:00**	**16:00**	**17:00**	**18:00**			
401	Teplice,Trnovany,Policie ČR	~~5:02~~	5:02	~~6:02~~	6:02	8:02	10:02	12:02	14:02	16:02	17:02	18:02			
401	Teplice,Trnovany	~~5:04~~	5:04	~~6:04~~	6:04	8:04	10:04	12:04	14:04	16:04	17:04	18:04			
401	Teplice,Trnovany,čerp.st.	~~5:05~~	5:05	~~6:05~~	6:05	8:05	10:05	12:05	14:05	16:05	17:05	18:05			
401	Srbice	~~5:07~~	5:07	~~6:07~~	6:07	⟆	⟆	⟆	⟆	⟆	⟆	⟆			
401	Teplice,Olympia	⟆	⟆	⟆	⟆	8:08	10:09	12:09	14:09	16:09	17:09	18:08			
431	Krupka,rozc.	~~5:09~~	5:09	~~6:09~~	6:09	8:11	10:12	12:12	14:12	16:12	17:12	18:11			
431	Krupka,Soběchleby	~~5:11~~	5:11	~~6:11~~	6:11	8:13	10:14	12:14	14:14	16:14	17:14	18:13			
122	Přestanov	~~5:13~~	5:13	~~6:13~~	6:13	8:15	10:17	12:17	14:17	16:17	17:17	18:15			
121	Chlumec **příj.**	~~5:16~~	5:16	~~6:16~~	6:16	8:18	10:21	12:21	14:21	16:21	17:21	18:18			
	⇨ *451 Petrovice*			*6:22*	*6:22*	2 5 *8:22*	*10:22*	*12:22*	*14:23*	*16:22*		2 4 *18:22*			
121	Chlumec **odj.**	~~5:16~~	5:16	~~6:16~~	6:16	8:18	10:21	12:21	14:21	16:21	17:21	18:18			
121	Chlumec,žel.přejezd	~~5:18~~	5:18	~~6:18~~	6:18	8:20	10:23	12:23	14:23	16:23	17:23	18:20			
101	Ústí n.L.,Všebořice,U Českého Újezdu	~~5:20~~	5:20	~~6:20~~	6:20	8:22	10:25	12:25	14:25	16:25	17:25	18:22			
101	Ústí n.L.,Podhoří	|	|	|	|	|	|	|	|	|	|	|			
101	Ústí n.L.,Všebořice,obchodní centrum	~~5:22~~	5:22	~~6:22~~	6:22	8:24	10:27	12:27	14:27	16:27	17:27	18:24			
101	Ústí n.L.,Lipová	~~5:24~~	5:24	~~6:24~~	6:24	8:26	10:29	12:29	14:29	16:29	17:29	18:26			
101	Ústí n.L.,pod Holoměří	~~5:26~~	5:26	~~6:26~~	6:26	8:28	10:32	12:32	14:32	16:32	17:32	18:28			
	⇨ *452 Bahratal*														
101	Ústí n.L.,Bukov,sanat.	~~5:28~~	5:28	~~6:28~~	6:28	8:30	10:34	12:34	14:34	16:34	17:34	18:30			
101	Ústí n.L.,Masarykova nem.	~~5:29~~	5:29	~~6:29~~	6:29	8:31	10:35	12:35	14:35	16:35	17:35	18:31			
101	**Ústí n.L.,Severní Terasa**	~~**5:30**~~	**5:30**	~~**6:30**~~	**6:30**	**8:32**	**10:36**	**12:36**	**14:36**	**16:36**	**17:36**	**18:32**			
	Délka spoje 17.8.2020 [km]	*30,500*		*30,500*		*31,400*	*31,400*	*31,400*	*31,400*	*31,400*	*19,300*	*31,400*	*12,500*		736,500
	Délka spoje 13.12.2020 [km]		*30,500*		*30,500*	*31,400*	*31,400*	*31,400*	*31,400*	*31,400*	*19,300*	*31,400*		*12,500*	736,500

Vysvětlivky: Databáze (101, 201), Databáze (101, 201)

- \| spoj zastávkou projíždí
- ⟆ spoj jede po jiné trase
- ⇨ spoje navazující na linku 488
- ♿ odjezdy zpravidla zajišťuje nízkopodlažní vozidlo
- ⚒ jede v pracovních dnech
- ⑥ jede v sobotu
- † jede v neděli a ve státem uznávané svátky
- 2 4 nejede 24.12.
- 2 5 nejede 25.12. a 1.1.
- 3 1 nejede 31.12.
- 4 3 jede od 17.8. do 31.8. a od 29.10. do 30.10.

488 Ústí nad Labem-Teplice-Duchcov

DOPRAVA ÚSTECKÉHO KRAJE

Doprava Ústeckého kraje

~~**Platí od 17.8.2020**~~
Platí od 13.12.2020

Linka 582488: Přepravu zajišťuje: Dopravní společnost ÚK, p.o.,Velká Hradební 3118/48,400 02 Ústí nad Labem

PRACOVNÍ DNY

Číslo spoje:	102	104	106	136	108	110	112	114	116	118	120	122	124	126	128	130	130	132	132	134	134
Zóna Zastávka	⚒ ♿	⚒ ♿	⚒ ♿	⚒ ♿	⚒ ♿	⚒ ♿	⚒ ♿	⚒ ♿	⚒ ♿	⚒ ♿	⚒ ♿	⚒ ♿	⚒ ♿	⚒ ♿	⚒ ♿	⚒ ♿	⚒ 3 1 ♿	⚒ ♿	⚒ 3 1 ♿	⚒ ♿	⚒ 3 1 ♿
101 Ústí n.L.,Severní Terasa		**5:17**	**6:14**		**6:57**	**8:12**	**10:12**	**12:12**	**13:12**	**14:12**	**15:12**	**16:12**	**17:14**	**18:14**	**19:14**	~~**20:07**~~	**20:07**	~~**21:39**~~	**21:39**		
101 Ústí n.L.,Masarykova nem.		5:19	6:16		6:59	8:14	10:14	12:14	13:14	14:14	15:14	16:14	17:16	18:16	19:16	~~20:08~~	20:08	~~21:40~~	21:40		
101 Ústí n.L.,Bukov,sanat.		5:20	6:17		7:00	8:15	10:15	12:15	13:15	14:15	15:15	16:15	17:17	18:17	19:17	~~20:09~~	20:09	~~21:41~~	21:41		
101 Ústí n.L.,pod Holoměří		5:22	6:19		7:02	8:17	10:17	12:17	13:17	14:17	15:17	16:17	17:19	18:19	19:19	~~20:11~~	20:11	~~21:43~~	21:43		
101 Ústí n.L.,Bukov rondel		5:23	6:20		7:03	8:18	10:18	12:18	13:18	14:18	15:18	16:18	17:20	18:20	19:20	~~20:12~~	20:12	~~21:44~~	21:44		
101 Ústí n.L.,Lipová		5:26	6:23		7:06	8:21	10:21	12:21	13:21	14:21	15:21	16:21	17:23	18:23	19:23	~~20:14~~	20:14	~~21:46~~	21:46		
101 Ústí n.L.,Podhoří		5:28	6:25		7:08	8:23	10:23	12:23	13:23	14:23	15:23	16:23	17:25	18:25	19:25	~~20:16~~	20:16	~~21:48~~	21:48		
101 Ústí n.L.,Všebořice,U Českého Újezdu		5:30	6:27		7:10	8:25	10:25	12:25	13:25	14:25	15:25	16:25	17:27	18:27	19:27	~~20:18~~	20:18	~~21:50~~	21:50		
121 Chlumec,žel.přejezd		5:32	6:29		7:12	8:27	10:27	12:27	13:27	14:27	15:27	16:27	17:29	18:29	19:29	~~20:20~~	20:20	~~21:52~~	21:52		
121 Chlumec		5:34	6:31		7:14	8:29	10:29	12:29	13:29	14:29	15:29	16:29	17:31	18:31	19:31	~~20:22~~	20:22	~~21:54~~	21:54		
⇨ *524 Záluží*		*5:35*	*6:35*		*7:28*		*10:35*	*12:35*	*13:35*	*14:38*	*15:35*	*16:35*	*17:35*	*18:35*	3 1 *19:35*						
122 Přestanov		5:37	6:35		7:18	8:33	10:33	12:33	13:33	14:33	15:33	16:33	17:34	18:34	19:34	~~20:25~~	20:25	~~21:57~~	21:57		
431 Krupka,Soběchleby		5:40	6:38		7:21	8:36	10:36	12:36	13:36	14:36	15:36	16:36	17:37	18:37	19:37	~~20:27~~	20:27	~~21:59~~	21:59		
431 Krupka,rozc.		5:42	6:40		7:23	8:38	10:38	12:38	13:38	14:38	15:38	16:38	17:39	18:39	19:39	~~20:29~~	20:29	~~22:01~~	22:01		
401 Teplice,Olympia		⌇	⌇		7:26	8:41	10:41	12:41	13:41	14:41	15:41	16:41	17:42	18:42	19:42	~~20:32~~	20:32	⌇	⌇		
401 Srbice		5:44	6:42		⌇	⌇	⌇	⌇	⌇	⌇	⌇	⌇	⌇	⌇	⌇	⌇	⌇	~~22:03~~	22:03		
401 Teplice,Trnovany,čerp.st.		5:46	6:45		7:30	8:45	10:45	12:45	13:45	14:45	15:45	16:45	17:46	18:46	19:46	~~20:35~~	20:35	~~22:05~~	22:05		
401 Teplice,Trnovany		5:47	6:47		7:32	8:47	10:47	12:47	13:47	14:47	15:47	16:47	17:47	18:47	19:47	~~20:36~~	20:36	~~22:06~~	22:06		
401 Teplice,Trnovany,Policie ČR		5:49	6:49		7:34	8:49	10:49	12:49	13:49	14:49	15:49	16:49	17:49	18:49	19:49	~~20:38~~	20:38	~~22:08~~	22:08		
401 Teplice,Hlavní nádraží	**5:00**	**5:52**	**6:52**	**7:00**	**7:37**	**8:52**	**10:52**	**12:52**	**13:52**	**14:52**	**15:52**	**16:52**	**17:52**	**18:52**	**19:52**	~~**20:40**~~	**20:40**	~~**22:10**~~	**22:10**	~~**22:45**~~	**22:45**
⇨ *487 Dubí*																					
401 Teplice,Alejní	5:04	5:56		7:04	7:41	8:56	10:56	12:56	13:56	14:56	15:56	16:56	17:56	18:56	19:56	~~20:43~~	20:43			~~22:48~~	22:48
401 Teplice,Zámecká zahrada	5:06	5:58		7:06	7:43	8:58	10:58	12:58	13:58	14:58	15:58	16:58	17:58	18:58	19:58	~~20:44~~	20:44			~~22:49~~	22:49
401 Teplice,nem.	5:08	6:00		7:09	7:46	9:01	11:01	13:01	14:01	15:01	16:01	17:01	18:00	19:00	20:00	~~20:46~~	20:46			~~22:51~~	22:51
401 Teplice,Řetenice,sídliště	5:10	6:02		7:11	7:48	9:03	11:03	13:03	14:03	15:03	16:03	17:03	18:02	19:02	20:02	~~20:48~~	20:48			~~22:53~~	22:53
401 Teplice,Řetenice,Sklářská	5:11	6:03		7:12	7:49	9:04	11:04	13:04	14:04	15:04	16:04	17:04	18:03	19:03	20:03	~~20:49~~	20:49			~~22:54~~	22:54
401 Újezdeček,nám.	5:14	6:06		7:15	7:52	9:07	11:07	13:07	14:07	15:07	16:07	17:07	18:06	19:06	20:06	~~20:52~~	20:52			~~22:57~~	22:57
401 Újezdeček,Dukla rozc.	5:15	6:07		7:16	7:53	9:08	11:08	13:08	14:08	15:08	16:08	17:08	18:07	19:07	20:07	~~20:53~~	20:53			~~22:58~~	22:58
447 Košťany,Kamenný pahorek	5:17	6:09		7:18	7:55	9:10	11:10	13:10	14:10	15:10	16:10	17:10	18:09	19:09	20:09	~~20:55~~	20:55			~~23:00~~	23:00
492 Jeníkov,Oldřichov,rozc.žel.st.	5:18	6:10		7:19	7:56	9:11	11:11	13:11	14:11	15:11	16:11	17:11	18:10	19:10	20:10	~~20:56~~	20:56			~~23:01~~	23:01
492 Jeníkov,Oldřichov	5:19	6:11		7:20	7:57	9:12	11:12	13:12	14:12	15:12	16:12	17:12	18:11	19:11	20:11	~~20:57~~	20:57			~~23:02~~	23:02
492 Jeníkov,Oldřichov,ObÚ	5:20	6:12		7:21	7:58	9:13	11:13	13:13	14:13	15:13	16:13	17:13	18:12	19:12	20:12	~~20:58~~	20:58			~~23:03~~	23:03
492 Jeníkov,nám.	**5:22**	**6:14**		**7:23**	**8:00**	**9:15**	**11:15**	**13:15**	**14:15**	**15:15**	**16:15**	**17:15**	**18:14**	**19:14**	**20:13**	~~**20:59**~~	**20:59**			~~**23:04**~~	**23:04**
491 Lahošť	5:24	6:16		7:25	8:02	9:17	11:17	13:17	14:17	15:17	16:17	17:17		19:16	20:15	~~21:01~~	21:01			~~23:06~~	23:06
411 Duchcov,žel.st.	5:25	6:17		7:26	8:03	9:18	11:18	13:18	14:18	15:18	16:18	17:18		19:17	20:16	~~21:02~~	21:02			~~23:07~~	23:07
411 Duchcov,Teplická	5:27	6:19		7:28	8:05	9:20	11:20	13:20	14:20	15:20	16:20	17:20		19:19	20:18	~~21:04~~	21:04			~~23:09~~	23:09
411 Duchcov,Osecká	5:28	6:20		7:29	8:06	9:21	11:21	13:21	14:21	15:21	16:21	17:21		19:20	20:19	~~21:05~~	21:05			~~23:10~~	23:10
411 Duchcov,nem.	**5:29**	**6:21**		**7:30**	**8:07**	**9:22**	**11:22**	**13:22**	**14:22**	**15:22**	**16:22**	**17:22**		**19:21**	**20:20**	~~**21:06**~~	**21:06**			~~**23:11**~~	**23:11**
Délka spoje 17.8.2020 [km]	*12,500*	*30,700*	*18,200*	*12,500*	*31,200*	*31,200*	*31,200*	*31,200*	*31,200*	*31,200*	*31,200*	*31,200*	*27,300*	*31,200*	*31,200*	*31,200*		*18,200*		*12,500*	
Délka spoje 13.12.2020 [km]	*12,500*	*30,700*	*18,200*	*12,500*	*31,200*	*31,200*	*31,200*	*31,200*	*31,200*	*31,200*	*31,200*	*31,200*	*27,300*	*31,200*	*31,200*		*31,200*		*18,200*		*12,500*

SOBOTA + NEDĚLE

Číslo spoje:	202	202	204	206	208	210	212	214	216	218	218	220	220
Zóna Zastávka	⑥† ♿	⑥† 2 5 ♿	⑥† ♿	⑥† ♿	⑥† ♿	⑥† ♿	⑥† ♿	⑥† ♿	⑥† ♿	⑥† ♿	⑥† 2 4 ♿	⑥† ♿	⑥† 2 4 ♿
101 Ústí n.L.,Severní Terasa	~~**6:24**~~	**6:24**	**7:22**	**9:17**	**11:17**	**13:17**	**15:17**	**17:17**	**18:22**	~~**19:22**~~	**19:22**		
101 Ústí n.L.,Masarykova nem.	~~6:25~~	6:25	7:23	9:19	11:19	13:19	15:19	17:19	18:23	~~19:23~~	19:23		
101 Ústí n.L.,Bukov,sanat.	~~6:26~~	6:26	7:24	9:20	11:20	13:20	15:20	17:20	18:24	~~19:24~~	19:24		
101 Ústí n.L.,pod Holoměří	~~6:28~~	6:28	7:26	9:22	11:22	13:22	15:22	17:22	18:26	~~19:26~~	19:26		
101 Ústí n.L.,Bukov rondel	~~6:29~~	6:29	7:27	9:23	11:23	13:23	15:23	17:23	18:27	~~19:27~~	19:27		
101 Ústí n.L.,Lipová	~~6:31~~	6:31	7:29	9:26	11:26	13:26	15:26	17:26	18:29	~~19:29~~	19:29		
101 Ústí n.L.,Podhoří	~~6:33~~	6:33	7:31	9:28	11:28	13:28	15:28	17:28	18:31	~~19:31~~	19:31		
101 Ústí n.L.,Všebořice,U Českého Újezdu	~~6:35~~	6:35	7:33	9:30	11:30	13:30	15:30	17:30	18:33	~~19:33~~	19:33		
121 Chlumec,žel.přejezd	~~6:37~~	6:37	7:35	9:32	11:32	13:32	15:32	17:32	18:35	~~19:35~~	19:35		
121 Chlumec	~~6:39~~	6:39	7:37	9:34	11:34	13:34	15:34	17:34	18:37	~~19:37~~	19:37		
122 Přestanov	~~6:42~~	6:42	7:40	9:37	11:37	13:37	15:37	17:37	18:40	~~19:40~~	19:40		
431 Krupka,Soběchleby	~~6:44~~	6:44	7:42	9:40	11:40	13:40	15:40	17:40	18:42	~~19:42~~	19:42		
431 Krupka,rozc.	~~6:46~~	6:46	7:44	9:42	11:42	13:42	15:42	17:42	18:44	~~19:44~~	19:44		
401 Teplice,Olympia	⌇	⌇	7:47	9:45	11:45	13:45	15:45	17:45	18:47	~~19:47~~	19:47		
401 Srbice	~~6:48~~	6:48	⌇	⌇	⌇	⌇	⌇	⌇	⌇	⌇	⌇		
401 Teplice,Trnovany,čerp.st.	~~6:50~~	6:50	7:50	9:49	11:49	13:49	15:49	17:49	18:50	~~19:50~~	19:50		
401 Teplice,Trnovany	~~6:51~~	6:51	7:51	9:50	11:50	13:50	15:50	17:50	18:51	~~19:51~~	19:51		
401 Teplice,Trnovany,Policie ČR	~~6:53~~	6:53	7:53	9:52	11:52	13:52	15:52	17:52	18:53	~~19:53~~	19:53		
401 Teplice,Hlavní nádraží	~~**6:55**~~	**6:55**	**7:55**	**9:55**	**11:55**	**13:55**	**15:55**	**17:55**	**18:55**	~~**19:55**~~	**19:55**	~~**22:45**~~	**22:45**
⇨ *487 Dubí*			*8:00*	*10:00*	*12:00*	*14:00*	*16:00*	*18:00*					
401 Teplice,Alejní	~~6:58~~	6:58	7:58	9:59	11:59	13:59	15:59	17:59	18:58	~~19:58~~	19:58	~~22:48~~	22:48
401 Teplice,Zámecká zahrada	~~6:59~~	6:59	7:59	10:01	12:01	14:01	16:01	18:01	18:59	~~19:59~~	19:59	~~22:49~~	22:49
401 Teplice,nem.	~~7:01~~	7:01	8:01	10:03	12:03	14:03	16:03	18:03	19:01	~~20:01~~	20:01	~~22:51~~	22:51
401 Teplice,Řetenice,sídliště	~~7:03~~	7:03	8:03	10:05	12:05	14:05	16:05	18:05	19:03	~~20:03~~	20:03	~~22:53~~	22:53
401 Teplice,Řetenice,Sklářská	~~7:04~~	7:04	8:04	10:06	12:06	14:06	16:06	18:06	19:04	~~20:04~~	20:04	~~22:54~~	22:54
401 Újezdeček,nám.	~~7:07~~	7:07	8:07	10:09	12:09	14:09	16:09	18:09	19:07	~~20:07~~	20:07	~~22:57~~	22:57
401 Újezdeček,Dukla rozc.	~~7:08~~	7:08	8:08	10:10	12:10	14:10	16:10	18:10	19:08	~~20:08~~	20:08	~~22:58~~	22:58
447 Košťany,Kamenný pahorek	~~7:10~~	7:10	8:10	10:12	12:12	14:12	16:12	18:12	19:10	~~20:10~~	20:10	~~23:00~~	23:00
492 Jeníkov,Oldřichov,rozc.žel.st.	~~7:11~~	7:11	8:11	10:13	12:13	14:13	16:13	18:13	19:11	~~20:11~~	20:11	~~23:01~~	23:01
492 Jeníkov,Oldřichov	~~7:12~~	7:12	8:12	10:14	12:14	14:14	16:14	18:14	19:12	~~20:12~~	20:12	~~23:02~~	23:02
492 Jeníkov,Oldřichov,ObÚ	~~7:13~~	7:13	8:13	10:15	12:15	14:15	16:15	18:15	19:13	~~20:13~~	20:13	~~23:03~~	23:03
492 Jeníkov,nám.	~~**7:14**~~	**7:14**	**8:14**	**10:17**	**12:17**	**14:17**	**16:17**	**18:16**	**19:14**	~~**20:14**~~	**20:14**	~~**23:04**~~	**23:04**
491 Lahošť	~~7:16~~	7:16	8:16	10:19	12:19	14:19	16:19	18:18		~~20:16~~	20:16	~~23:06~~	23:06
411 Duchcov,žel.st.	~~7:17~~	7:17	8:17	10:20	12:20	14:20	16:20	18:19		~~20:17~~	20:17	~~23:07~~	23:07
411 Duchcov,Teplická	~~7:19~~	7:19	8:19	10:22	12:22	14:22	16:22	18:21		~~20:19~~	20:19	~~23:09~~	23:09
411 Duchcov,Osecká	~~7:20~~	7:20	8:20	10:23	12:23	14:23	16:23	18:22		~~20:20~~	20:20	~~23:10~~	23:10
411 Duchcov,nem.	~~**7:21**~~	**7:21**	**8:21**	**10:24**	**12:24**	**14:24**	**16:24**	**18:23**		~~**20:21**~~	**20:21**	~~**23:11**~~	**23:11**
Délka spoje 17.8.2020 [km]	*30,700*		*31,200*	*31,200*	*31,200*	*31,200*	*31,200*	*31,200*	*27,300*	*31,200*		*12,500*	
Délka spoje 13.12.2020 [km]		*30,700*	*31,200*	*31,200*	*31,200*	*31,200*	*31,200*	*31,200*	*27,300*		*31,200*		*12,500*

764,000
764,000

Vysvětlivky: Databáze (101, 201), Databáze (101, 201)

⌇ spoj jede po jiné trase
⇨ spoje navazující na linku 488
♿ odjezdy zpravidla zajišťuje nízkopodlažní vozidlo
⚒ jede v pracovních dnech
⑥ jede v sobotu
† jede v neděli a ve státem uznávané svátky
2 4 nejede 24.12.
2 5 nejede 25.12. a 1.1.
3 1 nejede 31.12.
4 3 jede od 17.8. do 31.8. a od 29.10. do 30.10.

491 Dubí-Teplice-Duchcov

DOPRAVA ÚSTECKÉHO KRAJE

Doprava Ústeckého kraje

~~Platí od 1.1.2020~~
Platí od 13.12.2020

Linka 582491: Přepravu zajišťuje: Dopravní společnost ÚK, p.o.,Velká Hradební 3118/48,400 02 Ústí nad Labem

PRACOVNÍ DNY

Číslo spoje:	101	103	105	107	147	109	111	113	115	115	117	119	119	121	123	123	125	127	129	131	133	135	137	139	141	143	143	145	145
Zóna Zastávka	⚒ ♿	⚒ ♿	⚒ ♿	⚒ ♿	⚒ ♿	⚒ ♿	⚒ ♿	⚒ ♿	⚒ ♿	⚒ ♿	⚒ ♿	⚒ ♿	⚒ ♿	⚒ ♿	⚒ ♿	⚒ ♿	⚒ ♿	⚒ ♿	⚒ ♿	⚒ ♿	⚒ ♿	⚒ ♿	⚒ ♿	⚒ ♿	⚒ ♿	⚒ ♿	⚒ ♿	⚒ ♿	⚒ 31 ♿
421 Dubí,žel.st.																													
421 Dubí,hotel Sport																													
421 Dubí,lázně		**5:10**	**5:40**	**6:08**		**6:38**	**7:08**	**7:50**	~~8:15~~	**8:15**	**9:15**	~~10:12~~	**10:12**	**11:15**	~~12:12~~	**12:12**	**13:08**	**13:38**	**14:08**	**14:38**	**15:08**	**15:38**	**16:08**	**16:38**	**17:20**	~~18:20~~	**18:20**	~~20:36~~	**20:36**
421 Dubí,kostel		5:11	5:41	6:09		6:39	7:09	7:51	~~8:16~~	8:16	9:16	~~10:13~~	10:13	11:16	~~12:13~~	12:13	13:09	13:39	14:09	14:39	15:09	15:39	16:09	16:39	17:21	~~18:21~~	18:21	~~20:37~~	20:37
421 Dubí,škola		5:12	5:42	6:10		6:40	7:10	7:52	~~8:17~~	8:17	9:17	~~10:14~~	10:14	11:17	~~12:14~~	12:14	13:10	13:40	14:10	14:40	15:10	15:40	16:10	16:40	17:22	~~18:22~~	18:22	~~20:38~~	20:38
421 Dubí,MěÚ		5:13	5:43	6:12		6:42	7:12	7:54	~~8:19~~	8:19	9:19	~~10:16~~	10:16	11:19	~~12:16~~	12:16	13:12	13:42	14:12	14:42	15:12	15:42	16:12	16:42	17:23	~~18:23~~	18:23	~~20:39~~	20:39
421 Dubí,Ruská		|	|	|		|	|	|	|	|	|	|	|	|	|	|	|	|	|	|	|	|	|	|	|	|	|
421 Dubí,čerpací stanice		5:14	5:44	6:13		6:43	7:13	7:55	~~8:20~~	8:20	9:20	~~10:17~~	10:17	11:20	~~12:17~~	12:17	13:13	13:43	14:13	14:43	15:13	15:43	16:13	16:43	17:24	~~18:24~~	18:24	~~20:40~~	20:40
421 Dubí,Rudolfova huť		5:15	5:45	6:14		6:44	7:14	7:56	~~8:21~~	8:21	9:21	~~10:18~~	10:18	11:21	~~12:18~~	12:18	13:14	13:44	14:14	14:44	15:14	15:44	16:14	16:44	17:25	~~18:25~~	18:25	~~20:41~~	20:41
421 Dubí,Pozorka,pošta		5:16	5:46	6:15		6:45	7:15	7:57	~~8:22~~	8:22	9:22	~~10:19~~	10:19	11:22	~~12:19~~	12:19	13:15	13:45	14:15	14:45	15:15	15:45	16:15	16:45	17:26	~~18:26~~	18:26	~~20:42~~	20:42
421 Dubí,Pozorka,sklárna		5:17	5:47	6:16		6:46	7:16	7:58	~~8:23~~	8:23	9:23	~~10:20~~	10:20	11:23	~~12:20~~	12:20	13:16	13:46	14:16	14:46	15:16	15:46	16:16	16:46	17:27	~~18:27~~	18:27	~~20:43~~	20:43
421 Dubí,Lesní brána kříž.		5:18	5:48	6:17		6:47	7:17	7:59	~~8:24~~	8:24	9:24	~~10:21~~	10:21	11:24	~~12:21~~	12:21	13:17	13:47	14:17	14:47	15:17	15:47	16:17	16:47	17:28	~~18:28~~	18:28	~~20:44~~	20:44
421 Dubí,Lesní brána záv.		5:19	5:49	6:18		6:48	7:18	8:00	~~8:25~~	8:25	9:25	~~10:22~~	10:22	11:25	~~12:22~~	12:22	13:18	13:48	14:18	14:48	15:18	15:48	16:18	16:48	17:29	~~18:29~~	18:29	~~20:45~~	20:45
421 Novosedlice,hřbitov		5:20	5:50	6:19		6:49	7:19	8:01	~~8:26~~	8:26	9:26	~~10:23~~	10:23	11:26	~~12:23~~	12:23	13:19	13:49	14:19	14:49	15:19	15:49	16:19	16:49	17:30	~~18:30~~	18:30	~~20:46~~	20:46
421 Novosedlice,pošta		5:21	5:51	6:21		6:51	7:21	8:03	~~8:28~~	8:28	9:28	~~10:25~~	10:25	11:28	~~12:25~~	12:25	13:21	13:51	14:21	14:51	15:21	15:51	16:21	16:51	17:31	~~18:31~~	18:31	~~20:47~~	20:47
421 Novosedlice,Lípa		5:22	5:52	6:22		6:52	7:22	8:04	~~8:29~~	8:29	9:29	~~10:26~~	10:26	11:29	~~12:26~~	12:26	13:22	13:52	14:22	14:52	15:22	15:52	16:22	16:52	17:32	~~18:32~~	18:32	~~20:48~~	20:48
401 Teplice,Dopravní podnik		5:23	5:53	6:23		6:53	7:23	8:05	~~8:30~~	8:30	9:30	~~10:27~~	10:27	11:30	~~12:27~~	12:27	13:23	13:53	14:23	14:53	15:23	15:53	16:23	16:53	17:33	~~18:33~~	18:33	~~20:49~~	20:49
401 Teplice,Městské sály		5:25	5:55	6:25		6:55	7:25	8:07	~~8:32~~	8:32	9:32	~~10:29~~	10:29	11:32	~~12:29~~	12:29	13:25	13:55	14:25	14:55	15:25	15:55	16:25	16:55	17:35	~~18:35~~	18:35	~~20:51~~	20:51
401 Teplice,Trnovany,Policie ČR		5:27	5:57	6:27		6:57	7:27	8:09	~~8:34~~	8:34	9:34	~~10:31~~	10:31	11:34	~~12:31~~	12:31	13:27	13:57	14:27	14:57	15:27	15:57	16:27	16:57	17:37	~~18:37~~	18:37	~~20:53~~	20:53
401 Teplice,Hlavní nádraží	**4:32**	**5:30**	**6:00**	**6:30**	**6:53**	**7:00**	**7:30**	**8:12**	~~8:37~~	**8:37**	**9:37**	~~10:34~~	**10:34**	**11:37**	~~12:34~~	**12:34**	**13:30**	**14:00**	**14:30**	**15:00**	**15:30**	**16:00**	**16:30**	**17:00**	**17:40**	~~18:40~~	**18:40**	~~20:55~~	**20:55**
⇨ *485 Osek*		*5:30*																											
⇨ *R15 Cheb*									*9:00*				*11:00*			*13:00*										*19:00*	*21:00*	*21:00*	
⇨ *R15 Praha*									*8:59*	*8:59*		*10:59*	*10:59*		*12:59*	*12:59*									*18:59*	*18:59*			
401 Teplice,Benešovo náměstí	|	|	|	|	|		|	**8:16**	~~8:41~~	**8:41**	|	|	|	|	|	|	|	|	|	|	|	|	|	~~18:43~~	**18:43**	~~20:58~~	**20:58**
401 Teplice,Alejní	4:36	5:34	6:04	6:34	6:57		7:34				9:41	~~10:38~~	10:38	11:41	~~12:38~~	12:38	13:34	14:04	14:34	15:04	15:34	16:04	16:34	17:04	17:44					
401 Teplice,Zámecká zahrada	4:38	5:36	6:06	6:36	6:59		7:36				9:43	~~10:40~~	10:40	11:43	~~12:40~~	12:40	13:36	14:06	14:36	15:06	15:36	16:06	16:36	17:06	17:46					
401 Teplice,nem.	**4:40**	**5:38**	**6:09**	**6:39**	**7:02**		**7:39**				**9:46**	~~10:43~~	**10:43**	**11:46**	~~12:43~~	**12:43**	**13:39**	**14:09**	**14:39**	**15:09**	**15:39**	**16:09**	**16:39**	**17:08**	**17:48**					
401 Teplice,Řetenice,sídliště	4:42	5:40	6:11	6:41	7:04		7:41				9:48	~~10:45~~	10:45	11:48	~~12:45~~	12:45	13:41	14:11	14:41	15:11	15:41	16:11	16:41	17:10	17:50					
401 Teplice,Hudcov,Panorama	4:44	5:42	6:13	6:43	7:06		7:43				9:50	~~10:47~~	10:47	11:50	~~12:47~~	12:47	13:43	14:13	14:43	15:13	15:43	16:13	16:43	17:12	17:52					
491 Lahošť	4:47	5:45	6:16	6:46	7:09		7:46				9:53	~~10:50~~	10:50	11:53	~~12:50~~	12:50	13:46	14:16	14:46	15:16	15:46	16:16	16:46	17:15	17:55					
411 Duchcov,žel.st.	4:48	5:46	6:17	6:47	7:10		7:47				9:54	~~10:51~~	10:51	11:54	~~12:51~~	12:51	13:47	14:17	14:47	15:17	15:47	16:17	16:47	17:16	17:56					
411 Duchcov,Teplická	4:50	5:48	6:19	6:49	7:12		7:49				9:56	~~10:53~~	10:53	11:56	~~12:53~~	12:53	13:49	14:19	14:49	15:19	15:49	16:19	16:49	17:18	17:58					
411 Duchcov,Osecká	4:51	5:49	6:20	6:50	7:13		7:50				9:57	~~10:54~~	10:54	11:57	~~12:54~~	12:54	13:50	14:20	14:50	15:20	15:50	16:20	16:50	17:19	17:59					
411 Duchcov,nem.	**4:52**	**5:50**	**6:21**	**6:51**	**7:14**		**7:51**				**9:58**	~~10:55~~	**10:55**	**11:58**	~~12:55~~	**12:55**	**13:51**	**14:21**	**14:51**	**15:21**	**15:51**	**16:21**	**16:51**	**17:20**	**18:00**					
Délka spoje 1.1.2020 [km]	*9,300*	*16,900*	*16,900*	*16,900*	*9,300*	*7,600*	*16,900*	*8,600*	*8,600*		*16,900*	*16,900*		*16,900*	*16,900*		*16,900*	*16,900*	*16,900*	*16,900*	*16,900*	*16,900*	*16,900*	*16,900*	*16,900*	*8,600*		*8,600*		503,100
Délka spoje 13.12.2020 [km]	*9,300*	*16,900*	*16,900*	*16,900*	*9,300*	*7,600*	*16,900*	*8,600*		*8,600*	*16,900*		*16,900*	*16,900*		*16,900*	*16,900*	*16,900*	*16,900*	*16,900*	*16,900*	*16,900*	*16,900*	*16,900*	*16,900*		*8,600*		*8,600*	503,100

SOBOTA + NEDĚLE

Číslo spoje:	201	203	203	205	207	207	209	211	211	213	215	215	217	219	219	221	223	223
Zastávka	ⓒ† ♿	ⓒ† ♿	ⓒ† ♿	ⓒ† ♿	ⓒ† ♿	ⓒ† ♿	ⓒ† ♿	ⓒ† ♿	ⓒ† ♿	ⓒ† ♿	ⓒ† ♿	ⓒ† ♿	ⓒ† ♿	ⓒ† ♿	ⓒ† ♿	ⓒ† ♿	ⓒ† ♿	ⓒ† 24 ♿
421 Dubí,žel.st.					~~10:17~~	**10:17**												
421 Dubí,hotel Sport					~~10:18~~	10:18												
421 Dubí,lázně	**7:21**	~~8:21~~	**8:21**	**9:20**	~~10:20~~	**10:20**	**11:20**	~~12:20~~	**12:20**	**13:20**	~~14:20~~	**14:20**	**15:20**	~~16:20~~	**16:20**	**17:20**	~~18:21~~	**18:21**
421 Dubí,kostel	7:22	~~8:22~~	8:22	9:21	~~10:21~~	10:21	11:21	~~12:21~~	12:21	13:21	~~14:21~~	14:21	15:21	~~16:21~~	16:21	17:21	~~18:22~~	18:22
421 Dubí,škola	7:23	~~8:23~~	8:23	9:22	~~10:22~~	10:22	11:22	~~12:22~~	12:22	13:22	~~14:22~~	14:22	15:22	~~16:22~~	16:22	17:22	~~18:23~~	18:23
421 Dubí,MěÚ	7:24	~~8:24~~	8:24	9:23	~~10:23~~	10:23	11:23	~~12:23~~	12:23	13:23	~~14:23~~	14:23	15:23	~~16:23~~	16:23	17:23	~~18:24~~	18:24
421 Dubí,Ruská	|	|	|	|	|	|	|	|	|	|	|	|	|	|	|	|	|	|
421 Dubí,čerpací stanice	7:25	~~8:25~~	8:25	9:24	~~10:24~~	10:24	11:24	~~12:24~~	12:24	13:24	~~14:24~~	14:24	15:24	~~16:24~~	16:24	17:24	~~18:25~~	18:25
421 Dubí,Rudolfova huť	7:26	~~8:26~~	8:26	9:25	~~10:25~~	10:25	11:25	~~12:25~~	12:25	13:25	~~14:25~~	14:25	15:25	~~16:25~~	16:25	17:25	~~18:26~~	18:26
421 Dubí,Pozorka,pošta	7:27	~~8:27~~	8:27	9:26	~~10:26~~	10:26	11:26	~~12:26~~	12:26	13:26	~~14:26~~	14:26	15:26	~~16:26~~	16:26	17:26	~~18:27~~	18:27
421 Dubí,Pozorka,sklárna	7:28	~~8:28~~	8:28	9:27	~~10:27~~	10:27	11:27	~~12:27~~	12:27	13:27	~~14:27~~	14:27	15:27	~~16:27~~	16:27	17:27	~~18:28~~	18:28
421 Dubí,Lesní brána kříž.	7:29	~~8:29~~	8:29	9:28	~~10:28~~	10:28	11:28	~~12:28~~	12:28	13:28	~~14:28~~	14:28	15:28	~~16:28~~	16:28	17:28	~~18:29~~	18:29
421 Dubí,Lesní brána záv.	7:30	~~8:30~~	8:30	9:29	~~10:29~~	10:29	11:29	~~12:29~~	12:29	13:29	~~14:29~~	14:29	15:29	~~16:29~~	16:29	17:29	~~18:30~~	18:30
421 Novosedlice,hřbitov	7:31	~~8:31~~	8:31	9:30	~~10:30~~	10:30	11:30	~~12:30~~	12:30	13:30	~~14:30~~	14:30	15:30	~~16:30~~	16:30	17:30	~~18:31~~	18:31
421 Novosedlice,pošta	7:32	~~8:32~~	8:32	9:31	~~10:31~~	10:31	11:31	~~12:31~~	12:31	13:31	~~14:31~~	14:31	15:31	~~16:31~~	16:31	17:31	~~18:32~~	18:32
421 Novosedlice,Lípa	7:33	~~8:33~~	8:33	9:32	~~10:32~~	10:32	11:32	~~12:32~~	12:32	13:32	~~14:32~~	14:32	15:32	~~16:32~~	16:32	17:32	~~18:33~~	18:33
401 Teplice,Dopravní podnik	7:34	~~8:34~~	8:34	9:33	~~10:33~~	10:33	11:33	~~12:33~~	12:33	13:33	~~14:33~~	14:33	15:33	~~16:33~~	16:33	17:33	~~18:34~~	18:34
401 Teplice,Městské sály	7:36	~~8:36~~	8:36	9:35	~~10:35~~	10:35	11:35	~~12:35~~	12:35	13:35	~~14:35~~	14:35	15:35	~~16:35~~	16:35	17:35	~~18:36~~	18:36
401 Teplice,Trnovany,Policie ČR	7:38	~~8:38~~	8:38	9:37	~~10:37~~	10:37	11:37	~~12:37~~	12:37	13:37	~~14:37~~	14:37	15:37	~~16:37~~	16:37	17:37	~~18:38~~	18:38
401 Teplice,Hlavní nádraží	**7:40**	~~8:40~~	**8:40**	**9:40**	~~10:40~~	**10:40**	**11:40**	~~12:40~~	**12:40**	**13:40**	~~14:40~~	**14:40**	**15:40**	~~16:40~~	**16:40**	**17:40**	~~18:40~~	**18:40**
⇨ *485 Osek*	*7:40*	*8:40*	*8:40*	*9:40*	*10:40*	*10:40*	*11:40*	*12:40*	*12:40*	*13:40*	*14:40*	*14:40*	*15:40*	*16:40*	*16:40*	*17:40*	*18:40*	*18:40*
⇨ *R15 Cheb*		*9:00*	*9:00*		*11:00*	*11:00*		*13:00*	*13:00*		*15:00*	*15:00*		*17:00*	*17:00*		*19:00*	*19:00*
⇨ *R15 Praha*		*8:59*	*8:59*		*10:59*	*10:59*		*12:59*	*12:59*		*14:59*	*14:59*		*16:59*	*16:59*		*18:59*	*18:59*
401 Teplice,Benešovo náměstí	**7:43**	|	|	**9:43**	|	|	**11:43**	|	|	**13:43**	|	|	**15:43**	|	|	**17:43**	|	|
401 Teplice,Alejní		~~8:43~~	8:43		~~10:44~~	10:44		~~12:44~~	12:44		~~14:44~~	14:44		~~16:44~~	16:44		~~18:43~~	18:43
401 Teplice,Zámecká zahrada		~~8:44~~	8:44		~~10:46~~	10:46		~~12:46~~	12:46		~~14:46~~	14:46		~~16:46~~	16:46		~~18:44~~	18:44
401 Teplice,nem.		~~8:46~~	**8:46**		~~10:48~~	**10:48**		~~12:48~~	**12:48**		~~14:48~~	**14:48**		~~16:48~~	**16:48**		~~18:46~~	**18:46**
401 Teplice,Řetenice,sídliště		~~8:48~~	8:48		~~10:50~~	10:50		~~12:50~~	12:50		~~14:50~~	14:50		~~16:50~~	16:50		~~18:48~~	18:48
401 Teplice,Hudcov,Panorama		~~8:50~~	8:50		~~10:52~~	10:52		~~12:52~~	12:52		~~14:52~~	14:52		~~16:52~~	16:52		~~18:50~~	18:50
491 Lahošť		~~8:53~~	8:53		~~10:55~~	10:55		~~12:55~~	12:55		~~14:55~~	14:55		~~16:55~~	16:55		~~18:53~~	18:53
411 Duchcov,žel.st.		~~8:54~~	8:54		~~10:56~~	10:56		~~12:56~~	12:56		~~14:56~~	14:56		~~16:56~~	16:56		~~18:54~~	18:54
411 Duchcov,Teplická		~~8:56~~	8:56		~~10:58~~	10:58		~~12:58~~	12:58		~~14:58~~	14:58		~~16:58~~	16:58		~~18:56~~	18:56
411 Duchcov,Osecká		~~8:57~~	8:57		~~10:59~~	10:59		~~12:59~~	12:59		~~14:59~~	14:59		~~16:59~~	16:59		~~18:57~~	18:57
411 Duchcov,nem.		~~8:58~~	**8:58**		~~11:00~~	**11:00**		~~13:00~~	**13:00**		~~15:00~~	**15:00**		~~17:00~~	**17:00**		~~18:58~~	**18:58**
Délka spoje 1.1.2020 [km]	*8,600*	*16,900*		*8,600*	*19,100*		*8,600*	*16,900*		*8,600*	*16,900*		*8,600*	*16,900*		*8,600*	*16,900*	
Délka spoje 13.12.2020 [km]	*8,600*		*16,900*	*8,600*		*19,100*	*8,600*		*16,900*	*8,600*		*16,900*	*8,600*		*16,900*	*8,600*		*16,900*

Vysvětlivky: Databáze (101, 201), Databáze (101, 201)

- | spoj zastávkou projíždí
- ⤴ spoj jede po jiné trase
- ⇨ spoje navazující na linku 491
- ♿ odjezdy zpravidla zajišťuje nízkopodlažní vozidlo
- ⚒ jede v pracovních dnech
- ⓒ jede v sobotu
- † jede v neděli a ve státem uznávané svátky
- 24 nejede 24.12.
- 31 nejede 31.12.

491 Duchcov-Teplice-Dubí

DOPRAVA ÚSTECKÉHO KRAJE

Doprava Ústeckého kraje

~~Platí od 1.1.2020~~
Platí od 13.12.2020

Linka 582491: Přepravu zajišťuje: Dopravní společnost UK, p.o.,Velká Hradební 3118/48,400 02 Ústí nad Labem

PRACOVNÍ DNY

Číslo spoje:	102	102	104	106	106	108	110	110	112	114	114	116	116	118	118	120	120	122	122	124	124	126	128	128	130	132	132	134	136	136	138	140	140	142	144	146	148	148
Zóna / Zastávka	⚒	⚒	⚒	⚒	⚒	⚒	⚒	♿	⚒	⚒	♿	⚒	⚒	⚒	♿	⚒	♿	⚒	♿	⚒	♿	⚒	⚒	♿	⚒	⚒	♿	⚒	⚒	♿	⚒	⚒	♿	⚒	⚒	♿	⚒	♿
411 Duchcov,nem.	~~5:04~~	**5:04**	~~5:34~~	~~6:03~~	**6:03**	~~6:33~~	~~7:03~~	**7:03**	~~7:33~~			~~8:55~~	~~8:55~~	~~9:55~~	~~9:55~~	~~10:56~~	~~10:56~~	~~11:55~~	~~11:55~~	~~12:56~~	~~12:56~~		~~14:03~~	~~14:03~~	~~14:33~~	~~15:03~~	~~15:03~~	~~15:33~~	~~16:03~~	~~16:03~~	~~16:33~~	~~17:04~~	~~17:04~~	~~17:34~~			~~19:55~~	~~19:55~~
411 Duchcov,Osecká	~~5:06~~	**5:06**	~~5:36~~	~~6:05~~	**6:05**	~~6:35~~	~~7:05~~	**7:05**	~~7:35~~			~~8:57~~	~~8:57~~	~~9:57~~	~~9:57~~	~~10:58~~	~~10:58~~	~~11:57~~	~~11:57~~	~~12:58~~	~~12:58~~		~~14:05~~	~~14:05~~	~~14:35~~	~~15:05~~	~~15:05~~	~~15:35~~	~~16:05~~	~~16:05~~	~~16:35~~	~~17:06~~	~~17:06~~	~~17:36~~			~~19:57~~	~~19:57~~
411 Duchcov,Teplická	~~5:08~~	**5:08**	~~5:38~~	~~6:07~~	**6:07**	~~6:37~~	~~7:07~~	**7:07**	~~7:37~~			~~8:59~~	~~8:59~~	~~9:59~~	~~9:59~~	~~11:00~~	~~11:00~~	~~11:59~~	~~11:59~~	~~13:00~~	~~13:00~~		~~14:07~~	~~14:07~~	~~14:37~~	~~15:07~~	~~15:07~~	~~15:37~~	~~16:07~~	~~16:07~~	~~16:37~~	~~17:08~~	~~17:08~~	~~17:38~~			~~19:59~~	~~19:59~~
411 Duchcov,žel.st.	~~5:10~~	**5:10**	~~5:40~~	~~6:09~~	**6:09**	~~6:39~~	~~7:09~~	**7:09**	~~7:39~~			~~9:01~~	~~9:01~~	~~10:01~~	~~10:01~~	~~11:02~~	~~11:02~~	~~12:01~~	~~12:01~~	~~13:02~~	~~13:02~~		~~14:09~~	~~14:09~~	~~14:39~~	~~15:09~~	~~15:09~~	~~15:39~~	~~16:09~~	~~16:09~~	~~16:39~~	~~17:10~~	~~17:10~~	~~17:40~~			~~20:01~~	~~20:01~~
491 Lahošť	~~5:11~~	5:11	5:41	~~6:10~~	6:10	6:40	~~7:10~~	7:10	7:40			~~9:02~~	9:02	~~10:02~~	10:02	~~11:03~~	11:03	~~12:02~~	12:02	~~13:03~~	13:03		~~14:10~~	14:10	14:40	~~15:10~~	15:10	15:40	~~16:10~~	16:10	16:40	~~17:11~~	17:11	17:41			~~20:02~~	20:02
401 Teplice,Hudcov,Panorama	~~5:14~~	5:14	5:44	~~6:13~~	6:13	6:43	~~7:13~~	7:13	7:43			~~9:05~~	9:05	~~10:05~~	10:05	~~11:06~~	11:06	~~12:05~~	12:05	~~13:06~~	13:06		~~14:13~~	14:13	14:43	~~15:13~~	15:13	15:43	~~16:13~~	16:13	16:43	~~17:14~~	17:14	17:44			~~20:05~~	20:05
401 Teplice,Řetenice,sídliště	~~5:16~~	5:16	5:46	~~6:15~~	6:15	6:45	~~7:15~~	7:15	7:45			~~9:07~~	9:07	~~10:07~~	10:07	~~11:08~~	11:08	~~12:07~~	12:07	~~13:08~~	13:08		~~14:15~~	14:15	14:45	~~15:15~~	15:15	15:45	~~16:15~~	16:15	16:45	~~17:16~~	17:16	17:46			~~20:07~~	20:07
401 Teplice,nem.	~~5:18~~	5:18	5:48	~~6:18~~	6:18	6:48	~~7:18~~	7:18	7:48			~~9:10~~	9:10	~~10:10~~	10:10	~~11:11~~	11:11	~~12:10~~	12:10	~~13:11~~	13:11		~~14:18~~	14:18	14:48	~~15:18~~	15:18	15:48	~~16:18~~	16:18	16:48	~~17:18~~	17:18	17:48			~~20:09~~	20:09
401 Teplice,Zámecká zahrada	~~5:20~~	5:20	5:50	~~6:20~~	6:20	6:50	~~7:20~~	7:20	7:50			~~9:12~~	9:12	~~10:12~~	10:12	~~11:13~~	11:13	~~12:12~~	12:12	~~13:13~~	13:13		~~14:20~~	14:20	14:50	~~15:20~~	15:20	15:50	~~16:20~~	16:20	16:50	~~17:20~~	17:20	17:50			~~20:11~~	20:11
401 Teplice,Alejní	~~5:22~~	5:22	5:52	~~6:22~~	6:22	6:52	~~7:22~~	7:22	7:52			~~9:14~~	9:14	~~10:14~~	10:14	~~11:15~~	11:15	~~12:14~~	12:14	~~13:15~~	13:15		~~14:22~~	14:22	14:52	~~15:22~~	15:22	15:52	~~16:22~~	16:22	16:52	~~17:22~~	17:22	17:52			~~20:13~~	20:12
401 Teplice,Benešovo náměstí	⌇	⌇	⌇	⌇	⌇	⌇	⌇	⌇	⌇	~~8:24~~	**8:24**	⌇	⌇	⌇	⌇	⌇	⌇	⌇	⌇	⌇	⌇	**13:34**	⌇	⌇	⌇	⌇	⌇	⌇	⌇	⌇	⌇	⌇	⌇	**18:23**	**19:13**	⌇	⌇	⌇
401 Teplice,Hlavní nádraží	~~5:26~~	**5:26**	**5:56**	~~6:26~~	**6:26**	**6:56**	~~7:26~~	**7:26**	**7:56**	~~8:26~~	**8:26**	~~9:18~~	**9:18**	~~10:18~~	~~10:18~~	~~11:19~~	~~11:19~~	~~12:18~~	**12:18**	~~13:19~~	**13:19**	**13:36**	~~14:26~~	**14:26**	**14:56**	~~15:26~~	**15:26**	**15:56**	~~16:26~~	**16:26**	**16:56**	~~17:26~~	**17:26**	**17:56**	**18:25**	**19:15**	~~20:15~~	**20:15**
⇨ *484 Krupka*																																						
⇨ *485 Krupka*	*5:26*	*5:26*																																				
⇨ *U1 Děčín*		*5:34*			*6:34*			*7:34*			*8:34*		*9:34*		*10:34*		*11:34*		*12:34*		*13:34*			*14:34*			*15:34*			*16:34*			*17:34*			*20:34*
401 Teplice,Trnovany,Policie ČR	~~5:28~~	5:28	5:58	~~6:29~~	6:29	6:59	~~7:29~~	7:29	7:59	~~8:29~~	8:29	~~9:21~~	9:21	~~10:21~~	10:21	~~11:22~~	11:22	~~12:21~~	12:21	~~13:22~~	13:22	13:39	~~14:29~~	14:29	14:59	~~15:29~~	15:29	15:59	~~16:29~~	16:29	16:59	~~17:28~~	17:28	17:58	18:27	19:17	~~20:17~~	20:17
401 Teplice,Městské sály	~~5:30~~	5:30	6:00	~~6:31~~	6:31	7:01	~~7:31~~	7:31	8:01	~~8:31~~	8:31	~~9:23~~	9:23	~~10:23~~	10:23	~~11:24~~	11:24	~~12:23~~	12:23	~~13:24~~	13:24	13:41	~~14:31~~	14:31	15:01	~~15:31~~	15:31	16:01	~~16:31~~	16:31	17:01	~~17:30~~	17:30	18:00	18:29	19:19	~~20:19~~	20:19
401 Teplice,Dopravní podnik	~~5:32~~	5:32	6:02	~~6:33~~	6:33	7:03	~~7:33~~	7:33	8:03	~~8:33~~	8:33	~~9:25~~	9:25	~~10:25~~	10:25	~~11:26~~	11:26	~~12:25~~	12:25	~~13:26~~	13:26	13:43	~~14:33~~	14:33	15:03	~~15:33~~	15:33	16:03	~~16:33~~	16:33	17:03	~~17:32~~	17:32	18:02	18:31	19:21	~~20:21~~	20:21
421 Novosedlice,Lípa	~~5:33~~	5:33	6:03	~~6:34~~	6:34	7:04	~~7:34~~	7:34	8:04	~~8:34~~	8:34	~~9:26~~	9:26	~~10:26~~	10:26	~~11:27~~	11:27	~~12:26~~	12:26	~~13:27~~	13:27	13:44	~~14:34~~	14:34	15:04	~~15:34~~	15:34	16:04	~~16:34~~	16:34	17:04	~~17:33~~	17:33	18:03	18:32	19:22	~~20:22~~	20:22
421 Novosedlice,pošta	~~5:34~~	5:34	6:04	~~6:35~~	6:35	7:05	~~7:35~~	7:35	8:05	~~8:35~~	8:35	~~9:27~~	9:27	~~10:27~~	10:27	~~11:28~~	11:28	~~12:27~~	12:27	~~13:28~~	13:28	13:45	~~14:35~~	14:35	15:05	~~15:35~~	15:35	16:05	~~16:35~~	16:35	17:05	~~17:34~~	17:34	18:04	18:33	19:23	~~20:23~~	20:23
421 Novosedlice,hřbitov	~~5:35~~	5:35	6:05	~~6:36~~	6:36	7:06	~~7:36~~	7:36	8:06	~~8:36~~	8:36	~~9:28~~	9:28	~~10:28~~	10:28	~~11:29~~	11:29	~~12:28~~	12:28	~~13:29~~	13:29	13:46	~~14:36~~	14:36	15:06	~~15:36~~	15:36	16:06	~~16:36~~	16:36	17:06	~~17:35~~	17:35	18:05	18:34	19:24	~~20:24~~	20:24
421 Dubí,Lesní brána záv.	~~5:36~~	5:36	6:06	~~6:37~~	6:37	7:07	~~7:37~~	7:37	8:07	~~8:37~~	8:37	~~9:29~~	9:29	~~10:29~~	10:29	~~11:30~~	11:30	~~12:29~~	12:29	~~13:30~~	13:30	13:47	~~14:37~~	14:37	15:07	~~15:37~~	15:37	16:07	~~16:37~~	16:37	17:07	~~17:36~~	17:36	18:06	18:35	19:25	~~20:25~~	20:25
421 Dubí,Lesní brána kříž.	~~5:37~~	5:37	6:07	~~6:38~~	6:38	7:08	~~7:38~~	7:38	8:08	~~8:38~~	8:38	~~9:30~~	9:30	~~10:30~~	10:30	~~11:31~~	11:31	~~12:30~~	12:30	~~13:31~~	13:31	13:48	~~14:38~~	14:38	15:08	~~15:38~~	15:38	16:08	~~16:38~~	16:38	17:08	~~17:37~~	17:37	18:07	18:36	19:26	~~20:26~~	20:26
421 Dubí,Pozorka,sklárna	~~5:38~~	5:38	6:08	~~6:39~~	6:39	7:09	~~7:39~~	7:39	8:09	~~8:39~~	8:39	~~9:31~~	9:31	~~10:31~~	10:31	~~11:32~~	11:32	~~12:31~~	12:31	~~13:32~~	13:32	13:49	~~14:39~~	14:39	15:09	~~15:39~~	15:39	16:09	~~16:39~~	16:39	17:09	~~17:38~~	17:38	18:08	18:37	19:27	~~20:27~~	20:27
421 Dubí,Pozorka,pošta	~~5:39~~	5:39	6:09	~~6:40~~	6:40	7:10	~~7:40~~	7:40	8:10	~~8:40~~	8:40	~~9:32~~	9:32	~~10:32~~	10:32	~~11:33~~	11:33	~~12:32~~	12:32	~~13:33~~	13:33	13:50	~~14:40~~	14:40	15:10	~~15:40~~	15:40	16:10	~~16:40~~	16:40	17:10	~~17:39~~	17:39	18:09	18:38	19:28	~~20:28~~	20:28
421 Dubí,Rudolfova huť	~~5:40~~	5:40	6:10	~~6:41~~	6:41	7:11	~~7:41~~	7:41	8:11	~~8:41~~	8:41	~~9:33~~	9:33	~~10:33~~	10:33	~~11:34~~	11:34	~~12:33~~	12:33	~~13:34~~	13:34	13:51	~~14:41~~	14:41	15:11	~~15:41~~	15:41	16:11	~~16:41~~	16:41	17:11	~~17:40~~	17:40	18:10	18:39	19:29	~~20:29~~	20:29
421 Dubí,čerpací stanice	~~5:41~~	5:41	6:11	~~6:42~~	6:42	7:12	~~7:42~~	7:42	8:12	~~8:42~~	8:42	~~9:34~~	9:34	~~10:34~~	10:34	~~11:35~~	11:35	~~12:34~~	12:34	~~13:35~~	13:35	13:52	~~14:42~~	14:42	15:12	~~15:42~~	15:42	16:12	~~16:42~~	16:42	17:12	~~17:41~~	17:41	18:11	18:40	19:30	~~20:30~~	20:30
421 Dubí,Ruská	~~5:42~~	5:42	6:12	~~6:43~~	6:43	7:13	~~7:43~~	7:43	8:13	~~8:43~~	8:43	~~9:35~~	9:35	~~10:35~~	10:35	~~11:36~~	11:36	~~12:35~~	12:35	~~13:36~~	13:36	13:53	~~14:43~~	14:43	15:13	~~15:43~~	15:43	16:13	~~16:43~~	16:43	17:13	~~17:42~~	17:42	18:12	18:41	19:31	~~20:31~~	20:31
421 Dubí,MěÚ	~~5:43~~	5:43	6:13	~~6:44~~	6:44	7:14	~~7:44~~	7:44	8:14	~~8:44~~	8:44	~~9:36~~	9:36	~~10:36~~	10:36	~~11:37~~	11:37	~~12:36~~	12:36	~~13:37~~	13:37	13:54	~~14:44~~	14:44	15:14	~~15:44~~	15:44	16:14	~~16:44~~	16:44	17:14	~~17:43~~	17:43	18:13	18:42	19:32	~~20:32~~	20:32
421 Dubí,škola	~~5:44~~	5:44	6:14	~~6:45~~	6:45	7:15	~~7:45~~	7:45	8:15	~~8:45~~	8:45	~~9:37~~	9:37	~~10:37~~	10:37	~~11:38~~	11:38	~~12:37~~	12:37	~~13:38~~	13:38	13:55	~~14:45~~	14:45	15:15	~~15:45~~	15:45	16:15	~~16:45~~	16:45	17:15	~~17:44~~	17:44	18:14	18:43	19:33	~~20:33~~	20:33
421 Dubí,kostel	~~5:45~~	5:45	6:15	~~6:46~~	6:46	7:16	~~7:46~~	7:46	8:16	~~8:46~~	8:46	~~9:38~~	9:38	~~10:38~~	10:38	~~11:39~~	11:39	~~12:38~~	12:38	~~13:39~~	13:39	13:56	~~14:46~~	14:46	15:16	~~15:46~~	15:46	16:16	~~16:46~~	16:46	17:16	~~17:45~~	17:45	18:15	18:44	19:34	~~20:34~~	20:34
421 Dubí,lázně	~~5:46~~	**5:46**	**6:16**	~~6:47~~	**6:47**	**7:17**	~~7:47~~	**7:47**	**8:17**	~~8:47~~	**8:47**	~~9:39~~	**9:39**	~~10:39~~	**10:39**	~~11:40~~	**11:40**	~~12:39~~	**12:39**	~~13:40~~	**13:40**	**13:57**	~~14:47~~	**14:47**	**15:17**	~~15:47~~	**15:47**	**16:17**	~~16:47~~	**16:47**	**17:17**	~~17:46~~	**17:46**	**18:16**	**18:45**	**19:35**	~~20:35~~	**20:35**
421 Dubí,hotel Sport																																						
421 Dubí,žel.st.																																						
Délka spoje 1.1.2020 [km]	*17,000*		*17,000*	*17,000*		*17,000*	*17,000*		*17,000*	*8,000*		*17,000*		*17,000*		*17,000*		*17,000*		*8,000*		*17,000*		*17,000*	*17,000*		*17,000*	*17,000*		*17,000*	*17,000*		*8,000*	*8,000*		*17,000*		534,600
Délka spoje 13.12.2020 [km]		*17,000*	*17,000*		*17,000*	*17,000*		*17,000*	*17,000*		*8,000*		*17,000*		*17,000*		*17,000*		*17,000*		*8,000*	*8,000*		*17,000*	*17,000*		*17,000*	*17,000*		*17,000*	*17,000*		*8,000*	*8,000*	*8,000*		*17,000*	534,600

SOBOTA + NEDĚLE

Číslo spoje:	202	204	206	206	208	210	210	212	214	214	216	218	218	220	222	222	224	226	228
Zóna / Zastávka	@†	@†	@†	@†	@†	@†	@†	@†	@†	@†	@†	@†	@†	@†	@†	@†	@†	@†	@†24
	♿	♿	♿	♿	♿	♿	♿	♿	♿	♿	♿	♿	♿	♿	♿	♿	♿	♿	♿
411 Duchcov,nem.			~~8:55~~	**8:55**		~~10:53~~	**10:53**		~~12:53~~	**12:53**		~~14:53~~	**14:53**		~~16:53~~	**16:53**		~~18:57~~	**18:57**
411 Duchcov,Osecká			~~8:56~~	**8:56**		~~10:55~~	**10:55**		~~12:55~~	**12:55**		~~14:55~~	**14:55**		~~16:55~~	**16:55**		~~18:58~~	**18:58**
411 Duchcov,Teplická			~~8:57~~	**8:57**		~~10:57~~	**10:57**		~~12:57~~	**12:57**		~~14:57~~	**14:57**		~~16:57~~	**16:57**		~~18:59~~	**18:59**
411 Duchcov,žel.st.			~~8:59~~	**8:59**		~~10:59~~	**10:59**		~~12:59~~	**12:59**		~~14:59~~	**14:59**		~~16:59~~	**16:59**		~~19:01~~	**19:01**
491 Lahošť			**9:00**	9:00		~~11:00~~	**11:00**		~~13:00~~	**13:00**		**15:00**	15:00		~~17:00~~	**17:00**		~~19:02~~	**19:02**
401 Teplice,Hudcov,Panorama			~~9:03~~	**9:03**		~~11:03~~	**11:03**		~~13:03~~	**13:03**		~~15:03~~	**15:03**		~~17:03~~	**17:03**		~~19:05~~	**19:05**
401 Teplice,Řetenice,sídliště			~~9:05~~	**9:05**		~~11:05~~	**11:05**		~~13:05~~	**13:05**		~~15:05~~	**15:05**		~~17:05~~	**17:05**		~~19:07~~	**19:07**
401 Teplice,nem.			~~9:07~~	**9:07**		~~11:07~~	**11:07**		~~13:07~~	**13:07**		~~15:07~~	**15:07**		~~17:07~~	**17:07**		~~19:09~~	**19:09**
401 Teplice,Zámecká zahrada			**9:09**	9:09		~~11:09~~	**11:09**		~~13:09~~	**13:09**		**15:09**	15:09		~~17:09~~	**17:09**		~~19:11~~	**19:11**
401 Teplice,Alejní			~~9:11~~	**9:11**		~~11:11~~	**11:11**		~~13:11~~	**13:11**		~~15:11~~	**15:11**		~~17:11~~	**17:11**		~~19:12~~	**19:12**
401 Teplice,Benešovo náměstí	**7:14**	**8:14**	⌇	⌇	**10:13**	⌇	⌇	**12:13**	⌇	⌇	**14:13**	⌇	⌇	**16:13**	⌇	⌇	**18:14**	⌇	⌇
401 Teplice,Hlavní nádraží	**7:15**	**8:15**	~~9:15~~	**9:15**	**10:15**	~~11:15~~	**11:15**	**12:15**	~~13:15~~	**13:15**	**14:15**	~~15:15~~	**15:15**	**16:15**	~~17:15~~	**17:15**	**18:15**	~~19:16~~	**19:15**
⇨ *484 Krupka*															*17:20*	*17:20*			
⇨ *485 Krupka*			*9:15*	*9:15*		*11:15*	*11:15*		*13:15*	*13:15*		*15:15*	*15:15*		*17:15*	*17:15*		*19:15*	*19:15*
⇨ *U1 Děčín*				*9:34*			*11:34*			*13:34*			*15:34*			*17:34*			*19:34*
401 Teplice,Trnovany,Policie ČR	**7:17**	**8:17**	~~9:17~~	**9:17**	**10:17**	~~11:17~~	**11:17**	**12:17**	~~13:17~~	**13:17**	**14:17**	~~15:17~~	**15:17**	**16:17**	~~17:17~~	**17:17**	**18:17**	~~19:17~~	**19:17**
401 Teplice,Městské sály	**7:19**	**8:19**	~~9:19~~	**9:19**	**10:19**	~~11:19~~	**11:19**	**12:19**	~~13:19~~	**13:19**	**14:19**	~~15:19~~	**15:19**	**16:19**	~~17:19~~	**17:19**	**18:19**	~~19:19~~	**19:19**
401 Teplice,Dopravní podnik	**7:21**	**8:21**	~~9:21~~	**9:21**	**10:21**	~~11:21~~	**11:21**	**12:21**	~~13:21~~	**13:21**	**14:21**	~~15:21~~	**15:21**	**16:21**	~~17:21~~	**17:21**	**18:21**	~~19:21~~	**19:21**
421 Novosedlice,Lípa	**7:22**	**8:22**	~~9:22~~	**9:22**	**10:22**	~~11:22~~	**11:22**	**12:22**	~~13:22~~	**13:22**	**14:22**	~~15:22~~	**15:22**	**16:22**	~~17:22~~	**17:22**	**18:22**	~~19:22~~	**19:22**
421 Novosedlice,pošta	**7:23**	**8:23**	~~9:23~~	**9:23**	**10:23**	~~11:23~~	**11:23**	**12:23**	~~13:23~~	**13:23**	**14:23**	~~15:23~~	**15:23**	**16:23**	~~17:23~~	**17:23**	**18:23**	~~19:23~~	**19:23**
421 Novosedlice,hřbitov	**7:24**	**8:24**	~~9:24~~	**9:24**	**10:24**	~~11:24~~	**11:24**	**12:24**	~~13:24~~	**13:24**	**14:24**	~~15:24~~	**15:24**	**16:24**	~~17:24~~	**17:24**	**18:24**	~~19:24~~	**19:24**
421 Dubí,Lesní brána záv.	**7:25**	**8:25**	~~9:25~~	**9:25**	**10:25**	~~11:25~~	**11:25**	**12:25**	~~13:25~~	**13:25**	**14:25**	~~15:25~~	**15:25**	**16:25**	~~17:25~~	**17:25**	**18:25**	~~19:25~~	**19:25**
421 Dubí,Lesní brána kříž.	**7:26**	**8:26**	~~9:26~~	**9:26**	**10:26**	~~11:26~~	**11:26**	**12:26**	~~13:26~~	**13:26**	**14:26**	~~15:26~~	**15:26**	**16:26**	~~17:26~~	**17:26**	**18:26**	~~19:26~~	**19:26**
421 Dubí,Pozorka,sklárna	**7:27**	**8:27**	~~9:27~~	**9:27**	**10:27**	~~11:27~~	**11:27**	**12:27**	~~13:27~~	**13:27**	**14:27**	~~15:27~~	**15:27**	**16:27**	~~17:27~~	**17:27**	**18:27**	~~19:27~~	**19:27**
421 Dubí,Pozorka,pošta	**7:28**	**8:28**	~~9:28~~	**9:28**	**10:28**	~~11:28~~	**11:28**	**12:28**	~~13:28~~	**13:28**	**14:28**	~~15:28~~	**15:28**	**16:28**	~~17:28~~	**17:28**	**18:28**	~~19:28~~	**19:28**
421 Dubí,Rudolfova huť	**7:29**	**8:29**	~~9:29~~	**9:29**	**10:29**	~~11:29~~	**11:29**	**12:29**	~~13:29~~	**13:29**	**14:29**	~~15:29~~	**15:29**	**16:29**	~~17:29~~	**17:29**	**18:29**	~~19:29~~	**19:29**
421 Dubí,čerpací stanice	**7:30**	**8:30**	~~9:30~~	**9:30**	**10:30**	~~11:30~~	**11:30**	**12:30**	~~13:30~~	**13:30**	**14:30**	~~15:30~~	**15:30**	**16:30**	~~17:30~~	**17:30**	**18:30**	~~19:30~~	**19:30**
421 Dubí,Ruská	**7:31**	**8:31**	~~9:31~~	**9:31**	**10:31**	~~11:31~~	**11:31**	**12:31**	~~13:31~~	**13:31**	**14:31**	~~15:31~~	**15:31**	**16:31**	~~17:31~~	**17:31**	**18:31**	~~19:31~~	**19:31**
421 Dubí,MěÚ	**7:32**	**8:32**	~~9:32~~	**9:32**	**10:32**	~~11:32~~	**11:32**	**12:32**	~~13:32~~	**13:32**	**14:32**	~~15:32~~	**15:32**	**16:32**	~~17:32~~	**17:32**	**18:32**	~~19:32~~	**19:32**
421 Dubí,škola	**7:33**	**8:33**	~~9:33~~	**9:33**	**10:33**	~~11:33~~	**11:33**	**12:33**	~~13:33~~	**13:33**	**14:33**	~~15:33~~	**15:33**	**16:33**	~~17:33~~	**17:33**	**18:33**	~~19:33~~	**19:33**
421 Dubí,kostel	**7:34**	**8:34**	~~9:34~~	**9:34**	**10:34**	~~11:34~~	**11:34**	**12:34**	~~13:34~~	**13:34**	**14:34**	~~15:34~~	**15:34**	**16:34**	~~17:34~~	**17:34**	**18:34**	~~19:34~~	**19:34**
421 Dubí,lázně	**7:35**	**8:35**	~~9:35~~	**9:35**	**10:35**	~~11:35~~	**11:35**	**12:35**	~~13:35~~	**13:35**	**14:35**	~~15:35~~	**15:35**	**16:35**	~~17:35~~	**17:35**	**18:35**	~~19:35~~	**19:35**
421 Dubí,hotel Sport												~~15:37~~	15:37				18:37		
421 Dubí,žel.st.												~~15:38~~	**15:38**				**18:38**		
Délka spoje 1.1.2020 [km]			*17,000*		*8,000*	*17,000*		*8,000*	*17,000*		*8,000*	*19,300*		*8,000*	*17,000*		*10,300*	*17,000*	
Délka spoje 13.12.2020 [km]	*8,000*	*8,000*		*17,000*	*8,000*		*17,000*	*8,000*		*17,000*	*8,000*		*19,300*	*8,000*		*17,000*	*10,300*		*17,000*

Vysvětlivky:

Databáze (101, 201). Databáze (101, 201)

/ spoj jede po jiné trase
⇨ spoje navazující na linku 491
♿ odjezdy zpravidla zajišťuje nízkopodlažní vozidlo
⚒ jede v pracovních dnech
◎ jede v sobotu
† jede v neděli a ve státem uznávané svátky
24 nejede 24.12.

492 Dubí-Teplice-Košťany-Hrob

DOPRAVA ÚSTECKÉHO KRAJE

Doprava Usteckého kraje

Platí od 13.12.2020

Linka 582492: Přepravu zajišťuje: Dopravní společnost UK, p.o.,Velká Hradební 3118/48,400 02 Ústí nad Labem

Platí od 13.12.2020

PRACOVNÍ DNY

Číslo spoje:	101	103	105	107	109	111	113	115	117	119	121	123	125	127	129	131	133	135	137	139	141	143	145	147	149	149	151	151	153	153
Zóna Zastávka	⚒ ♿	⚒ ♿	⚒ ♿	⚒ ♿	⚒ ♿	⚒ ♿	⚒ ♿	⚒ ♿	⚒ ♿	⚒ ♿	⚒ ♿	⚒ ♿	⚒ ♿	⚒ ♿	⚒ ♿	⚒ ♿	⚒ ♿	⚒ ♿	⚒ ♿	⚒ ♿	⚒ ♿	⚒ ♿	⚒ ♿	⚒ ♿	⚒ ♿	⚒ ♿	⚒ 31 ♿	⚒ ♿	⚒ 31 ♿	⚒ ♿	⚒ 31 ♿
421 Dubí,žel.st.																														
421 Dubí,hotel Sport																														
421 Dubí,lázně	**4:51**	**5:21**	**5:51**	**6:19**	**6:49**	**7:19**	**7:41**	**8:41**	**9:41**	**10:41**	**11:41**	**12:41**	**13:19**	**13:49**	**14:19**	**14:49**	**15:19**	**15:49**	**16:19**	**16:49**	**17:21**	**17:46**	**18:46**	**19:08**	~~19:47~~	**19:47**	~~21:03~~	**21:03**		
421 Dubí,kostel	4:52	5:22	5:52	6:20	6:50	7:20	7:42	8:42	9:42	10:42	11:42	12:42	13:20	13:50	14:20	14:50	15:20	15:50	16:20	16:50	17:22	17:47	18:47	19:09	~~19:48~~	19:48	~~21:04~~	21:04		
421 Dubí,škola	4:53	5:23	5:53	6:21	6:51	7:21	7:43	8:43	9:43	10:43	11:43	12:43	13:21	13:51	14:21	14:51	15:21	15:51	16:21	16:51	17:23	17:48	18:48	19:10	~~19:49~~	19:49	~~21:05~~	21:05		
421 Dubí,Měú	4:54	5:24	5:54	6:23	6:53	7:23	7:45	8:45	9:45	10:45	11:45	12:45	13:23	13:53	14:23	14:53	15:23	15:53	16:23	16:53	17:24	17:49	18:49	19:11	~~19:50~~	19:50	~~21:06~~	21:06		
421 Dubí,Krušnohorská	4:55	5:25	5:55	6:24	6:54	7:24	7:46	8:46	9:46	10:46	11:46	12:46	13:24	13:54	14:24	14:54	15:24	15:54	16:24	16:54	17:25	17:50	18:50	19:12	~~19:51~~	19:51	~~21:07~~	21:07		
421 Dubí,porcelánka	4:56	5:26	5:56	6:26	6:56	7:26	7:48	8:48	9:48	10:48	11:48	12:48	13:26	13:56	14:26	14:56	15:26	15:56	16:26	16:56	17:26	17:51	18:51	19:13	~~19:52~~	19:52	~~21:08~~	21:08		
421 Dubí,zdravotní středisko	4:57	5:27	5:57	6:27	6:57	7:27	7:49	8:49	9:49	10:49	11:49	12:49	13:27	13:57	14:27	14:57	15:27	15:57	16:27	16:57	17:27	17:52	18:52	19:14	~~19:53~~	19:53	~~21:09~~	21:09		
421 Dubí,Bystřice,Tovární	4:58	5:28	5:58	6:28	6:58	7:28	7:50	8:50	9:50	10:50	11:50	12:50	13:28	13:58	14:28	14:58	15:28	15:58	16:28	16:58	17:28	17:53	18:53	19:15	~~19:54~~	19:54	~~21:10~~	21:10		
421 Dubí,Bystřice,Dlouhá	4:59	5:29	5:59	6:29	6:59	7:29	7:51	8:51	9:51	10:51	11:51	12:51	13:29	13:59	14:29	14:59	15:29	15:59	16:29	16:59	17:29	17:54	18:54	19:16	~~19:55~~	19:55	~~21:11~~	21:11		
421 Dubí,Bystřice,B.Němcové	5:00	5:30	6:00	6:30	7:00	7:30	7:52	8:52	9:52	10:52	11:52	12:52	13:30	14:00	14:30	15:00	15:30	16:00	16:30	17:00	17:30	17:55	18:55	19:17	~~19:56~~	19:56	~~21:12~~	21:12		
421 Dubí,Bystřice,papírny	5:02	5:32	6:02	6:32	7:02	7:32	7:54	8:54	9:54	10:54	11:54	12:54	13:32	14:02	14:32	15:02	15:32	16:02	16:32	17:02	17:32	17:57	18:57	19:19	~~19:58~~	19:58	~~21:13~~	21:13		
421 Novosedlice,SEKO	5:03	5:33	6:03	6:33	7:03	7:33	7:55	8:55	9:55	10:55	11:55	12:55	13:33	14:03	14:33	15:03	15:33	16:03	16:33	17:03	17:33	17:58	18:58	19:20	~~19:59~~	19:59	~~21:14~~	21:14		
421 Novosedlice,Bystřická	5:04	5:34	6:04	6:34	7:04	7:34	7:56	8:56	9:56	10:56	11:56	12:56	13:34	14:04	14:34	15:04	15:34	16:04	16:34	17:04	17:34	17:59	18:59	19:21	~~20:00~~	20:00	~~21:15~~	21:15		
421 Novosedlice,pošta	5:06	5:36	6:06	6:36	7:06	7:36	7:58	8:58	9:58	10:58	11:58	12:58	13:36	14:06	14:36	15:06	15:36	16:06	16:36	17:06	17:36	18:01	19:01	19:23	~~20:02~~	20:02	~~21:17~~	21:17		
421 Novosedlice,Lípa	5:07	5:37	6:07	6:37	7:07	7:37	7:59	8:59	9:59	10:59	11:59	12:59	13:37	14:07	14:37	15:07	15:37	16:07	16:37	17:07	17:37	18:02	19:02	19:24	~~20:03~~	20:03	~~21:18~~	21:18		
401 Teplice,Dopravní podnik	5:08	5:38	6:08	6:38	7:08	7:38	8:00	9:00	10:00	11:00	12:00	13:00	13:38	14:08	14:38	15:08	15:38	16:08	16:38	17:08	17:38	18:03	19:03	19:25	~~20:04~~	20:04	~~21:19~~	21:19		
401 Teplice,Městské sály	5:10	5:40	6:10	6:40	7:10	7:40	8:02	9:02	10:02	11:02	12:02	13:02	13:40	14:10	14:40	15:10	15:40	16:10	16:40	17:10	17:40	18:05	19:05	19:27	~~20:06~~	20:06	~~21:21~~	21:21		
401 Teplice,Trnovany,Policie ČR	5:12	5:42	6:12	6:42	7:12	7:42	8:04	9:04	10:04	11:04	12:04	13:04	13:42	14:12	14:42	15:12	15:42	16:12	16:42	17:12	17:42	18:07	19:07	19:29	~~20:08~~	20:08	~~21:23~~	21:23		
401 Teplice,Hlavní nádraží	**5:15**	**5:45**	**6:15**	**6:45**	**7:15**	**7:45**	**8:07**	**9:07**	**10:07**	**11:07**	**12:07**	**13:07**	**13:45**	**14:15**	**14:45**	**15:15**	**15:45**	**16:15**	**16:45**	**17:15**	**17:45**	**18:10**	**19:10**	**19:32**	~~20:10~~	**20:10**	~~21:26~~	**21:25**	~~22:45~~	**22:45**
⇨ *486 Úsek*	*5:15*																						*19:10*		*20:10*	*20:10*	*21:25*	*21:25*		
⇨ *U1 Prunéřov*	*5:20*	*5:58*					*8:20*	*9:20*	*10:20*	*11:20*	*12:20*	*13:20*										*18:20*	*19:20*		*20:20*	*20:20*	*21:40*	*21:40*		
401 Teplice,Benešovo náměstí						**7:49**																		**19:35**						
401 Teplice,Alejní	5:19	5:49	6:19	6:49	7:19		8:11	9:11	10:11	11:11	12:11	13:11	13:49	14:19	14:49	15:19	15:49	16:19	16:49	17:19	17:49	18:14	19:14		~~20:13~~	20:13	~~21:28~~	21:28	~~22:48~~	22:48
401 Teplice,Zámecká zahrada	5:21	5:51	6:21	6:51	7:21		8:13	9:13	10:13	11:13	12:13	13:13	13:51	14:21	14:51	15:21	15:51	16:21	16:51	17:21	17:51	18:16	19:16		~~20:14~~	20:14	~~21:29~~	21:29	~~22:49~~	22:49
401 Teplice,nem.	5:23	5:53	6:24	6:54	7:24		8:16	9:16	10:16	11:16	12:16	13:16	13:54	14:24	14:54	15:24	15:54	16:24	16:54	17:23	17:53	18:18	19:18		~~20:16~~	20:16	~~21:31~~	21:31	~~22:51~~	22:51
401 Teplice,Retenice,sídliště	5:25	5:55	6:26	6:56	7:26		8:18	9:18	10:18	11:18	12:18	13:18	13:56	14:26	14:56	15:26	15:56	16:26	16:56	17:25	17:55	18:20	19:20		~~20:18~~	20:18	~~21:33~~	21:33	~~22:53~~	22:53
401 Teplice,Hudcov,Panorama	5:27	5:57	6:28	6:58	7:28		8:20	9:20	10:20	11:20	12:20	13:20	13:58	14:28	14:58	15:28	15:58	16:28	16:58	17:27	17:57	18:22	19:22		~~20:20~~	20:20	~~21:35~~	21:35	~~22:55~~	22:55
447 Košťany,Kamenný pahorek	5:30	6:00	6:31	7:01	7:31		8:23	9:23	10:23	11:23	12:23	13:23	14:01	14:31	15:01	15:31	16:01	16:31	17:01	17:30	18:00	18:25	19:25		~~20:23~~	20:23	~~21:38~~	21:38	~~22:58~~	22:58
447 Košťany,vjezd	5:31	6:01	6:32	7:02	7:32		8:24	9:24	10:24	11:24	12:24	13:24	14:02	14:32	15:02	15:32	16:02	16:32	17:02	17:31	18:01	18:26	19:26		~~20:24~~	20:24	~~21:39~~	21:39	~~22:59~~	22:59
447 Košťany,nám.	5:32	6:02	6:33	7:03	7:33		8:25	9:25	10:25	11:25	12:25	13:25	14:03	14:33	15:03	15:33	16:03	16:33	17:03	17:32	18:02	18:27	19:27		~~20:25~~	20:25	~~21:40~~	21:40	~~23:00~~	23:00
447 Košťany,škola																														
447 Košťany,Střelná,Zátiší	5:34	6:04	6:35	7:05	7:35		8:27	9:27	10:27	11:27	12:27	13:27	14:05	14:35	15:05	15:35	16:05	16:35	17:05	17:34	18:04	18:29	19:29		~~20:26~~	20:26	~~21:41~~	21:41	~~23:01~~	23:01
447 Košťany,Střelná,u kapličky	5:35	6:05	6:36	7:06	7:36		8:28	9:28	10:28	11:28	12:28	13:28	14:06	14:36	15:06	15:36	16:06	16:36	17:06	17:35	18:05	18:30	19:30		~~20:27~~	20:27	~~21:42~~	21:42	~~23:02~~	23:02
447 Košťany,Střelná,sídliště	**5:36**	**6:06**	**6:37**	**7:07**	**7:37**		**8:29**	**9:29**	**10:29**	**11:29**	**12:29**	**13:29**	**14:07**	**14:37**	**15:07**	**15:37**	**16:07**	**16:37**	**17:07**	**17:36**	**18:06**	**18:31**	**19:31**		~~20:28~~	**20:28**	~~21:43~~	**21:43**	~~23:03~~	**23:03**
447 Košťany,Střelná								9:31		11:31															~~20:30~~	20:30	~~21:45~~	21:45	~~23:05~~	23:05
441 Hrob,Mlýny								9:33		11:33															~~20:32~~	20:32	~~21:47~~	21:47	~~23:07~~	23:07
441 Hrob								**9:35**		**11:35**															~~20:34~~	**20:34**	~~21:49~~	**21:49**	~~23:09~~	**23:09**
Délka spoje 1.12.2020 [km]	*17,200*	*17,200*	*17,200*	*17,200*	*17,200*	*8,500*	*17,200*	*20,000*	*17,200*	*20,000*	*17,200*	*17,200*	*17,200*	*17,200*	*17,200*	*17,200*	*17,200*	*17,200*	*17,200*	*17,200*	*17,200*	*17,200*	*17,200*	*8,500*	*20,000*		*20,000*		*12,500*	
Délka spoje 13.12.2020 [km]	*17,200*	*17,200*	*17,200*	*17,200*	*17,200*	*8,500*	*17,200*	*20,000*	*17,200*	*20,000*	*17,200*	*17,200*	*17,200*	*17,200*	*17,200*	*17,200*	*17,200*	*17,200*	*17,200*	*17,200*	*17,200*	*17,200*	*17,200*	*8,500*		*20,000*		*20,000*		*12,500*

SOBOTA + NEDĚLE

201	201	203	203	205	205	207	209	211	213	215	217	219	221	223	225	227	229	229	231	231	233	233	235	235	
⚒ ♿	⚒ 25 ♿	⚒ ♿	⚒ 25 ♿	⚒ ♿	⚒ 25 ♿	⚒ ♿	⚒ ♿	⚒ ♿	⚒ ♿	⚒ ♿	⚒ ♿	⚒ ♿	⚒ ♿	⚒ ♿	⚒ ♿	⚒ ♿	⚒ ♿	⚒ 24 ♿	⚒ ♿	⚒ 24 ♿	⚒ ♿	⚒ 24 ♿	⚒ ♿	⚒ 24 ♿	
15:43																	~~18:45~~	**18:45**							
15:44																	~~18:46~~	18:46							
~~4:53~~	**4:53**	~~5:48~~	**5:48**	~~6:48~~	**6:48**	**7:48**	**8:47**	**9:46**	**10:46**	**11:46**	**12:46**	**13:46**	**14:46**	**15:46**	**16:46**	**17:47**	~~18:48~~	**18:48**	~~19:48~~	**19:48**	~~21:03~~	**21:03**			
~~4:54~~	4:54	~~5:49~~	5:49	~~6:49~~	6:49	7:49	8:48	9:47	10:47	11:47	12:47	13:47	14:47	15:47	16:47	17:48	~~18:49~~	18:49	~~19:49~~	19:49	~~21:04~~	21:04			
~~4:55~~	4:55	~~5:50~~	5:50	~~6:50~~	6:50	7:50	8:49	9:48	10:48	11:48	12:48	13:48	14:48	15:48	16:48	17:49	~~18:50~~	18:50	~~19:50~~	19:50	~~21:05~~	21:05			
~~4:56~~	4:56	~~5:51~~	5:51	~~6:51~~	6:51	7:51	8:50	9:49	10:49	11:49	12:49	13:49	14:49	15:49	16:49	17:50	~~18:51~~	18:51	~~19:51~~	19:51	~~21:06~~	21:06			
~~4:57~~	4:57	~~5:52~~	5:52	~~6:52~~	6:52	7:52	8:51	9:50	10:50	11:50	12:50	13:50	14:50	15:50	16:50	17:51	~~18:52~~	18:52	~~19:52~~	19:52	~~21:07~~	21:07			
~~4:58~~	4:58	~~5:53~~	5:53	~~6:53~~	6:53	7:53	8:52	9:51	10:51	11:51	12:51	13:51	14:51	15:51	16:51	17:52	~~18:53~~	18:53	~~19:53~~	19:53	~~21:08~~	21:08			
~~4:59~~	4:59	~~5:54~~	5:54	~~6:54~~	6:54	7:54	8:53	9:52	10:52	11:52	12:52	13:52	14:52	15:52	16:52	17:53	~~18:54~~	18:54	~~19:54~~	19:54	~~21:09~~	21:09			
~~5:00~~	5:00	~~5:55~~	5:55	~~6:55~~	6:55	7:55	8:54	9:53	10:53	11:53	12:53	13:53	14:53	15:53	16:53	17:54	~~18:55~~	18:55	~~19:55~~	19:55	~~21:10~~	21:10			
~~5:01~~	5:01	~~5:56~~	5:56	~~6:56~~	6:56	7:56	8:55	9:54	10:54	11:54	12:54	13:54	14:54	15:54	16:54	17:55	~~18:56~~	18:56	~~19:56~~	19:56	~~21:11~~	21:11			
~~5:02~~	5:02	~~5:57~~	5:57	~~6:57~~	6:57	7:57	8:56	9:55	10:55	11:55	12:55	13:55	14:55	15:55	16:55	17:56	~~18:57~~	18:57	~~19:57~~	19:57	~~21:12~~	21:12			
~~5:03~~	5:03	~~5:58~~	5:58	~~6:58~~	6:58	7:58	8:57	9:57	10:57	11:57	12:57	13:57	14:57	15:57	16:57	17:58	~~18:58~~	18:58	~~19:58~~	19:58	~~21:13~~	21:13			
~~5:04~~	5:04	~~5:59~~	5:59	~~6:59~~	6:59	7:59	8:58	9:58	10:58	11:58	12:58	13:58	14:58	15:58	16:58	17:59	~~18:59~~	18:59	~~19:59~~	19:59	~~21:14~~	21:14			
~~5:05~~	5:05	~~6:00~~	6:00	~~7:00~~	7:00	8:00	8:59	9:59	10:59	11:59	12:59	13:59	14:59	15:59	16:59	18:00	~~19:00~~	19:00	~~20:00~~	20:00	~~21:15~~	21:15			
~~5:07~~	5:07	~~6:02~~	6:02	~~7:02~~	7:02	8:02	9:01	10:01	11:01	12:01	13:01	14:01	15:01	16:01	17:01	18:02	~~19:02~~	19:02	~~20:02~~	20:02	~~21:17~~	21:17			
~~5:08~~	5:08	~~6:03~~	6:03	~~7:03~~	7:03	8:03	9:02	10:02	11:02	12:02	13:02	14:02	15:02	16:02	17:02	18:03	~~19:03~~	19:03	~~20:03~~	20:03	~~21:18~~	21:18			
~~5:09~~	5:09	~~6:04~~	6:04	~~7:04~~	7:04	8:04	9:03	10:03	11:03	12:03	13:03	14:03	15:03	16:03	17:03	18:04	~~19:04~~	19:04	~~20:04~~	20:04	~~21:19~~	21:19			
~~5:11~~	5:11	~~6:06~~	6:06	~~7:06~~	7:06	8:06	9:05	10:05	11:05	12:05	13:05	14:05	15:05	16:05	17:05	18:06	~~19:06~~	19:06	~~20:06~~	20:06	~~21:21~~	21:21			
~~5:13~~	5:13	~~6:08~~	6:08	~~7:08~~	7:08	8:08	9:07	10:07	11:07	12:07	13:07	14:07	15:07	16:07	17:07	18:08	~~19:08~~	19:08	~~20:08~~	20:08	~~21:23~~	21:23			
~~5:15~~	**5:15**	~~6:10~~	**6:10**	~~7:10~~	**7:10**	**8:10**	**9:10**	**10:10**	**11:10**	**12:10**	**13:10**	**14:10**	**15:10**	**16:10**	**17:10**	**18:10**	~~19:10~~	**19:10**	~~20:10~~	**20:10**	~~21:25~~	**21:25**	~~22:45~~	**22:45**	
5:15	*5:15*	*6:10*	*6:10*	*7:10*	*7:10*	*8:10*	*9:10*	*10:10*	*11:10*	*12:10*	*13:10*	*14:10*	*15:10*	*16:10*	*17:10*	*18:10*	*19:10*	*19:10*	*20:10*	*20:10*	*21:25*	*21:25*			
5:20	*5:20*	*6:20*	*6:20*	*7:20*	*7:20*	*8:20*	*9:20*	*10:20*	*11:20*	*12:20*	*13:20*	*14:20*	*15:20*	*16:20*	*17:20*	*18:20*	*19:20*	*19:20*	*20:20*	*20:20*					
~~5:18~~	5:18	~~6:13~~	6:13	~~7:13~~	7:13	8:13	9:14	10:14	11:14	12:14	13:14	14:14	15:14	16:14	17:14	18:13	~~19:13~~	19:13	~~20:13~~	20:13	~~21:28~~	21:28	~~22:48~~	22:48	
~~5:19~~	5:19	~~6:14~~	6:14	~~7:14~~	7:14	8:14	9:16	10:16	11:16	12:16	13:16	14:16	15:16	16:16	17:16	18:14	~~19:14~~	19:14	~~20:14~~	20:14	~~21:29~~	21:29	~~22:49~~	22:49	
~~5:21~~	5:21	~~6:16~~	6:16	~~7:16~~	7:16	8:16	9:18	10:18	11:18	12:18	13:18	14:18	15:18	16:18	17:18	18:16	~~19:16~~	19:16	~~20:16~~	20:16	~~21:31~~	21:31	~~22:51~~	22:51	
~~5:23~~	5:23	~~6:18~~	6:18	~~7:18~~	7:18	8:18	9:20	10:20	11:20	12:20	13:20	14:20	15:20	16:20	17:20	18:18	~~19:18~~	19:18	~~20:18~~	20:18	~~21:33~~	21:33	~~22:53~~	22:53	
~~5:25~~	5:25	~~6:20~~	6:20	~~7:20~~	7:20	8:20	9:22	10:22	11:22	12:22	13:22	14:22	15:22	16:22	17:22	18:20	~~19:20~~	19:20	~~20:20~~	20:20	~~21:35~~	21:35	~~22:55~~	22:55	
~~5:28~~	5:28	~~6:23~~	6:23	~~7:23~~	7:23	8:23	9:25	10:25	11:25	12:25	13:25	14:25	15:25	16:25	17:25	18:23	~~19:23~~	19:23	~~20:23~~	20:23	~~21:38~~	21:38	~~22:58~~	22:58	
~~5:29~~	5:29	~~6:24~~	6:24	~~7:24~~	7:24	8:24	9:26	10:26	11:26	12:26	13:26	14:26	15:26	16:26	17:26	18:24	~~19:24~~	19:24	~~20:24~~	20:24	~~21:39~~	21:39	~~22:59~~	22:59	
~~5:30~~	5:30	~~6:25~~	6:25	~~7:25~~	7:25	8:25	9:27	10:27	11:27	12:27	13:27	14:27	15:27	16:27	17:27	18:25	~~19:25~~	19:25	~~20:25~~	20:25	~~21:40~~	21:40	~~23:00~~	23:00	
~~5:31~~	5:31	~~6:26~~	6:26	~~7:26~~	7:26	8:26	9:29	10:29	11:29	12:29	13:29	14:29	15:29	16:29	17:29	18:26	~~19:26~~	19:26	~~20:26~~	20:26	~~21:41~~	21:41	~~23:01~~	23:01	
~~5:32~~	5:32	~~6:27~~	6:27	~~7:27~~	7:27	8:27	9:30	10:30	11:30	12:30	13:30	14:30	15:30	16:30	17:30	18:27	~~19:27~~	19:27	~~20:27~~	20:27	~~21:42~~	21:42	~~23:02~~	23:02	
~~5:33~~	**5:33**	**~~6:28~~**	**6:28**	**~~7:28~~**	**7:28**	**8:28**	**9:31**	**10:31**	**11:31**	**12:31**	**13:31**	**14:31**	**15:31**	**16:31**	**17:31**	**18:28**	**~~19:28~~**	**19:28**	**~~20:28~~**	**20:28**	**~~21:43~~**	**21:43**	**~~23:03~~**	**23:03**	
~~5:35~~	5:35	~~6:30~~	6:30	~~7:30~~	7:30											18:29	~~19:29~~	19:29	~~20:29~~	20:29	~~21:45~~	21:45	~~23:05~~	23:05	
~~5:37~~	5:37	~~6:32~~	6:32	~~7:32~~	7:32											18:32	~~19:32~~	19:32	~~20:32~~	20:32	~~21:47~~	21:47	~~23:07~~	23:07	
~~5:39~~	**5:39**	**~~6:34~~**	**6:34**	**~~7:34~~**	**7:34**											**18:34**	**~~19:34~~**	**19:34**	**~~20:34~~**	**20:34**	**~~21:49~~**	**21:49**	**~~23:09~~**	**23:09**	
20,000		*20,000*		*20,000*		*17,200*	*17,200*	*17,200*	*17,200*	*17,200*	*17,200*	*17,200*	*17,200*	*19,400*	*17,200*	*20,000*	*22,200*		*20,000*		*20,000*		*12,500*		782,400
	20,000		*20,000*		*20,000*	*17,200*	*17,200*	*17,200*	*17,200*	*17,200*	*17,200*	*17,200*	*17,200*	*19,400*	*17,200*	*20,000*		*22,200*		*20,000*		*20,000*		*12,500*	782,400

Vysvětlivky: Databáze (101, 201), Databáze (101, 201)

- | spoj zastávkou projíždí
- / spoj jede po jiné trase
- ⇨ spoje navazující na linku 492
- ♿ odjezdy zpravidla zajišťuje nízkopodlažní vozidlo
- ⚒ jede v pracovních dnech
- ⑥ jede v sobotu
- † jede v neděli a ve státem uznávané svátky
- 24 nejede 24.12.
- 25 nejede 25.12. a 1.1.
- 31 nejede 31.12.

492 Hrob-Košťany-Teplice-Dubí

Doprava Ústeckého kraje

DOPRAVA ÚSTECKÉHO KRAJE

Platí od 14.12.2020
Platí do 13.12.2020

Linka 582492: Přepravu zajišťuje: Dopravní společnost ÚK, p.o.,Velká Hradební 3118/48,400 02 Ústí nad Labem

PRACOVNÍ DNY

Číslo spoje:	102	104	106	108	108	110	112	114	114	116	118	120	120	122	124	124	126	128	130	130	132	134	136	138	138	140	142	144	146	146	148	150	152	152	154	154
Zóna / Zastávka	✕	✕	✕	✕	✕	✕	✕	✕	✕	✕	✕	✕	✕	✕	✕	✕	✕	✕	✕	✕	✕	✕	✕	✕	✕	✕	✕	✕	✕	✕	✕	✕	✕	✕	✕	✕
	♿	♿	♿	♿	♿	♿	♿	♿	♿	♿	♿	♿	♿	♿	♿	♿	♿	♿	♿	♿	♿	♿	♿	♿	♿	♿	♿	♿	♿	♿	♿	♿	♿	♿	♿	♿
441 Hrob	**4:48**											**10:18**	**10:18**		**12:18**	**12:18**																	**21:00**	**21:00**	**22:15**	**22:15**
441 Hrob,Mlýny	4:50											10:20	10:20		12:20	12:20																	21:02	21:02	22:17	22:17
447 Košťany,Střelná	4:52											10:22	10:22		12:22	12:22																	21:04	21:04	22:19	22:19
447 Košťany,Střelná,sídliště	**4:54**	**5:20**	**5:49**	**6:17**	**6:17**	**6:47**	**7:16**	**8:24**	**8:24**	**8:39**	**9:24**	**10:24**	**10:24**	**11:24**	**12:24**	**12:24**	**13:24**	**13:47**	**14:17**	**14:17**	**14:47**	**15:17**	**15:47**	**16:17**	**16:17**	**16:48**	**17:20**	**17:50**	**18:24**	**18:24**	**19:24**	**20:23**	**20:23**	**21:06**	**21:06**	**22:21**	**22:21**
447 Košťany,Střelná,u kapličky	4:55	5:21	5:50	6:18	6:18	6:48	7:17	8:25	8:25	8:40	9:25	10:25	10:25	11:25	12:25	12:25	13:25	13:48	14:18	14:18	14:48	15:18	15:48	16:18	16:18	16:49	17:21	17:51	18:25	18:25	19:25	20:24	20:24	21:07	21:07	22:22	22:22
447 Košťany,Střelná,Zátiší	4:56	5:22	5:51	6:19	6:19	6:49	7:18	8:26	8:26	8:41	9:26	10:26	10:26	11:26	12:26	12:26	13:26	13:49	14:19	14:19	14:49	15:19	15:49	16:19	16:19	16:50	17:22	17:52	18:26	18:26	19:26	20:25	20:25	21:08	21:08	22:23	22:23
447 Košťany,Škola							7:19																													
447 Košťany,nám.	4:58	5:24	5:53	6:21	6:21	6:51	7:21	8:28	8:28	8:43	9:28	10:28	10:28	11:28	12:28	12:28	13:28	13:51	14:21	14:21	14:51	15:21	15:51	16:21	16:21	16:52	17:24	17:54	18:28	18:28	19:28	20:27	20:27	21:10	21:10	22:25	22:25
447 Košťany,vjezd	4:59	5:25	5:54	6:23	6:23	6:53	7:23	8:30	8:30	8:45	9:30	10:30	10:30	11:30	12:30	12:30	13:30	13:53	14:23	14:23	14:53	15:23	15:53	16:23	16:23	16:54	17:25	17:55	18:29	18:29	19:29	20:28	20:28	21:11	21:11	22:26	22:26
447 Košťany,Kamenný pahorek	5:00	5:26	5:55	6:24	6:24	6:54	7:24	8:31	8:31	8:46	9:31	10:31	10:31	11:31	12:31	12:31	13:31	13:54	14:24	14:24	14:54	15:24	15:54	16:24	16:24	16:55	17:26	17:56	18:30	18:30	19:30	20:29	20:29	21:12	21:12	22:27	22:27
401 Teplice,Hudcov,Panorama	5:03	5:29	5:58	6:28	6:28	6:58	7:28	8:35	8:35	8:50	9:35	10:35	10:35	11:35	12:35	12:35	13:35	13:58	14:28	14:28	14:58	15:28	15:58	16:28	16:28	16:59	17:29	17:59	18:33	18:33	19:33	20:32	20:32	21:15	21:15	22:30	22:30
401 Teplice,Retenice,sídliště	5:05	5:31	6:00	6:30	6:30	7:00	7:30	8:37	8:37	8:52	9:37	10:37	10:37	11:37	12:37	12:37	13:37	14:00	14:30	14:30	15:00	15:30	16:00	16:30	16:30	17:01	17:31	18:01	18:35	18:35	19:35	20:34	20:34	21:17	21:17	22:32	22:32
401 Teplice,nem.	5:07	5:33	6:03	6:33	6:33	7:03	7:33	8:40	8:40	8:55	9:40	10:40	10:40	11:40	12:40	12:40	13:40	14:03	14:33	14:33	15:03	15:33	16:03	16:33	16:33	17:03	17:33	18:03	18:37	18:37	19:37	20:36	20:36	21:19	21:19	22:34	22:34
401 Teplice,Zámecká zahrada	5:09	5:35	6:05	6:35	6:35	7:05	7:35	8:42	8:42	8:57	9:42	10:42	10:42	11:42	12:42	12:42	13:42	14:05	14:35	14:35	15:05	15:35	16:05	16:35	16:35	17:05	17:35	18:05	18:39	18:39	19:39	20:38	20:38	21:21	21:21	22:36	22:36
401 Teplice,Alejní	5:11	5:37	6:07	6:37	6:37	7:07	7:37	8:44	8:44	8:59	9:44	10:44	10:44	11:44	12:44	12:44	13:44	14:07	14:37	14:37	15:07	15:37	16:07	16:37	16:37	17:07	17:37	18:07	18:41	18:41	19:41	20:39	20:39	21:22	21:22	22:37	22:37
401 Teplice,Hlavní nádraží	**5:15**	**5:41**	**6:11**	**6:41**	**6:41**	**7:11**	**7:41**	**8:48**	**8:48**	**9:03**	**9:48**	**10:48**	**10:48**	**11:48**	**12:48**	**12:48**	**13:48**	**14:11**	**14:41**	**14:41**	**15:11**	**15:41**	**16:11**	**16:41**	**16:41**	**17:11**	**17:41**	**18:11**	**18:45**	**18:45**	**19:45**	**20:42**	**20:42**	**21:25**	**21:25**	**22:40**	**22:40**
⇨ *484 Krupka*																																				
⇨ *486 Krupka*	*5:15*																																			
⇨ *R15 Chab*				*7:00*	*7:00*			*9:00*	*9:00*			*11:00*	*11:00*		*13:00*	*13:00*				*15:00*	*15:00*			*17:00*	*17:00*				*19:00*	*19:00*		*21:00*	*21:00*			
⇨ *R15 Praha*		*5:59*		*6:59*	*6:59*				*8:59*				*10:59*			*12:59*				*14:59*	*14:59*			*16:59*	*16:59*				*18:59*	*18:59*		*20:59*	*20:59*			
401 Teplice,Trnovany,Policie ČR	5:17	5:43	6:14	6:44	6:44	7:14	7:44	8:51	8:51		9:51	10:51	10:51	11:51	12:51	12:51	13:51	14:14	14:44	14:44	15:14	15:44	16:14	16:44	16:44	17:13	17:43		18:47	18:47	19:47	20:44	20:44	21:27	21:27		
401 Teplice,Městské sály	5:19	5:45	6:16	6:46	6:46	7:16	7:46	8:53	8:53		9:53	10:53	10:53	11:53	12:53	12:53	13:53	14:16	14:46	14:46	15:16	15:46	16:16	16:46	16:46	17:15	17:45		18:49	18:49	19:49	20:46	20:46	21:29	21:29		
401 Teplice,Dopravní podnik	5:21	5:47	6:19	6:48	6:48	7:18	7:48	8:55	8:55		9:55	10:55	10:55	11:55	12:55	12:55	13:55	14:18	14:48	14:48	15:18	15:48	16:18	16:48	16:48	17:17	17:47		18:51	18:51	19:51	20:48	20:48	21:31	21:31		
421 Novosedlice,Lípa	5:22	5:48	6:19	6:49	6:49	7:19	7:49	8:56	8:56		9:56	10:56	10:56	11:56	12:56	12:56	13:56	14:19	14:49	14:49	15:19	15:49	16:19	16:49	16:49	17:18	17:48		18:52	18:52	19:52	20:49	20:49	21:32	21:32		
421 Novosedlice,pošta	5:23	5:49	6:20	6:50	6:50	7:20	7:50	8:57	8:57		9:57	10:57	10:57	11:57	12:57	12:57	13:57	14:20	14:50	14:50	15:20	15:50	16:20	16:50	16:50	17:19	17:49		18:53	18:53	19:53	20:50	20:50	21:33	21:33		
421 Novosedlice,Bystřická	5:25	5:51	6:22	6:52	6:52	7:22	7:52	8:59	8:59		9:59	10:59	10:59	11:59	12:59	12:59	13:59	14:22	14:52	14:52	15:22	15:52	16:22	16:52	16:52	17:21	17:51		18:55	18:55	19:55	20:51	20:51	21:34	21:34		
421 Novosedlice,SEKO	5:26	5:52	6:23	6:53	6:53	7:23	7:53	9:00	9:00		10:00	11:00	11:00	12:00	13:00	13:00	14:00	14:23	14:53	14:53	15:23	15:53	16:23	16:53	16:53	17:22	17:52		18:56	18:56	19:56	20:52	20:52	21:35	21:35		
421 Dubí,Bystřice,papírny	5:27	5:53	6:24	6:54	6:54	7:24	7:54	9:01	9:01		10:01	11:01	11:01	12:01	13:01	13:01	14:01	14:24	14:54	14:54	15:24	15:54	16:24	16:54	16:54	17:23	17:53		18:57	18:57	19:57	20:53	20:53	21:36	21:36		
421 Dubí,Bystřice,B.Němcové	5:28	5:54	6:25	6:55	6:55	7:25	7:55	9:02	9:02		10:02	11:02	11:02	12:02	13:02	13:02	14:02	14:25	14:55	14:55	15:25	15:55	16:25	16:55	16:55	17:24	17:54		18:58	18:58	19:58	20:54	20:54	21:37	21:37		
421 Dubí,Bystřice,Dlouhá	5:29	5:55	6:26	6:56	6:56	7:26	7:56	9:03	9:03		10:03	11:03	11:03	12:03	13:03	13:03	14:03	14:26	14:56	14:56	15:26	15:56	16:26	16:56	16:56	17:25	17:55		18:59	18:59	19:59	20:55	20:55	21:38	21:38		
421 Dubí,Bystřice,Tovární	5:30	5:56	6:27	6:57	6:57	7:27	7:57	9:04	9:04		10:04	11:04	11:04	12:04	13:04	13:04	14:04	14:27	14:57	14:57	15:27	15:57	16:27	16:57	16:57	17:26	17:56		19:00	19:00	20:00	20:56	20:56	21:39	21:39		
421 Dubí,zdravotní středisko	5:31	5:57	6:28	6:58	6:58	7:28	7:58	9:05	9:05		10:05	11:05	11:05	12:05	13:05	13:05	14:05	14:28	14:58	14:58	15:28	15:58	16:28	16:58	16:58	17:27	17:57		19:01	19:01	20:01	20:57	20:57	21:40	21:40		
421 Dubí,porcelánka	5:32	5:58	6:29	6:59	6:59	7:29	7:59	9:06	9:06		10:06	11:06	11:06	12:06	13:06	13:06	14:06	14:29	14:59	14:59	15:29	15:59	16:29	16:59	16:59	17:28	17:58		19:02	19:02	20:02	20:58	20:58	21:41	21:41		
421 Dubí,Krásnohorská	5:33	5:59	6:30	7:00	7:00	7:30	8:00	9:07	9:07		10:07	11:07	11:07	12:07	13:07	13:07	14:07	14:30	15:00	15:00	15:30	16:00	16:30	17:00	17:00	17:29	17:59		19:03	19:03	20:03	20:59	20:59	21:42	21:42		
421 Dubí,Měú	5:34	6:00	6:31	7:01	7:01	7:31	8:01	9:08	9:08		10:08	11:08	11:08	12:08	13:08	13:08	14:08	14:31	15:01	15:01	15:31	16:01	16:31	17:01	17:01	17:30	18:00		19:04	19:04	20:04	21:00	21:00	21:43	21:43		
421 Dubí,škola	5:35	6:01	6:32	7:02	7:02	7:32	8:02	9:09	9:09		10:09	11:09	11:09	12:09	13:09	13:09	14:09	14:32	15:02	15:02	15:32	16:02	16:32	17:02	17:02	17:31	18:01		19:05	19:05	20:05	21:01	21:01	21:44	21:44		
421 Dubí,kostel	5:36	6:02	6:33	7:03	7:03	7:33	8:03	9:10	9:10		10:10	11:10	11:10	12:10	13:10	13:10	14:10	14:33	15:03	15:03	15:33	16:03	16:33	17:03	17:03	17:32	18:02		19:06	19:06	20:06	21:02	21:02	21:45	21:45		
421 Dubí,lázně	**5:37**	**6:03**	**6:34**	**7:04**	**7:04**	**7:34**	**8:04**	**9:11**	**9:11**		**10:11**	**11:11**	**11:11**	**12:11**	**13:11**	**13:11**	**14:11**	**14:34**	**15:04**	**15:04**	**15:34**	**16:04**	**16:34**	**17:04**	**17:04**	**17:33**	**18:03**		**19:07**	**19:07**	**20:07**	**21:03**	**21:03**	**21:46**	**21:46**		
421 Dubí,hotel Sport																																				
421 Dubí,žel.st.																																				
⇨ *T8 Meišlava*																																				
Délka spoje 1.12.2020 [km]	*20,000*	*17,400*	*17,400*	*17,400*		*17,400*	*17,400*	*17,400*		*9,600*	*17,400*	*20,000*		*17,400*	*20,000*		*17,400*	*17,400*	*17,400*		*17,400*	*17,400*	*17,400*	*17,400*		*17,400*	*17,400*	*9,600*	*17,400*		*17,400*	*17,400*		*20,000*		*12,200*	
Délka spoje 13.12.2020 [km]	*20,000*	*17,400*	*17,400*		*17,400*	*17,400*	*17,400*		*17,400*	*9,600*	*17,400*		*20,000*	*17,400*		*20,000*	*17,400*	*17,400*		*17,400*	*17,400*	*17,400*	*17,400*		*17,400*	*17,400*	*9,600*		*17,400*	*17,400*		*17,400*		*20,000*		*12,200*

SOBOTA + NEDĚLE

Číslo spoje:	202	202	238	238	240	240	204	204	206	206	208	208	210	210	212	212	214	216	216	218	220	220	222	224	224	226	228	228	230	230	232	232	234	234	236	236
Zóna / Zastávka	@✕	@✕	@✕	@✕	@✕	@✕	@✕	@✕	@✕	@✕	@✕	@✕	@✕	@✕	@✕	@✕	@✕	@✕	@✕	@✕	@✕	@✕	@✕	@✕	@✕	@✕	@✕	@✕	@✕	@✕	@✕	@✕	@✕	@✕	@✕	@✕
	♿	♿	♿	♿	♿	♿	♿	♿	♿	♿	♿	♿	♿	♿	♿	♿	♿	♿	♿	♿	♿	♿	♿	♿	♿	♿	♿	♿	♿	♿	♿	♿	♿	♿	♿	♿
441 Hrob	**4:50**	**4:50**	**5:30**	**5:30**			**6:30**	**6:20**	**7:20**	**8:20**	**8:20**																		**19:20**	**19:20**	**20:17**	**20:17**	**21:00**	**21:00**	**22:15**	**22:15**
441 Hrob,Mlýny	4:52						6:32		7:22	8:22																			19:22	19:22	20:19	20:19	21:02	21:02	22:17	22:17
447 Košťany,Střelná	4:54	4:54	5:34	5:34			6:34	6:24	7:24	8:24																			19:24	19:24	20:21	20:21	21:04	21:04	22:19	22:19
447 Košťany,Střelná,sídliště	**4:56**	**4:56**	**5:36**	**5:36**			**6:36**	**6:26**	**7:26**	**8:26**	**8:26**	**9:24**	**9:24**	**10:24**	**10:24**	**11:24**	**12:24**	**12:24**	**13:24**	**14:24**	**14:24**	**15:24**	**16:24**	**16:24**	**17:24**	**18:26**	**18:26**	**19:26**	**19:26**	**20:23**	**20:23**	**21:06**	**21:06**	**22:21**	**22:21**
447 Košťany,Střelná,u kapličky	4:57	4:57	5:37	5:37			6:37	6:27	7:27	8:27	8:27	9:25	9:25	10:25	10:25	11:25	12:25	12:25	13:25	14:25	14:25	15:25	16:25	16:25	17:25	18:27	18:27	19:27	19:27	20:24	20:24	21:07	21:07	22:22	22:22		
447 Košťany,Střelná,Zátiší	4:58	4:58	5:38	5:38			6:38	6:28	7:28	8:28	8:28	9:26	9:26	10:26	10:26	11:26	12:26	12:26	13:26	14:26	14:26	15:26	16:26	16:26	17:26	18:28	18:28	19:28	19:28	20:25	20:25	21:08	21:08	22:23	22:23		
447 Košťany,Škola																																				
447 Košťany,nám.	5:00	5:00	5:40	5:40			6:40	6:30	7:30	8:30	8:30	9:28	9:28	10:28	10:28	11:28	12:28	12:28	13:28	14:28	14:28	15:28	16:28	16:28	17:28	18:30	18:30	19:30	19:30	20:27	20:27	21:10	21:10	22:25	22:25		
447 Košťany,vjezd	5:01	5:01	5:41	5:41			6:41	6:31	7:31	8:31	8:31	9:29	9:29	10:29	10:29	11:29	12:29	12:29	13:29	14:29	14:29	15:29	16:29	16:29	17:29	18:31	18:31	19:31	19:31	20:28	20:28	21:11	21:11	22:26	22:26		
447 Košťany,Kamenný pahorek	5:02	5:02	5:42	5:42			6:42	6:32	7:32	8:32	8:32	9:30	9:30	10:30	10:30	11:30	12:30	12:30	13:30	14:30	14:30	15:30	16:30	16:30	17:30	18:32	18:32	19:32	19:32	20:29	20:29	21:12	21:12	22:27	22:27		
401 Teplice,Hudcov,Panorama	5:05	5:05	5:45	5:45			6:45	6:35	7:35	8:35	8:35	9:33	9:33	10:33	10:33	11:33	12:33	12:33	13:33	14:33	14:33	15:33	16:33	16:33	17:33	18:35	18:35	19:35	19:35	20:32	20:32	21:15	21:15	22:30	22:30		
401 Teplice,Retenice,sídliště	5:07	5:07	5:47	5:47			6:47	6:37	7:37	8:37	8:37	9:35	9:35	10:35	10:35	11:35	12:35	12:35	13:35	14:35	14:35	15:35	16:35	16:35	17:35	18:37	18:37	19:37	19:37	20:34	20:34	21:17	21:17	22:32	22:32		
401 Teplice,nem.	5:09	5:09	5:49	5:49			6:49	6:39	7:39	8:39	8:39	9:37	9:37	10:37	10:37	11:37	12:37	12:37	13:37	14:37	14:37	15:37	16:37	16:37	17:37	18:39	18:39	19:39	19:39	20:36	20:36	21:19	21:19	22:34	22:34		
401 Teplice,Zámecká zahrada	5:11	5:11	5:51	5:51			6:51	6:41	7:41	8:41	8:41	9:39	9:39	10:39	10:39	11:39	12:39	12:39	13:39	14:39	14:39	15:39	16:39	16:39	17:39	18:41	18:41	19:41	19:41	20:38	20:38	21:21	21:21	22:36	22:36		
401 Teplice,Alejní	5:12	5:12	5:52	5:52			6:52	6:42	7:42	8:42	8:42	9:40	9:41	10:41	10:41	11:41	12:41	12:41	13:41	14:41	14:41	15:41	16:41	16:41	17:41	18:42	18:42	19:42	19:42	20:39	20:39	21:22	21:22	22:37	22:37		
401 Teplice,Hlavní nádraží	**5:15**	**5:15**	**5:55**	**5:55**	**6:25**	**6:25**	**6:55**	**6:45**	**7:45**	**8:45**	**8:45**	**9:43**	**9:43**	**10:43**	**10:43**	**11:43**	**12:43**	**12:43**	**13:43**	**14:43**	**14:43**	**15:43**	**16:43**	**16:43**	**17:43**	**18:45**	**18:45**	**19:45**	**19:45**	**20:42**	**20:42**	**21:25**	**21:25**	**22:40**	**22:40**		
⇨ *484 Krupka*																																				
⇨ *486 Krupka*							*6:45*	*6:45*	*7:45*	*8:45*	*8:45*	*9:45*	*9:45*	*10:45*	*10:45*	*11:45*	*12:45*	*12:45*	*13:45*	*14:45*	*14:45*	*15:45*	*16:45*	*16:45*	*17:45*	*18:45*	*18:45*	*19:45*	*19:45*	*20:42*	*20:42*	*21:25*	*21:25*	*22:45*	*22:45*		
⇨ *R15 Chab*							*7:00*	*7:00*		*9:00*	*9:00*			*11:00*	*11:00*		*13:00*	*13:00*		*15:00*	*15:00*		*17:00*	*17:00*		*19:00*	*19:00*		*21:00*	*21:00*							
⇨ *R15 Praha*							*7:59*	*7:59*		*9:59*	*9:59*			*11:59*	*11:59*		*13:59*	*13:59*		*15:59*	*15:59*		*17:59*	*17:59*		*19:59*	*19:59*		*21:59*	*21:59*							
401 Teplice,Trnovany,Policie ČR	*5:17*	5:17			*6:27*	6:27	*6:47*	6:47	*7:47*	*8:47*	8:47	*9:47*	9:47	*10:47*	10:47	*11:47*	*12:47*	12:47	*13:47*	*14:47*	14:47	*15:47*	*16:47*	16:47	*17:47*	*18:47*	18:47	*19:47*	19:47	*20:44*	20:44	*21:27*	21:27				
401 Teplice,Městské sály	*5:19*	5:19			*6:29*	6:29	*6:49*	6:49	*7:49*	*8:49*	8:49	*9:49*	9:49	*10:49*	10:49	*11:49*	*12:49*	12:49	*13:49*	*14:49*	14:49	*15:49*	*16:49*	16:49	*17:49*	*18:49*	18:49	*19:49*	19:49	*20:46*	20:46	*21:29*	21:29				
401 Teplice,Dopravní podnik	*5:21*	5:21			*6:31*	6:31	*6:51*	6:51	*7:51*	*8:51*	8:51	*9:51*	9:51	*10:51*	10:51	*11:51*	*12:51*	12:51	*13:51*	*14:51*	14:51	*15:51*	*16:51*	16:51	*17:51*	*18:51*	18:51	*19:51*	19:51	*20:48*	20:48	*21:31*	21:31				
421 Novosedlice,Lípa	*5:22*	5:22			*6:32*	6:32	*6:52*	6:52	*7:52*	*8:52*	8:52	*9:52*	9:52	*10:52*	10:52	*11:52*	*12:52*	12:52	*13:52*	*14:52*	14:52	*15:52*	*16:52*	16:52	*17:52*	*18:52*	18:52	*19:52*	19:52	*20:49*	20:49	*21:32*	21:32				
421 Novosedlice,pošta	*5:23*	5:23			*6:33*	6:33	*6:53*	6:53	*7:53*	*8:53*	8:53	*9:53*	9:53	*10:53*	10:53	*11:53*	*12:53*	12:53	*13:53*	*14:53*	14:53	*15:53*	*16:53*	16:53	*17:53*	*18:53*	18:53	*19:53*	19:53	*20:50*	20:50	*21:33*	21:33				
421 Novosedlice,Bystřická	*5:24*	5:24			*6:34*	6:34	*6:54*	6:54	*7:54*	*8:54*	8:54	*9:54*	9:54	*10:54*	10:54	*11:54*	*12:54*	12:54	*13:54*	*14:54*	14:54	*15:54*	*16:54*	16:54	*17:54*	*18:54*	18:54	*19:54*	19:54	*20:51*	20:51	*21:34*	21:34				
421 Novosedlice,SEKO	*5:25*	5:25			*6:35*	6:35	*6:55*	6:55	*7:55*	*8:55*	8:55	*9:55*	9:56	*10:56*	10:56	*11:56*	*12:56*	12:56	*13:56*	*14:56*	14:56	*15:56*	*16:56*	16:56	*17:56*	*18:56*	18:55	*19:55*	19:55	*20:52*	20:52	*21:35*	21:35				
421 Dubí,Bystřice,papírny	*5:26*	5:26			*6:36*	6:36	*6:56*	6:56	*7:56*	*8:56*	8:56	*9:56*	9:57	*10:57*	10:57	*11:57*	*12:57*	12:57	*13:57*	*14:57*	14:57	*15:57*	*16:57*	16:57	*17:57*	*18:56*	18:56	*19:56*	19:56	*20:53*	20:53	*21:36*	21:36				
421 Dubí,Bystřice,B.Němcové	*5:27*	5:27			*6:37*	6:37	*6:57*	6:57	*7:57*	*8:57*	8:57	*9:57*	9:58	*10:58*	10:58	*11:58*	*12:58*	12:58	*13:58*	*14:58*	14:58	*15:58*	*16:58*	16:58	*17:58*	*18:57*	18:57	*19:57*	19:57	*20:54*	20:54	*21:37*	21:37				
421 Dubí,Bystřice,Dlouhá	*5:28*	5:28			*6:38*	6:38	*6:58*	6:58	*7:58*	*8:58*	8:58	*9:58*	9:59	*10:59*	10:59	*11:59*	*12:59*	12:59	*13:59*	*14:59*	14:59	*15:59*	*16:59*	16:59	*17:59*	*18:58*	18:58	*19:58*	19:58	*20:55*	20:55	*21:38*	21:38				
421 Dubí,Bystřice,Tovární	*5:29*	5:29			*6:39*	6:39	*6:59*	6:59	*7:59*	*8:59*	8:59	*9:59*	10:00	*11:00*	11:00	*12:00*	*13:00*	13:00	*14:00*	*15:00*	15:00	*16:00*	*17:00*	17:00	*18:00*	*18:59*	18:59	*19:59*	19:59	*20:56*	20:56	*21:39*	21:39				
421 Dubí,zdravotní středisko	*5:30*	5:30			*6:40*	6:40	*7:00*	7:00	*8:00*	*9:00*	9:00	*10:00*	10:01	*11:01*	11:01	*12:01*	*13:01*	13:01	*14:01*	*15:01*	15:01	*16:01*	*17:01*	17:01	*18:01*	*19:00*	19:00	*20:00*	20:00	*20:57*	20:57	*21:40*	21:40				
421 Dubí,porcelánka	*5:31*	5:31			*6:41*	6:41	*7:01*	7:01	*8:01*	*9:01*	9:01	*10:01*	10:02	*11:02*	11:02	*12:02*	*13:02*	13:02	*14:02*	*15:02*	15:02	*16:02*	*17:02*	17:02	*18:02*	*19:01*	19:01	*20:01*	20:01	*20:58*	20:58	*21:41*	21:41				
421 Dubí,Krásnohorská	*5:32*	5:32			*6:42*	6:42	*7:02*	7:02	*8:02*	*9:02*	9:02	*10:02*	10:03	*11:03*	11:03	*12:03*	*13:03*	13:03	*14:03*	*15:03*	15:03	*16:03*	*17:03*	17:03	*18:03*	*19:02*

PŘÍLOHA 1

VYMEZENÍ LINEK A SPOJŮ

ČÁST 1A

JÍZDNÍ ŘÁDY

OBLAST

Podbořansko

742 Žatec-Deštnice-Měcholupy,Velká Černoc



DOPRAVA ÚSTECKÉHO KRAJE

Platí od 1.2.2021 do 11.12.2021

Zóna	ZASTÁVKA		PRACOVNÍ DNY									
			101 ⚒	103 ⚒ A	105 ⚒	107 ⚒	109 ⚒	111 ⚒	113 ⚒	115 ⚒	117 ⚒	119 ⚒
	↓ U13 od Most		*5:15*	*6:15*					*14:15*			*18:15*
	↓ R25 od Most				*7:50*	*9:50*	7.1 *11:50*	*13:50*		*15:50*		
	↓ R25 od Plzeň				*7:58*	7.1 *9:58*	*11:58*	*13:58*		*15:58*		
901	**Žatec,žel.st.**	**odj.**	**5:35**	**6:35**	**8:05**	**10:05**	**12:05**	**14:05**	**14:45**	**16:05**		**18:45**
901	Žatec,u plynárny	↓	5:36	6:36	8:06	10:06	12:06	14:06	14:46	16:06		18:46
901	**Žatec,aut.nádr.**	**příj.**	**5:37**	**6:37**	**8:07**	**10:07**	**12:07**	**14:07**	**14:47**	**16:07**		**18:47**
901	**Žatec,aut.nádr.**	**odj.**	**5:38**	**6:38**	**8:08**	**10:08**	**12:08**	**14:08**	**14:48**	**16:08**	**17:08**	**18:48**
901	Žatec,Sv.Čecha		5:40	6:40	8:10	10:10	12:10	14:10	14:50	16:10	17:10	18:50
901	Žatec,teplárna Perč		5:44	6:44	8:14	10:14	12:14	14:14	14:54	16:14	17:14	18:54
922	Holedeč,Holedeček		⌇	⌇	⌇	⌇	⌇	14:16	14:56	⌇	⌇	⌇
922	Holedeč,Veletice		⌇	⌇	⌇	⌇	⌇	14:19	14:59	⌇	⌇	⌇
922	Holedeč,Stránky,rozc.		⌇	⌇	⌇	⌇	⌇	14:20	15:00	⌇	⌇	⌇
922	Holedeč,Holedeček		5:46	6:46	8:16	10:16	12:16	14:22	15:02	16:16	17:16	18:56
922	Holedeč		5:48	6:48	8:18	10:18	12:18	14:24	15:04	16:18	17:18	18:58
921	Měcholupy,Milošice		⌇	6:51	⌇	⌇	⌇	⌇	⌇	⌇	⌇	⌇
921	Měcholupy,škola		5:51	⌇	8:21	10:21	12:21	14:27	15:07	16:21	17:21	19:01
921	Měcholupy		5:53	6:54	8:23	10:23	12:23	14:29	15:09	16:23	17:23	19:03
921	Měcholupy,Želeč,rozc.		5:55	6:56	|	|	12:25	14:31	|	16:25	17:25	|
921	Měcholupy,Želeč		⌇	⌇	8:28	10:28	⌇	⌇	15:14	⌇	⌇	19:08
921	Měcholupy,žel.přejezd		5:57	6:58	8:33	10:33	12:27	14:33	15:19	16:27	17:27	19:13
922	Deštnice,rozc.Sádek		5:59	7:00	8:35	10:35	12:29	14:35	15:21	16:29	17:29	19:15
923	Deštnice,rozc.1.0		6:01	7:02	8:37	10:37	12:31	14:37	15:23	16:31	17:31	19:17
923	**Deštnice**		⌇	⌇	⌇	**10:40**	⌇	**14:40**	**15:26**	⌇	⌇	**19:20**
924	Deštnice,Nová Hospoda rozc.	↓	6:03	7:04	8:39	10:44	12:33	14:44		16:33	17:33	19:24
924	**Měcholupy,Velká Černoc**	**příj.**	**6:05**	**7:06**	**8:41**	**10:46**	**12:35**	**14:46**		**16:35**	**17:35**	**19:26**

Poznámky

↓ přípojné spoje na linku 742
| spoj zastávkou projíždí
⌇ spoj jede po jiné trase
⚒ jede v pracovních dnech
7.1 jede od 1.5. do 12.9.
A pokračuje jako linka 764 do zastávky Podbořany,aut.nádr.

Linka č. 562742 Žatec-Deštnice-Měcholupy,Velká Černoc
Všeobecné informace: , Centrální dispečink DÚK: 475 657 657, www.dopravauk.cz
Přepravu zajišťuje: Dopravní společnost ÚK, p.o., Velká Hradební 3118/48, 400 02 Ústí nad Labem, info@ds-uk.cz, www.ds-uk.cz
Na lince platí jednotný tarif a smluvní přepravní podmínky Dopravy Ústeckého kraje. Informace jsou k dispozici ve vozidlech na lince.

Děkujeme, že využíváte služeb Dopravy Ústeckého kraje www.dopravauk.cz

742 Měcholupy,Velká Černoc-Deštnice-Žatec



DOPRAVA ÚSTECKÉHO KRAJE

Platí od 1.2.2021 do 11.12.2021

Zóna	ZASTÁVKA		PRACOVNÍ DNY								
			102 ⚒	104 ⚒	106 ⚒	108 ⚒	110 ⚒	112 ⚒	114 ⚒	116 ⚒	118 ⚒
924	**Měcholupy,Velká Černoc**	**odj.**	**4:53**	**5:42**	**6:54**	**9:07**	**11:18**	**13:09**	**14:48**		**17:12**
924	Deštnice,Nová Hospoda rozc.	↓	4:55	5:44	6:56	9:09	11:20	13:11	14:50		17:14
923	**Deštnice**		⌇	**5:48**	**7:00**	**9:13**	⌇	⌇	⌇	**15:26**	⌇
923	Deštnice,rozc.1.0	↓	4:57	5:51	7:03	9:16	11:22	13:13	14:52	|	17:16
922	Deštnice,rozc.Sádek	↓	4:59	5:53	7:05	9:18	11:24	13:15	14:54	|	17:18
921	Měcholupy,žel.přejezd	↓	5:01	5:55	7:07	9:20	11:26	13:17	14:56	|	17:20
921	Měcholupy,Želeč	↓	⌇	6:00	7:12	9:25	⌇	⌇	⌇	⌇	17:25
921	Měcholupy,Želeč,rozc.	↓	5:03	|	|	|	11:28	13:19	14:58	|	|
921	Měcholupy	příj.	5:05	6:05	7:17	9:30	11:30	13:21	15:00	15:33	17:30
921	Měcholupy	odj.	5:05	6:05	7:20	9:30	11:30	13:21	15:00	15:33	17:30
921	Měcholupy,škola	↓	5:07	6:07	7:22	9:32	11:32	⌇	15:02	15:35	17:32
921	Měcholupy,Milošice	↓	⌇	⌇	⌇	⌇	⌇	13:24	⌇	⌇	⌇
922	Holedeč	↓	5:10	6:10	7:25	9:35	11:35	13:27	15:05	15:38	17:35
922	Holedeč,Holedeček	↓	5:12	6:12	7:27	9:37	11:37	13:29	15:07	15:40	17:37
922	Holedeč,Stránky,rozc.	↓	⌇	⌇	7:29	⌇	⌇	13:31	⌇	⌇	⌇
922	Holedeč,Veletice	↓	⌇	⌇	7:31	⌇	⌇	13:33	⌇	⌇	⌇
922	Holedeč,Holedeček	příj.	⌇	⌇	7:35	⌇	⌇	13:37	⌇	⌇	⌇
922	Holedeč,Holedeček	odj.	⌇	⌇	7:37	⌇	⌇	13:37	⌇	⌇	⌇
901	Žatec,teplárna Perč	↓	5:14	6:14	7:39	9:39	11:39	13:39	15:09	15:42	17:39
901	Žatec,Sv.Čecha	↓	5:18	6:18	7:43	9:43	11:43	13:43	15:13	15:46	17:43
901	Žatec,aut.nádr.	↓	5:20	6:20	7:45	9:45	11:45	13:45	15:15	15:48	17:45
901	Žatec,u plynárny	↓	5:21	6:21	7:46	9:46	11:46	13:46	15:16	15:49	17:46
901	**Žatec,žel.st.**	**příj.**	**5:22**	**6:22**	**7:47**	**9:47**	**11:47**	**13:47**	**15:17**	**15:50**	**17:47**
	⇨ U13 Most		*5:38*	*6:38*					*15:38*		
	⇨ R25 Most				*8:01*	7.1 10:01	*12:01*	*14:01*		*16:01*	*18:01*
	⇨ R25 Plzeň				*7:53*	*9:53*	7.1 11:53	*13:53*			*17:53*

Poznámky

⇨ spoje navazující na linku 742

| spoj zastávkou projíždí

⌇ spoj jede po jiné trase

⚒ jede v pracovních dnech

7.1 jede od 1.5. do 12.9.

Linka č. 562742 Měcholupy,Velká Černoc-Deštnice-Žatec

Všeobecné informace: , Centrální dispečink DÚK: 475 657 657, www.dopravauk.cz

Přepravu zajišťuje: Dopravní společnost ÚK, p.o., Velká Hradební 3118/48, 400 02 Ústí nad Labem, info@ds-uk.cz, www.ds-uk.cz

Na lince platí jednotný tarif a smluvní přepravní podmínky Dopravy Ústeckého kraje. Informace jsou k dispozici ve vozidlech na lince.

Děkujeme, že využíváte služeb Dopravy Ústeckého kraje www.dopravauk.cz





743 Žatec-Libořice-Podbořany

DOPRAVA ÚSTECKÉHO KRAJE

Platí od 1.2.2021 do 11.12.2021

Zóna	ZASTÁVKA		PRACOVNÍ DNY									SOBOTA + NEDĚLE		
			101 ⚒	103 ⚒54	105 ⚒	107 ⚒44	109 ⚒54	111 ⚒44	113 ⚒54	115 ⚒	117 ⚒	151 ⑥†	153 ⑥†	155 ⑥†
901	**Žatec,aut.nádr.**	**odj.**	**5:50**		**11:05**	**13:05**	**13:05**	**15:05**	**15:05**	**17:05**	**19:00**	**9:10**	**13:10**	**17:10**
901	Žatec,Kovářská		5:52		11:07	13:07	13:07	15:07	15:07	17:07	19:02	9:12	13:12	17:12
901	Žatec,sokolovna		⌇		⌇	⌇	⌇	⌇	⌇	⌇	⌇	⌇	⌇	⌇
901	Žatec,Červený hrádek		5:54		11:09	13:09	13:09	15:09	15:09	17:09	19:04	9:14	13:14	17:14
901	Žatec,Radíčeves		5:59		11:14	13:14	13:14	15:14	15:14	17:14	19:09	9:19	13:19	17:19
901	Žatec,Radíčeves,rozc.Milošice		6:00		11:15	13:15	13:15	15:15	15:15	17:15	19:10	9:20	13:20	17:20
901	Žatec,Milčeves		6:02		11:17	13:17	13:17	15:17	15:17	17:17	19:12	9:22	13:22	17:22
934	**Libořice**		⌇		⌇	⌇	**13:19**	⌇	**15:19**	⌇	⌇	⌇	⌇	⌇
934	Libořice,Železná		⌇		⌇	⌇	13:21	⌇	15:21	⌇	⌇	⌇	⌇	⌇
921	Měcholupy		⌇		⌇	⌇	13:23	⌇	15:23	⌇	⌇	⌇	⌇	⌇
934	Libořice,Železná		⌇		⌇	⌇	13:25	⌇	15:25	⌇	⌇	⌇	⌇	⌇
934	**Libořice**		**6:04**	**7:27**	**11:19**	**13:19**	**13:27**	**15:19**	**15:27**	**17:19**	**19:14**	**9:24**	**13:24**	**17:24**
937	Blšany,Liběšovice		6:07	7:30	11:22	13:22	13:30	15:22	15:30	17:22		9:27	13:27	17:27
937	Blšany,Liběšovice,Čárka		6:09	7:32	11:24	13:24	13:32	15:24	15:32	17:24		9:29	13:29	17:29
937	Blšany,Siřem		6:11	7:34	11:26	13:26	13:34	15:26	15:34	17:26		9:31	13:31	17:31
935	Blšany,Soběchleby,rozc.		⌇	⌇	11:30	13:30	13:38	15:30	15:38	17:30		9:35	13:35	17:35
937	Blšany,Stachov		⌇	⌇	11:33	13:33	13:41	15:33	15:41	17:33		9:38	13:38	17:38
937	Blšany,nám.		⌇	⌇	11:36	13:36	13:44	15:36	15:44	17:36		9:41	13:41	17:41
936	Očihov		⌇	⌇	⌇	13:40	13:48	15:40	15:48	17:40		9:45	13:45	17:45
931	Podbořany,nem.		⌇	⌇	⌇	13:46	13:54	15:46	15:54	17:46		9:51	13:51	17:51
932	Podbořany,Letov		6:17	7:40	11:41	⌇	⌇	⌇	⌇	⌇		⌇	⌇	⌇
931	Podbořany,Letovská		6:20	7:43	11:44	⌇	⌇	⌇	⌇	⌇		⌇	⌇	⌇
931	Podbořany,nám.		6:22	7:45	11:46	13:48	13:56	15:48	15:56	17:48		9:53	13:53	17:53
931	Podbořany,Nádražní		6:23	7:46	11:47	13:49	13:57	15:49	15:57	17:49		9:54	13:54	17:54
931	**Podbořany,aut.nádr.**	**příj.**	**6:24**	**7:47**	**11:48**	**13:50**	**13:58**	**15:50**	**15:58**	**17:50**		**9:55**	**13:55**	**17:55**
	⇨ 578 Chomutov			*8:05*	*12:04*		*14:04*		*16:05*	*18:05*		*10:07*	*14:07*	*18:07*

Poznámky

⇨ spoje navazující na linku 743

⌇ spoj jede po jiné trase

⚒ jede v pracovních dnech

⑥ jede v sobotu

† jede v neděli a ve státem uznávané svátky

44 jede od 22.2. do 28.2., 1.4., od 1.7. do 31.8., 27.10. a 29.10.

54 nejede od 22.2. do 28.2., 1.4., od 1.7. do 31.8., 27.10. a 28.10.

Linka č. 000000 Žatec-Libořice-Podbořany

Všeobecné informace: 415 214 311, Centrální dispečink DÚK: 475 657 657, www.dopravauk.cz

Přepravu zajišťuje: Autobusová doprava s.r.o. Podbořany, Dělnická 946, 44101 Podbořany, info@adpodborany.cz, adpodborany.cz

Na lince platí jednotný tarif a smluvní přepravní podmínky Dopravy Ústeckého kraje. Informace jsou k dispozici ve vozidlech na lince.

Děkujeme, že využíváte služeb Dopravy Ústeckého kraje www.dopravauk.cz

743 Podbořany-Libořice-Žatec

DOPRAVA ÚSTECKÉHO KRAJE

Platí od 1.2.2021 do 11.12.2021

Zóna	ZASTÁVKA		PRACOVNÍ DNY								SOBOTA + NEDĚLE		
			102 ⚒	104 ⚒54	106 ⚒44	108 ⚒54	110 ⚒	112 ⚒	114 ⚒	116 ⚒	152 ⑥†	154 ⑥†	156 ⑥†
	↓ 578 od Chomutov						*11:55*	*13:55*	*15:55*	*17:55*	*7:57*	*11:57*	*15:57*
931	**Podbořany,aut.nádr.**	**odj.**		**6:30**	**6:40**	**7:16**	**12:10**	**14:10**	**16:10**	**18:10**	**8:05**	**12:05**	**16:05**
931	Podbořany,Nádražní			|	|	|	|	|	|	|	|	|	|
931	Podbořany,nám.			|	|	|	|	|	|	|	|	|	|
931	Podbořany,Letovská			⟨	⟨	|	12:13	14:13	16:13	⟨	⟨	⟨	⟨
932	Podbořany,Letov			⟨	⟨	|	12:16	14:16	16:16	⟨	⟨	⟨	⟨
931	Podbořany,nem.			6:33	6:43	⟨	⟨	⟨	⟨	18:13	8:08	12:08	16:08
936	Očihov			6:39	6:49	⟨	⟨	⟨	⟨	18:19	8:14	12:14	16:14
937	Blšany,nám.			6:43	6:53	⟨	12:21	14:21	16:21	18:23	8:18	12:18	16:18
937	Blšany,Stachov			6:46	6:56	⟨	12:24	14:24	16:24	18:26	8:21	12:21	16:21
935	Blšany,Soběchleby,rozc.			6:49	6:59	⟨	12:27	14:27	16:27	18:29	8:24	12:24	16:24
937	Blšany,Siřem			6:53	7:03	⟨	12:31	14:31	16:31	18:33	8:28	12:28	16:28
937	Blšany,Liběšovice,Čárka			6:55	7:05	⟨	12:33	14:33	16:33	18:35	8:30	12:30	16:30
937	Blšany,Liběšovice			6:57	7:07	|	12:35	14:35	16:35	18:37	8:32	12:32	16:32
934	**Libořice**			**7:01**	⟨	**7:26**	⟨	⟨	⟨	⟨	⟨	⟨	⟨
934	Libořice,Železná			7:03	⟨		⟨	⟨	⟨	⟨	⟨	⟨	⟨
921	Měcholupy			7:05	⟨		⟨	⟨	⟨	⟨	⟨	⟨	⟨
934	Libořice,Železná			7:07	⟨		⟨	⟨	⟨	⟨	⟨	⟨	⟨
934	**Libořice**		**5:05**	**7:09**	**7:10**		**12:38**	**14:38**	**16:38**	**18:40**	**8:35**	**12:35**	**16:35**
901	Žatec,Milčeves		5:07	7:12	7:12		12:40	14:40	16:40	18:42	8:37	12:37	16:37
901	Žatec,Radíčeves,rozc.Milošice		5:09	7:14	7:14		12:42	14:42	16:42	18:44	8:39	12:39	16:39
901	Žatec,Radíčeves		5:10	7:16	7:15		12:43	14:43	16:43	18:45	8:40	12:40	16:40
901	Žatec,Červený hrádek		5:15	7:21	7:20		12:48	14:48	16:48	18:50	8:45	12:45	16:45
901	Žatec,sokolovna		5:17	7:23	7:22		12:50	14:50	16:50	18:52	8:47	12:47	16:47
901	Žatec,Kovářská	↓	⟨	⟨	⟨		⟨	⟨	⟨	⟨	⟨	⟨	⟨
901	**Žatec,aut.nádr.**	**příj.**	**5:19**	**7:25**	**7:24**		**12:52**	**14:52**	**16:52**	**18:54**	**8:49**	**12:49**	**16:49**

Poznámky

↓ přípojné spoje na linku 743
| spoj zastávkou projíždí
⟨ spoj jede po jiné trase
⚒ jede v pracovních dnech
⑥ jede v sobotu
† jede v neděli a ve státem uznávané svátky
44 jede od 22.2. do 28.2., 1.4., od 1.7. do 31.8., 27.10. a 29.10.
54 nejede od 22.2. do 28.2., 1.4., od 1.7. do 31.8., 27.10. a 28.10.

Linka č. 000000 Podbořany-Libořice-Žatec
Všeobecné informace: 415 214 311, Centrální dispečink DÚK: 475 657 657, www.dopravauk.cz
Přepravu zajišťuje: Dopravní společnost ÚK, p.o., Velká Hradební 3118/48, 400 02 Ústí nad Labem, info@ds-uk.cz, www.ds-uk.cz
Na lince platí jednotný tarif a smluvní přepravní podmínky Dopravy Ústeckého kraje. Informace jsou k dispozici ve vozidlech na lince.

Děkujeme, že využíváte služeb
Dopravy Ústeckého kraje
www.dopravauk.cz

744 Žatec-Podbořany-Blatno

DOPRAVA ÚSTECKÉHO KRAJE

Platí od 1.2.2021 do 11.12.2021

Zóna	ZASTÁVKA		PRACOVNÍ DNY												SOBOTA + NEDĚLE		
			101 ⚒	103 ⚒	105 ⚒	107 ⚒	109 ⚒	111 ⚒	115 ⚒	117 ⚒	121 ⚒	123 ⚒	127 ⚒	129 ⚒	131 ⚒	151 ⑥†	153 ⑥†	155 ⑥†
	↓ U13 od Most											*15:15*	*17:15*					
901	**Žatec,žel.st.**	**odj.**										**15:27**	**17:29**					
901	Žatec,u plynárny	↓										15:28	17:30					
901	**Žatec,aut.nádr.**	**příj.**										**15:29**	**17:31**					
	↓ 732 od Chomutov					*7:25*	*9:25*	*11:25*	*13:25*			*15:25*	*17:25*					
	↓ 733 od Most						*9:26*	*11:26*	*13:26*			*15:26*	*17:26*		*21:47*			
	↓ 739 od Louny					*7:30*			*13:26*			*15:26*	*17:26*					
901	**Žatec,aut.nádr.**	**odj.**				**7:33**	**9:33**	**11:33**	**13:33**	**14:03**	**15:03**	**15:33**	**17:33**		**21:48**			
901	Žatec,Kovářská					7:35	9:35	11:35	13:35	14:05	15:05	15:35	17:35		21:50			
901	Žatec,sokolovna					⌇	⌇	⌇	⌇	⌇	⌇	⌇	⌇		⌇			
901	Žatec,Červený hrádek					7:37	9:37	11:37	13:37	14:07	15:07	15:37	17:37		21:52			
901	Žatec,Radíčeves					7:42	9:42	11:42	13:42	14:12	15:12	15:42	17:42		21:56			
932	Podbořany,Sýrovice					7:47	9:47	11:47	13:47	14:17	15:17	15:47	17:47		22:01			
932	Podbořany,Pšov					7:49	9:49	11:49	13:49	14:19	15:19	15:49	17:49		22:02			
931	Podbořany,kafilerie	↓				7:52	9:52	11:52	13:52	14:22	15:22	15:52	17:52		22:05			
931	Podbořany,Žatecká	příj.				7:53	9:53	11:53	13:53	14:23	15:23	15:53	17:53		22:06			
	⇨ 578 Chomutov					*8:08*	*10:08*	*12:07*	*14:07*			*16:08*	*18:08*					
931	Podbořany,Žatecká	odj.				7:53	9:53	11:53	13:53	14:23	15:23	15:53	17:53		22:06			
931	Podbořany,nám.					7:54	9:54	11:54	13:54	14:24	15:24	15:54	17:54		22:07			
931	Podbořany,Nádražní	↓				7:55	9:55	11:55	13:55	14:25	15:25	15:55	17:55		22:08			
931	**Podbořany,aut.nádr.**	**příj.**				**7:56**	**9:56**	**11:56**	**13:56**	**14:26**	**15:26**	**15:56**	**17:56**		**22:09**			
	⇨ 745 Lubenec							54 12:00	*14:00*			*16:00*	*18:00*					
	⇨ 778 Podbořanský Rohozec								*14:05*			54 16:05						
	↓ 578 od Chomutov				*5:55*	*7:50*	*9:55*	*11:55*	*13:55*			*15:55*	*17:55*	*18:55*		*9:51*	*13:51*	*17:51*
931	**Podbořany,aut.nádr.**	**odj.**	**5:00**	**5:30**	**6:05**	**8:00**	**10:00**	**12:00**	**14:00**	**14:30**		**16:00**	**18:00**	**19:00**	**22:10**	**10:00**	**14:00**	**18:00**
931	Podbořany,Nádražní		|	|	|	|	|	|	|	|		|	|	|	|	|	|	|
931	Podbořany,OSP		5:02	5:32	6:07	8:02	10:02	12:02	14:02	14:32		16:02	18:02	19:02	22:12	10:02	14:02	18:02
931	Podbořany,ČSAD		5:04	5:34	6:09	8:04	10:04	12:04	14:04	14:34		16:04	18:04	19:04	22:14	10:04	14:04	18:04
941	Vroutek		5:09	5:39	6:14	8:09	10:09	12:09	14:09	14:39		16:09	18:09	19:09	22:19	10:09	14:09	18:09
941	Vroutek,Kryrská		5:11	5:41	6:16	8:11	10:11	12:11	14:11	14:41		16:11	18:11	19:11	22:20	10:11	14:11	18:11
944	Kryry,sklárna		5:15	5:45	6:20	8:15	10:15	12:15	14:15	14:45		16:15	18:15	19:15	22:24	10:15	14:15	18:15
944	Kryry		5:17	5:47	6:22	8:17	10:17	12:17	14:17	14:47		16:17	18:17	19:17	22:25	10:17	14:17	18:17
944	Kryry,Železniční		5:18	5:48	6:23	8:18	10:18	12:18	14:18	14:48		16:18	18:18	19:18		10:18	14:18	18:18
945	Petrohrad,Černčice,škola		5:23	5:53	6:28	8:23	10:23	12:23	14:23	14:53		16:23	18:23	19:23		10:23	14:23	18:23
945	Petrohrad,Černčice		5:24	5:54	6:29	8:24	10:24	12:24	14:24	14:54		16:24	18:24	19:24		10:24	14:24	18:24
945	Petrohrad,Bílenec		⌇	⌇	⌇	⌇	⌇	⌇	⌇	14:57		⌇	⌇	⌇		⌇	⌇	⌇
945	Petrohrad		5:26	5:56	6:31	8:26	10:26	12:26	14:26	15:01		16:26	18:26	19:26		10:26	14:26	18:26
945	Petrohrad,,ObÚ		5:28	5:58	6:33	8:28	10:28	12:28	14:28	15:03		16:28	18:28	19:28		10:28	14:28	18:28
952	Kryry,Stebno		⌇	⌇	6:38	⌇	10:33	12:33	14:33	15:08		16:33	18:33	⌇		10:33	14:33	18:33
951	Blatno,Malměřice		5:34	6:04		8:34	10:39	12:39	14:39			16:39	18:39	19:34		10:39	14:39	18:39
951	Blatno	↓	⌇	⌇		⌇	⌇	⌇	⌇			⌇	⌇	⌇		⌇	⌇	⌇
951	Blatno,žel.st.	příj.	5:37	6:07		8:37	10:42	12:42	14:42			16:42	18:42	19:37		10:42	14:42	18:42
	⇨ U57 Rakovník			*6:22*			*10:56*											
	⇨ R25 Plzeň					*8:45*	*10:45*		*14:45*			*16:45*	*18:45*			*10:45*	*14:45*	*18:45*
951	Blatno,žel.st.	odj.	5:37	6:07		8:37	10:42	12:42	14:42			16:42	18:42	19:37		10:42	14:42	18:42
951	**Blatno**	**příj.**	**5:39**	**6:09**		**8:39**	**10:44**	**12:44**	**14:44**			**16:44**	**18:44**	**19:39**		**10:44**	**14:44**	**18:44**

Poznámky

⇨ spoje navazující na linku 744
↓ přípojné spoje na linku 744
| spoj zastávkou projíždí
⌇ spoj jede po jiné trase
⚒ jede v pracovních dnech
⑥ jede v sobotu
† jede v neděli a ve státem uznávané svátky
54 nejede od 22.2. do 28.2., 1.4., od 1.7. do 31.8., 27.10. a 28.10.

Linka č. 562744 Žatec-Podbořany-Blatno
Všeobecné informace: , Centrální dispečink DÚK: 475 657 657, www.dopravauk.cz
Přepravu zajišťuje: Dopravní společnost ÚK, p.o., Velká Hradební 3118/48, 400 02 Ústí nad Labem, info@ds-uk.cz, www.ds-uk.cz
Na lince platí jednotný tarif a smluvní přepravní podmínky Dopravy Ústeckého kraje. Informace jsou k dispozici ve vozidlech na lince.

Děkujeme, že využíváte služeb
Dopravy Ústeckého kraje
www.dopravauk.cz

744 Blatno-Podbořany-Žatec

DOPRAVA ÚSTECKÉHO KRAJE

Platí od 1.2.2021 do 11.12.2021

Zóna	ZASTÁVKA		PRACOVNÍ DNY											SOBOTA + NEDĚLE		
			102 ⚒	104 ⚒	106 ⚒	108 ⚒	110 ⚒	112 ⚒	114 ⚒	118 ⚒	120 ⚒	124 ⚒	128 ⚒	152 ⑥† A	154 ⑥† A	156 ⑥†
951	**Blatno**	**odj.**	**4:41**	**5:40**	**6:21**		**9:16**	**11:21**	**13:16**		**15:16**	**17:21**	**19:16**	**11:16**	**15:16**	**19:24**
951	Blatno,žel.st.	příj.	4:43	5:42	6:23		9:18	11:23	13:18		15:18	17:23	19:18	11:18	15:18	19:26
	↓ U57 od Rakovník							*11:18*	*13:05*							
	↓ R25 od Plzeň													*11:06*	*15:06*	*19:06*
951	Blatno,žel.st.	odj.	4:43	5:42	6:23		9:18	11:23	13:18		15:18	17:23	19:18	11:18	15:18	19:26
951	Blatno	↓	⌇	⌇	⌇		⌇	⌇	⌇		⌇	⌇	⌇	⌇	⌇	⌇
951	Blatno,Malměřice	↓	4:46	5:45	6:26		9:21	11:26	13:21		15:21	17:26	19:21	11:21	15:21	19:29
952	**Kryry,Stebno**	↓	⌇	**5:51**	⌇	**6:40**	**9:27**	⌇	**13:27**	**15:09**	**15:27**	⌇	**19:27**	**11:27**	**15:27**	**19:35**
945	Petrohrad,,ObÚ	↓	4:52	5:56	6:32	6:45	9:32	11:32	13:32	⌇	15:32	17:32	19:32	11:32	15:32	19:40
945	Petrohrad	příj.	4:54	5:58	6:34	6:47	9:34	11:34	13:34	⌇	15:34	17:34	19:34	11:34	15:34	19:42
945	Petrohrad	odj.	4:54	5:58	6:34	6:49	9:34	11:34	13:34	⌇	15:34	17:34	19:34	11:34	15:34	19:42
945	Petrohrad,Bílenec	↓	⌇	⌇	⌇	6:53	⌇	⌇	⌇	⌇	⌇	⌇	⌇	⌇	⌇	⌇
945	Petrohrad,Černčice	↓	4:56	6:00	6:36	6:56	9:36	11:36	13:36	15:14	15:36	17:36	19:36	11:36	15:36	19:44
945	Petrohrad,Černčice,škola	↓	4:57	6:01	6:37	6:57	9:37	11:37	13:37	15:15	15:37	17:37	19:37	11:37	15:37	19:45
944	Kryry,Železniční	↓	5:02	6:06	6:42	7:02	9:42	11:42	13:42	15:20	15:42	17:42	19:42	11:42	15:42	19:50
944	Kryry	↓	5:03	6:07	6:43	7:03	9:43	11:43	13:43	15:21	15:43	17:43	19:43	11:43	15:43	19:51
944	Kryry,sklárna	↓	5:05	6:09	6:45	7:05	9:45	11:45	13:45	15:23	15:45	17:45	19:45	11:45	15:45	19:53
941	Vroutek,Kryrská	↓	5:09	6:13	6:49	7:09	9:49	11:49	13:49	15:27	15:49	17:49	19:49	11:49	15:49	19:57
941	Vroutek	↓	5:11	6:15	6:51	7:11	9:51	11:51	13:51	15:29	15:51	17:51	19:51	11:51	15:51	19:59
931	Podbořany,ČSAD	↓	5:16	6:20	6:56	7:16	9:56	11:56	13:56	15:34	15:56	17:56	19:56	11:56	15:56	20:04
931	Podbořany,OSP	↓	5:18	6:22	6:58	7:18	9:58	11:58	13:58	15:36	15:58	17:58	19:58	11:58	15:58	20:06
931	Podbořany,Nádražní	↓	5:19	6:23	6:59	7:19	9:59	11:59	13:59	15:37	15:59	17:59	19:59	11:59	15:59	20:07
931	**Podbořany,aut.nádr.**	**příj.**	**5:20**	**6:24**	**7:00**	**7:20**	**10:00**	**12:00**	**14:00**	**15:38**	**16:00**	**18:00**	**20:00**	**12:00**	**16:00**	**20:08**
	⇨ 578 Chomutov						*10:05*	*12:04*	*14:04*		*16:05*	*18:05*		*12:03*	*16:03*	
	↓ 745 od Lubenec							54 12:00	*14:00*		*16:00*	*18:00*				
	↓ 778 od Podbořanský Rohozec			*6:25*		*7:15*	*9:55*		*13:55*		*15:55*	*17:55*				
931	**Podbořany,aut.nádr.**	**odj.**		**6:30**		**7:24**	**10:04**	**12:04**	**14:04**		**16:04**	**18:04**	**20:04**			
931	Podbořany,Nádražní	↓		|		|	|	|	|		|	|	|			
931	Podbořany,nám.	↓		|		|	|	|	|		|	|	|			
931	Podbořany,Žatecká	příj.		6:33		7:27	10:07	12:07	14:07		16:07	18:07	20:07			
	↓ 578 od Chomutov						*9:52*	*11:52*	*13:52*		*15:52*	*17:52*				
931	Podbořany,Žatecká	odj.		6:33		7:27	10:07	12:07	14:07		16:07	18:07	20:07			
931	Podbořany,kafilerie	↓		6:34		|	10:08	12:08	14:08		16:08	18:08	20:08			
932	Podbořany,Pšov	↓		6:37		|	10:11	12:11	14:11		16:11	18:11	20:11			
932	Podbořany,Sýrovice	↓		6:39		|	10:13	12:13	14:13		16:13	18:13	20:13			
901	Žatec,Radíčeves	↓		6:44		|	10:18	12:18	14:18		16:18	18:18	20:18			
901	Žatec,Červený hrádek	↓		6:49		7:43	10:23	12:23	14:23		16:23	18:23	20:23			
901	Žatec,sokolovna	↓		6:51		7:45	10:25	12:25	14:25		16:25	18:25	20:25			
901	Žatec,Kovářská	↓		⌇		⌇	⌇	⌇	⌇		⌇	⌇	⌇			
901	**Žatec,aut.nádr.**	**příj.**		**6:53**		**7:47**	**10:27**	**12:27**	**14:27**		**16:27**	**18:27**	**20:27**			
	⇨ 732 Chomutov			56 7:05			*10:35*	*12:35*	*14:35*		*16:35*	*18:35*	*20:40*			
	⇨ 733 Most			56 7:00			*10:34*	*12:34*	*14:31*		*16:34*					
	⇨ 739 Louny							*12:32*	*14:32*		*16:32*					
901	**Žatec,aut.nádr.**	**odj.**							**14:27**		**16:27**					
901	Žatec,u plynárny	↓							14:28		16:28					
901	**Žatec,žel.st.**	**příj.**							**14:29**		**16:29**					
	⇨ U13 Most								*14:38*		*16:38*					

Poznámky

⇨ spoje navazující na linku 744
↓ přípojné spoje na linku 744
\| spoj zastávkou projíždí
⌇ spoj jede po jiné trase
⚒ jede v pracovních dnech
⑥ jede v sobotu
† jede v neděli a ve státem uznávané svátky
54 nejede od 22.2. do 28.2., 1.4., od 1.7. do 31.8., 27.10. a 28.10.
56 nejede 1.4., od 1.7. do 31.8., 27.10. a 29.10.
71 jede od 1.5. do 12.9.
A pokračuje jako linka 743 do zastávky Žatec,aut.nádr.

Linka č. 562744 Blatno-Podbořany-Žatec
Všeobecné informace: , Centrální dispečink DÚK: 475 657 657, www.dopravauk.cz
Přepravu zajišťuje: Dopravní společnost ÚK, p.o., Velká Hradební 3118/48, 400 02 Ústí nad Labem, info@ds-uk.cz, www.ds-uk.cz
Na lince platí jednotný tarif a smluvní přepravní podmínky Dopravy Ústeckého kraje. Informace jsou k dispozici ve vozidlech na lince.

Děkujeme, že využíváte služeb
Dopravy Ústeckého kraje
www.dopravauk.cz

745 Žatec-Podbořany-Lubenec,Ležky

DOPRAVA ÚSTECKÉHO KRAJE

Platí od 1.2.2021 do 11.12.2021

Zóna	ZASTÁVKA		PRACOVNÍ DNY																SOBOTA + NEDĚLE				
			101 ⚒	103 ⚒	105 ⚒	107 ⚒	109 ⚒	111 ⚒	113 ⚒	115 ⚒5.4	117 ⚒	119 ⚒	121 ⚒	123 ⚒	125 ⚒	127 ⚒	129 ⚒	131 ⚒	133 ⚒	151 ⑥†	153 ⑥†	155 ⑥†	159 ⑥	157 †1.5
	↓ U13 od Most			*5:15*		*6:15*		*8:15*	*10:15*		*12:15*		*14:15*		*16:15*		*18:15*							
901	**Žatec,žel.st.**	**odj.**		**5:30**		**6:27**		**8:27**	**10:27**		**12:27**		**14:27**		**16:29**		**18:29**			**8:27**	**12:27**	**16:27**	**19:47**	
901	Žatec,u plynárny	↓		5:31		6:28		8:28	10:28		12:28		14:28		16:30		18:30			8:28	12:28	16:28	19:48	
901	**Žatec,aut.nádr.**	**příj.**		**5:32**		**6:29**		**8:29**	**10:29**		**12:29**		**14:29**		**16:31**		**18:31**			**8:29**	**12:29**	**16:29**	**19:49**	
	↓ 732 od Chomutov			*5:25*		*6:25*					5.612:25		*14:25*		*16:25*		*18:25*	*19:25*	*22:51*					
	↓ 733 od Most			*5:29*		*6:26*	5.66:55						*14:26*		*16:26*									
	↓ 739 od Louny			*5:21*		*6:26*		*8:26*	*10:26*		*12:26*		*14:26*		*16:26*		*18:26*	*19:25*						
901	**Žatec,aut.nádr.**	**odj.**	**4:36**	**5:33**		**6:33**	**6:58**	**8:33**	**10:33**		**12:33**		**14:33**		**16:33**		**18:33**	**19:33**	**22:52**	**8:33**	**12:33**	**16:33**	**19:53**	**21:48**
901	Žatec,Kovářská		4:38	5:35		6:35	7:00	8:35	10:35		12:35		14:35		16:35		18:35	19:35	22:54	8:35	12:35	16:35	19:55	21:50
901	Žatec,sokolovna		⌇	⌇		⌇	⌇	⌇	⌇		⌇		⌇		⌇		⌇	⌇	⌇	⌇	⌇	⌇	⌇	⌇
901	Žatec,Červený hrádek		4:40	5:37		6:37	7:02	8:37	10:37		12:37		14:37		16:37		18:37	19:37	22:56	8:37	12:37	16:37	19:57	21:52
901	Žatec,Radíčeves		4:45	5:42		6:42	7:07	8:42	10:42		12:42		14:42		16:42		18:42	19:42	23:00	8:42	12:42	16:42	20:02	21:56
932	Podbořany,Sýrovice		4:50	5:47		6:47	7:12	8:47	10:47		12:47		14:47		16:47		18:47	19:47	23:05	8:47	12:47	16:47	20:07	22:01
932	Podbořany,Pšov		4:52	5:49		6:49	7:14	8:49	10:49		12:49		14:49		16:49		18:49	19:49	23:06	8:49	12:49	16:49	20:09	22:02
931	Podbořany,kafilerie	↓	4:55	5:52		6:52	7:17	8:52	10:52		12:52		14:52		16:52		18:52	19:52	23:09	8:52	12:52	16:52	20:12	22:05
931	Podbořany,Žatecká	příj.	4:56	5:53		6:53	7:18	8:53	10:53		12:53		14:53		16:53		18:53	19:53	23:10	8:53	12:53	16:53	20:13	22:06
	⇨ 578 Chomutov		*5:08*	*6:08*		*6:59*							*15:08*		*17:08*		*19:08*							
931	Podbořany,Žatecká	odj.	4:56	5:53		6:53	7:18	8:53	10:53		12:53		14:53		16:53		18:53	19:53	23:10	8:53	12:53	16:53	20:13	22:06
931	Podbořany,nám.		4:57	5:54		6:54	7:19	8:54	10:54		12:54		14:54		16:54		18:54	19:54	23:11	8:54	12:54	16:54	20:14	22:07
931	Podbořany,Nádražní	↓	4:58	5:55		6:55	7:20	8:55	10:55		12:55		14:55		16:55		18:55	19:55	23:12	8:55	12:55	16:55	20:15	22:08
931	**Podbořany,aut.nádr.**	**příj.**	**4:59**	**5:56**		**6:56**	**7:21**	**8:56**	**10:56**		**12:56**		**14:56**		**16:56**		**18:56**	**19:56**	**23:13**	**8:56**	**12:56**	**16:56**	**20:16**	**22:09**
	⇨ 766 Jesenice							*9:00*			*13:00*		*15:00*		*17:00*									
	⇨ 778 Podbořanský Rohozec			*5:58*			5.47:22	*9:05*			*13:05*		5.415:05		*17:05*		*19:05*							
	↓ 578 od Chomutov			*5:55*		*6:56*				*11:55*		*13:55*	*14:55*	*15:55*	*16:55*	*17:55*	*18:55*							
	↓ 744 od Žatec									*11:56*		*13:56*		*15:56*		*17:56*								
931	**Podbořany,aut.nádr.**	**odj.**	**5:00**	**6:00**	**6:30**	**7:00**		**9:00**	**11:00**	**12:00**	**13:00**	**14:00**	**15:00**	**16:00**	**17:00**	**18:00**	**19:00**			**9:00**	**13:00**	**17:00**		
931	Podbořany,Nádražní		|	|	|	|		|	|	|	|	|	|	|	|	|	|			|	|	|		
931	Podbořany,OSP		5:02	6:02	6:32	7:02		9:02	11:02	12:02	13:02	14:02	15:02	16:02	17:02	18:02	19:02			9:02	13:02	17:02		
931	Podbořany,ČSAD		5:04	6:04	6:34	7:04		9:04	11:04	12:04	13:04	14:04	15:04	16:04	17:04	18:04	19:04			9:04	13:04	17:04		
941	**Vroutek**		**5:09**	**6:09**	**6:39**	**7:09**		**9:09**	**11:09**	**12:09**	**13:09**	**14:09**	**15:09**	**16:09**	**17:09**	**18:09**	**19:09**			**9:09**	**13:09**	**17:09**		
941	Vroutek,Karlovarská		5:11	6:11	6:41	7:11		9:11	11:11	12:11	13:11	14:11	15:11	16:11	17:11	18:11	19:11			9:11	13:11	17:11		
941	Vroutek,závod		5:12	6:12	6:42	7:12		9:12	11:12	12:12	13:12	14:12	15:12	16:12	17:12	18:12	19:12			9:12	13:12	17:12		
942	Vroutek,Vidhostice		5:14	6:14	6:44	7:14		9:14	11:14	12:14	13:14	14:14	15:14	16:14	17:14	18:14	19:14			9:14	13:14	17:14		
942	Vroutek,Lužec		5:16	6:16	6:46	7:16		9:16	11:16	12:16	13:16	14:16	15:16	16:16	17:16	18:16	19:16			9:16	13:16	17:16		
953	Lubenec,Drahonice		5:19	6:19	6:49	7:19		9:19	11:19	12:19	13:19	14:19	15:19	16:19	17:19	18:19	19:19			9:19	13:19	17:19		
953	Lubenec,Libyně		⌇	⌇	6:51	⌇		9:21	⌇	⌇	⌇	⌇	15:21	⌇	⌇	⌇	⌇			⌇	⌇	⌇		
953	**Lubenec,Podbořanská**		**5:22**	**6:22**	**6:54**	**7:22**		**9:24**	**11:22**	**12:22**	**13:22**	**14:22**	**15:24**	**16:22**	**17:22**	**18:22**	**19:22**			**9:22**	**13:22**	**17:22**		
953	Lubenec,Pražská		|		|	|		|	|	|	|	|	|	|	|	|							
953	Lubenec,závod		5:24		6:56	7:24		9:26	11:24	12:24	13:24	14:24	15:26	16:24	17:24	18:24								
953	Lubenec,Jelení	↓	|		|	|		|	|	|	|	|	|	|	|							
953	**Lubenec,Ležky**	**příj.**	**5:29**		**7:01**	**7:29**		**9:31**	**11:29**	**12:29**	**13:29**	**14:29**	**15:31**	**16:29**	**17:29**	**18:29**								

Poznámky

⇨ spoje navazující na linku 745
↓ přípojné spoje na linku 745
| spoj zastávkou projíždí
⌇ spoj jede po jiné trase
⚒ jede v pracovních dnech
⑥ jede v sobotu
† jede v neděli a ve státem uznávané svátky
1.5 nejede 2.4., 4.4., 1.5., 8.5. a od 4.7. do 5.7.
5.4 nejede od 22.2. do 28.2., 1.4., od 1.7. do 31.8., 27.10. a 28.10.
5.6 nejede 1.4., od 1.7. do 31.8., 27.10. a 29.10.

Linka č. 000000 Žatec-Podbořany-Lubenec,Ležky
Všeobecné informace: 415 214 311, Centrální dispečink DÚK: 475 657 657, www.dopravauk.cz
Přepravu zajišťuje: Autobusová doprava s.r.o. Podbořany, Dělnická 946, 44101 Podbořany, info@adpodborany.cz, adpodborany.cz
Na lince platí jednotný tarif a smluvní přepravní podmínky Dopravy Ústeckého kraje. Informace jsou k dispozici ve vozidlech na lince.

Děkujeme, že využíváte služeb Dopravy Ústeckého kraje
www.dopravauk.cz

745 Lubenec,Ležky-Podbořany-Žatec

DOPRAVA ÚSTECKÉHO KRAJE

Platí od 1.2.2021 do 11.12.2021

Zóna	ZASTÁVKA		PRACOVNÍ DNY																		SOBOTA + NEDĚLE			
			102 ⚒	104 ⚒	106 ⚒	108 ⚒	110 ⚒	112 ⚒	114 ⚒	116 ⚒54	118 ⚒	120 ⚒	122 ⚒	124 ⚒	126 ⚒	128 ⚒	130 ⚒	132 ⚒	134 ⚒	136 ⚒	152 ⑥†	154 ⑥†	156 ⑥†	158 †15
953	**Lubenec,Ležky**	**odj.**		**5:31**		**7:06**		**8:31**	**10:29**	**11:31**	**12:31**		**13:31**		**14:29**	**15:31**	**16:31**	**17:31**	**18:31**					
953	Lubenec,Jelení	|		|		|		|	|	|		|		|	|	|						
953	Lubenec,závod	|		5:35		7:10		8:35	10:33	11:35	12:35		13:35		14:33	15:35	16:35	17:35	18:35					
953	**Lubenec,Pražská**		**4:37**	**5:37**	**6:25**	**7:12**		**8:37**	**10:35**	**11:37**	**12:37**		**13:37**		**14:35**	**15:37**	**16:37**	**17:37**	**18:37**		**10:37**	**14:37**	**18:37**	
953	Lubenec,Podbořanská	|	|	|	|	|		|	|	|	|		|		|	|	|	|		|	|	|	
953	Lubenec,Libyně	⌇	⌇	⌇	6:29	⌇		⌇	10:39	⌇	⌇		⌇		14:39	⌇	⌇	⌇	⌇		⌇	⌇	⌇	
953	Lubenec,Drahonice	|	4:41	5:41	6:31	7:16		8:41	10:41	11:41	12:41		13:41		14:41	15:41	16:41	17:41	18:41		10:41	14:41	18:41	
942	Vroutek,Lužec	|	4:44	5:44	6:34	7:19		8:44	10:44	11:44	12:44		13:44		14:44	15:44	16:44	17:44	18:44		10:44	14:44	18:44	
942	Vroutek,Vidhostice	|	4:46	5:46	6:36	7:21		8:46	10:46	11:46	12:46		13:46		14:46	15:46	16:46	17:46	18:46		10:46	14:46	18:46	
941	Vroutek,závod	|	4:48	5:48	6:38	7:23		8:48	10:48	11:48	12:48		13:48		14:48	15:48	16:48	17:48	18:48		10:48	14:48	18:48	
941	Vroutek,Karlovarská	|	4:49	5:49	6:39	7:24		8:49	10:49	11:49	12:49		13:49		14:49	15:49	16:49	17:49	18:49		10:49	14:49	18:49	
941	**Vroutek**	|	**4:51**	**5:51**	**6:41**	**7:26**		**8:51**	**10:51**	**11:51**	**12:51**		**13:51**		**14:51**	**15:51**	**16:51**	**17:51**	**18:51**		**10:51**	**14:51**	**18:51**	
931	Podbořany,ČSAD	|	4:56	5:56	6:46	7:31		8:56	10:56	11:56	12:56		13:56		14:56	15:56	16:56	17:56	18:56		10:56	14:56	18:56	
931	Podbořany,OSP	|	4:58	5:58	6:48	7:33		8:58	10:58	11:58	12:58		13:58		14:58	15:58	16:58	17:58	18:58		10:58	14:58	18:58	
931	Podbořany,Nádražní	↓	4:59	5:59	6:49	7:34		8:59	10:59	11:59	12:59		13:59		14:59	15:59	16:59	17:59	18:59		10:59	14:59	18:59	
931	**Podbořany,aut.nádr.**	**příj.**	**5:00**	**6:00**	**6:50**	**7:35**		**9:00**	**11:00**	**12:00**	**13:00**		**14:00**		**15:00**	**16:00**	**17:00**	**18:00**	**19:00**		**11:00**	**15:00**	**19:00**	
	⇨ 578 Chomutov		*5:05*	*6:05*	*6:56*					*12:04*			*14:04*		*15:05*	*16:05*	*17:05*	*18:05*	*19:05*					
	⇨ 744 Žatec									*12:04*			*14:04*			*16:04*		*18:04*						
	↓ 766 od Jesenice								*11:00*						*15:00*		*17:00*		*19:00*					
	↓ 778 od Podbořanský Rohozec		*4:58*	*5:55*			54 7:58								*14:55*		54 16:55				62 10:55	62 14:55	62 18:55	
931	**Podbořany,aut.nádr.**	**odj.**	**5:00**	**6:04**	**7:00**		**8:04**	**9:04**	**11:04**		**13:04**	**13:29**		**14:34**	**15:04**		**17:04**		**19:04**	**20:57**	**11:04**	**15:04**	**19:04**	**20:57**
931	Podbořany,Nádražní	|	|	|	|		|	|	|		|	|		|	|		|		|	|	|	|	|	|	|	|	|	|	|	|
931	Podbořany,nám.	↓	|	|	|		|	|	|		|	|		|	|		|		|	|	|	|	|	|	|	|	|	|	|	|
931	Podbořany,Žatecká	příj.	5:03	6:07	7:03		8:07	9:07	11:07		13:07	13:32		14:37	15:07		17:07		19:07	21:00	11:07	15:07	19:07	21:00
	↓ 578 od Chomutov		*4:56*	*5:52*	*6:53*		*7:47*								*14:52*		*16:52*		*18:52*					
931	Podbořany,Žatecká	odj.	5:03	6:07	7:03		8:07	9:07	11:07		13:07	13:32		14:37	15:07		17:07		19:07	21:00	11:07	15:07	19:07	21:00
931	Podbořany,kafilerie	|	5:04	6:08	7:04		8:08	9:08	11:08		13:08	13:33		14:38	15:08		17:08		19:08	21:01	11:08	15:08	19:08	21:01
932	Podbořany,Pšov	|	5:07	6:11	7:07		8:11	9:11	11:11		13:11	13:36		14:41	15:11		17:11		19:11	21:04	11:11	15:11	19:11	21:04
932	Podbořany,Sýrovice	|	5:09	6:13	7:09		8:13	9:13	11:13		13:13	13:38		14:43	15:13		17:13		19:13	21:06	11:13	15:13	19:13	21:06
901	Žatec,Radíčeves	|	5:14	6:18	7:15		8:18	9:18	11:18		13:18	13:43		14:48	15:18		17:18		19:18	21:11	11:18	15:18	19:18	21:11
901	Žatec,Červený hrádek	|	5:19	6:23	7:20		8:23	9:23	11:23		13:23	13:48		14:53	15:23		17:23		19:23	21:16	11:23	15:23	19:23	21:16
901	Žatec,sokolovna	|	5:21	6:25	7:22		8:25	9:25	11:25		13:25	13:50		14:55	15:25		17:25		19:25	21:18	11:25	15:25	19:25	21:18
901	Žatec,Kovářská	↓	⌇	⌇	⌇		⌇	⌇	⌇		⌇	⌇		⌇	⌇		⌇		⌇	⌇	⌇	⌇	⌇	⌇
901	**Žatec,aut.nádr.**	**příj.**	**5:23**	**6:27**	**7:24**		**8:27**	**9:27**	**11:27**		**13:27**	**13:52**		**14:57**	**15:27**		**17:27**		**19:27**	**21:20**	**11:27**	**15:27**	**19:27**	**21:20**
	⇨ 732 Chomutov		*5:35*	*6:35*			*8:35*				*13:35*				*15:35*		*17:35*							
	⇨ 733 Most		*5:34*	*6:34*	56 7:39		*8:34*								*15:34*									
	⇨ 739 Louny		*5:32*	*6:32*	*7:32*			*9:32*	*11:32*		*13:32*				*15:32*		*17:32*							
901	**Žatec,aut.nádr.**	**odj.**	**5:23**	**6:27**	**7:26**			**9:27**	**11:27**		**13:27**				**15:27**		**17:27**				**11:27**	**15:27**	**19:27**	
901	Žatec,u plynárny	↓	5:24	6:28	7:27			9:28	11:28		13:28				15:28		17:28				11:28	15:28	19:28	
901	**Žatec,žel.st.**	**příj.**	**5:25**	**6:29**	**7:28**			**9:29**	**11:29**		**13:29**				**15:29**		**17:29**				**11:29**	**15:29**	**19:29**	
	⇨ U13 Most		*5:38*	*6:38*	*7:38*			*9:38*	*11:38*		*13:38*				*15:38*		*17:38*				*11:38*	*15:38*	*19:38*	

Poznámky

⇨ spoje navazující na linku 745
↓ přípojné spoje na linku 745
| spoj zastávkou projíždí
⌇ spoj jede po jiné trase
⚒ jede v pracovních dnech
⑥ jede v sobotu
† jede v neděli a ve státem uznávané svátky
15 nejede 2.4., 4.4., 1.5., 8.5. a od 4.7. do 5.7.
54 nejede od 22.2. do 28.2., 1.4., od 1.7. do 31.8., 27.10. a 28.10.
56 nejede 1.4., od 1.7. do 31.8., 27.10. a 29.10.
62 jede od 1.5. do 3.10.

Linka č. 000000 Lubenec,Ležky-Podbořany-Žatec
Všeobecné informace: 415 214 311, Centrální dispečink DÚK: 475 657 657, www.dopravauk.cz
Přepravu zajišťuje: Autobusová doprava s.r.o. Podbořany, Dělnická 946, 44101 Podbořany, info@adpodborany.cz, adpodborany.cz
Na lince platí jednotný tarif a smluvní přepravní podmínky Dopravy Ústeckého kraje. Informace jsou k dispozici ve vozidlech na lince.

Děkujeme, že využíváte služeb Dopravy Ústeckého kraje www.dopravauk.cz

763 Podbořany-Kryry-Kolešov

DOPRAVA ÚSTECKÉHO KRAJE

Platí od 1.2.2021 do 11.12.2021

Zóna	ZASTÁVKA		PRACOVNÍ DNY				
			101 ⚒	103 ⚒	105 ⚒	107 ⚒	109 ⚒
931	**Podbořany,aut.nádr.**	**odj.**	**5:45**	**6:35**	**12:30**	**15:30**	**17:30**
931	Podbořany,Nádražní		|	|	|	|	|
931	Podbořany,OSP		⟩	6:37	12:32	15:32	17:32
931	Podbořany,ČSAD		⟩	6:39	12:34	15:34	17:34
941	Vroutek		⟩	6:44	12:39	15:39	17:39
941	Vroutek,Kryrská		⟩	6:46	12:41	15:41	17:41
944	Kryry,sklárna		⟩	6:50	12:45	15:45	17:45
944	Kryry,nám.		⟩	6:52	12:47	15:47	17:47
936	Očihov		5:52	⟩	12:52	15:52	⟩
936	Očihov,Očihovec		5:54	⟩	12:54	15:54	⟩
948	Kryry,Strojetice		5:57	6:57	12:57	15:57	17:52
948	Kryry,Strojetice,křiž.		5:58	⟩	12:58	15:58	17:53
948	**Kryry,Běsno**		**6:01**	⟩	**13:01**	**16:01**	**17:56**
948	Kryry,Strojetice,křiž.			⟩	13:04	16:04	
947	**Kolešov**	**příj.**		**7:02**	**13:09**	**16:09**	

Poznámky

| spoj zastávkou projíždí

⟩ spoj jede po jiné trase

⚒ jede v pracovních dnech

Linka č. 562763 Podbořany-Kryry-Kolešov

Všeobecné informace: , Centrální dispečink DÚK: 475 657 657, www.dopravauk.cz

Přepravu zajišťuje: Dopravní společnost ÚK, p.o., Velká Hradební 3118/48, 400 02 Ústí nad Labem, info@ds-uk.cz, www.ds-uk.cz

Na lince platí jednotný tarif a smluvní přepravní podmínky Dopravy Ústeckého kraje. Informace jsou k dispozici ve vozidlech na lince.

Děkujeme, že využíváte služeb Dopravy Ústeckého kraje www.dopravauk.cz

763 Kolešov-Kryry-Podbořany



DOPRAVA ÚSTECKÉHO KRAJE

Platí od 1.2.2021 do 11.12.2021

Zóna	ZASTÁVKA		PRACOVNÍ DNY				
			102 ⚒	104 ⚒	106 ⚒	108 ⚒	110 ⚒
947	**Kolešov**	**odj.**			**7:08**	**13:09**	**16:10**
948	Kryry,Strojetice,křiž.				7:14	⟩	⟩
948	**Kryry,Běsno**		**5:14**	**6:04**	**7:17**	⟩	⟩
948	Kryry,Strojetice,křiž.		5:17	6:07	7:20	⟩	⟩
948	Kryry,Strojetice		5:18	6:08	7:21	13:14	16:15
936	Očihov,Očihovec		⟩	⟩	7:24	⟩	16:18
936	Očihov		⟩	⟩	7:26	⟩	16:20
944	Kryry,nám.	příj.	5:23	6:13	7:32	13:19	⟩
944	Kryry,nám.	odj.	5:23	6:18	7:35	13:19	⟩
944	Kryry,sklárna		5:25	6:20	|	13:21	⟩
941	Vroutek,Kryrská		5:29	6:24	|	13:25	⟩
941	Vroutek		5:31	6:26	7:43	13:27	⟩
931	Podbořany,ČSAD		5:36	6:31	|	13:32	⟩
931	Podbořany,OSP		5:38	6:33	|	13:34	⟩
931	Podbořany,Nádražní		5:39	6:34	7:51	13:35	16:26
931	**Podbořany,aut.nádr.**	**příj.**	**5:40**	**6:35**	**7:52**	**13:36**	**16:27**

Poznámky

| spoj zastávkou projíždí

⟩ spoj jede po jiné trase

⚒ jede v pracovních dnech

Linka č. 562763 Kolešov-Kryry-Podbořany

Všeobecné informace: , Centrální dispečink DÚK: 475 657 657, www.dopravauk.cz

Přepravu zajišťuje: Dopravní společnost ÚK, p.o., Velká Hradební 3118/48, 400 02 Ústí nad Labem, info@ds-uk.cz, www.ds-uk.cz

Na lince platí jednotný tarif a smluvní přepravní podmínky Dopravy Ústeckého kraje. Informace jsou k dispozici ve vozidlech na lince.

Děkujeme, že využíváte služeb Dopravy Ústeckého kraje www.dopravauk.cz

764 Podbořany-Velká Černoc

DOPRAVA ÚSTECKÉHO KRAJE

Platí od 1.2.2021 do 11.12.2021

Zóna	ZASTÁVKA		PRACOVNÍ DNY					
			101 ⚒	103 ⚒	111 ⚒	105 ⚒	107 ⚒	109 ⚒
	↓ 578 od Chomutov			*7:50*	*9:55*		*14:55*	*16:55*
931	**Podbořany,aut.nádr.**	**odj.**	**5:25**	**8:05**	**10:05**	**13:05**	**15:05**	**17:05**
931	Podbořany,Nádražní	↓	|	|	|	|	|	|
931	Podbořany,nám.	↓	|	|	|	|	|	|
931	Podbořany,nem.	↓	5:28	8:08	10:08	13:08	15:08	17:08
936	Očihov	↓	5:34	8:14	10:14	13:14	15:14	17:14
937	Blšany,nám.	↓	5:38	8:18	10:18	13:18	15:18	17:18
937	Blšany,Stachov	↓	5:41	8:21	10:21	13:21	15:21	17:21
935	Blšany,Soběchleby	↓	5:44	8:24	10:24	13:24	15:24	17:24
935	**Blšany,Malá Černoc**	↓	**5:49**	**8:29**	**10:29**	**13:29**	**15:29**	**17:29**
924	**Měcholupy,Velká Černoc**	**příj.**	**5:54**			**13:34**	**15:34**	

Poznámky

↓ přípojné spoje na linku 764

| spoj zastávkou projíždí

⚒ jede v pracovních dnech

Linka č. 000000 Podbořany-Velká Černoc

Všeobecné informace: 415 214 311, Centrální dispečink DÚK: 475 657 657, www.dopravauk.cz

Přepravu zajišťuje: Autobusová doprava s.r.o. Podbořany, Dělnická 946, 44101 Podbořany, info@adpodborany.cz, adpodborany.cz

Na lince platí jednotný tarif a smluvní přepravní podmínky Dopravy Ústeckého kraje. Informace jsou k dispozici ve vozidlech na lince.

Děkujeme, že využíváte služeb Dopravy Ústeckého kraje www.dopravauk.cz

764 Velká Černoc-Podbořany

DOPRAVA ÚSTECKÉHO KRAJE

Platí od 1.2.2021 do 11.12.2021

Zóna	ZASTÁVKA		PRACOVNÍ DNY						
			102 ⚒	104 ⚒	106 ⚒	108 ⚒	114 ⚒	110 ⚒	112 ⚒
924	**Měcholupy,Velká Černoc**	**odj.**		**5:55**	**7:07**			**14:25**	**16:25**
935	Blšany,Malá Černoc		4:55	6:00	7:12	8:30	10:30	14:30	16:30
935	Blšany,Soběchleby		5:00	6:05	7:17	8:35	10:35	14:35	16:35
937	Blšany,Stachov		5:03	6:08	7:20	8:38	10:38	14:38	16:38
937	Blšany,nám.		5:06	6:11	7:23	8:41	10:41	14:41	16:41
936	Očihov	příj.	5:10	6:15	7:27	8:45	10:45	14:45	16:45
936	Očihov	odj.	5:10	6:15	7:30	8:45	10:45	14:45	16:45
931	Podbořany,nem.		5:16	6:21	7:36	8:51	10:51	14:51	16:51
931	Podbořany,nám.		5:18	6:23	7:38	8:53	10:53	14:53	16:53
931	Podbořany,Nádražní		5:19	6:24	7:39	8:54	10:54	14:54	16:54
931	**Podbořany,aut.nádr.**	**příj.**	**5:20**	**6:25**	**7:40**	**8:55**	**10:55**	**14:55**	**16:55**
	⇨ 578 Chomutov				*8:05*			*15:05*	*17:05*

Poznámky

⇨ spoje navazující na linku 764

⚒ jede v pracovních dnech

Linka č. 000000 Velká Černoc-Podbořany
Všeobecné informace: 415 214 311, Centrální dispečink DÚK: 475 657 657, www.dopravauk.cz
Přepravu zajišťuje: Autobusová doprava s.r.o. Podbořany, Dělnická 946, 44101 Podbořany, info@adpodborany.cz, adpodborany.cz
Na lince platí jednotný tarif a smluvní přepravní podmínky Dopravy Ústeckého kraje. Informace jsou k dispozici ve vozidlech na lince.

Děkujeme, že využíváte služeb
Dopravy Ústeckého kraje
www.dopravauk.cz

766 Podbořany - Kryry - Jesenice



DOPRAVA ÚSTECKÉHO KRAJE

Platí od 1.2.2021 do 11.12.2021

Zóna	ZASTÁVKA		PRACOVNÍ DNY				SOBOTA + NEDĚLE			
			101 ⚒	103 ⚒	105 ⚒	107 ⚒	151 ⑥†62	153 ⑥†62	155 ⑥†62	157 ⑥†62
	↓ 578 od Chomutov				*14:55*	*16:55*	*7:57*	*11:57*	*15:57*	
	↓ 745 od Žatec		*8:56*	*12:56*	*14:56*	*16:56*				
931	**Podbořany,aut.nádr.**	**odj.**	**9:00**	**13:00**	**15:00**	**17:00**	**8:00**	**12:00**	**16:00**	**20:00**
931	Podbořany,Nádražní		|	|	|	|	|	|	|	|
931	Podbořany,OSP		9:02	13:02	15:02	17:02	8:02	12:02	16:02	20:02
931	Podbořany,ČSAD		9:04	13:04	15:04	17:04	8:04	12:04	16:04	20:04
941	Vroutek		9:09	13:09	15:09	17:09	8:09	12:09	16:09	20:09
941	Vroutek,Kryrská		9:11	13:11	15:11	17:11	8:11	12:11	16:11	20:11
944	Kryry,sklárna		9:15	13:15	15:15	17:15	8:15	12:15	16:15	20:15
944	Kryry		9:17	13:17	15:17	17:17	8:17	12:17	16:17	20:17
944	Kryry,Železniční		9:18	13:18	15:18	17:18	8:18	12:18	16:18	20:18
945	Petrohrad,Černčice,škola		9:23	13:23	15:23	17:23	8:23	12:23	16:23	20:23
945	Petrohrad,Černčice		9:24	13:24	15:24	17:24	8:24	12:24	16:24	20:24
945	Petrohrad		9:26	13:26	15:26	17:26	8:26	12:26	16:26	20:26
954	Jesenice,Chotěšov		9:30	13:30	15:30	17:30	8:30	12:30	16:30	20:30
954	Jesenice,,nám.		9:35	13:35	15:35	17:35	8:35	12:35	16:35	20:35
954	**Jesenice,žel.st.**	**příj.**	**9:36**	**13:36**	**15:36**	**17:36**	**8:36**	**12:36**	**16:36**	**20:36**
	⇨ U57 Rakovník			*13:46*	*15:45*	*17:45*	*8:40*		*16:44*	*20:58*

Poznámky

⇨ spoje navazující na linku 766
↓ přípojné spoje na linku 766
| spoj zastávkou projíždí
⚒ jede v pracovních dnech
⑥ jede v sobotu
† jede v neděli a ve státem uznávané svátky
62 jede od 1.5. do 3.10.

Linka č. 562766 Podbořany - Kryry - Jesenice
Všeobecné informace: , Centrální dispečink DÚK: 475 657 657, www.dopravauk.cz
Přepravu zajišťuje: Autobusová doprava s.r.o. Podbořany, Dělnická 946, 44101 Podbořany, info@ds-uk.cz, www.ds-uk.cz
Na lince platí jednotný tarif a smluvní přepravní podmínky Dopravy Ústeckého kraje. Informace jsou k dispozici ve vozidlech na lince.

Děkujeme, že využíváte služeb Dopravy Ústeckého kraje www.dopravauk.cz





766 Jesenice - Kryry - Podbořany



DOPRAVA ÚSTECKÉHO KRAJE

Platí od 1.2.2021 do 11.12.2021

Zóna	ZASTÁVKA		PRACOVNÍ DNY				SOBOTA + NEDĚLE			
			102 ⚒	104 ⚒	106 ⚒	108 ⚒	152 ⑥†62	154 ⑥†62	156 ⑥†62	158 ⑥†62
954	**Jesenice,žel.st.**	**odj.**	**10:24**	**14:24**	**16:24**	**18:24**	**9:24**	**13:24**	**17:24**	**20:38**
954	Jesenice,,nám.		10:25	14:25	16:25	18:25	9:25	13:25	17:25	20:39
954	Jesenice,Chotěšov		10:30	14:30	16:30	18:30	9:30	13:30	17:30	20:44
945	Petrohrad		10:34	14:34	16:34	18:34	9:34	13:34	17:34	20:48
945	Petrohrad,Černčice		10:36	14:36	16:36	18:36	9:36	13:36	17:36	20:50
945	Petrohrad,Černčice,škola		10:37	14:37	16:37	18:37	9:37	13:37	17:37	20:51
944	Kryry,Železniční		10:42	14:42	16:42	18:42	9:42	13:42	17:42	20:56
944	Kryry		10:43	14:43	16:43	18:43	9:43	13:43	17:43	20:57
944	Kryry,sklárna		10:45	14:45	16:45	18:45	9:45	13:45	17:45	20:59
941	Vroutek,Kryrská		10:49	14:49	16:49	18:49	9:49	13:49	17:49	21:03
941	Vroutek		10:51	14:51	16:51	18:51	9:51	13:51	17:51	21:05
931	Podbořany,ČSAD		10:56	14:56	16:56	18:56	9:56	13:56	17:56	21:10
931	Podbořany,OSP		10:58	14:58	16:58	18:58	9:58	13:58	17:58	21:12
931	Podbořany,Nádražní	↓	10:59	14:59	16:59	18:59	9:59	13:59	17:59	21:13
931	**Podbořany,aut.nádr.**	**příj.**	**11:00**	**15:00**	**17:00**	**19:00**	**10:00**	**14:00**	**18:00**	**21:14**
	⇨ 578 Chomutov			*15:05*	*17:05*	*19:05*	*10:07*	*14:07*	*18:07*	
	⇨ 745 Žatec		*11:04*	*15:04*	*17:04*	*19:04*				

Poznámky

⇨ spoje navazující na linku 766
↓ přípojné spoje na linku 766
⚒ jede v pracovních dnech
⑥ jede v sobotu
† jede v neděli a ve státem uznávané svátky
62 jede od 1.5. do 3.10.

Linka č. 562766 Jesenice - Kryry - Podbořany
Všeobecné informace: , Centrální dispečink DÚK: 475 657 657, www.dopravauk.cz
Přepravu zajišťuje: Autobusová doprava s.r.o. Podbořany, Dělnická 946, 44101 Podbořany, info@ds-uk.cz, www.ds-uk.cz
Na lince platí jednotný tarif a smluvní přepravní podmínky Dopravy Ústeckého kraje. Informace jsou k dispozici ve vozidlech na lince.



Děkujeme, že využíváte služeb
Dopravy Ústeckého kraje
www.dopravauk.cz



767 Podbořany-Valeč



DOPRAVA ÚSTECKÉHO KRAJE

Platí od 1.2.2021 do 11.12.2021

Zóna	ZASTÁVKA		PRACOVNÍ DNY		
			101 ⚒	103 ⚒	105 ⚒
931	**Podbořany,aut.nádr.**	**odj.**	**7:01**	**13:40**	**15:50**
931	Podbořany,Nádražní		|	|	|
931	Podbořany,OSP		|	13:42	15:52
931	Podbořany,ČSAD		|	13:44	15:54
941	Vroutek		7:09	13:49	15:59
941	Vroutek,líheň		⟩	13:52	⟩
943	Nepomyšl,Dvérce,záv.		⟩	13:54	⟩
941	Vroutek,Skytaly,rozc.1.0 Dětaň		⟩	13:57	⟩
942	Vroutek,Vrbička		⟩	14:01	⟩
941	Vroutek,Karlovarská		|	⟩	16:01
942	Vroutek,Vesce,rozc.		7:13	⟩	16:07
942	Vroutek,Mlýnce		7:15	⟩	16:09
942	Vroutek,Skytaly		7:18	⟩	16:12
946	**Valeč**	**příj.**	**7:23**	**14:05**	**16:17**

Poznámky

| spoj zastávkou projíždí

⟩ spoj jede po jiné trase

⚒ jede v pracovních dnech

Linka č. 562767 Podbořany-Valeč
Všeobecné informace: , Centrální dispečink DÚK: 475 657 657, www.dopravauk.cz
Přepravu zajišťuje: Dopravní společnost ÚK, p.o., Velká Hradební 3118/48, 400 02 Ústí nad Labem, info@ds-uk.cz, www.ds-uk.cz
Na lince platí jednotný tarif a smluvní přepravní podmínky Dopravy Ústeckého kraje. Informace jsou k dispozici ve vozidlech na lince.

Děkujeme, že využíváte služeb
Dopravy Ústeckého kraje
www.dopravauk.cz





767 Valeč-Podbořany



DOPRAVA ÚSTECKÉHO KRAJE

Platí od 1.2.2021 do 11.12.2021

Zóna	ZASTÁVKA		PRACOVNÍ DNY		
			102 ⚒	104 ⚒	106 ⚒
946	**Valeč**	**odj.**	**7:23**	**14:05**	**16:17**
942	Vroutek,Skytaly		⟆	14:10	⟆
942	Vroutek,Mlýnce		⟆	14:13	⟆
942	Vroutek,Vesce,rozc.		⟆	14:15	⟆
941	Vroutek,Karlovarská		⟆	14:21	⟆
942	Vroutek,Vrbička		7:27	⟆	16:21
941	Vroutek,Skytaly,rozc.1.0 Dětaň		7:31	⟆	16:25
943	Nepomyšl,Dvérce,záv.		7:34	⟆	16:28
941	Vroutek,líheň		7:36	⟆	16:30
941	Vroutek		7:39	14:23	16:33
931	Podbořany,ČSAD		7:44	14:28	16:38
931	Podbořany,OSP		7:46	14:30	16:40
931	Podbořany,Nádražní		7:47	14:31	16:41
931	**Podbořany,aut.nádr.**	**příj.**	**7:48**	**14:32**	**16:42**

Poznámky

⟆ spoj jede po jiné trase

⚒ jede v pracovních dnech

Linka č. 562767 Valeč-Podbořany

Všeobecné informace: , Centrální dispečink DÚK: 475 657 657, www.dopravauk.cz

Přepravu zajišťuje: Dopravní společnost ÚK, p.o., Velká Hradební 3118/48, 400 02 Ústí nad Labem, info@ds-uk.cz, www.ds-uk.cz

Na lince platí jednotný tarif a smluvní přepravní podmínky Dopravy Ústeckého kraje. Informace jsou k dispozici ve vozidlech na lince.

Děkujeme, že využíváte služeb Dopravy Ústeckého kraje www.dopravauk.cz





768 Podbořany-Nepomyšl-Podbořanský Rohozec

DOPRAVA ÚSTECKÉHO KRAJE

Platí od 1.2.2021 do 11.12.2021

Zóna	ZASTÁVKA		PRACOVNÍ DNY												SOBOTA + NEDĚLE		
			101 ⚒	103 ⚒	105 ⚒	107 ⚒ 54	109 ⚒	111 ⚒	113 ⚒	115 ⚒ 44	117 ⚒ 54	119 ⚒ 54	121 ⚒	123 ⚒	151 ⑥†62	153 ⑥†62	155 ⑥†62
931	**Podbořany,aut.nádr.**	**odj.**	**4:58**	**5:58**	**6:26**	**7:22**	**9:05**	**13:05**	**14:05**	**15:05**	**15:05**	**16:05**	**17:05**	**19:05**	**10:05**	**14:05**	**18:05**
931	Podbořany,Nádražní	↓	|	|	|	|	|	|	|	|	|	|	|	|	|	|	|
931	Podbořany,OSP	↓	5:00	6:00	6:28	7:24	9:07	13:07	14:07	15:07	⌇	16:07	17:07	19:07	10:07	14:07	18:07
931	Podbořany,nám.	↓	⌇	⌇	⌇	⌇	⌇	⌇	⌇	⌇	|	⌇	⌇	⌇	⌇	⌇	⌇
931	Podbořany,Žatecká	↓	⌇	⌇	⌇	⌇	⌇	⌇	⌇	⌇	15:08	⌇	⌇	⌇	⌇	⌇	⌇
933	Krásný Dvůr,Vysoké Třebušice	↓	⌇	⌇	⌇	⌇	⌇	⌇	⌇	⌇	15:12	⌇	⌇	⌇	⌇	⌇	⌇
933	Krásný Dvůr	↓	⌇	⌇	⌇	⌇	⌇	⌇	⌇	⌇	15:15	⌇	⌇	⌇	⌇	⌇	⌇
931	Podbořany,Hlubany,záv.	↓	5:02	6:02	6:30	7:26	9:09	13:09	14:09	15:09	⌇	16:09	17:09	19:09	10:09	14:09	18:09
931	Podbořany,Buškovice	↓	5:04	6:04	6:32	|	9:11	13:11	14:11	15:11	15:20	16:11	17:11	19:11	10:11	14:11	18:11
943	**Nepomyšl**	**příj.**	**5:11**	**6:11**	**6:39**	**7:35**	**9:18**	**13:18**	**14:18**	**15:18**	**15:27**	**16:18**	**17:18**	**19:18**	**10:18**	**14:18**	**18:18**
943	**Nepomyšl**	**odj.**	**5:11**		**6:39**		**9:19**	**13:19**	**14:18**	**15:19**	**15:28**	**16:18**	**17:19**	**19:18**	**10:18**	**14:18**	**18:18**
943	Nepomyšl,Dvérecká	↓	5:12		⌇		⌇	⌇	14:19	⌇	⌇	16:19	⌇	⌇	⌇	⌇	⌇
943	**Nepomyšl,Dvérce**	↓	**5:15**		⌇		⌇	⌇	**14:22**	⌇	⌇	**16:22**	⌇	⌇	⌇	⌇	⌇
943	Nepomyšl,Dvérce,záv.	↓	5:17		⌇		⌇	⌇	14:24	⌇	⌇		⌇	⌇	⌇	⌇	⌇
941	Vroutek,líheň	↓	5:19		⌇		⌇	⌇	14:26	⌇	⌇		⌇	⌇	⌇	⌇	⌇
941	**Vroutek**	↓	**5:22**		⌇		⌇	⌇	**14:29**	⌇	⌇		⌇	⌇	⌇	⌇	⌇
941	Vroutek,líheň	↓	5:25		⌇		⌇	⌇		⌇	⌇		⌇	⌇	⌇	⌇	⌇
943	Nepomyšl,Dvérce,záv.	↓	5:27		⌇		⌇	⌇		⌇	⌇		⌇	⌇	⌇	⌇	⌇
943	Nepomyšl,Dvérce	↓	5:29		⌇		⌇	⌇		⌇	⌇		⌇	⌇	⌇	⌇	⌇
943	Nepomyšl,kostel	↓	5:31		|		|	|		|	|		|	|	|	|	|
949	**Podbořanský Rohozec**	**příj.**	**5:36**		**6:45**		**9:25**	**13:25**		**15:25**	**15:34**		**17:25**	**19:24**	**10:24**	**14:24**	**18:24**

Poznámky

| spoj zastávkou projíždí
⌇ spoj jede po jiné trase
⚒ jede v pracovních dnech
⑥ jede v sobotu
† jede v neděli a ve státem uznávané svátky
44 jede od 22.2. do 28.2., 1.4., od 1.7. do 31.8., 27.10. a 29.10.
54 nejede od 22.2. do 28.2., 1.4., od 1.7. do 31.8., 27.10. a 28.10.
62 jede od 1.5. do 3.10.

Linka č. 000000 Podbořany-Nepomyšl-Podbořanský Rohozec
Všeobecné informace: 415 214 311, Centrální dispečink DÚK: 475 657 657, www.dopravauk.cz
Přepravu zajišťuje: Autobusová doprava s.r.o. Podbořany, Dělnická 946, 44101 Podbořany, info@adpodborany.cz, adpodborany.cz
Na lince platí jednotný tarif a smluvní přepravní podmínky Dopravy Ústeckého kraje. Informace jsou k dispozici ve vozidlech na lince.

Děkujeme, že využíváte služeb Dopravy Ústeckého kraje www.dopravauk.cz

768 Podbořanský Rohozec-Nepomyšl-Podbořany

DOPRAVA ÚSTECKÉHO KRAJE

Platí od 1.2.2021 do 11.12.2021

Zóna	ZASTÁVKA		PRACOVNÍ DNY											SOBOTA + NEDĚLE		
			102 ⚒	104 ⚒	106 ⚒	108 ⚒	110 ⚒54	112 ⚒	114 ⚒	116 ⚒	118 ⚒	120 ⚒54	122 ⚒	152 ⑥†62	154 ⑥†62	156 ⑥†62
949	**Podbořanský Rohozec**	**odj.**	**4:39**	**5:36**		**6:46**		**9:35**	**13:35**		**15:35**		**17:35**	**10:36**	**14:36**	**18:36**
943	Nepomyšl,kostel		|	|		6:51		|	|		|		|	|	|
943	**Nepomyšl,Dvérce**		⌇	⌇		⌇		⌇	⌇		⌇		⌇	⌇	⌇	⌇
943	Nepomyšl,Dvérce,záv.		⌇	⌇		⌇		⌇	⌇		⌇		⌇	⌇	⌇	⌇
941	Vroutek,líheň		⌇	⌇		⌇		⌇	⌇		⌇		⌇	⌇	⌇	⌇
941	**Vroutek**		⌇	⌇		⌇		⌇	⌇	**14:30**	⌇		⌇	⌇	⌇	⌇
941	Vroutek,líheň		⌇	⌇		⌇		⌇	⌇	14:33	⌇		⌇	⌇	⌇	⌇
943	Nepomyšl,Dvérce,záv.		⌇	⌇		⌇		⌇	⌇	14:35	⌇		⌇	⌇	⌇	⌇
943	**Nepomyšl,Dvérce**		⌇	⌇		**6:55**		⌇	⌇	**14:37**	⌇	**16:37**	⌇	⌇	⌇	⌇
943	Nepomyšl,Dvérecká		⌇	⌇		6:58		⌇	⌇	14:40	⌇	16:40	⌇	⌇	⌇	⌇
943	**Nepomyšl**	**příj.**	**4:45**	**5:42**		**6:59**		**9:41**	**13:41**	**14:41**	**15:41**	**16:41**	**17:41**	**10:42**	**14:42**	**18:42**
943	**Nepomyšl**	**odj.**	**4:45**	**5:42**	**6:12**	**7:02**	**7:36**	**9:42**	**13:42**	**14:42**	**15:42**	**16:42**	**17:42**	**10:42**	**14:42**	**18:42**
931	Podbořany,Buškovice		4:52	5:49	6:19	7:09	7:43	9:49	13:49	14:49	15:49	16:49	17:49	10:49	14:49	18:49
931	Podbořany,Hlubany,záv.		4:54	5:51	6:21	7:11	⌇	9:51	13:51	14:51	15:51	16:51	17:51	10:51	14:51	18:51
933	Krásný Dvůr		⌇	⌇	⌇	⌇	7:48	⌇	⌇	⌇	⌇	⌇	⌇	⌇	⌇	⌇
933	Krásný Dvůr,Vysoké Třebušice		⌇	⌇	⌇	⌇	7:51	⌇	⌇	⌇	⌇	⌇	⌇	⌇	⌇	⌇
931	Podbořany,Žatecká		⌇	⌇	⌇	⌇	7:55	⌇	⌇	⌇	⌇	⌇	⌇	⌇	⌇	⌇
931	Podbořany,nám.		⌇	⌇	⌇	⌇	7:56	⌇	⌇	⌇	⌇	⌇	⌇	⌇	⌇	⌇
931	Podbořany,OSP		4:56	5:53	6:23	7:13	⌇	9:53	13:53	14:53	15:53	16:53	17:53	10:53	14:53	18:53
931	Podbořany,Nádražní		4:57	5:54	6:24	7:14	7:57	9:54	13:54	14:54	15:54	16:54	17:54	10:54	14:54	18:54
931	**Podbořany,aut.nádr.**	**příj.**	**4:58**	**5:55**	**6:25**	**7:15**	**7:58**	**9:55**	**13:55**	**14:55**	**15:55**	**16:55**	**17:55**	**10:55**	**14:55**	**18:55**

Poznámky

| spoj zastávkou projíždí
⌇ spoj jede po jiné trase
⚒ jede v pracovních dnech
⑥ jede v sobotu
† jede v neděli a ve státem uznávané svátky
54 nejede od 22.2. do 28.2., 1.4., od 1.7. do 31.8., 27.10. a 28.10.
62 jede od 1.5. do 3.10.

Linka č. 000000 Podbořanský Rohozec-Nepomyšl-Podbořany
Všeobecné informace: 415 214 311, Centrální dispečink DÚK: 475 657 657, www.dopravauk.cz
Přepravu zajišťuje: Autobusová doprava s.r.o. Podbořany, Dělnická 946, 44101 Podbořany, info@adpodborany.cz, adpodborany.cz
Na lince platí jednotný tarif a smluvní přepravní podmínky Dopravy Ústeckého kraje. Informace jsou k dispozici ve vozidlech na lince.

Děkujeme, že využíváte služeb Dopravy Ústeckého kraje
www.dopravauk.cz

PŘÍLOHA 1

VYMEZENÍ LINEK A SPOJŮ

ČÁST 1A

JÍZDNÍ ŘÁDY

OBLAST

Teplicko

481 Krupka,Bohosudov-Proboštov-Teplice-Žim

DOPRAVA ÚSTECKÉHO KRAJE

Doprava Ústeckého kraje

~~Platí od 25.5.2020~~
Platí od 13.12.2020

Linka 582481: Přepravu zajišťuje: Dopravní společnost ÚK, p.o.,Velká Hradební 3118/48,400 02 Ústí nad Labem

PRACOVNÍ DNY

Číslo spoje:	101	103	105	105	107	107	109	111	113	115	117	119	119	121	121	123	123	125	125	127	127	129	129
Zóna Zastávka	⚒ ♿	⚒ ♿	⚒ ♿	⚒ ♿	⚒ 55 ♿	⚒ 55 ♿	⚒ ♿	⚒ ♿	⚒ ♿	⚒ ♿	⚒ ♿	⚒ ♿	⚒ ♿	⚒ ♿	⚒ ♿	⚒ ♿	⚒ ♿	⚒ ♿	⚒ ♿	⚒ ♿	⚒ 31 ♿	⚒ ♿	⚒ 31 ♿
421 Proboštov,Přítkov		**5:30**	~~6:29~~	**6:29**			**8:59**					~~14:29~~	**14:29**	~~15:29~~	**15:29**	~~16:29~~	**16:29**	~~17:30~~	**17:30**	~~18:35~~	**18:35**		
421 Proboštov		|	|	|			|	**11:00**				|	|	|	|	|	|	|	|	|	|
421 Proboštov,Přítkovská		5:32	~~6:31~~	6:31			9:01	11:01				~~14:31~~	14:31	~~15:31~~	15:31	~~16:31~~	16:31	~~17:32~~	17:32	~~18:37~~	18:37		
421 Proboštov,nám.		5:33	~~6:32~~	6:32			9:02	11:02				~~14:32~~	14:32	~~15:32~~	15:32	~~16:32~~	16:32	~~17:33~~	17:33	~~18:38~~	18:38		
421 Proboštov,škola		5:34	~~6:33~~	6:33			9:03	11:03				~~14:33~~	14:33	~~15:33~~	15:33	~~16:33~~	16:33	~~17:34~~	17:34	~~18:39~~	18:39		
421 Proboštov,teplárna		5:35	~~6:34~~	6:34			9:04	11:04				~~14:34~~	14:34	~~15:34~~	15:34	~~16:34~~	16:34	~~17:35~~	17:35	~~18:40~~	18:40		
421 Novosedlice,škola		5:36	~~6:35~~	6:35			9:05	11:05				~~14:35~~	14:35	~~15:35~~	15:35	~~16:35~~	16:35	~~17:36~~	17:36	~~18:41~~	18:41		
421 Novosedlice,pošta		5:37	~~6:37~~	6:37			9:07	11:07				~~14:37~~	14:37	~~15:37~~	15:37	~~16:37~~	16:37	~~17:37~~	17:37	~~18:42~~	18:42		
421 Novosedlice,Míru		5:38	~~6:38~~	6:38			9:08	11:08				~~14:38~~	14:38	~~15:38~~	15:38	~~16:38~~	16:38	~~17:38~~	17:38	~~18:43~~	18:43		
401 Teplice,Novosedlická		5:40	~~6:40~~	6:40			9:10	11:10				~~14:40~~	14:40	~~15:40~~	15:40	~~16:40~~	16:40	~~17:40~~	17:40	~~18:45~~	18:45		
401 Teplice,Mánesovo nám.		5:42	~~6:42~~	6:42			9:12	11:12				~~14:42~~	14:42	~~15:42~~	15:42	~~16:42~~	16:42	~~17:42~~	17:42	~~18:47~~	18:47		
401 Teplice,Hlavní nádraží		**5:45**	~~6:45~~	**6:45**	~~6:50~~	**6:50**	**9:15**	**11:15**	**12:55**	**13:35**		~~14:45~~	**14:45**	~~15:45~~	**15:45**	~~16:45~~	**16:45**	~~17:45~~	**17:45**	~~18:50~~	**18:50**		
⇨ *U51 Klášterec nad Ohří*														*15:59*	*16:00*			*17:59*	*18:00*				
⇨ *U51 Ústí n.L.*														*15:59*	*15:59*			*17:59*	*17:59*				
⇨ *R15 Cheb*			*7:00*	*7:00*								*15:00*	*15:00*			*17:00*	*17:00*			*19:00*	*19:00*		
⇨ *R15 Praha*		*5:59*	*6:59*	*6:59*												*16:59*	*16:59*			*18:59*	*18:59*		
401 Teplice,Hotel de Saxe		5:47	~~6:47~~	6:47	~~6:52~~	6:52	9:17	11:17	12:57	13:37		~~14:47~~	14:47	~~15:47~~	15:47	~~16:47~~	16:47	~~17:47~~	17:47	~~18:52~~	18:52		
401 Teplice,divadlo		5:49	~~6:50~~	6:50	~~6:55~~	6:55	9:20	11:20	13:00	13:40		~~14:50~~	14:50	~~15:50~~	15:50	~~16:50~~	16:50	~~17:49~~	17:49	~~18:54~~	18:54		
401 Teplice,Pražská		5:51	~~6:52~~	6:52	~~6:57~~	6:57	9:22	11:22	13:02	13:42		~~14:52~~	14:52	~~15:52~~	15:52	~~16:52~~	16:52	~~17:51~~	17:51	~~18:56~~	18:56		
401 Teplice,Prosetice,plynárny		5:52	~~6:53~~	6:53	~~6:58~~	6:58	9:23	11:23	13:03	13:43		~~14:53~~	14:53	~~15:53~~	15:53	~~16:53~~	16:53	~~17:52~~	17:52	~~18:57~~	18:57		
401 Bystřany,hřbitov		5:53	~~6:55~~	6:55	⌇	⌇	9:25	11:25	13:05	13:45		~~14:55~~	14:55	~~15:55~~	15:55	~~16:55~~	16:55	~~17:53~~	17:53	~~18:58~~	18:58		
458 Bystřany,Máchovy sady		**5:55**	~~6:57~~	**6:57**	⌇	⌇	**9:27**	**11:27**	**13:07**	**13:47**		~~14:57~~	**14:57**	~~15:57~~	**15:57**	~~16:57~~	**16:57**	~~17:55~~	**17:55**	~~19:00~~	**19:00**		
458 Bystřany,Nové Dvory		5:57	~~6:59~~	6:59	~~7:02~~	7:02		11:29	13:09	13:49		~~14:59~~	14:59	~~15:59~~	15:59	~~16:59~~	16:59	~~17:57~~	17:57	~~19:02~~	19:02		
451 Rtyně n.Bílinou,Velvěty,Kozlíky host.		5:59	~~7:01~~	7:01	~~7:04~~	7:04		11:31	13:11	13:51		~~15:01~~	15:01	~~16:01~~	16:01	~~17:01~~	17:01	~~17:59~~	17:59	~~19:04~~	19:04		
451 Rtyně n.Bílinou,Velvěty,Kozlíky		6:00	~~7:02~~	7:02	~~7:05~~	7:05		11:32	13:12	13:52		~~15:02~~	15:02	~~16:02~~	16:02	~~17:02~~	17:02	~~18:00~~	18:00	~~19:05~~	19:05		
451 Rtyně n.Bílinou,Velvěty,záv.	**5:31**	**6:01**	~~7:03~~	**7:03**	~~7:06~~	**7:06**		**11:33**	**13:13**	**13:53**		~~15:03~~	**15:03**	~~16:03~~	**16:03**	~~17:03~~	**17:03**	~~18:01~~	**18:01**	~~19:06~~	**19:06**	~~21:36~~	**21:36**
451 Rtyně n.Bílinou,Velvěty	5:32	6:02	~~7:04~~	7:04	~~7:07~~	7:07			13:14	13:54		~~15:04~~	15:04	~~16:04~~	16:04	~~17:04~~	17:04	~~18:02~~	18:02	~~19:07~~	19:07	~~21:37~~	21:37
451 Rtyně n.Bílinou,Sezemice	⌇	⌇	~~7:06~~	7:06	⌇	⌇			13:16	⌇		~~15:06~~	15:06	⌇	⌇	~~17:06~~	17:06	⌇	⌇	⌇	⌇	⌇	⌇
451 Rtyně n.Bílinou,Velvěty	⌇	⌇	~~7:08~~	7:08	⌇	⌇			13:18	⌇		~~15:08~~	15:08	⌇	⌇	~~17:08~~	17:08	⌇	⌇	⌇	⌇	⌇	⌇
451 Rtyně n.Bílinou	**5:35**	**6:05**	~~7:11~~	**7:11**	~~7:10~~	**7:10**			**13:21**	**13:57**	**14:31**	~~15:11~~	**15:11**	~~16:07~~	**16:07**	~~17:11~~	**17:11**	~~18:05~~	**18:05**	~~19:10~~	**19:10**	~~21:40~~	**21:40**
451 Rtyně n.Bílinou,kostel	⌇	⌇	~~7:12~~	7:12	⌇	⌇			⌇	⌇	14:32	⌇	⌇	⌇	⌇	⌇	⌇	⌇	⌇	⌇	⌇	⌇	⌇
451 Rtyně n.Bílinou,Malhostice	⌇	⌇	~~7:17~~	7:17	⌇	⌇			⌇	⌇	14:37	⌇	⌇	⌇	⌇	⌇	⌇	⌇	⌇	⌇	⌇	⌇	⌇
112 Řehlovice **příj.**	⌇	⌇	~~7:22~~	7:22	⌇	⌇			⌇	⌇	14:42	⌇	⌇	⌇	⌇	⌇	⌇	⌇	⌇	⌇	⌇	⌇	⌇
112 Řehlovice **odj.**	⌇	⌇	~~7:25~~	7:25	⌇	⌇			⌇	⌇	14:42	⌇	⌇	⌇	⌇	⌇	⌇	⌇	⌇	⌇	⌇	⌇	⌇
112 Řehlovice,Brozánky,rozc.	⌇	⌇	~~7:27~~	7:27	⌇	⌇			⌇	⌇	14:44	⌇	⌇	⌇	⌇	⌇	⌇	⌇	⌇	⌇	⌇	⌇	⌇
451 Rtyně n.Bílinou	⌇	⌇	~~7:31~~	**7:31**	⌇	⌇			⌇	⌇	**14:48**	⌇	⌇	⌇	⌇	⌇	⌇	⌇	⌇	⌇	⌇	⌇	⌇
452 Žalany,škola	5:37	6:07	~~7:33~~	7:33	~~7:12~~	7:12			13:23	13:59		~~15:13~~	15:13	~~16:09~~	16:09	~~17:13~~	17:13	~~18:07~~	18:07	~~19:12~~	19:12	~~21:42~~	21:42
452 Žalany	5:38	6:09	~~7:35~~	7:35	~~7:14~~	7:14			13:25	14:01		~~15:15~~	15:15	~~16:11~~	16:11	~~17:14~~	17:14	~~18:08~~	18:08	~~19:13~~	19:13	~~21:43~~	21:43
452 Žalany,Lelov	⌇	⌇	⌇	⌇	⌇	⌇			13:27	⌇		~~15:17~~	15:17	⌇	⌇	~~17:16~~	17:16	⌇	⌇	⌇	⌇	⌇	⌇
453 Bořislav,obchod	5:41	⌇	~~7:38~~	7:38	⌇	⌇			13:30	⌇		~~15:20~~	15:20	⌇	⌇	~~17:19~~	17:19	~~18:11~~	18:11	~~19:16~~	19:16	~~21:46~~	21:46
453 Bořislav	**5:42**	**6:12**	~~7:39~~	**7:39**	~~7:17~~	**7:17**			**13:31**	**14:04**		~~15:21~~	**15:21**	~~16:14~~	**16:14**	~~17:20~~	**17:20**	~~18:12~~	**18:12**	~~19:17~~	**19:17**	~~21:47~~	**21:47**
453 Bořislav,obchod		6:13			~~7:18~~	7:18				14:05				~~16:15~~	16:15								
453 Bořislav,školka		6:14			~~7:19~~	7:19				14:06				~~16:16~~	16:16								
454 Žim,žel.zast.		6:18			~~7:23~~	7:23				14:10				~~16:20~~	16:20								
454 Žim		**6:19**			~~7:24~~	**7:24**				**14:11**				~~16:21~~	**16:21**								
Délka spoje 25.5.2020 [km]	*6,200*	*21,500*	*31,300*		*16,000*		*9,500*	*11,200*	*15,600*	*16,000*	*10,700*	*21,100*		*21,500*		*21,100*		*18,400*		*18,400*		*6,200*	
Délka spoje 13.12.2020 [km]	*6,200*	*21,500*		*31,300*		*16,000*	*9,500*	*11,200*	*15,600*	*16,000*	*10,700*		*21,100*		*21,500*		*21,100*		*18,400*		*18,400*		*6,200*

SOBOTA + NEDĚLE

Číslo spoje:	151	151	153	153
Zóna Zastávka	⑥† ♿	⑥† 25 ♿	⑥† ♿	⑥† 24 ♿
421 Proboštov,Přítkov				
421 Proboštov				
421 Proboštov,Přítkovská				
421 Proboštov,nám.				
421 Proboštov,škola				
421 Proboštov,teplárna				
421 Novosedlice,škola				
421 Novosedlice,pošta				
421 Novosedlice,Míru				
401 Teplice,Novosedlická				
401 Teplice,Mánesovo nám.				
401 Teplice,Hlavní nádraží				
⇨ *U51 Klášterec nad Ohří*				
⇨ *U51 Ústí n.L.*				
⇨ *R15 Cheb*				
⇨ *R15 Praha*				
401 Teplice,Hotel de Saxe				
401 Teplice,divadlo				
401 Teplice,Pražská				
401 Teplice,Prosetice,plynárny				
401 Bystřany,hřbitov				
458 Bystřany,Máchovy sady				
458 Bystřany,Nové Dvory				
451 Rtyně n.Bílinou,Velvěty,Kozlíky host.				
451 Rtyně n.Bílinou,Velvěty,Kozlíky				
451 Rtyně n.Bílinou,Velvěty,záv.	~~5:39~~	**5:39**	~~21:39~~	**21:39**
451 Rtyně n.Bílinou,Velvěty	5:40	5:40	~~21:40~~	21:40
451 Rtyně n.Bílinou,Sezemice	⌇	⌇	⌇	⌇
451 Rtyně n.Bílinou,Velvěty	⌇	⌇	⌇	⌇
451 Rtyně n.Bílinou	~~5:43~~	**5:43**	~~21:43~~	**21:43**
451 Rtyně n.Bílinou,kostel	⌇	⌇	⌇	⌇
451 Rtyně n.Bílinou,Malhostice	⌇	⌇	⌇	⌇
112 Řehlovice **příj.**	⌇	⌇	⌇	⌇
112 Řehlovice **odj.**	⌇	⌇	⌇	⌇
112 Řehlovice,Brozánky,rozc.	⌇	⌇	⌇	⌇
451 Rtyně n.Bílinou	⌇	⌇	⌇	⌇
452 Žalany,škola	~~5:45~~	5:45	~~21:45~~	21:45
452 Žalany	~~5:46~~	5:46	~~21:46~~	21:46
452 Žalany,Lelov	⌇	⌇	⌇	⌇
453 Bořislav,obchod	~~5:49~~	5:49	~~21:49~~	21:49
453 Bořislav	~~5:50~~	**5:50**	~~21:50~~	**21:50**
453 Bořislav,obchod				
453 Bořislav,školka				
454 Žim,žel.zast.				
454 Žim				
Délka spoje 25.5.2020 [km]	*6,200*		*6,200*	
Délka spoje 13.12.2020 [km]		*6,200*		*6,200*

257,100
257,100

Vysvětlivky: Databáze (101, 201), Databáze (101, 201)

- | spoj zastávkou projíždí
- ⌇ spoj jede po jiné trase
- ⇨ spoje navazující na linku 481
- ♿ odjezdy zpravidla zajišťuje nízkopodlažní vozidlo
- ⚒ jede v pracovních dnech
- ⑥ jede v sobotu
- † jede v neděli a ve státem uznávané svátky
- 24 nejede 24.12.
- 25 nejede 25.12. a 1.1.
- 31 nejede 31.12.
- 55 nejede od 1.7. do 31.8. a od 29.10. do 30.10.
- 55 nejede od 23.12. do 3.1., 29.1., od 8.3. do 14.3., 1.4., od 1.7. do 31.8. a od 27.10. do 29.10.

481 Žim-Teplice-Proboštov-Krupka,Bohosudov

DOPRAVA ÚSTECKÉHO KRAJE

Doprava Ústeckého kraje

~~Platí od 25.5.2020~~
Platí od 13.12.2020

Linka 582481: Přepravu zajišťuje: Dopravní společnost ÚK, p.o.,Velká Hradební 3118/48,400 02 Ústí nad Labem

PRACOVNÍ DNY

SOBOTA + NEDĚLE

Číslo spoje:	102	104	104	106	106	108	108	110	110	112	112	114	114	116	116	118	118	120	122	124	124	126	126	128	128	130	130	132	132	134	134	152	152	154	154
Zóna Zastávka	⚒ ♿	⚒ ♿	⚒ ♿	⚒ 5 5 ♿	⚒ 5 5 ♿	⚒ 4 5 ♿	⚒ 4 5 ♿	⚒ 5 5 ♿	⚒ 5 5 ♿	⚒ ♿	⚒ ♿	⚒ ♿	⚒ ♿	⚒ ♿	⚒ ♿	⚒ ♿	⚒ ♿	⚒ ♿	⚒ ♿	⚒ ♿	⚒ ♿	⚒ ♿	⚒ ♿	⚒ ♿	⚒ ♿	⚒ ♿	⚒ ♿	⚒ ♿	⚒ 3 1 ♿	⚒ ♿	⚒ 3 1 ♿	⑥† ♿	⑥† 2 5 ♿	⑥† ♿	⑥† 2 4 ♿
454 Žim	**5:01**			~~6:27~~	**6:27**	~~6:27~~	**6:27**	~~7:26~~	**7:26**									**14:14**				~~16:34~~	**16:34**												
454 Žim,žel.zast.	5:02			~~6:28~~	6:28	~~6:28~~	6:28	~~7:27~~	7:27									14:15				~~16:35~~	16:35												
453 Bořislav,školka	5:06			~~6:32~~	6:32	~~6:32~~	6:32	~~7:31~~	7:31									14:19				~~16:39~~	16:39												
453 Bořislav,obchod	5:07			~~6:33~~	6:33	~~6:33~~	6:33	~~7:32~~	7:32									14:20				~~16:40~~	16:40												
453 Bořislav	**5:08**	~~6:10~~	**6:10**	~~6:34~~	**6:34**	~~6:34~~	**6:34**	~~7:33~~	**7:33**			~~8:10~~	**8:10**			~~13:36~~	**13:36**	**14:21**		~~15:40~~	**15:40**	~~16:41~~	**16:41**	~~17:38~~	**17:38**	~~18:28~~	**18:28**	~~19:18~~	**19:18**	~~21:58~~	**21:58**	~~6:05~~	**6:05**	~~21:58~~	**21:58**
452 Žalany,Lelov	5:10	⌇	⌇	⌇	⌇	~~6:37~~	6:37	~~7:36~~	7:36			⌇	⌇			⌇	⌇	⌇		⌇	⌇	⌇	⌇	⌇	⌇	⌇	⌇	⌇	⌇	⌇	⌇	⌇	⌇	⌇	⌇
452 Žalany	5:12	~~6:13~~	6:13	~~6:37~~	6:37	~~6:39~~	6:39	~~7:38~~	7:38			~~8:13~~	8:13			~~13:39~~	13:39	14:24		~~15:43~~	15:43	~~16:44~~	16:44	~~17:41~~	17:41	~~18:31~~	18:31	~~19:21~~	19:21	~~22:01~~	22:01	~~6:08~~	6:08	~~22:01~~	22:01
452 Žalany,škola **přij.**	5:13	~~6:14~~	6:14	~~6:38~~	6:38	~~6:40~~	6:40	~~7:39~~	7:39			~~8:14~~	8:14			~~13:40~~	13:40	14:25		~~15:44~~	15:44	~~16:45~~	16:45	~~17:42~~	17:42	~~18:32~~	18:32	~~19:22~~	19:22	~~22:02~~	22:02	~~6:09~~	6:09	~~22:02~~	22:02
452 Žalany,škola **odj.**	5:13	~~6:14~~	6:14	~~6:40~~	6:40	~~6:40~~	6:40	~~7:42~~	7:42			~~8:14~~	8:14			~~13:40~~	13:40	14:27		~~15:44~~	15:44	~~16:45~~	16:45	~~17:42~~	17:42	~~18:32~~	18:32	~~19:22~~	19:22	~~22:02~~	22:02	~~6:09~~	6:09	~~22:02~~	22:02
451 Rtyně n.Bílinou	**5:15**	~~6:17~~	**6:17**	~~6:43~~	**6:43**	~~6:43~~	**6:43**	~~7:45~~	**7:45**			~~8:17~~	**8:17**			~~13:43~~	**13:43**	**14:30**	**14:48**	~~15:47~~	**15:47**	~~16:48~~	**16:48**	~~17:44~~	**17:44**	~~18:34~~	**18:34**	~~19:24~~	**19:24**	~~22:04~~	**22:04**	~~6:11~~	**6:11**	~~22:04~~	**22:04**
⇨ *U5 Most*				*6:50*	*6:50*			*7:50*	*7:50*							*13:50*	*13:50*	*14:50*						*17:50*	*17:50*	*18:50*	3 1 *18:50*								
⇨ *U5 Ústí n.L.*					*7:04*			*8:04*	*8:04*								*14:04*			*16:04*	*16:04*	*17:04*	*17:04*	*18:04*	*18:04*									
451 Rtyně n.Bílinou,Velvěty	5:18	⌇	⌇	~~6:46~~	6:46	~~6:46~~	6:46	⌇	⌇			⌇	⌇			~~13:46~~	13:46		14:51	⌇	⌇	⌇	⌇	⌇	⌇	⌇	⌇	⌇	⌇	⌇	⌇	⌇	⌇	⌇	⌇
451 Rtyně n.Bílinou,Sezemice	5:20	⌇	⌇	~~6:48~~	6:48	~~6:48~~	6:48	⌇	⌇			⌇	⌇			~~13:48~~	13:48		14:53	⌇	⌇	⌇	⌇	⌇	⌇	⌇	⌇	⌇	⌇	⌇	⌇	⌇	⌇	⌇	⌇
451 Rtyně n.Bílinou,Velvěty	5:22	~~6:20~~	6:20	~~6:50~~	6:50	~~6:50~~	6:50	~~7:48~~	7:48			~~8:20~~	8:20			~~13:50~~	13:50		14:55	~~15:50~~	15:50	~~16:51~~	16:51	~~17:47~~	17:47	~~18:37~~	18:37	~~19:27~~	19:27	~~22:07~~	22:07	~~6:14~~	6:14	~~22:07~~	22:07
451 Rtyně n.Bílinou,Velvěty,záv.	5:23	~~6:21~~	6:21	~~6:51~~	6:51	~~6:51~~	6:51	~~7:49~~	7:49			~~8:21~~	8:21			~~13:51~~	13:51		14:56	~~15:51~~	15:51	~~16:52~~	16:52	~~17:48~~	17:48	~~18:38~~	18:38	~~19:28~~	19:28	~~22:08~~	22:08	~~6:15~~	6:15	~~22:08~~	22:08
451 Rtyně n.Bílinou,Velvěty,Kozlíky	**5:24**	~~6:22~~	**6:22**	~~6:52~~	**6:52**	~~6:52~~	**6:52**			~~7:32~~	**7:32**	~~8:22~~	**8:22**			~~13:52~~	**13:52**		**14:57**	~~15:52~~	**15:52**	~~16:53~~	**16:53**	~~17:49~~	**17:49**	~~18:39~~	**18:39**	~~19:29~~	**19:29**							
451 Rtyně n.Bílinou,Velvěty,Kozlíky host.	5:25	~~6:23~~	6:23	~~6:53~~	6:53	~~6:53~~	6:53			~~7:33~~	7:33	~~8:23~~	8:23			~~13:53~~	13:53		14:58	~~15:53~~	15:53	~~16:54~~	16:54	~~17:50~~	17:50	~~18:40~~	18:40	~~19:30~~	19:30							
458 Bystřany,Nové Dvory	5:27	~~6:25~~	6:25	~~6:55~~	6:55	~~6:55~~	6:55			~~7:35~~	7:35	~~8:25~~	8:25			~~13:55~~	13:55		15:00	~~15:55~~	15:55	~~16:56~~	16:56	~~17:52~~	17:52	~~18:42~~	18:42	~~19:32~~	19:32							
458 Bystřany,Máchovy sady	**5:29**	~~6:28~~	**6:28**	~~6:58~~	**6:58**	~~6:58~~	**6:58**			~~7:38~~	**7:38**	~~8:28~~	**8:28**	~~10:28~~	**10:28**	~~13:58~~	**13:58**		**15:03**	~~15:58~~	**15:58**	~~16:59~~	**16:59**	~~17:54~~	**17:54**	~~18:44~~	**18:44**	~~19:34~~	**19:34**							
401 Bystřany,hřbitov	5:31	~~6:30~~	6:30	~~7:00~~	7:00	~~7:00~~	7:00			~~7:40~~	7:40	~~8:30~~	8:30	~~10:30~~	10:30	~~14:00~~	14:00		15:05	~~16:00~~	16:00	~~17:01~~	17:01	~~17:56~~	17:56	~~18:46~~	18:46	~~19:36~~	19:36							
401 Teplice,Prosetice,plynárny	5:32	~~6:31~~	6:31	~~7:01~~	7:01	~~7:01~~	7:01			~~7:41~~	7:41	~~8:31~~	8:31	~~10:31~~	10:31	~~14:01~~	14:01		15:06	~~16:01~~	16:01	~~17:02~~	17:02	~~17:57~~	17:57	~~18:47~~	18:47	~~19:37~~	19:37							
401 Teplice,Pražská	5:33	~~6:33~~	6:33	~~7:03~~	7:03	~~7:03~~	7:03			~~7:43~~	7:43	~~8:33~~	8:33	~~10:33~~	10:33	~~14:03~~	14:03		15:08	~~16:03~~	16:03	~~17:03~~	17:03	~~17:58~~	17:58	~~18:48~~	18:48	~~19:38~~	19:38							
401 Teplice,divadlo	5:35	~~6:35~~	6:35	~~7:05~~	7:05	~~7:05~~	7:05			~~7:45~~	7:45	~~8:35~~	8:35	~~10:35~~	10:35	~~14:05~~	14:05		15:10	~~16:05~~	16:05	~~17:05~~	17:05	~~18:00~~	18:00	~~18:50~~	18:50	~~19:40~~	19:40							
401 Teplice,Hotel de Saxe	5:37	~~6:37~~	6:37	~~7:07~~	7:07	~~7:07~~	7:07			~~7:47~~	7:47	~~8:37~~	8:37	~~10:37~~	10:37	~~14:07~~	14:07		15:12	~~16:07~~	16:07	~~17:07~~	17:07	~~18:02~~	18:02	~~18:52~~	18:52	~~19:42~~	19:42							
401 Teplice,Hlavní nádraží	**5:40**	~~6:40~~	**6:40**	~~7:10~~	**7:10**	~~7:10~~	**7:10**			~~7:50~~	**7:50**	~~8:40~~	**8:40**	~~10:40~~	**10:40**	~~14:10~~	**14:10**		**15:15**	~~16:10~~	**16:10**	~~17:10~~	**17:10**	~~18:05~~	**18:05**	~~18:55~~	**18:55**	~~19:45~~	**19:45**							
⇨ *U51 Klášterec nad Ohří*										*7:59*	*8:00*																								
⇨ *U51 Ústí n.L.*										*8:01*	*8:01*																								
⇨ *R15 Cheb*		*7:00*	*7:00*									*9:00*	*9:00*	*11:00*	*11:00*																				
⇨ *R15 Praha*	*5:59*	*6:59*	*6:59*									*8:59*	*8:59*	*10:59*	*10:59*																				
401 Teplice,Mánesovo nám.	5:42	~~6:42~~	6:42	~~7:12~~	7:12	~~7:12~~	7:12					~~8:42~~	8:42	~~10:42~~	10:42	~~14:12~~	14:12		15:17	~~16:12~~	16:12	~~17:12~~	17:12	~~18:07~~	18:07										
401 Teplice,Novosedlická	5:44	~~6:44~~	6:44	~~7:14~~	7:14	~~7:14~~	7:14					~~8:44~~	8:44	~~10:44~~	10:44	~~14:14~~	14:14		15:19	~~16:14~~	16:14	~~17:14~~	17:14	~~18:09~~	18:09										
421 Novosedlice,Míru	5:45	~~6:45~~	6:45	~~7:15~~	7:15	~~7:15~~	7:15					~~8:45~~	8:45	~~10:45~~	10:45	~~14:15~~	14:15		15:20	~~16:15~~	16:15	~~17:15~~	17:15	~~18:10~~	18:10										
421 Novosedlice,pošta	5:46	~~6:46~~	6:46	~~7:16~~	7:16	~~7:16~~	7:16					~~8:46~~	8:46	~~10:46~~	10:46	~~14:16~~	14:16		15:21	~~16:16~~	16:16	~~17:16~~	17:16	~~18:11~~	18:11										
421 Novosedlice,škola	5:47	~~6:47~~	6:47	~~7:17~~	7:17	~~7:17~~	7:17					~~8:47~~	8:47	~~10:47~~	10:47	~~14:17~~	14:17		15:22	~~16:17~~	16:17	~~17:17~~	17:17	~~18:12~~	18:12										
421 Proboštov,teplárna	5:48	~~6:48~~	6:48	~~7:18~~	7:18	~~7:18~~	7:18					~~8:48~~	8:48	~~10:48~~	10:48	~~14:18~~	14:18		15:23	~~16:18~~	16:18	~~17:18~~	17:18	~~18:13~~	18:13										
421 Proboštov,škola	5:49	~~6:49~~	6:49	~~7:19~~	7:19	~~7:19~~	7:19					~~8:49~~	8:49	~~10:49~~	10:49	~~14:19~~	14:19		15:24	~~16:19~~	16:19	~~17:19~~	17:19	~~18:14~~	18:14										
421 Proboštov,nám.	5:50	~~6:50~~	6:50	~~7:20~~	7:20	~~7:20~~	7:20					~~8:50~~	8:50	~~10:50~~	10:50	~~14:20~~	14:20		15:25	~~16:20~~	16:20	~~17:20~~	17:20	~~18:15~~	18:15										
421 Proboštov,Přítkovská	5:51	~~6:51~~	6:51	~~7:21~~	7:21	~~7:21~~	7:21					~~8:51~~	8:51	~~10:51~~	10:51	~~14:21~~	14:21		15:26	~~16:21~~	16:21	~~17:21~~	17:21	~~18:16~~	18:16										
421 Proboštov	**5:52**	~~6:52~~	**6:52**	~~7:22~~	**7:22**	~~7:22~~	**7:22**					~~8:52~~	**8:52**	~~10:52~~	**10:52**	~~14:22~~	**14:22**		**15:27**	~~16:22~~	**16:22**	~~17:22~~	**17:22**	~~18:17~~	**18:17**										
421 Proboštov,Přítkov		~~6:53~~	**6:53**	~~7:23~~	**7:23**	~~7:23~~	**7:23**					~~8:53~~	**8:53**			~~14:23~~	**14:23**		**15:28**	~~16:23~~	**16:23**	~~17:23~~	**17:23**	~~18:18~~	**18:18**										
431 Krupka,Vrchoslav,Hor.nám.				~~7:27~~	7:27																														
431 Krupka,škola				~~7:29~~	7:29																														
431 Krupka,U plovárny				~~7:30~~	7:30																														
431 Krupka,Bohosudov,MěÚ				~~7:31~~	**7:31**																														
Délka spoje 25.5.2020 [km]	*23,400*	*18,100*		*27,300*		*24,400*		*9,800*		*6,800*		*18,100*		*8,500*		*20,300*		*7,000*	*16,900*	*18,100*		*21,700*		*18,100*		*12,700*		*12,700*		*5,700*		*5,700*		*5,700*		281,000
Délka spoje 13.12.2020 [km]	*23,400*		*18,100*		*27,300*		*24,400*		*9,800*		*6,800*		*18,100*		*8,500*		*20,300*	*7,000*	*16,900*		*18,100*		*21,700*		*18,100*		*12,700*		*12,700*		*5,700*		*5,700*		281,000

Vysvětlivky: Databáze (101, 201), Databáze (101, 201)

- ⌇ spoj jede po jiné trase
- ⇨ spoje navazující na linku 481
- ♿ odjezdy zpravidla zajišťuje nízkopodlažní vozidlo
- ⚒ jede v pracovních dnech
- ⑥ jede v sobotu
- † jede v neděli a ve státem uznávané svátky
- 2 4 nejede 24.12.
- 2 5 nejede 25.12. a 1.1.
- 3 1 nejede 31.12.
- 4 5 jede od 1.7. do 31.8. a od 29.10. do 30.10.
- 4 5 jede od 23.12. do 3.1., 29.1., od 8.3. do 14.3., 1.4., od 1.7. do 31.8. a od 27.10. do 29.10.
- 5 5 nejede od 1.7. do 31.8. a od 29.10. do 30.10.
- 5 5 nejede od 23.12. do 3.1., 29.1., od 8.3. do 14.3., 1.4., od 1.7. do 31.8. a od 27.10. do 29.10.

482 Proboštov,Přítkov-Teplice-Kostomlaty p. Milešovkou

DOPRAVA ÚSTECKÉHO KRAJE

Doprava Ústeckého kraje

~~Platí od 25.5.2020~~
Platí od 13.12.2020

Linka 582482: Přepravu zajišťuje: Dopravní společnost ÚK, p.o.,Velká Hradební 3118/48,400 02 Ústí nad Labem

PRACOVNÍ DNY

Číslo spoje:	101	103	105	107	109	111	113	115	117	121	123	125	127	129	129	131	131	133	133	135	135
Zóna Zastávka	⚒ ♿	⚒ ♿	⚒ ♿	⚒ ♿	⚒ ♿	⚒ ♿	⚒ ♿	⚒ ♿	⚒ ♿	⚒ ♿	⚒ ♿	⚒ ♿	⚒ ♿	⚒ ♿	⚒ 3.1 ♿	⚒ ♿	⚒ 3.1 ♿	⚒ ♿	⚒ 3.1 ♿	⚒ ♿	⚒ 3.1 ♿
421 Proboštov,Přítkov				6:59	7:59			12:59					18:00					~~21:07~~	21:07		
421 Proboštov		5:01	6:00	|	|	10:00	12:00	|	14:00	15:00	16:00	17:01	|	~~19:06~~	19:06	~~20:08~~	20:08	¦	|	~~22:31~~	22:31
421 Proboštov,Přítkovská	5:02	6:01	7:01	8:01	10:01	12:01	13:01	14:01	15:01	16:01	17:02	18:02	~~19:07~~	19:07	~~20:09~~	20:09	~~21:09~~	21:09	~~22:32~~	22:32	
421 Proboštov,nám.	5:03	6:02	7:02	8:02	10:02	12:02	13:02	14:02	15:02	16:02	17:03	18:03	~~19:08~~	19:08	~~20:10~~	20:10	~~21:10~~	21:10	~~22:33~~	22:33	
421 Proboštov,škola	5:04	6:03	7:03	8:03	10:03	12:03	13:03	14:03	15:03	16:03	17:04	18:04	~~19:09~~	19:09	~~20:11~~	20:11	~~21:11~~	21:11	~~22:34~~	22:34	
421 Proboštov,teplárna	5:05	6:04	7:04	8:04	10:04	12:04	13:04	14:04	15:04	16:04	17:05	18:05	~~19:10~~	19:10	~~20:12~~	20:12	~~21:12~~	21:12	~~22:35~~	22:35	
421 Novosedlice,škola	5:06	6:05	7:05	8:05	10:05	12:05	13:05	14:05	15:05	16:05	17:06	18:06	~~19:11~~	19:11	~~20:13~~	20:13	~~21:13~~	21:13	~~22:36~~	22:36	
421 Novosedlice,pošta	5:07	6:07	7:07	8:07	10:07	12:07	13:07	14:07	15:07	16:07	17:07	18:07	~~19:12~~	19:12	~~20:14~~	20:14	~~21:14~~	21:14	~~22:37~~	22:37	
421 Novosedlice,Míru	5:08	6:08	7:08	8:08	10:08	12:08	13:08	14:08	15:08	16:08	17:08	18:08	~~19:13~~	19:13	~~20:15~~	20:15	~~21:15~~	21:15	~~22:38~~	22:38	
401 Teplice,Novosedlická	5:10	6:10	7:10	8:10	10:10	12:10	13:10	14:10	15:10	16:10	17:10	18:10	~~19:15~~	19:15	~~20:17~~	20:17	~~21:17~~	21:17	~~22:40~~	22:40	
401 Teplice,Mánesovo nám.	5:12	6:12	7:12	8:12	10:12	12:12	13:12	14:12	15:12	16:12	17:12	18:12	~~19:17~~	19:17	~~20:18~~	20:18	~~21:18~~	21:18	~~22:41~~	22:41	
401 Teplice,Hlavní nádraží příj.		**5:15**	**6:15**	**7:15**	**8:15**	**10:15**	**12:15**	**13:15**	**14:15**	**15:15**	**16:15**	**17:15**	**18:15**	~~19:20~~	**19:20**	~~20:20~~	**20:20**	~~21:20~~	**21:20**	~~22:43~~	**22:43**
401 Teplice,Hlavní nádraží odj.	**5:00**	**5:15**	**6:15**	**7:15**	**8:15**	**10:15**	**12:15**	**13:15**	**14:15**	**15:15**	**16:15**	**17:15**	**18:15**	~~19:20~~	**19:20**	~~20:20~~	**20:20**	~~21:20~~	**21:20**	~~22:45~~	**22:45**
401 Teplice,Hotel de Saxe	5:02	5:17	6:17	7:17	8:17	10:17	12:17	13:17	14:17	15:17	16:17	17:17	18:17	~~19:22~~	19:22	~~20:21~~	20:21	~~21:21~~	21:21	~~22:46~~	22:46
401 Teplice,divadlo	5:04	5:19	6:20	7:20	8:20	10:20	12:20	13:20	14:20	15:20	16:20	17:19	18:19	~~19:24~~	19:24	~~20:23~~	20:23	~~21:23~~	21:23	~~22:48~~	22:48
401 Teplice,Pražská	5:06	5:21	6:22	7:22	8:22	10:22	12:22	13:22	14:22	15:22	16:22	17:21	18:21	~~19:26~~	19:26	~~20:25~~	20:25	~~21:25~~	21:25	~~22:50~~	22:50
401 Teplice,Prosetice,plynárny	5:07	5:22	6:23	7:23	8:23	10:23	12:23	13:23	14:23	15:23	16:23	17:22	18:22	~~19:27~~	19:27	~~20:26~~	20:26	~~21:26~~	21:26	~~22:51~~	22:51
401 Bystřany,hřbitov	⟩	⟩	⟩	⟩	⟩	⟩	⟩	⟩	⟩	⟩	⟩	⟩	⟩	⟩	⟩	~~20:27~~	20:27	⟩	⟩	~~22:52~~	22:52
458 Bystřany,Máchovy sady	⟩	⟩	⟩	⟩	⟩	⟩	⟩	⟩	⟩	⟩	⟩	⟩	⟩	⟩	⟩	~~20:29~~	20:29	⟩	⟩	~~22:54~~	22:54
458 Bystřany,žel.přejezd	5:09	5:24	6:25	7:25	8:25	10:25	12:25	13:25	14:25	15:25	16:25	17:24	18:24	~~19:29~~	19:29	⟩	⟩	~~21:28~~	21:28	⟩	⟩
458 Bystřany,Domov důchodců	5:10	5:25	6:27	7:27	8:27	10:27	12:27	13:27	14:27	15:27	16:27	17:25	18:25	~~19:30~~	19:30	⟩	⟩	~~21:29~~	21:29	⟩	⟩
458 Bystřany,škola	**5:11**	**5:26**	**6:28**	**7:28**	**8:28**	**10:28**	**12:28**	**13:28**	**14:28**	**15:28**	**16:28**	**17:26**	**18:26**	~~19:31~~	**19:31**	~~20:32~~	**20:32**	~~21:30~~	**21:30**	~~22:57~~	**22:57**
458 Bystřany,Úpořiny,host.	5:12	5:27	6:29	7:29	8:29	10:29	12:29	13:29	14:29	15:29	16:29	17:27	18:27	~~19:32~~	19:32			~~21:31~~	21:31		
458 Bystřany,Úpořiny,has.zbroj.	5:13	5:28	6:30	7:30	8:30	10:30	12:30	13:30	14:30	15:30	16:30	17:28	18:28	~~19:33~~	19:33			~~21:32~~	21:32		
458 Bystřany,Úpořiny	5:14	5:29	6:31	7:31	8:31	10:31	12:31	13:31	14:31	15:31	16:31	17:29	18:29	~~19:34~~	19:34			~~21:33~~	21:33		
451 Rtyně n.Bílinou,Velvěty,Kozlíky	⟩	**5:30**	⟩	**7:32**	⟩	⟩	⟩	⟩	⟩	⟩	⟩	⟩	**18:30**	⟩	⟩			~~21:34~~	**21:34**		
451 Rtyně n.Bílinou,Velvěty,záv.	⟩	**5:31**	⟩		⟩	⟩	⟩	⟩	⟩	⟩	⟩	⟩	**18:31**	⟩	⟩			~~21:35~~	**21:35**		
458 Bystřany,Úpořiny,rozc.	5:15		6:32		8:32	10:32	12:32	13:32	14:32	15:32	16:32	17:30		~~19:35~~	19:35						
455 Bžany,Lbín	5:18		6:35		8:35	10:35	12:35	13:35	14:35	15:35	16:35	17:33		~~19:38~~	19:38						
455 Bžany,Lysec	5:19		6:36		8:36	10:36	12:36	13:36	14:36	15:36	16:36	17:34		~~19:39~~	19:39						
455 Bžany,Hradiště	5:21		6:38		8:38	10:38	12:38	13:38	14:38	15:38	16:38	17:36		~~19:41~~	19:41						
455 Bžany,Hradiště,rozc.	5:22		6:39		8:39	10:39	12:39	13:39	14:39	15:39	16:39	17:37		~~19:42~~	19:42						
455 Bžany	5:23		6:40		8:40	10:40	12:40	13:40	14:40	15:40	16:40	17:38		~~19:43~~	19:43						
455 Bžany,Mošnov	5:25		6:42		8:42	10:42	12:42	13:42	14:42	15:42	16:42	17:40		~~19:45~~	19:45						
455 Bžany,Lhenice	5:27		6:44		8:44	10:44	12:44	13:44	14:44	15:44	16:44	17:42		~~19:47~~	19:47						
456 Kostomlaty p.Milešovkou,garáže	5:29		6:46		8:46	10:46	12:46	13:46	14:46	15:46	16:46	17:44		~~19:49~~	19:49						
456 Kostomlaty p.Milešovkou,ObÚ	5:30		6:47		8:47	10:47	12:47	13:47	14:47	15:47	16:47	17:45		~~19:50~~	19:50						
456 Kostomlaty p.Milešovkou,nám.	**5:31**		**6:48**		**8:48**	**10:48**	**12:48**	**13:48**	**14:48**	**15:48**	**16:48**	**17:46**		~~19:51~~	**19:51**						
⇨ *506 Měrunice*			*7:06*		*9:06*	*11:06*	*13:06*		*15:06*	*16:06*	*17:06*	*18:06*									
Délka spoje 25.5.2020 [km]	*16,000*	*11,100*	*20,500*	*11,900*	*21,500*	*20,500*	*20,500*	*21,500*	*20,500*	*20,500*	*20,500*	*20,500*	*12,100*	*20,500*		*10,000*		*12,100*		*10,000*	
Délka spoje 13.12.2020 [km]	*16,000*	*11,100*	*20,500*	*11,900*	*21,500*	*20,500*	*20,500*	*21,500*	*20,500*	*20,500*	*20,500*	*20,500*	*12,100*		*20,500*		*10,000*		*12,100*		*10,000*

SOBOTA + NEDĚLE

Číslo spoje:	151	151	153	153	155	157	159	161	163	165	167	169	171	171	173	173	175	175	177	177	179	179
Zastávka	⑥† ♿	⑥†2.5 ♿	⑥† ♿	⑥†2.5 ♿	⑥† ♿	⑥† ♿	⑥† ♿	⑥† ♿	⑥† ♿	⑥† ♿	⑥† ♿	⑥† ♿	⑥† ♿	⑥†2.4 ♿	⑥† ♿	⑥†2.4 ♿	⑥† ♿	⑥†2.4 ♿	⑥† ♿	⑥†2.4 ♿	⑥† ♿	⑥†2.4 ♿
421 Proboštov,Přítkov	~~5:07~~	5:07			7:07	9:05		11:05	13:05		15:05	17:05			~~19:07~~	19:07			~~21:07~~	21:07		
421 Proboštov	¦	|	~~6:08~~	6:13	|	|	10:06	|	|	14:06	|	|	~~18:03~~	18:03	¦	|	~~20:08~~	20:08	¦	|	~~22:31~~	22:31
421 Proboštov,Přítkovská	5:09	5:09	~~6:09~~	6:14	7:09	9:07	10:07	11:07	13:07	14:07	15:07	17:07	~~18:04~~	18:04	~~19:09~~	19:09	~~20:09~~	20:09	~~21:09~~	21:09	~~22:32~~	22:32
421 Proboštov,nám.	5:10	5:10	~~6:10~~	6:15	7:10	9:08	10:08	11:08	13:08	14:08	15:08	17:08	~~18:05~~	18:05	~~19:10~~	19:10	~~20:10~~	20:10	~~21:10~~	21:10	~~22:33~~	22:33
421 Proboštov,škola	5:11	5:11	~~6:11~~	6:16	7:11	9:09	10:09	11:09	13:09	14:09	15:09	17:09	~~18:06~~	18:06	~~19:11~~	19:11	~~20:11~~	20:11	~~21:11~~	21:11	~~22:34~~	22:34
421 Proboštov,teplárna	5:12	5:12	~~6:12~~	6:17	7:12	9:10	10:10	11:10	13:10	14:10	15:10	17:10	~~18:07~~	18:07	~~19:12~~	19:12	~~20:12~~	20:12	~~21:12~~	21:12	~~22:35~~	22:35
421 Novosedlice,škola	5:13	5:13	~~6:13~~	6:18	7:13	9:11	10:11	11:11	13:11	14:11	15:11	17:11	~~18:08~~	18:08	~~19:13~~	19:13	~~20:13~~	20:13	~~21:13~~	21:13	~~22:36~~	22:36
421 Novosedlice,pošta	5:14	5:14	~~6:14~~	6:19	7:14	9:12	10:12	11:12	13:12	14:12	15:12	17:12	~~18:09~~	18:09	~~19:14~~	19:14	~~20:14~~	20:14	~~21:14~~	21:14	~~22:37~~	22:37
421 Novosedlice,Míru	5:15	5:15	~~6:15~~	6:20	7:15	9:13	10:13	11:13	13:13	14:13	15:13	17:13	~~18:10~~	18:10	~~19:15~~	19:15	~~20:15~~	20:15	~~21:15~~	21:15	~~22:38~~	22:38
401 Teplice,Novosedlická	5:17	5:17	~~6:17~~	6:22	7:17	9:15	10:15	11:15	13:15	14:15	15:15	17:15	~~18:12~~	18:12	~~19:17~~	19:17	~~20:17~~	20:17	~~21:17~~	21:17	~~22:40~~	22:40
401 Teplice,Mánesovo nám.	5:18	5:18	~~6:18~~	6:23	7:18	9:17	10:17	11:17	13:17	14:17	15:17	17:17	~~18:13~~	18:13	~~19:18~~	19:18	~~20:18~~	20:18	~~21:18~~	21:18	~~22:41~~	22:41
401 Teplice,Hlavní nádraží příj.	~~5:20~~	**5:20**	~~6:20~~	**6:25**	**7:20**	**9:20**	**10:20**	**11:20**	**13:20**	**14:20**	**15:20**	**17:20**	~~18:15~~	**18:15**	~~19:20~~	**19:20**	~~20:20~~	**20:20**	~~21:20~~	**21:20**	~~22:43~~	**22:43**
401 Teplice,Hlavní nádraží odj.	~~5:20~~	**5:20**	~~6:20~~	**6:25**		**9:20**		**11:20**	**13:20**		**15:20**	**17:20**	~~18:15~~	**18:15**					~~21:20~~	**21:20**	~~22:45~~	**22:45**
401 Teplice,Hotel de Saxe	~~5:21~~	5:21	~~6:21~~	6:26		9:22		11:22	13:22		15:22	17:22	~~18:16~~	18:16					~~21:21~~	21:21	~~22:46~~	22:46
401 Teplice,divadlo	~~5:23~~	5:23	~~6:23~~	6:28		9:24		11:24	13:24		15:24	17:24	~~18:18~~	18:18					~~21:23~~	21:23	~~22:48~~	22:48
401 Teplice,Pražská	~~5:25~~	5:25	~~6:25~~	6:30		9:26		11:26	13:26		15:26	17:26	~~18:20~~	18:20					~~21:25~~	21:25	~~22:50~~	22:50
401 Teplice,Prosetice,plynárny	~~5:26~~	5:26	~~6:26~~	6:31		9:27		11:27	13:27		15:27	17:27	~~18:21~~	18:21					~~21:26~~	21:26	~~22:51~~	22:51
401 Bystřany,hřbitov	~~5:27~~	5:27	⟩	⟩		9:28		⟩	13:28		⟩	17:28	⟩	⟩					~~21:27~~	21:27	~~22:52~~	22:52
458 Bystřany,Máchovy sady	~~5:29~~	5:29	⟩	⟩		9:30		⟩	13:30		⟩	17:30	⟩	⟩					~~21:29~~	21:29	~~22:54~~	22:54
458 Bystřany,žel.přejezd	~~5:31~~	5:31	~~6:28~~	6:33		9:32		11:29	13:32		15:29	17:32	~~18:23~~	18:23					~~21:31~~	21:31	⟩	⟩
458 Bystřany,Domov důchodců	~~5:32~~	5:32	~~6:29~~	6:34		9:33		11:30	13:33		15:30	17:33	~~18:24~~	18:24					~~21:32~~	21:32	⟩	⟩
458 Bystřany,škola	~~5:33~~	**5:33**	~~6:30~~	**6:35**		**9:34**		**11:31**	**13:34**		**15:31**	**17:34**	~~18:25~~	**18:25**					~~21:33~~	**21:33**	~~22:57~~	**22:57**
458 Bystřany,Úpořiny,host.	~~5:34~~	5:34	~~6:31~~	6:36		9:35		11:32	13:35		15:32	17:35	~~18:26~~	18:26					~~21:34~~	21:34		
458 Bystřany,Úpořiny,has.zbroj.	~~5:35~~	5:35	~~6:32~~	6:37		9:36		11:33	13:36		15:33	17:36	~~18:27~~	18:27					~~21:35~~	21:35		
458 Bystřany,Úpořiny	~~5:36~~	5:36	~~6:33~~	6:38		9:37		11:34	13:37		15:34	17:37	~~18:28~~	18:28					~~21:36~~	21:36		
451 Rtyně n.Bílinou,Velvěty,Kozlíky	~~5:37~~	**5:37**	⟩	⟩		**9:38**		⟩	**13:38**		⟩	**17:38**	⟩	⟩					~~21:37~~	**21:37**		
451 Rtyně n.Bílinou,Velvěty,záv.	~~5:38~~	**5:38**	⟩	⟩		**9:39**		⟩	**13:39**		⟩	**17:39**	⟩	⟩					~~21:38~~	**21:38**		
458 Bystřany,Úpořiny,rozc.			~~6:34~~	6:39				11:35			15:35		~~18:29~~	18:29								
455 Bžany,Lbín			~~6:37~~	6:42				11:38			15:38		~~18:32~~	18:32								
455 Bžany,Lysec			~~6:38~~	6:43				11:39			15:39		~~18:33~~	18:33								
455 Bžany,Hradiště			~~6:40~~	6:45				11:41			15:41		~~18:35~~	18:35								
455 Bžany,Hradiště,rozc.			~~6:41~~	6:46				11:42			15:42		~~18:36~~	18:36								
455 Bžany			~~6:42~~	6:47				11:43			15:43		~~18:37~~	18:37								
455 Bžany,Mošnov			~~6:44~~	6:49				11:45			15:45		~~18:39~~	18:39								
455 Bžany,Lhenice			~~6:46~~	6:51				11:47			15:47		~~18:41~~	18:41								
456 Kostomlaty p.Milešovkou,garáže			~~6:48~~	6:53				11:49			15:49		~~18:43~~	18:43								
456 Kostomlaty p.Milešovkou,ObÚ			~~6:49~~	6:54				11:50			15:50		~~18:44~~	18:44								
456 Kostomlaty p.Milešovkou,nám.			~~6:50~~	**6:55**				**11:51**			**15:51**		~~18:45~~	**18:45**								
Délka spoje 25.5.2020 [km]	*13,600*	*20,500*			*5,500*	*13,600*	*4,500*	*21,500*	*13,600*	*4,500*	*21,500*	*13,600*	*20,500*		*5,500*		*4,500*		*13,600*		*10,000*	
Délka spoje 13.12.2020 [km]		*13,600*		*20,500*	*5,500*	*13,600*	*4,500*	*21,500*	*13,600*	*4,500*	*21,500*	*13,600*		*20,500*		*5,500*		*4,500*		*13,600*		*10,000*

476,700
476,700

Vysvětlivky: Databáze (101, 201), Databáze (101, 201)

- | spoj zastávkou projíždí
- ⟩ spoj jede po jiné trase
- ⇨ spoje navazující na linku 482
- ♿ odjezdy zpravidla zajišťuje nízkopodlažní vozidlo
- ⚒ jede v pracovních dnech
- ⑥ jede v sobotu
- † jede v neděli a ve státem uznávané svátky
- 2.4 nejede 24.12.
- 2.5 nejede 25.12. a 1.1.
- 3.1 nejede 31.12.

482 Kostomlaty p. Milešovkou-Teplice-Proboštov,Přítkov

DOPRAVA ÚSTECKÉHO KRAJE

Doprava Ústeckého kraje

Platí od 29.5.2020
Platí od 13.12.2020

Linka 582482: Přepravu zajišťuje: Dopravní společnost UK, p.o.,Velká Hradební 3118/48,400 02 Ústí nad Labem

PRACOVNÍ DNY

Číslo spoje:	102	104	106	106	108	108	110	112	112	114	114	116	116	118	118	122	122	124	124	126	126	128	128	130	132	132	134	134	136	136	138	138	140	140	142	142
Zóna Zastávka	✕	✕	✕	✕	✕53	✕36	✕	✕	✕	✕	✕	✕	✕	✕	✕	✕	✕	✕	✕	✕	✕	✕	✕	✕	✕	✕31	✕	✕31	✕	✕31	✕	✕31	✕	✕31	✕	✕31
456 Kostomlaty p.Milešovkou,nám.	4:36	5:35	6:52	6:54			9:03	11:03	11:03		13:03	13:03	13:58	13:58	15:03	15:03	16:03	16:03	17:06	17:06	18:01	18:01		19:51	19:51											
456 Kostomlaty p.Milešovkou,Obůj	4:37	5:36	6:53	6:55			9:04	11:04	11:04		13:04	13:04	13:59	13:59	15:04	15:04	16:04	16:04	17:07	17:07	18:02	18:02		19:52	19:52											
456 Kostomlaty p.Milešovkou,garáže	4:38	5:37	6:54	6:56			9:05	11:05	11:05		13:05	13:05	14:00	14:00	15:05	15:05	16:05	16:05	17:08	17:08	18:03	18:03		19:53	19:53											
455 Bžany,Lhenice	4:40	5:39	6:56	6:58			9:07	11:07	11:07		13:07	13:07	14:02	14:02	15:07	15:07	16:07	16:07	17:10	17:10	18:05	18:05		19:55	19:55											
455 Bžany,Mošnov	4:42	5:41	6:58	7:00			9:09	11:09	11:09		13:09	13:09	14:04	14:04	15:09	15:09	16:09	16:09	17:12	17:12	18:07	18:07		19:57	19:57											
455 Bžany	4:45	5:44	7:01	7:03			9:12	11:12	11:12		13:12	13:12	14:07	14:07	15:12	15:12	16:12	16:12	17:15	17:15	18:10	18:10		20:00	20:00											
455 Bžany,Hradiště,rozc.	4:46	5:45	7:02	7:04			9:13	11:13	11:13		13:13	13:13	14:08	14:08	15:13	15:13	16:13	16:13	17:16	17:16	18:11	18:11		20:01	20:01											
455 Bžany,Hradiště přij.	4:47	5:46	7:03	7:05			9:14	11:14	11:14		13:14	13:14	14:09	14:09	15:14	15:14	16:14	16:14	17:17	17:17	18:12	18:12		20:02	20:02											
455 Bžany,Hradiště odj.	4:47	5:46	7:05	7:07			9:14	11:14	11:14		13:14	13:14	14:09	14:09	15:14	15:14	16:14	16:14	17:17	17:17	18:12	18:12		20:02	20:02											
455 Bžany,Lysec	4:49	5:48	7:07	7:09			9:16	11:16	11:16		13:16	13:16	14:11	14:11	15:16	15:16	16:16	16:16	17:19	17:19	18:14	18:14		20:04	20:04											
455 Bžany,Lbin	4:50	5:49	7:09	7:11			9:18	11:18	11:18		13:18	13:18	14:13	14:13	15:18	15:18	16:18	16:18	17:20	17:20	18:15	18:15		20:05	20:05											
458 Bystřany,Úpořiny,rozc.	4:53	5:52	7:12	7:14			9:21	11:21	11:21		13:21	13:21	14:16	14:16	15:21	15:21	16:21	16:21	17:23	17:23	18:18	18:18		20:08	20:08											
451 Rtyně n.Bílinou,Velvěty,záv.	/	/	/	/	7:50	7:50	/	/	/	12:17	12:17	/	/	14:20	14:20	/	/	/	/	/	/	/	/	19:17	/	/			6:16	6:16	/				22:10	22:10	
451 Rtyně n.Bílinou,Velvěty,Kozlíky	/	/	/	/	7:51	7:51	/	/	/	12:18	12:18	/	/	14:21	14:21	/	/	/	/	/	/	/	/	19:18	/	/			6:17	6:17	/				22:11	22:11	
458 Bystřany,Úpořiny	4:54	5:53	7:13	7:15	7:52	7:52	9:22	11:22	11:22	12:19	12:19	13:22	13:22	14:23	14:22	15:22	15:22	16:22	16:22	17:24	17:24	18:19	18:19	19:19	20:09	20:09			6:18	6:18	7:31				22:12	22:12	
458 Bystřany,Úpořiny,has.zbroj.	4:55	5:54	7:14	7:16	7:53	7:53	9:23	11:23	11:23	12:20	12:20	13:23	13:23	14:23	14:23	15:23	15:23	16:23	16:23	17:25	17:25	18:20	18:20	19:20	20:10	20:10			6:19	6:19	7:32				22:13	22:13	
458 Bystřany,Úpořiny,host.	4:56	5:55	7:15	7:17	7:54	7:54	9:24	11:24	11:24	12:21	12:21	13:24	13:24	14:24	14:24	15:24	15:24	16:24	16:24	17:26	17:26	18:21	18:21	19:21	20:11	20:11			6:20	6:20	7:33				22:14	22:14	
458 Bystřany,škola	4:57	5:56	7:16	7:18	7:55	7:55	9:25	11:25	11:25	12:22	12:22	13:25	13:25	14:25	14:25	15:25	15:25	16:25	16:25	17:27	17:27	18:22	18:22	19:22	20:12	20:12	20:34	20:34			22:15	22:15			22:57	22:57
458 Bystřany,Domov důchodců přij.	4:58	5:57	7:18	7:20	7:57	7:57	9:27	11:27	11:27	12:24	12:24	13:27	13:27	14:27	14:27	15:27	15:27	16:27	16:27	17:29	17:28	18:23	18:23	19:23	20:13	20:13	20:35	20:35			22:16	22:16			22:58	22:58
458 Bystřany,Domov důchodců odj.	4:58	5:57	7:22	7:22	7:57	7:57	9:27	11:27	11:27	12:24	12:24	13:27	13:27	14:27	14:27	15:27	15:27	16:27	16:27	17:29	17:28	18:23	18:23	19:23	20:13	20:13	20:35	20:35			22:16	22:16			22:58	22:58
458 Bystřany,žel.přejezd	5:00	5:59	7:24	7:24	7:59	7:59	9:29	11:29	11:29	12:26	12:26	13:29	13:29	14:29	14:29	15:29	15:29	16:29	16:29	17:30	17:30	18:25	18:25	19:25	20:14	20:14	20:36	20:36			22:17	22:17			22:59	22:59
458 Bystřany,Máchovy sady	/	/	/	/	/	/	/	/	/	12:26	12:26	/	/	/	/	/	/	/	/	/	/	/	/	/	/	/	/	/			/	/			/	/
401 Bystřany,hřbitov	/	/	/	/	/	/	/	/	/	12:30	12:30	/	/	/	/	/	/	/	/	/	/	/	/	/	/	/	/	/			/	/			/	/
401 Teplice,Prosetice,plynárny	5:02	6:01	7:26	7:26	8:01	8:01	9:31	11:31	11:31	12:31	12:31	13:31	13:31	14:31	14:31	15:31	15:31	16:31	16:31	17:32	17:32	18:27	18:27	19:27	20:16	20:16	20:38	20:38			22:19	22:19			23:01	23:01
401 Teplice,Pražská	5:03	6:03	7:28	7:28	8:03	8:03	9:33	11:33	11:33	12:33	12:33	13:33	13:33	14:33	14:33	15:33	15:33	16:33	16:33	17:33	17:33	18:28	18:28	19:28	20:17	20:17	20:39	20:39			22:20	22:20			23:02	23:02
401 Teplice,divadlo	5:04	6:05	7:30	7:30	8:05	8:05	9:35	11:35	11:35	12:35	12:35	13:35	13:35	14:35	14:35	15:35	15:35	16:35	16:35	17:35	17:35	18:30	18:30	19:30	20:19	20:19	20:41	20:41			22:22	22:22			23:04	23:04
401 Teplice,Hotel de Saxe	5:07	6:07	/	/	8:07	8:07	9:37	11:37	11:37	12:37	12:37	13:37	13:37	14:37	14:37	15:37	15:37	16:37	16:37	17:37	17:37	18:32	18:32	19:32	20:21	20:21	20:43	20:43			/	/			/	/
401 Teplice,Benešovo náměstí	/	/	7:33	7:33	/	/	/	/	/	/	/	/	/	/	/	/	/	/	/	/	/	/	/	/	/	/	/	/			22:24	22:24			23:06	23:06
401 Teplice,Hlavní nádraží	5:10	6:10	7:34	7:34	8:10	8:10	9:40	11:40	11:40	12:40	12:40	13:40	13:40	14:40	14:40	15:40	15:40	16:40	16:40	17:40	17:40	18:35	18:35	19:35	20:23	20:23	20:45	20:45	21:55	21:55	22:25	22:25	22:45	22:45	23:07	23:07
⇨ U91 Klášterec nad Ohří			8:00	7:58				11:58	12:00			13:58	14:00			15:58	16:00			17:58	18:00															
⇨ U51 Ústí n.L.			8:01	8:01			9:59					15:59	15:59							17:59	17:59															
⇨ R15 Cheb										13:00	13:00			15:00	15:00			17:00	17:00			19:00	19:00			21:00	21:00								
⇨ R15 Praha										12:59	12:59			14:59	14:59			16:59	16:59			18:59	18:59			20:59	20:59								
401 Teplice,Mánesovo nám.	5:12	6:12					9:42	11:42	11:42	12:42	12:42	13:42	13:42	14:42	14:42	15:42	15:42	16:42	16:42	17:42	17:42	18:37	18:37	19:37			20:47	20:47	21:57	21:57			22:47	22:47		
401 Teplice,Novosedlická	5:14	6:14					9:44	11:44	11:44	12:44	12:44	13:44	13:44	14:44	14:44	15:44	15:44	16:44	16:44	17:44	17:44	18:39	18:39	19:39			20:49	20:49	21:59	21:58			22:48	22:48		
421 Novosedlice,Míru	5:15	6:15					9:45	11:45	11:45	12:45	12:45	13:45	13:45	14:45	14:45	15:45	15:45	16:45	16:45	17:45	17:45	18:40	18:40	19:40			20:49	20:49	21:59	21:59			22:49	22:49		
421 Novosedlice,pošta	5:16	6:16					9:46	11:46	11:46	12:46	12:46	13:46	13:46	14:46	14:46	15:46	15:46	16:46	16:46	17:46	17:46	18:41	18:41	19:41			20:50	20:50	22:00	22:00			22:50	22:50		
421 Novosedlice,škola	5:17	6:17					9:47	11:47	11:47	12:47	12:47	13:47	13:47	14:47	14:47	15:47	15:47	16:47	16:47	17:47	17:47	18:42	18:42	19:42			20:51	20:51	22:01	22:01			22:51	22:51		
421 Proboštov,teplárna	5:18	6:18					9:48	11:48	11:48	12:48	12:48	13:48	13:48	14:48	14:48	15:48	15:48	16:48	16:48	17:48	17:48	18:43	18:43	19:43			20:52	20:52	22:02	22:02			22:52	22:52		
421 Proboštov,škola	5:19	6:19					9:49	11:49	11:49	12:49	12:49	13:49	13:49	14:49	14:49	15:49	15:49	16:49	16:49	17:49	17:49	18:44	18:44	19:44			20:53	20:53	22:03	22:03			22:53	22:53		
421 Proboštov,nám.	5:20	6:20					9:50	11:50	11:50	12:50	12:50	13:50	13:50	14:50	14:50	15:50	15:50	16:50	16:50	17:50	17:50	18:45	18:45	19:45			20:54	20:54	22:04	22:04			22:54	22:54		
421 Proboštov,Přítkovská	5:21	6:21					9:51	11:51	11:51	12:51	12:51	13:51	13:51	14:51	14:51	15:51	15:51	16:51	16:51	17:51	17:51	18:46	18:46	19:46			20:55	20:55	22:05	22:05			22:55	22:55		
421 Proboštov	5:22	6:22					9:52	11:52	11:52	12:52	12:52	13:52	13:52	14:52	14:52	15:52	15:52	16:52	16:52	17:52	17:52	18:47	18:47	19:47			20:56	20:56	22:06	22:06			22:56	22:56		
421 Proboštov,Přítkov	5:23	6:23								12:53	12:53									17:53	17:53						20:57	20:57					22:57	22:57		
Délka spoje 25.5.2020 [km]	*21,500*	*21,500*		*15,900*	*6,700*		*20,500*	*20,500*		*13,700*		*20,500*		*21,700*		*20,500*		*20,500*		*21,500*		*20,500*		*11,100*	*16,100*		*9,800*		*4,400*		*6,500*		*5,400*		*4,300*	
Délka spoje 13.12.2020 [km]	*21,500*	*21,500*	*15,900*		*6,700*	*20,500*		*20,500*		*13,700*		*20,500*		*21,700*		*20,500*		*20,500*		*21,500*		*20,500*		*11,100*	*16,100*		*9,900*		*4,400*		*6,500*		*5,400*		*4,300*	

SOBOTA ▲ NEDĚLE

Číslo spoje:	152	152	154	154	156	158	158	160	162	164	164	166	166	168	170	170	172	172	174	176	176	178	178	180	180	182	182	184	184	186	186	188	188
Zóna Zastávka	✕	✕	✕	✕	✕	✕	✕	✕	✕	✕	✕	✕	✕	✕	✕	✕	✕	✕	✕	✕	✕	✕	✕	✕	✕	✕	✕	✕	✕	✕	✕	✕	✕
456 Kostomlaty p.Milešovkou,nám.							7:13					12:01	12:01				16:01	16:01				19:13	19:13									
456 Kostomlaty p.Milešovkou,Obůj							7:14					12:02	12:02				16:02	16:02				19:14	19:14									
456 Kostomlaty p.Milešovkou,garáže							7:15					12:03	12:03				16:03	16:03				19:15	19:15									
455 Bžany,Lhenice							7:17					12:05	12:05				16:05	16:05				19:17	19:17									
455 Bžany,Mošnov							7:19					12:07	12:07				16:07	16:07				19:19	19:19									
455 Bžany							7:22					12:10	12:10				16:10	16:10				19:22	19:22									
455 Bžany,Hradiště,rozc.							7:23					12:11	12:11				16:11	16:11				19:23	19:23									
455 Bžany,Hradiště přij.							7:24					12:12	12:12				16:12	16:12				19:24	19:24									
455 Bžany,Hradiště odj.							7:24					12:12	12:12				16:12	16:12				19:24	19:24									
455 Bžany,Lysec							7:26					12:14	12:14				16:14	16:14				19:26	19:26									
455 Bžany,Lbin							7:27					12:15	12:15				16:15	16:15				19:27	19:27									
458 Bystřany,Úpořiny,rozc.							7:30					12:18	12:18				16:18	16:18				19:30	19:30									
451 Rtyně n.Bílinou,Velvěty,záv.					6:16	6:16	/				10:14	10:14	/			14:14	14:14	/			18:16	18:16	/			22:10	22:10				
451 Rtyně n.Bílinou,Velvěty,Kozlíky					6:17	6:17	/				10:15	10:15	/			14:15	14:15	/			18:17	18:17	/			22:11	22:11				
458 Bystřany,Úpořiny					6:18	6:18	7:31				10:16	10:16	12:19	12:19		14:16	14:16	16:19	16:19		18:18	18:18	19:31	19:31		22:12	22:12				
458 Bystřany,Úpořiny,has.zbroj.					6:19	6:19	7:32				10:17	10:17	12:20	12:20		14:17	14:17	16:20	16:20		18:19	18:19	19:32	19:32		22:13	22:13				
458 Bystřany,Úpořiny,host.					6:20	6:20	7:33				10:18	10:18	12:21	12:21		14:18	14:18	16:21	16:21		18:20	18:20	19:33	19:33		22:14	22:14				
458 Bystřany,škola	4:57	4:57			6:21	6:21	7:34				10:19	10:19	12:22	12:22		14:19	14:19	16:22	16:22		18:21	18:21	19:34	19:34		22:15	22:15			22:57	22:57
458 Bystřany,Domov důchodců přij.	4:58	4:58			6:22	6:22	7:35				10:20	10:20	12:23	12:23		14:20	14:20	16:23	16:23		18:22	18:22	19:35	19:35		22:16	22:16			22:58	22:58
458 Bystřany,Domov důchodců odj.	4:58	4:58			6:22	6:22	7:35				10:20	10:20	12:23	12:23		14:20	14:20	16:23	16:23		18:22	18:22	19:35	19:35		22:16	22:16			22:58	22:58
458 Bystřany,žel.přejezd	4:59	4:59			6:23	6:23	7:36				10:22	10:22	12:25	12:25		14:22	14:22	16:25	16:25		18:23	18:23	19:36	19:36		22:17	22:17			22:59	22:59
458 Bystřany,Máchovy sady	5:01	5:01			6:25	6:25	/				10:24	10:24	/			14:24	14:24	/			18:25	18:25	/			/	/			/	/
401 Bystřany,hřbitov	5:03	5:03			6:27	6:27	/				10:26	10:26	/			14:26	14:26	/			18:27	18:27	/			/	/			/	/
401 Teplice,Prosetice,plynárny	5:04	5:04			6:28	6:28	7:38				10:27	10:27	12:27	12:27		14:27	14:27	16:27	16:27		18:28	18:28	19:38	19:38		22:19	22:19			23:01	23:01
401 Teplice,Pražská	5:05	5:05			6:29	6:29	7:39				10:28	10:28	12:28	12:28		14:28	14:28	16:28	16:28		18:29	18:29	19:39	19:39		22:20	22:20			23:02	23:02
401 Teplice,divadlo	5:07	5:07			6:31	6:31	7:41				10:30	10:30	12:30	12:30		14:30	14:30	16:30	16:30		18:31	18:31	19:41	19:41		22:22	22:22			23:04	23:04
401 Teplice,Hotel de Saxe					6:33	6:33	7:43				10:32	10:32	12:32	12:32		14:32	14:32	16:32	16:32		18:33	18:33	19:43	19:43		/	/			/	/
401 Teplice,Benešovo náměstí	**5:09**	**5:09**			/	/	/				/	/	/	/		/	/	/	/		/	/	/	/		**22:24**	**22:24**			**23:06**	**23:06**
401 Teplice,Hlavní nádraží	**5:10**	**5:10**	**5:35**	**5:35**	**6:35**	**6:35**	**7:45**	**8:35**	**9:35**	**10:35**	**10:35**	**12:35**	**12:35**	**13:35**	**14:35**	**14:35**	**16:35**	**16:35**	**17:35**	**18:35**	**18:35**	**19:45**	**19:45**	**20:35**	**20:35**	**21:55**	**21:55**	**22:25**	**22:25**	**22:45**	**22:45**	**23:07**	**23:07**
⇨ U91 Klášterec nad Ohří																																	
⇨ U51 Ústí n.L.																																	
⇨ R15 Cheb					7:00	7:00				11:00	11:00	13:00	13:00		15:00	15:00	17:00	17:00		19:00	19:00											
⇨ R15 Praha					6:59	6:59				10:59	10:59	12:59	12:59		14:59	14:59	16:59	16:59		18:59	18:59											
401 Teplice,Mánesovo nám.			5:37	5:37	6:37	6:37			8:37	9:37	10:37	10:37	12:37	12:37	13:37	14:37	14:37	16:37	16:37	17:37	18:37	19:47	19:47	20:37	20:37	21:57	21:57			22:47	22:47		
401 Teplice,Novosedlická			5:39	5:38	6:38	6:38			8:38	9:39	10:39	10:39	12:39	12:39	13:39	14:39	14:39	16:39	16:39	17:39	18:38	19:48	19:48	20:38	20:38	21:58	21:58			22:48	22:48		
421 Novosedlice,Míru			5:39	5:39	6:39	6:39			8:39	9:40	10:40	10:40	12:40	12:40	13:40	14:40	14:40	16:40	16:40	17:40	18:39	19:49	19:49	20:39	20:39	21:59	21:59			22:49	22:49		
421 Novosedlice,pošta			5:40	5:40	6:40	6:40			8:40	9:41	10:41	10:41	12:41	12:41	13:41	14:41	14:41	16:41	16:41	17:41	18:40	19:50	19:50	20:40	20:40	22:00	22:00			22:50	22:50		
421 Novosedlice,škola			5:41	5:41	6:41	6:41			8:41	9:42	10:42	10:42	12:42	12:42	13:42	14:42	14:42	16:42	16:42	17:42	18:41	19:51	19:51	20:41	20:41	22:01	22:01			22:51	22:51		
421 Proboštov,teplárna			5:42	5:42	6:42	6:42			8:42	9:43	10:43	10:43	12:43	12:43	13:43	14:43	14:43	16:43	16:43	17:43	18:42	19:52	19:52	20:42	20:42	22:02	22:02			22:52	22:52		
421 Proboštov,škola			5:43	5:43	6:43	6:43			8:43	9:44	10:44	10:44	12:44	12:44	13:44	14:44	14:44	16:44	16:44	17:44	18:43	19:53	19:53	20:43	20:43	22:03	22:03			22:53	22:53		
421 Proboštov,nám.			5:44	5:44	6:44	6:44			8:44	9:45	10:45	10:45	12:45	12:45	13:45	14:45	14:45	16:45	16:45	17:45	18:44	19:54	19:54	20:44	20:44	22:04	22:04			22:54	22:54		
421 Proboštov,Přítkovská			5:45	5:45	6:45	6:45			8:45	9:46	10:46	10:46	12:46	12:46	13:46	14:46	14:46	16:46	16:46	17:46	18:45	19:55	19:55	20:45	20:45	22:05	22:05			22:55	22:55		
421 Proboštov			**5:46**	**5:46**	**6:46**	**6:46**			**8:46**	**9:47**	**10:47**	**10:47**	**12:47**	**12:47**	**13:47**	**14:47**	**14:47**	**16:47**	**16:47**	**17:47**	**18:46**	**19:56**	**19:56**	**20:46**	**20:46**	**22:06**	**22:06**			**22:56**	**22:56**		
421 Proboštov,Přítkov					**6:47**	**6:47**			**8:47**		**10:48**	**10:48**	**12:48**	**12:48**		**14:48**	**14:48**	**16:48**	**16:48**		**18:47**	**18:47**			**20:47**	**20:47**				**22:57**	**22:57**		
Délka spoje 25.5.2020 [km]	*5,900*		*4,400*		*13,700*	*16,100*	*5,400*	*4,400*	*4,400*	*13,700*		*21,500*	*5,400*	*4,400*	*13,700*		*21,500*		*4,400*	*13,700*		*21,500*		*5,400*		*4,400*	*6,500*		*5,400*		*4,300*		492,500
Délka spoje 13.12.2020 [km]	*5,900*		*4,400*		*13,700*	*16,100*	*5,400*	*4,400*	*4,400*	*13,700*		*21,500*	*5,400*	*4,400*	*13,700*		*21,500*	*4,400*	*4,400*	*13,700*		*21,500*	*4,400*	*4,400*		*4,400*	*6,500*		*5,400*		*4,300*		492,500

Vysvětlivky: Databáze (101, 201), Databáze (101, 201)

- | spoj jede po jiné trase
- ⇨ spoje navazující na linku 482
- ♿ odjezdy zpravidla zajišťuje nízkopodlažní vozidlo
- ✕ jede v pracovních dnech
- Ⓢ jede v sobotu
- † jede v neděli a ve státem uznávané svátky

24 nejede 24.12.
30 nejede 25.12. a 1.1.
31 nejede 31.12.
53 nejede od 1.7. do 31.8. a od 29.10. do 30.10.
36 nejede od 23.12. do 3.1., 29.1., od 8.3. do 14.3., 1.4., od 1.7. do 31.8. a od 27.10. do 29.10.

483 Krupka,Vrchoslav-Teplice-Zabrušany-Duchcov

DOPRAVA ÚSTECKÉHO KRAJE

Doprava Ústeckého kraje

~~Platí od 1.1.2020~~
Platí od 13.12.2020

Linka 582483: Přepravu zajišťuje: Dopravní společnost ÚK, p.o.,Velká Hradební 3118/48,400 02 Ústí nad Labem

PRACOVNÍ DNY

Číslo spoje:	101	103	105	107	109	111	113	115	117	119	121	123	125	127	129	131	131	133	133
Zóna Zastávka	⚒ ♿	⚒ ♿	⚒ ♿	⚒ ♿	⚒ ♿	⚒ ♿	⚒ ♿	⚒ ♿	⚒ ♿	⚒ ♿	⚒ ♿	⚒ ♿	⚒ ♿	⚒ ♿	⚒ ♿	⚒ ♿	⚒ 3 1 ♿	⚒ ♿	⚒ 3 1 ♿
431 Krupka,Vrchoslav,točna				**7:04**	**8:00**	**9:04**	**11:04**	**13:04**							**19:00**	~~20:01~~	**20:01**	~~21:01~~	**21:01**
431 Krupka,Vrchoslav,Hor.nám.	**4:37**			**7:06**	**8:02**	**9:06**	**11:06**	**13:06**							**19:02**	~~20:03~~	**20:03**	~~21:03~~	**21:03**
431 Krupka,Husitská	⌇	**5:36**	**6:35**	⌇	**8:05**	⌇	⌇	⌇		**14:05**	**15:05**	**16:05**	**17:06**	**18:06**	⌇	⌇	⌇	⌇	⌇
431 Krupka,muzeum	⌇	**5:38**	**6:37**	⌇	**8:07**	⌇	⌇	⌇		**14:07**	**15:07**	**16:07**	**17:08**	**18:08**	⌇	⌇	⌇	⌇	⌇
431 Krupka,škola	**4:38**	**5:39**	**6:38**	**7:08**	**8:08**	**9:08**	**11:08**	**13:08**		**14:08**	**15:08**	**16:08**	**17:09**	**18:09**	**19:03**	~~20:04~~	**20:04**	~~21:04~~	**21:04**
431 Krupka,U plovárny	4:39	5:40	6:39	7:09	8:09	9:09	11:09	13:09		14:09	15:09	16:09	17:10	18:10	19:04	~~20:05~~	20:05	~~21:05~~	21:05
431 Krupka,sídliště	4:40	5:41	6:40	7:10	8:10	9:10	11:10	13:10		14:10	15:10	16:10	17:11	18:11	19:05	~~20:06~~	20:06	~~21:06~~	21:06
431 Krupka,stadion	4:41	5:42	6:41	7:11	8:11	9:11	11:11	13:11		14:11	15:11	16:11	17:12	18:12	19:06	~~20:07~~	20:07	~~21:07~~	21:07
401 Teplice,Sobědruhy	4:44	5:45	6:44	7:14	8:14	9:14	11:14	13:14		14:14	15:14	16:14	17:15	18:15	19:09	~~20:10~~	20:10	~~21:10~~	21:10
401 Teplice,Sobědruhy,nám.	4:45	5:46	6:45	7:15	8:15	9:15	11:15	13:15		14:15	15:15	16:15	17:16	18:16	19:10	~~20:11~~	20:11	~~21:11~~	21:11
401 Teplice,Trnovany,Bohosudovská	4:47	5:48	6:48	7:18	8:18	9:18	11:18	13:18		14:18	15:18	16:18	17:18	18:18	19:12	~~20:13~~	20:13	~~21:13~~	21:13
401 Teplice,Trnovany,Pluto	4:48	5:49	6:49	7:19	8:19	9:19	11:19	13:19		14:19	15:19	16:19	17:19	18:19	19:13	~~20:14~~	20:14	~~21:14~~	21:14
401 Teplice,Trnovany	4:50	5:51	6:51	7:21	8:21	9:21	11:21	13:21		14:21	15:21	16:21	17:21	18:21	19:15	~~20:16~~	20:16	~~21:16~~	21:16
401 Teplice,Trnovany,Policie ČR	4:52	5:53	6:53	7:23	8:23	9:23	11:23	13:23		14:23	15:23	16:23	17:23	18:23	19:17	~~20:18~~	20:18	~~21:18~~	21:18
401 Teplice,Hlavní nádraží příj.	**4:54**	**5:56**	**6:56**	**7:26**	**8:26**	**9:26**	**11:26**	**13:26**		**14:26**	**15:26**	**16:26**	**17:26**	**18:26**	**19:20**	~~20:20~~	**20:20**	~~21:20~~	**21:20**
401 Teplice,Hlavní nádraží odj.	**4:56**	**5:56**	**6:56**	**7:26**	**8:26**	**9:26**	**11:26**	**13:26**	**13:53**	**14:26**	**15:26**	**16:26**	**17:26**	**18:26**	**19:20**	~~20:20~~	**20:20**	~~21:20~~	**21:20**
401 Teplice,Benešovo náměstí	**4:59**	**5:59**	**7:00**	⌇	**8:30**	**9:30**	**11:30**	**13:30**	**13:57**	**14:30**	**15:30**	**16:30**	**17:29**	**18:29**	**19:23**	~~20:23~~	**20:23**	~~21:23~~	**21:23**
401 Teplice,divadlo	5:01	6:01	7:02	⌇		9:32	11:32		13:59	14:32	15:32	16:32	17:31	18:31					
401 Teplice,Valy	5:03	6:03	7:04	⌇		9:34	11:34		14:01	14:34	15:34	16:34	17:33	18:33					
401 Teplice,Bystřanská u přejezdu	5:04	6:05	7:06	⌇		9:36	11:36		14:03	14:36	15:36	16:36	17:34	18:34					
401 Teplice,Bílá cesta	5:06	6:07	7:08	⌇		9:38	11:38		14:05	14:38	15:38	16:38	17:36	18:36					
401 Teplice,Topolová	⌇	⌇	⌇	⌇		⌇	⌇		14:07	⌇	⌇	⌇	⌇	⌇					
485 Kladruby,náves	⌇	⌇	⌇	**7:32**		⌇	⌇		**14:10**	⌇	⌇	⌇	⌇	⌇					
401 Teplice,Novoveská	5:08	6:09	7:10			9:40	11:40			14:40	15:40	16:40	17:38	18:38					
493 Zabrušany,Straky	5:12	6:13	7:14			9:44	11:44			14:44	15:44	16:44	17:42	18:42					
493 Zabrušany,Štěrbina	5:14	6:15	7:16			9:46	11:46			14:46	15:46	16:46	17:44	18:44					
493 Zabrušany,Všechlapy	5:16	6:17	7:18			9:48	11:48			14:48	15:48	16:48	17:46	18:46					
493 Zabrušany,ObÚ	5:17	6:18	7:19			9:49	11:49			14:49	15:49	16:49	17:47	18:47					
493 Zabrušany,Želénky	5:19	6:20	7:21			9:51	11:51			14:51	15:51	16:51	17:49	18:49					
493 Zabrušany,rozc.	5:20	6:21	7:22			9:52	11:52			14:52	15:52	16:52	17:50	18:50					
411 Duchcov,Želenská	5:21	6:22	7:23			9:53	11:53			14:53	15:53	16:53	17:51	18:51					
411 Duchcov,kino	5:23	6:24	7:25			9:55	11:55			14:55	15:55	16:55	17:53	18:53					
411 Duchcov,Osecká	5:24	6:25	7:26			9:56	11:56			14:56	15:56	16:56	17:54	18:54					
411 Duchcov,nem.	**5:25**	**6:26**	**7:27**			**9:57**	**11:57**			**14:57**	**15:57**	**16:57**	**17:55**	**18:55**					
Délka spoje 1.1.2020 [km]	*19,200*	*19,800*	*19,800*	*12,900*	*10,600*	*20,200*	*20,200*	*8,500*	*5,700*	*19,800*	*19,800*	*19,800*	*19,800*	*19,800*	*8,500*	*8,500*		*8,500*	
Délka spoje 13.12.2020 [km]	*19,200*	*19,800*	*19,800*	*12,900*	*10,600*	*20,200*	*20,200*	*8,500*	*5,700*	*19,800*	*19,800*	*19,800*	*19,800*	*19,800*	*8,500*		*8,500*		*8,500*

SOBOTA + NEDĚLE

Číslo spoje:	151	151	153	155	157	159	161	163	165	165	167	167	
Zóna Zastávka	⑥† 2 5 ♿	⑥† 2 5 ♿	⑥† ♿	⑥† ♿	⑥† ♿	⑥† ♿	⑥† ♿	⑥† ♿	⑥† ♿	⑥† 2 4 ♿	⑥† ♿	⑥† 2 4 ♿	
431 Krupka,Vrchoslav,točna			**7:01**	**9:00**	**11:00**	**13:00**	**15:00**	**17:00**	~~19:01~~	**19:01**	~~21:01~~	**21:01**	
431 Krupka,Vrchoslav,Hor.nám.	~~5:03~~	**5:03**	**7:03**	**9:02**	**11:02**	**13:02**	**15:02**	**17:02**	~~19:03~~	**19:03**	~~21:03~~	**21:03**	
431 Krupka,Husitská	⌇	⌇	⌇	⌇	⌇	⌇	⌇	⌇	⌇	⌇	⌇	⌇	
431 Krupka,muzeum	⌇	⌇	⌇	⌇	⌇	⌇	⌇	⌇	⌇	⌇	⌇	⌇	
431 Krupka,škola	~~5:04~~	**5:04**	**7:04**	**9:03**	**11:03**	**13:03**	**15:03**	**17:03**	~~19:04~~	**19:04**	~~21:04~~	**21:04**	
431 Krupka,U plovárny	~~5:05~~	5:05	7:05	9:04	11:04	13:04	15:04	17:04	~~19:05~~	19:05	~~21:05~~	21:05	
431 Krupka,sídliště	~~5:06~~	5:06	7:06	9:05	11:05	13:05	15:05	17:05	~~19:06~~	19:06	~~21:06~~	21:06	
431 Krupka,stadion	~~5:07~~	5:07	7:07	9:06	11:06	13:06	15:06	17:06	~~19:07~~	19:07	~~21:07~~	21:07	
401 Teplice,Sobědruhy	~~5:10~~	5:10	7:10	9:09	11:09	13:09	15:09	17:09	~~19:10~~	19:10	~~21:10~~	21:10	
401 Teplice,Sobědruhy,nám.	~~5:11~~	5:11	7:11	9:10	11:10	13:10	15:10	17:10	~~19:11~~	19:11	~~21:11~~	21:11	
401 Teplice,Trnovany,Bohosudovská	~~5:13~~	5:13	7:13	9:12	11:12	13:12	15:12	17:12	~~19:13~~	19:13	~~21:13~~	21:13	
401 Teplice,Trnovany,Pluto	~~5:14~~	5:14	7:14	9:13	11:13	13:13	15:13	17:13	~~19:14~~	19:14	~~21:14~~	21:14	
401 Teplice,Trnovany	~~5:16~~	5:16	7:16	9:15	11:15	13:15	15:15	17:15	~~19:16~~	19:16	~~21:16~~	21:16	
401 Teplice,Trnovany,Policie ČR	~~5:18~~	5:18	7:18	9:17	11:17	13:17	15:17	17:17	~~19:18~~	19:18	~~21:18~~	21:18	
401 Teplice,Hlavní nádraží příj.	~~5:20~~	**5:20**	**7:20**	**9:20**	**11:20**	**13:20**	**15:20**	**17:20**	~~19:20~~	**19:20**	~~21:20~~	**21:20**	
401 Teplice,Hlavní nádraží odj.	~~5:20~~	**5:20**	**7:20**	**9:20**	**11:20**	**13:20**	**15:20**	**17:20**	~~19:20~~	**19:20**	~~21:20~~	**21:20**	
401 Teplice,Benešovo náměstí	~~5:23~~	**5:23**	**7:23**	**9:23**	**11:23**	**13:23**	**15:23**	**17:23**	~~19:23~~	**19:23**	~~21:23~~	**21:23**	
401 Teplice,divadlo				9:25		13:25		17:25					
401 Teplice,Valy				9:27		13:27		17:27					
401 Teplice,Bystřanská u přejezdu				9:28		13:28		17:28					
401 Teplice,Bílá cesta				9:30		13:30		17:30					
401 Teplice,Topolová				⌇		⌇		⌇					
485 Kladruby,náves				⌇		⌇		⌇					
401 Teplice,Novoveská				9:32		13:32		17:32					
493 Zabrušany,Straky				9:36		13:36		17:36					
493 Zabrušany,Štěrbina				9:38		13:38		17:38					
493 Zabrušany,Všechlapy				9:40		13:40		17:40					
493 Zabrušany,ObÚ				9:41		13:41		17:41					
493 Zabrušany,Želénky				9:43		13:43		17:43					
493 Zabrušany,rozc.				9:44		13:44		17:44					
411 Duchcov,Želenská				9:45		13:45		17:45					
411 Duchcov,kino				9:47		13:47		17:47					
411 Duchcov,Osecká				9:48		13:48		17:48					
411 Duchcov,nem.				**9:49**		**13:49**		**17:49**					
Délka spoje 1.1.2020 [km]	*7,500*		*8,500*	*20,200*	*8,500*	*20,200*	*8,500*	*20,200*	*8,500*		*8,500*		372,000
Délka spoje 13.12.2020 [km]		*7,500*	*8,500*	*20,200*	*8,500*	*20,200*	*8,500*	*20,200*		*8,500*		*8,500*	372,000

Vysvětlivky: Databáze (101, 201), Databáze (101, 201)

- ⌇ spoj jede po jiné trase
- ♿ odjezdy zpravidla zajišťuje nízkopodlažní vozidlo
- ⚒ jede v pracovních dnech
- ⑥ jede v sobotu
- † jede v neděli a ve státem uznávané svátky
- 2 4 nejede 24.12.
- 2 5 nejede 1.1.
- 2 5 nejede 25.12. a 1.1.
- 3 1 nejede 31.12.

483 Duchcov-Zabrušany-Teplice-Krupka,Vrchoslav

DOPRAVA ÚSTECKÉHO KRAJE

Doprava Ústeckého kraje

~~Platí od 1.1.2020~~
Platí od 13.12.2020

Linka 582483: Přepravu zajišťuje: Dopravní společnost ÚK, p.o.,Velká Hradební 3118/48,400 02 Ústí nad Labem

PRACOVNÍ DNY

Číslo spoje:		102	102	104	104	106	108	110	112	112	114	114	116	118	120	120	122	124	124	126	128	128	130	132	132	134	134	136	136
Zóna	Zastávka	⚒ ♿	⚒ ♿	⚒ ♿	⚒ ♿	⚒ ♿	⚒ ♿	⚒ ♿	⚒ ♿	⚒ ♿	⚒ ♿	⚒ ♿	⚒ ♿	⚒ ♿	⚒ ♿	⚒ ♿	⚒ ♿	⚒ ♿	⚒ ♿	⚒ ♿	⚒ ♿	⚒ ♿	⚒ ♿	⚒ ♿	⚒ ♿	⚒ 3.1 ♿	⚒ ♿	⚒ 3.1 ♿	⚒ ♿	⚒ 3.1 ♿
411	**Duchcov,nem.**	~~4:30~~	**4:30**	~~5:30~~	**5:30**	**6:48**			~~9:58~~	**9:58**	~~11:58~~	**11:58**			~~13:58~~	**13:58**	**14:58**	~~15:58~~	**15:58**	**17:00**	~~18:00~~	**18:00**	**19:00**							
411	Duchcov,Osecká	~~4:32~~	4:32	~~5:32~~	5:32	6:50			~~10:00~~	10:00	~~12:00~~	12:00			~~14:00~~	14:00	15:00	~~16:00~~	16:00	17:02	~~18:02~~	18:02	19:02							
411	Duchcov,kino	~~4:33~~	4:33	~~5:33~~	5:33	6:51			~~10:01~~	10:01	~~12:01~~	12:01			~~14:01~~	14:01	15:01	~~16:01~~	16:01	17:03	~~18:03~~	18:03	19:03							
411	Duchcov,Želenská	~~4:34~~	4:34	~~5:34~~	5:34	6:52			~~10:02~~	10:02	~~12:02~~	12:02			~~14:02~~	14:02	15:02	~~16:02~~	16:02	17:04	~~18:04~~	18:04	19:04							
493	Zabrušany,rozc.	~~4:35~~	4:35	~~5:35~~	5:35	6:53			~~10:03~~	10:03	~~12:03~~	12:03			~~14:03~~	14:03	15:03	~~16:03~~	16:03	17:05	~~18:05~~	18:05	19:05							
493	Zabrušany,Želénky	~~4:37~~	4:37	~~5:37~~	5:37	6:55			~~10:05~~	10:05	~~12:05~~	12:05			~~14:05~~	14:05	15:05	~~16:05~~	16:05	17:07	~~18:07~~	18:07	19:07							
493	Zabrušany,ObÚ	~~4:39~~	4:39	~~5:39~~	5:39	6:57			~~10:07~~	10:07	~~12:07~~	12:07			~~14:07~~	14:07	15:07	~~16:07~~	16:07	17:09	~~18:09~~	18:09	19:09							
493	Zabrušany,Všechlapy	~~4:40~~	4:40	~~5:40~~	5:40	6:58			~~10:08~~	10:08	~~12:08~~	12:08			~~14:08~~	14:08	15:08	~~16:08~~	16:08	17:10	~~18:10~~	18:10	19:10							
493	Zabrušany,Štěrbina	~~4:42~~	4:42	~~5:42~~	5:42	7:00			~~10:10~~	10:10	~~12:10~~	12:10			~~14:10~~	14:10	15:10	~~16:10~~	16:10	17:12	~~18:12~~	18:12	19:12							
493	Zabrušany,Straky	~~4:44~~	4:44	~~5:44~~	5:44	7:02			~~10:12~~	10:12	~~12:12~~	12:12			~~14:12~~	14:12	15:12	~~16:12~~	16:12	17:14	~~18:14~~	18:14	19:14							
401	Teplice,Novoveská příj.	~~4:49~~	4:49	~~5:49~~	5:49	7:07			~~10:17~~	10:17	~~12:17~~	12:17			~~14:17~~	14:17	15:17	~~16:17~~	16:17	17:19	~~18:19~~	18:19	19:19							
401	Teplice,Novoveská odj.	~~4:49~~	4:49	~~5:49~~	5:49	7:10			~~10:17~~	10:17	~~12:17~~	12:17			~~14:17~~	14:17	15:17	~~16:17~~	16:17	17:19	~~18:19~~	18:19	19:19							
485	**Kladruby,náves**	⌇	⌇	⌇	⌇	⌇	**7:32**		⌇	⌇	⌇	⌇		**14:10**	⌇	⌇	⌇	⌇	⌇	⌇	⌇	⌇	⌇							
401	Teplice,Topolová	⌇	⌇	⌇	⌇	⌇	7:35		⌇	⌇	⌇	⌇		⌇	⌇	⌇	⌇	⌇	⌇	⌇	⌇	⌇	⌇							
401	Teplice,Bílá cesta	~~4:51~~	4:51	~~5:51~~	5:51	7:12	7:37		~~10:19~~	10:19	~~12:19~~	12:19		⌇	~~14:19~~	14:19	15:19	~~16:19~~	16:19	17:21	~~18:21~~	18:21	19:21							
401	Teplice,Bystřanská u přejezdu	~~4:53~~	4:53	~~5:53~~	5:53	7:14	7:39		~~10:21~~	10:21	~~12:21~~	12:21		⌇	~~14:21~~	14:21	15:21	~~16:21~~	16:21	17:23	~~18:23~~	18:23	19:23							
401	Teplice,Valy	~~4:54~~	4:54	~~5:54~~	5:54	7:15	7:40		~~10:22~~	10:22	~~12:22~~	12:22		⌇	~~14:22~~	14:22	15:22	~~16:22~~	16:22	17:24	~~18:24~~	18:24	19:24							
401	Teplice,divadlo	~~4:56~~	4:56	~~5:56~~	5:56	7:18	7:43		~~10:25~~	10:25	~~12:25~~	12:25		⌇	~~14:25~~	14:25	15:25	~~16:25~~	16:25	17:26	~~18:26~~	18:26	19:26							
401	**Teplice,Benešovo náměstí příj.**	~~4:58~~	**4:58**	~~5:58~~	**5:58**	**7:21**	**7:46**		~~10:28~~	**10:28**	~~12:28~~	**12:28**		**14:16**	~~14:28~~	**14:28**	**15:28**	~~16:28~~	**16:28**	**17:28**	~~18:28~~	**18:28**	**19:28**							
401	**Teplice,Benešovo náměstí odj.**	~~4:58~~	**4:58**	~~5:58~~	**5:58**	**7:23**	**7:46**	**8:28**	~~10:28~~	**10:28**	~~12:28~~	**12:28**	**13:28**		~~14:28~~	**14:28**	**15:28**	~~16:28~~	**16:28**	**17:28**	~~18:28~~	**18:28**	**19:28**	~~19:33~~	**19:33**	~~20:34~~	**20:34**	~~22:44~~	**22:44**
401	**Teplice,Hlavní nádraží**	~~5:00~~	**5:00**	~~6:00~~	**6:00**	**7:25**	**7:47**	**8:30**	~~10:30~~	**10:30**	~~12:30~~	**12:30**	**13:30**		~~14:30~~	**14:30**	**15:30**	~~16:30~~	**16:30**	**17:30**	~~18:30~~	**18:30**	**19:30**	~~19:35~~	**19:35**	~~20:35~~	**20:35**	~~22:45~~	**22:45**
	⇨ *U3 Děčín*		*5:08*		*6:08*																								
	⇨ *U51 Ústí n.L.*						*8:01*										*15:59*			*17:59*									
	⇨ *R15 Praha*								*10:59*	*10:59*	*12:59*	*12:59*			*14:59*	*14:59*		*16:59*	*16:59*		*18:59*	*18:59*							
401	Teplice,Trnovany,Policie ČR	~~5:02~~	5:02	~~6:03~~	6:03	7:28		8:33	~~10:33~~	10:33	~~12:33~~	12:33	13:33		~~14:33~~	14:33	15:33	~~16:33~~	16:33	17:32	~~18:32~~	18:32		~~19:37~~	19:37	~~20:37~~	20:37	~~22:47~~	22:47
401	Teplice,Trnovany	~~5:04~~	5:04	~~6:05~~	6:05	7:30		8:35	~~10:35~~	10:35	~~12:35~~	12:35	13:35		~~14:35~~	14:35	15:35	~~16:35~~	16:35	17:34	~~18:34~~	18:34		~~19:39~~	19:39	~~20:39~~	20:39	~~22:49~~	22:49
401	Teplice,Trnovany,Pluto	~~5:06~~	5:06	~~6:07~~	6:07	7:32		8:37	~~10:37~~	10:37	~~12:37~~	12:37	13:37		~~14:37~~	14:37	15:37	~~16:37~~	16:37	17:36	~~18:36~~	18:36		~~19:41~~	19:41	~~20:41~~	20:41	~~22:51~~	22:51
401	Teplice,Trnovany,Bohosudovská	~~5:07~~	5:07	~~6:08~~	6:08	7:33		8:38	~~10:38~~	10:38	~~12:38~~	12:38	13:38		~~14:38~~	14:38	15:38	~~16:38~~	16:38	17:37	~~18:37~~	18:37		~~19:42~~	19:42	~~20:42~~	20:42	~~22:52~~	22:52
401	Teplice,Soběruhy,nám.	~~5:09~~	5:09	~~6:10~~	6:10	7:35		8:40	~~10:40~~	10:40	~~12:40~~	12:40	13:40		~~14:40~~	14:40	15:40	~~16:40~~	16:40	17:39	~~18:39~~	18:39		~~19:44~~	19:44	~~20:44~~	20:44	~~22:54~~	22:54
401	Teplice,Soběruhy	~~5:10~~	5:10	~~6:11~~	6:11	7:36		8:41	~~10:41~~	10:41	~~12:41~~	12:41	13:41		~~14:41~~	14:41	15:41	~~16:41~~	16:41	17:40	~~18:40~~	18:40		~~19:45~~	19:45	~~20:45~~	20:45	~~22:55~~	22:55
431	Krupka,stadion	~~5:13~~	5:13	~~6:14~~	6:14	7:39		8:44	~~10:44~~	10:44	~~12:44~~	12:44	13:44		~~14:44~~	14:44	15:44	~~16:44~~	16:44	17:43	~~18:43~~	18:43		~~19:48~~	19:48	~~20:48~~	20:48	~~22:58~~	22:58
431	Krupka,sídliště	~~5:14~~	5:14	~~6:15~~	6:15	7:40		8:45	~~10:45~~	10:45	~~12:45~~	12:45	13:45		~~14:45~~	14:45	15:45	~~16:45~~	16:45	17:44	~~18:44~~	18:44		~~19:49~~	19:49	~~20:49~~	20:49	~~22:59~~	22:59
431	Krupka,U plovárny	~~5:15~~	5:15	~~6:16~~	6:16	7:41		8:46	~~10:46~~	10:46	~~12:46~~	12:46	13:46		~~14:46~~	14:46	15:46	~~16:46~~	16:46	17:45	~~18:45~~	18:45		~~19:50~~	19:50	~~20:50~~	20:50	~~23:00~~	23:00
431	Krupka,škola	~~5:17~~	5:17	~~6:18~~	6:18	7:43		8:48	~~10:48~~	10:48	~~12:48~~	12:48	13:48		~~14:48~~	14:48	15:48	~~16:48~~	16:48	17:47	~~18:47~~	18:47		~~19:52~~	19:52	~~20:51~~	20:51	~~23:01~~	23:01
431	**Krupka,muzeum**	~~5:18~~	**5:18**	~~6:19~~	**6:19**	⌇		⌇	⌇	⌇	⌇	⌇	**13:49**		~~14:49~~	**14:49**	**15:49**	~~16:49~~	**16:49**	**17:48**	⌇	⌇		⌇	⌇	⌇	⌇	⌇	⌇
431	**Krupka,Husitská**	~~5:19~~	**5:19**	~~6:20~~	**6:20**	⌇		⌇	⌇	⌇	⌇	⌇	**13:50**		~~14:50~~	**14:50**	**15:50**	~~16:50~~	**16:50**	**17:49**	⌇	⌇		⌇	⌇	⌇	⌇	⌇	⌇
431	**Krupka,Vrchoslav,Hor.nám.**					**7:44**		**8:49**	~~10:49~~	**10:49**	~~12:49~~	**12:49**									~~18:48~~	**18:48**		~~19:53~~	**19:53**	~~20:52~~	**20:52**	~~23:02~~	**23:02**
431	**Krupka,Vrchoslav,točna**					**7:46**		**8:51**	~~10:51~~	**10:51**	~~12:51~~	**12:51**									~~18:50~~	**18:50**		~~19:55~~	**19:55**	~~20:54~~	**20:54**		
	Délka spoje 1.1.2020 [km]	*19,500*		*19,500*		*20,000*	*5,300*	*8,100*	*20,000*		*20,000*		*7,600*	*4,800*	*19,500*		*19,500*	*19,500*		*19,500*	*20,000*		*12,300*	*8,100*		*8,100*		*7,000*		365,800
	Délka spoje 13.12.2020 [km]		*19,500*		*19,500*	*20,000*	*5,300*	*8,100*		*20,000*		*20,000*	*7,600*	*4,800*		*19,500*	*19,500*		*19,500*	*19,500*		*20,000*	*12,300*		*8,100*		*8,100*		*7,000*	365,800

SOBOTA + NEDĚLE

Číslo spoje:		152	152	154	156	156	158	160	160	162	164	164	166	166	168	168
Zóna	Zastávka	⓪†2.5 ♿	⓪†2.5 ♿	⓪† ♿	⓪† ♿	⓪† ♿	⓪† ♿	⓪† ♿	⓪† ♿	⓪† ♿	⓪† ♿	⓪† ♿	⓪† ♿	⓪†2.4 ♿	⓪† ♿	⓪†2.4 ♿
411	**Duchcov,nem.**				~~10:05~~	**10:05**		~~14:05~~	**14:05**		~~18:08~~	**18:08**				
411	Duchcov,Osecká				~~10:07~~	10:07		~~14:07~~	14:07		~~18:09~~	18:09				
411	Duchcov,kino				~~10:08~~	10:08		~~14:08~~	14:08		~~18:10~~	18:10				
411	Duchcov,Želenská				~~10:09~~	10:09		~~14:09~~	14:09		~~18:11~~	18:11				
493	Zabrušany,rozc.				~~10:10~~	10:10		~~14:10~~	14:10		~~18:12~~	18:12				
493	Zabrušany,Želénky				~~10:12~~	10:12		~~14:12~~	14:12		~~18:13~~	18:13				
493	Zabrušany,ObÚ				~~10:14~~	10:14		~~14:14~~	14:14		~~18:15~~	18:15				
493	Zabrušany,Všechlapy				~~10:15~~	10:15		~~14:15~~	14:15		~~18:16~~	18:16				
493	Zabrušany,Štěrbina				~~10:17~~	10:17		~~14:17~~	14:17		~~18:18~~	18:18				
493	Zabrušany,Straky				~~10:19~~	10:19		~~14:19~~	14:19		~~18:20~~	18:20				
401	Teplice,Novoveská příj.				~~10:24~~	10:24		~~14:24~~	14:24		~~18:25~~	18:25				
401	Teplice,Novoveská odj.				~~10:24~~	10:24		~~14:24~~	14:24		~~18:25~~	18:25				
485	**Kladruby,náves**				⌇	⌇		⌇	⌇		⌇	⌇				
401	Teplice,Topolová				⌇	⌇		⌇	⌇		⌇	⌇				
401	Teplice,Bílá cesta				~~10:26~~	10:26		~~14:26~~	14:26		~~18:27~~	18:27				
401	Teplice,Bystřanská u přejezdu				~~10:28~~	10:28		~~14:28~~	14:28		~~18:29~~	18:29				
401	Teplice,Valy				~~10:29~~	10:29		~~14:29~~	14:29		~~18:30~~	18:30				
401	Teplice,divadlo				~~10:31~~	10:31		~~14:31~~	14:31		~~18:32~~	18:32				
401	**Teplice,Benešovo náměstí příj.**				~~10:33~~	**10:33**		~~14:33~~	**14:33**		~~18:34~~	**18:34**				
401	**Teplice,Benešovo náměstí odj.**	~~6:34~~	**6:34**	**8:34**	~~10:33~~	**10:33**	**12:33**	~~14:33~~	**14:33**	**16:33**	~~18:34~~	**18:34**	~~20:34~~	**20:34**	~~22:44~~	**22:44**
401	**Teplice,Hlavní nádraží**	~~6:35~~	**6:35**	**8:35**	~~10:35~~	**10:35**	**12:35**	~~14:35~~	**14:35**	**16:35**	~~18:35~~	**18:35**	~~20:35~~	**20:35**	~~22:45~~	**22:45**
	⇨ *U3 Děčín*															
	⇨ *U51 Ústí n.L.*															
	⇨ *R15 Praha*				*10:59*	*10:59*		*14:59*	*14:59*		*18:59*	*18:59*				
401	Teplice,Trnovany,Policie ČR	~~6:37~~	6:37	8:37	~~10:37~~	10:37	12:37	~~14:37~~	14:37	16:37	~~18:37~~	18:37	~~20:37~~	20:37	~~22:47~~	22:47
401	Teplice,Trnovany	~~6:39~~	6:39	8:39	~~10:39~~	10:39	12:39	~~14:39~~	14:39	16:39	~~18:39~~	18:39	~~20:39~~	20:39	~~22:49~~	22:49
401	Teplice,Trnovany,Pluto	~~6:41~~	6:41	8:41	~~10:41~~	10:41	12:41	~~14:41~~	14:41	16:41	~~18:41~~	18:41	~~20:41~~	20:41	~~22:51~~	22:51
401	Teplice,Trnovany,Bohosudovská	~~6:42~~	6:42	8:42	~~10:42~~	10:42	12:42	~~14:42~~	14:42	16:42	~~18:42~~	18:42	~~20:42~~	20:42	~~22:52~~	22:52
401	Teplice,Soběruhy,nám.	~~6:44~~	6:44	8:44	~~10:44~~	10:44	12:44	~~14:44~~	14:44	16:44	~~18:44~~	18:44	~~20:44~~	20:44	~~22:54~~	22:54
401	Teplice,Soběruhy	~~6:45~~	6:45	8:45	~~10:45~~	10:45	12:45	~~14:45~~	14:45	16:45	~~18:45~~	18:45	~~20:45~~	20:45	~~22:55~~	22:55
431	Krupka,stadion	~~6:48~~	6:48	8:48	~~10:48~~	10:48	12:48	~~14:48~~	14:48	16:48	~~18:48~~	18:48	~~20:48~~	20:48	~~22:58~~	22:58
431	Krupka,sídliště	~~6:49~~	6:49	8:49	~~10:49~~	10:49	12:49	~~14:49~~	14:49	16:49	~~18:49~~	18:49	~~20:49~~	20:49	~~22:59~~	22:59
431	Krupka,U plovárny	~~6:50~~	6:50	8:50	~~10:50~~	10:50	12:50	~~14:50~~	14:50	16:50	~~18:50~~	18:50	~~20:50~~	20:50	~~23:00~~	23:00
431	Krupka,škola	~~6:51~~	6:51	8:51	~~10:52~~	10:52	12:52	~~14:52~~	14:52	16:52	~~18:51~~	18:51	~~20:51~~	20:51	~~23:01~~	23:01
431	**Krupka,muzeum**	⌇	⌇	⌇	⌇	⌇	⌇	⌇	⌇	⌇	⌇	⌇	⌇	⌇	⌇	⌇
431	**Krupka,Husitská**	⌇	⌇	⌇	⌇	⌇	⌇	⌇	⌇	⌇	⌇	⌇	⌇	⌇	⌇	⌇
431	**Krupka,Vrchoslav,Hor.nám.**	~~6:52~~	**6:52**	**8:52**	~~10:53~~	**10:53**	**12:53**	~~14:53~~	**14:53**	**16:53**	~~18:52~~	**18:52**	~~20:52~~	**20:52**	~~23:02~~	**23:02**
431	**Krupka,Vrchoslav,točna**	~~6:54~~	**6:54**	**8:54**	~~10:55~~	**10:55**	**12:55**	~~14:55~~	**14:55**	**16:55**	~~18:54~~	**18:54**	~~20:54~~	**20:54**		
	Délka spoje 1.1.2020 [km]	*8,100*		*8,100*	*20,000*		*8,100*	*20,000*		*8,100*	*20,000*		*8,100*		*7,000*	
	Délka spoje 13.12.2020 [km]		*8,100*	*8,100*		*20,000*	*8,100*		*20,000*	*8,100*		*20,000*		*8,100*		*7,000*

Vysvětlivky: Databáze (101, 201), Databáze (101, 201)

- ⌇ spoj jede po jiné trase
- ⇨ spoje navazující na linku 483
- ♿ odjezdy zpravidla zajišťuje nízkopodlažní vozidlo
- ⚒ jede v pracovních dnech
- ⓪ jede v sobotu
- † jede v neděli a ve státem uznávané svátky
- 2.4 nejede 24.12.
- 2.5 nejede 1.1.
- 2.5 nejede 25.12. a 1.1.
- 3.1 nejede 31.12.

484 Teplice-Krupka,Fojtovice

DOPRAVA ÚSTECKÉHO KRAJE

Doprava Ústeckého kraje

~~**Platí od 1.1.2020**~~
Platí od 13.12.2020

Linka 582484: Přepravu zajišťuje: Dopravní společnost ÚK, p.o.,Velká Hradební 3118/48,400 02 Ústí nad Labem

PRACOVNÍ DNY

Číslo spoje:	101	103	105	107	109	111	113	115	115	117	117
Zóna Zastávka	⚒ ♿	⚒ ♿	⚒ ♿	⚒ ♿	⚒ ♿	⚒ ♿	⚒ ♿	⚒ ♿	⚒ 31 ♿	⚒ ♿	⚒ 31 ♿
401 Teplice,Benešovo náměstí	**6:08**	**8:08**	**10:08**	**12:08**	**14:08**	**16:08**	**18:08**	~~**20:04**~~	**20:04**	~~**21:29**~~	**21:29**
401 Teplice,Hlavní nádraží	6:10	8:10	10:10	12:10	14:10	16:10	18:10	~~20:05~~	20:05	~~21:30~~	21:30
401 Teplice,Trnovany,Policie ČR	6:13	8:13	10:13	12:13	14:13	16:13	18:12	~~20:07~~	20:07	~~21:32~~	21:32
401 Teplice,Trnovany	6:15	8:15	10:15	12:15	14:15	16:15	18:14	~~20:09~~	20:09	~~21:34~~	21:34
401 Teplice,Trnovany,čerp.st.	6:17	8:17	10:17	12:17	14:17	16:17	18:15	~~20:10~~	20:10	~~21:35~~	21:35
401 Srbice	6:20	⌇	⌇	⌇	⌇	⌇	⌇	⌇	⌇	~~21:37~~	21:37
401 Teplice,Olympia	⌇	8:21	10:21	12:21	14:21	16:21	18:19	~~20:13~~	20:13	⌇	⌇
431 Krupka,prům.zóna I	6:22	⌇	⌇	⌇	14:25	⌇	18:22	⌇	⌇	~~21:39~~	21:39
431 Krupka,rozc.	6:25	⌇	⌇	⌇	14:28	⌇	18:24	⌇	⌇	~~21:41~~	21:41
431 Krupka,prům.zóna III	6:27	⌇	⌇	⌇	14:30	⌇	18:26	⌇	⌇	~~21:43~~	21:43
431 Krupka,rozc.	6:29	8:24	10:24	12:24	14:32	16:24	18:28	~~20:16~~	20:16	~~21:45~~	21:45
431 Krupka,prům.zóna II	6:30	8:25	10:25	12:25	14:33	16:25	18:29	~~20:17~~	20:17	~~21:46~~	21:46
431 Krupka,Bohosudov,žel.přejezd	6:31	8:26	10:26	12:26	14:34	16:26	18:30	~~20:18~~	20:18	~~21:47~~	21:47
431 Krupka,Bohosudov,Dlouhá	6:33	8:28	10:28	12:28	14:36	16:28	18:32	~~20:20~~	20:20	~~21:49~~	21:49
431 Krupka,Bohosudov,MěÚ	6:35	8:30	10:30	12:30	14:38	16:30	18:33	~~20:21~~	20:21	~~21:50~~	21:50
431 Krupka,U plovárny	6:37	8:32	10:32	12:32	14:40	16:32	18:35	~~20:23~~	20:23	~~21:52~~	21:52
431 Krupka,škola **příj.**	6:39	8:34	10:34	12:34	14:42	16:34	18:37	~~20:24~~	20:24	~~21:53~~	21:53
431 Krupka,škola **odj.**	6:40	8:35	10:35	12:35	14:43	16:35	18:38	~~20:25~~	20:25	~~21:53~~	21:53
431 Krupka,muzeum	**6:41**	**8:36**	**10:36**	**12:36**	**14:44**	**16:36**	**18:39**	~~**20:26**~~	**20:26**	~~**21:54**~~	**21:54**
431 Krupka,Husitská	6:42	8:37	10:37	12:37	14:45	16:37	18:40	~~20:27~~	20:27	~~21:55~~	21:55
431 Krupka,kanceláře	6:43	8:38	10:38	12:38	14:46	16:38	18:41	~~20:28~~	20:28		
431 Krupka,zahr.kolonie	6:44	8:39	10:39	12:39	14:47	16:39	18:42	~~20:29~~	20:29		
431 Krupka,Martinka	6:46	8:41	10:41	12:41	14:49	16:41	18:44	~~20:31~~	20:31		
432 Krupka,Horní Krupka,host.	6:49	8:44	10:44	12:44	14:52	16:44	18:47	~~20:34~~	20:34		
432 Krupka,Horní Krupka	6:50	8:45	10:45	12:45	14:53	16:45	18:48	~~20:35~~	20:35		
432 Krupka,Fojtovice,Komáří vížka	6:52	8:47	10:47	12:47	14:55	16:47	18:50	~~20:37~~	20:37		
432 Krupka,Fojtovice	**6:54**	**8:49**	**10:49**	**12:49**	**14:57**	**16:49**	**18:52**	~~**20:39**~~	**20:39**		
Délka spoje 1.1.2020 [km]	*17,000*	*15,800*	*15,800*	*15,800*	*18,000*	*15,800*	*18,000*	*15,800*		*11,900*	
Délka spoje 13.12.2020 [km]	*17,000*	*15,800*	*15,800*	*15,800*	*18,000*	*15,800*	*18,000*		*15,800*		*11,900*

SOBOTA + NEDĚLE

Číslo spoje:	151	151	167	153	155	157	159	161	163	163	165	165
Zóna Zastávka	⑥† 25 ♿	⑥† 25 ♿	⑥† ♿	⑥† 🚲	⑥† 🚲	⑥† 🚲	⑥† 🚲	⑥† ♿	⑥† ♿	⑥† 24 ♿	⑥† ♿	⑥† 24 ♿
401 Teplice,Benešovo náměstí	~~**5:29**~~	**5:29**		**9:08**	**11:08**	**13:08**	**15:08**	**17:18**	~~**19:04**~~	**19:04**	~~**21:29**~~	**21:29**
401 Teplice,Hlavní nádraží	~~5:30~~	5:30	7:20	9:10	11:10	13:10	15:10	17:20	~~19:05~~	19:05	~~21:30~~	21:30
401 Teplice,Trnovany,Policie ČR	~~5:32~~	5:32	7:22	9:12	11:12	13:12	15:12	17:22	~~19:07~~	19:07	~~21:32~~	21:32
401 Teplice,Trnovany	~~5:34~~	5:34	7:24	9:14	11:14	13:14	15:14	17:24	~~19:09~~	19:09	~~21:34~~	21:34
401 Teplice,Trnovany,čerp.st.	~~5:35~~	5:35	7:25	9:15	11:15	13:15	15:15	17:25	~~19:10~~	19:10	~~21:35~~	21:35
401 Srbice	~~5:37~~	5:37	⌇	⌇	⌇	⌇	⌇	⌇	⌇	⌇	~~21:37~~	21:37
401 Teplice,Olympia	⌇	⌇	7:28	9:19	11:19	13:19	15:19	17:29	~~19:13~~	19:13	⌇	⌇
431 Krupka,prům.zóna I	~~5:39~~	5:39	⌇	⌇	⌇	⌇	⌇	17:32	⌇	⌇	~~21:39~~	21:39
431 Krupka,rozc.	~~5:41~~	5:41	7:31	⌇	⌇	⌇	⌇	17:34	~~19:16~~	19:16	~~21:41~~	21:41
431 Krupka,prům.zóna III	~~5:43~~	5:43	7:33	⌇	⌇	⌇	⌇	17:36	~~19:18~~	19:18	~~21:43~~	21:43
431 Krupka,rozc.	~~5:45~~	5:45	7:35	9:22	11:22	13:22	15:22	17:38	~~19:20~~	19:20	~~21:45~~	21:45
431 Krupka,prům.zóna II	~~5:46~~	5:46	7:36	9:23	11:23	13:23	15:23	17:39	~~19:21~~	19:21	~~21:46~~	21:46
431 Krupka,Bohosudov,žel.přejezd	~~5:47~~	5:47	7:37	9:24	11:24	13:24	15:24	17:40	~~19:22~~	19:22	~~21:47~~	21:47
431 Krupka,Bohosudov,Dlouhá	~~5:49~~	5:49	7:39	9:26	11:26	13:26	15:26	17:42	~~19:24~~	19:24	~~21:49~~	21:49
431 Krupka,Bohosudov,MěÚ	~~5:50~~	5:50	7:40	9:27	11:27	13:27	15:27	17:43	~~19:25~~	19:25	~~21:50~~	21:50
431 Krupka,U plovárny	~~5:52~~	5:52	7:42	9:29	11:29	13:29	15:29	17:45	~~19:27~~	19:27	~~21:52~~	21:52
431 Krupka,škola **příj.**	~~5:53~~	5:53	7:43	9:31	11:31	13:31	15:31	17:47	~~19:28~~	19:28	~~21:53~~	21:53
431 Krupka,škola **odj.**	~~5:53~~	5:53	7:43	9:32	11:32	13:32	15:32	17:48	~~19:28~~	19:28	~~21:53~~	21:53
431 Krupka,muzeum	~~**5:54**~~	**5:54**	**7:44**	**9:33**	**11:33**	**13:33**	**15:33**	**17:49**	~~**19:29**~~	**19:29**	~~**21:54**~~	**21:54**
431 Krupka,Husitská	~~5:55~~	5:55	7:45	9:34	11:34	13:34	15:34	17:50	~~19:30~~	19:30	~~21:55~~	21:55
431 Krupka,kanceláře				9:35	11:35	13:35	15:35	17:51				
431 Krupka,zahr.kolonie				9:36	11:36	13:36	15:36	17:52				
431 Krupka,Martinka				9:38	11:38	13:38	15:38	17:54				
432 Krupka,Horní Krupka,host.				9:41	11:41	13:41	15:41	17:57				
432 Krupka,Horní Krupka				9:42	11:42	13:42	15:42	17:58				
432 Krupka,Fojtovice,Komáří vížka				9:44	11:44	13:44	15:44	18:00				
432 Krupka,Fojtovice				**9:46**	**11:46**	**13:46**	**15:46**	**18:02**				
Délka spoje 1.1.2020 [km]	*11,900*		*11,600*	*15,800*	*15,800*	*15,800*	*15,800*	*18,000*	*12,000*		*11,900*	
Délka spoje 13.12.2020 [km]		*11,900*	*11,600*	*15,800*	*15,800*	*15,800*	*15,800*	*18,000*		*12,000*		*11,900*

272,500

272,500

Vysvětlivky:

Databáze (101, 201), Databáze (101, 201)

- ⌇ spoj jede po jiné trase
- ⇨ spoje navazující na linku 484
- ♿ odjezdy zpravidla zajišťuje nízkopodlažní vozidlo
- ⚒ jede v pracovních dnech
- ⑥ jede v sobotu
- † jede v neděli a ve státem uznávané svátky
- 24 nejede 24.12.
- 25 nejede 1.1.
- 25 nejede 25.12. a 1.1.
- 31 nejede 31.12.
- 🚲 spoj přepravuje jízdní kola od 1.5.2021 do 3.10.2021, nejvýše 20 kol

484 Krupka,Fojtovice-Teplice

DOPRAVA ÚSTECKÉHO KRAJE

Doprava Ústeckého kraje

~~Platí od 1.1.2020~~
Platí od 13.12.2020

Linka 582484: Přepravu zajišťuje: Dopravní společnost ÚK, p.o.,Velká Hradební 3118/48,400 02 Ústí nad Labem

PRACOVNÍ DNY

Číslo spoje:		102	104	104	106	108	108	110	110	112	114	114	116	118	118	120	120
Zóna	Zastávka	⚒ ♿	⚒ ♿	⚒ ♿	⚒ ♿	⚒ ♿	⚒ ♿	⚒ ♿	⚒ ♿	⚒ ♿	⚒ ♿	⚒ ♿	⚒ ♿	⚒ ♿	⚒ 31 ♿	⚒ ♿	⚒ 31 ♿
432	**Krupka,Fojtovice**	**5:05**	~~**6:54**~~	**6:54**	**9:04**	~~**11:04**~~	**11:04**	~~**12:56**~~	**12:56**	**15:06**	~~**17:02**~~	**17:02**	**19:08**	~~**20:40**~~	**20:40**		
432	Krupka,Fojtovice,Komáří vížka	5:07	~~6:56~~	6:56	9:06	~~11:06~~	11:06	~~12:58~~	12:58	15:08	~~17:04~~	17:04	19:10	~~20:42~~	20:42		
432	Krupka,Horní Krupka	5:09	~~6:58~~	6:58	9:08	~~11:08~~	11:08	~~13:00~~	13:00	15:10	~~17:06~~	17:06	19:12	~~20:44~~	20:44		
432	Krupka,Horní Krupka,host.	5:10	~~6:59~~	6:59	9:09	~~11:09~~	11:09	~~13:01~~	13:01	15:11	~~17:07~~	17:07	19:13	~~20:45~~	20:45		
431	Krupka,Martinka	5:13	~~7:02~~	7:02	9:12	~~11:12~~	11:12	~~13:04~~	13:04	15:14	~~17:10~~	17:10	19:16	~~20:48~~	20:48		
431	Krupka,zahr.kolonie	5:15	~~7:04~~	7:04	9:14	~~11:14~~	11:14	~~13:06~~	13:06	15:16	~~17:12~~	17:12	19:18	~~20:50~~	20:50		
431	Krupka,kanceláře	5:16	~~7:05~~	7:05	9:15	~~11:15~~	11:15	~~13:07~~	13:07	15:17	~~17:13~~	17:13	19:19	~~20:51~~	20:51		
431	Krupka,Husitská	5:17	~~7:06~~	7:06	9:16	~~11:16~~	11:16	~~13:08~~	13:08	15:18	~~17:14~~	17:14	19:20	~~20:52~~	20:52	~~21:56~~	21:56
431	**Krupka,muzeum**	**5:19**	~~**7:08**~~	**7:08**	**9:18**	~~**11:18**~~	**11:18**	~~**13:10**~~	**13:10**	**15:20**	~~**17:16**~~	**17:16**	**19:22**	~~**20:54**~~	**20:54**	~~**21:58**~~	**21:58**
431	Krupka,škola **příj.**	5:20	~~7:09~~	7:09	9:19	~~11:19~~	11:19	~~13:11~~	13:11	15:21	~~17:17~~	17:17	19:23	~~20:55~~	20:55	~~21:59~~	21:59
431	Krupka,škola **odj.**	5:21	~~7:11~~	7:11	9:21	~~11:21~~	11:21	~~13:13~~	13:13	15:23	~~17:18~~	17:18	19:24	~~20:55~~	20:55	~~21:59~~	21:59
431	Krupka,U plovárny	5:22	~~7:12~~	7:12	9:22	~~11:22~~	11:22	~~13:14~~	13:14	15:24	~~17:19~~	17:19	19:25	~~20:56~~	20:56	~~22:00~~	22:00
431	Krupka,Bohosudov,MěÚ	5:24	~~7:14~~	7:14	9:24	~~11:24~~	11:24	~~13:16~~	13:16	15:26	~~17:21~~	17:21	19:27	~~20:57~~	20:57	~~22:01~~	22:01
431	Krupka,Bohosudov,Dlouhá	5:25	~~7:16~~	7:16	9:26	~~11:26~~	11:26	~~13:18~~	13:18	15:28	~~17:22~~	17:22	19:28	~~20:58~~	20:58	~~22:02~~	22:02
431	Krupka,Bohosudov,žel.přejezd	5:27	~~7:18~~	7:18	9:28	~~11:28~~	11:28	~~13:20~~	13:20	15:30	~~17:24~~	17:24	19:30	~~21:00~~	21:00	~~22:04~~	22:04
	⇨ U1 Děčín	*5:41*	*7:41*	*7:41*	*9:41*	*11:41*	*11:41*	*13:41*	*13:41*	*15:41*	*17:41*	*17:41*	*19:41*				
431	Krupka,prům.zóna II	5:28	~~7:20~~	7:20	9:30	~~11:30~~	11:30	~~13:22~~	13:22	15:32	~~17:25~~	17:25	19:31	~~21:01~~	21:01	~~22:05~~	22:05
431	Krupka,rozc.	5:29	~~7:21~~	7:21	9:31	~~11:31~~	11:31	~~13:23~~	13:23	15:33	~~17:26~~	17:26	19:32	~~21:02~~	21:02	~~22:06~~	22:06
431	Krupka,prům.zóna III	5:31	⌇	⌇	⌇	⌇	⌇	~~13:26~~	13:26	15:36	~~17:28~~	17:28	⌇	⌇	⌇	⌇	⌇
431	Krupka,rozc.	5:33	⌇	⌇	⌇	⌇	⌇	~~13:28~~	13:28	15:38	~~17:30~~	17:30	⌇	⌇	⌇	⌇	⌇
431	Krupka,prům.zóna I	5:35	⌇	⌇	⌇	⌇	⌇	~~13:31~~	13:31	15:41	~~17:32~~	17:32	⌇	⌇	⌇	⌇	⌇
401	Teplice,Olympia	⌇	~~7:24~~	7:24	9:34	~~11:34~~	11:34	~~13:34~~	13:34	15:44	~~17:35~~	17:35	19:35	~~21:05~~	21:05	⌇	⌇
401	Srbice	5:37	⌇	⌇	⌇	⌇	⌇	⌇	⌇	⌇	⌇	⌇	⌇	⌇	⌇	~~22:08~~	22:08
401	Teplice,Trnovany,čerp.st.	5:39	~~7:28~~	7:28	9:38	~~11:38~~	11:38	~~13:38~~	13:38	15:48	~~17:39~~	17:39	19:39	~~21:08~~	21:08	~~22:10~~	22:10
401	Teplice,Trnovany	5:40	~~7:30~~	7:30	9:40	~~11:40~~	11:40	~~13:40~~	13:40	15:50	~~17:40~~	17:40	19:40	~~21:09~~	21:09	~~22:11~~	22:11
401	Teplice,Trnovany,Policie ČR	5:42	~~7:32~~	7:32	9:42	~~11:42~~	11:42	~~13:42~~	13:42	15:52	~~17:42~~	17:42	19:42	~~21:11~~	21:11	~~22:13~~	22:13
401	Teplice,Hlavní nádraží	5:45	~~7:35~~	7:35	9:45	~~11:45~~	11:45	~~13:45~~	13:45	15:55	~~17:45~~	17:45	19:45	~~21:13~~	21:13	~~22:15~~	22:15
	⇨ U51 Klášterec nad Ohří		*7:59*	*8:00*		*11:59*	*12:00*	*13:59*	*14:00*		*17:59*	*18:00*					
	⇨ U51 Ústí n.L.		*8:01*	*8:01*	*9:59*						*17:59*	*17:59*					
	⇨ R15 Cheb																
	⇨ R15 Praha	*5:59*															
401	**Teplice,Benešovo náměstí**	**5:48**	~~**7:39**~~	**7:39**	**9:49**	~~**11:49**~~	**11:49**	~~**13:49**~~	**13:49**	**15:59**	~~**17:48**~~	**17:48**	**19:48**	~~**21:16**~~	**21:16**	~~**22:18**~~	**22:18**
	Délka spoje 1.1.2020 [km]	*17,700*	*16,000*		*16,000*	*16,000*		*18,100*		*18,100*	*18,100*		*16,000*	*16,000*		*10,300*	
	Délka spoje 13.12.2020 [km]	*17,700*		*16,000*	*16,000*		*16,000*		*18,100*	*18,100*		*18,100*	*16,000*		*16,000*		*10,300*

SOBOTA + NEDĚLE

Číslo spoje:		152	152	154	154	156	156	158	158	160	160	162	162	164	164	166	166	
Zóna	Zastávka	⑥† 25 ♿	⑥† 25 ♿	⑥† ♿	⑥† ♿	⑥† 🚲	⑥† 🚲	⑥† 🚲	⑥† 🚲	⑥† 🚲	⑥† 🚲	⑥† 🚲	⑥† 🚲	⑥† ♿	⑥† ♿	⑥† ♿	⑥† 24 ♿	
432	**Krupka,Fojtovice**					~~**10:09**~~	**10:09**	~~**12:09**~~	**12:09**	~~**14:09**~~	**14:09**	~~**16:09**~~	**16:09**	~~**18:12**~~	**18:12**			
432	Krupka,Fojtovice,Komáří vížka					~~10:11~~	10:11	~~12:11~~	12:11	~~14:11~~	14:11	~~16:11~~	16:11	~~18:14~~	18:14			
432	Krupka,Horní Krupka					~~10:13~~	10:13	~~12:13~~	12:13	~~14:13~~	14:13	~~16:13~~	16:13	~~18:16~~	18:16			
432	Krupka,Horní Krupka,host.					~~10:14~~	10:14	~~12:14~~	12:14	~~14:14~~	14:14	~~16:14~~	16:14	~~18:17~~	18:17			
431	Krupka,Martinka					~~10:17~~	10:17	~~12:17~~	12:17	~~14:17~~	14:17	~~16:17~~	16:17	~~18:20~~	18:20			
431	Krupka,zahr.kolonie					~~10:19~~	10:19	~~12:19~~	12:19	~~14:19~~	14:19	~~16:19~~	16:19	~~18:22~~	18:22			
431	Krupka,kanceláře					~~10:20~~	10:20	~~12:20~~	12:20	~~14:20~~	14:20	~~16:20~~	16:20	~~18:23~~	18:23			
431	Krupka,Husitská	~~6:00~~	6:00	~~8:24~~	8:24	~~10:21~~	10:21	~~12:21~~	12:21	~~14:21~~	14:21	~~16:21~~	16:21	~~18:24~~	18:24	~~21:56~~	21:56	
431	**Krupka,muzeum**	~~**6:02**~~	**6:02**	~~**8:26**~~	**8:26**	~~**10:23**~~	**10:23**	~~**12:23**~~	**12:23**	~~**14:23**~~	**14:23**	~~**16:23**~~	**16:23**	~~**18:26**~~	**18:26**	~~**21:58**~~	**21:58**	
431	Krupka,škola **příj.**	~~6:03~~	6:03	~~8:27~~	8:27	~~10:24~~	10:24	~~12:24~~	12:24	~~14:24~~	14:24	~~16:24~~	16:24	~~18:27~~	18:27	~~21:59~~	21:59	
431	Krupka,škola **odj.**	~~6:03~~	6:03	~~8:27~~	8:27	~~10:24~~	10:24	~~12:24~~	12:24	~~14:24~~	14:24	~~16:24~~	16:24	~~18:27~~	18:27	~~21:59~~	21:59	
431	Krupka,U plovárny	~~6:04~~	6:04	~~8:28~~	8:28	~~10:25~~	10:25	~~12:25~~	12:25	~~14:25~~	14:25	~~16:25~~	16:25	~~18:28~~	18:28	~~22:00~~	22:00	
431	Krupka,Bohosudov,MěÚ	~~6:05~~	6:05	~~8:29~~	8:29	~~10:27~~	10:27	~~12:27~~	12:27	~~14:27~~	14:27	~~16:27~~	16:27	~~18:29~~	18:29	~~22:01~~	22:01	
431	Krupka,Bohosudov,Dlouhá	~~6:06~~	6:06	~~8:30~~	8:30	~~10:28~~	10:28	~~12:28~~	12:28	~~14:28~~	14:28	~~16:28~~	16:28	~~18:30~~	18:30	~~22:02~~	22:02	
431	Krupka,Bohosudov,žel.přejezd	~~6:08~~	6:08	~~8:32~~	8:32	~~10:30~~	10:30	~~12:30~~	12:30	~~14:30~~	14:30	~~16:30~~	16:30	~~18:32~~	18:32	~~22:04~~	22:04	
	⇨ U1 Děčín			*8:41*	*8:41*	*10:41*	*10:41*	*12:41*	*12:41*	*14:41*	*14:41*	*16:41*	*16:41*	*18:41*	*18:41*			
431	Krupka,prům.zóna II	~~6:09~~	6:09	~~8:33~~	8:33	~~10:31~~	10:31	~~12:31~~	12:31	~~14:31~~	14:31	~~16:31~~	16:31	~~18:33~~	18:33	~~22:05~~	22:05	
431	Krupka,rozc.	~~6:10~~	6:10	~~8:34~~	8:34	~~10:32~~	10:32	~~12:32~~	12:32	~~14:32~~	14:32	~~16:32~~	16:32	~~18:34~~	18:34	~~22:06~~	22:06	
431	Krupka,prům.zóna III	~~6:12~~	6:12	⌇	⌇	⌇	⌇	⌇	⌇	⌇	⌇	⌇	⌇	⌇	⌇	⌇	⌇	
431	Krupka,rozc.	~~6:14~~	6:14	⌇	⌇	⌇	⌇	⌇	⌇	⌇	⌇	⌇	⌇	⌇	⌇	⌇	⌇	
431	Krupka,prům.zóna I	~~6:16~~	6:16	⌇	⌇	⌇	⌇	⌇	⌇	⌇	⌇	⌇	⌇	⌇	⌇	⌇	⌇	
401	Teplice,Olympia	⌇	⌇	~~8:37~~	8:37	~~10:35~~	10:35	~~12:35~~	12:35	~~14:35~~	14:35	~~16:35~~	16:35	~~18:37~~	18:37	⌇	⌇	
401	Srbice	~~6:18~~	6:18	⌇	⌇	⌇	⌇	⌇	⌇	⌇	⌇	⌇	⌇	⌇	⌇	~~22:08~~	22:08	
401	Teplice,Trnovany,čerp.st.	~~6:20~~	6:20	~~8:40~~	8:40	~~10:39~~	10:39	~~12:39~~	12:39	~~14:39~~	14:39	~~16:39~~	16:39	~~18:40~~	18:40	~~22:10~~	22:10	
401	Teplice,Trnovany	~~6:21~~	6:21	~~8:41~~	8:41	~~10:40~~	10:40	~~12:40~~	12:40	~~14:40~~	14:40	~~16:40~~	16:40	~~18:41~~	18:41	~~22:11~~	22:11	
401	Teplice,Trnovany,Policie ČR	~~6:23~~	6:23	~~8:43~~	8:43	~~10:42~~	10:42	~~12:42~~	12:42	~~14:42~~	14:42	~~16:42~~	16:42	~~18:43~~	18:43	~~22:13~~	22:13	
401	Teplice,Hlavní nádraží	~~6:25~~	6:25	~~8:45~~	8:45	~~10:45~~	10:45	~~12:45~~	12:45	~~14:45~~	14:45	~~16:45~~	16:45	~~18:45~~	18:45	~~22:15~~	22:15	
	⇨ U51 Klášterec nad Ohří																	
	⇨ U51 Ústí n.L.																	
	⇨ R15 Cheb			*9:00*	*9:00*	*11:00*	*11:00*	*13:00*	*13:00*	*15:00*	*15:00*	*17:00*	*17:00*	*19:00*	*19:00*			
	⇨ R15 Praha			*8:59*	*8:59*	*10:59*	*10:59*	*12:59*	*12:59*	*14:59*	*14:59*	*16:59*	*16:59*	*18:59*	*18:59*			
401	**Teplice,Benešovo náměstí**	~~**6:28**~~	**6:28**	~~**8:48**~~	**8:48**	~~**10:48**~~	**10:48**	~~**12:48**~~	**12:48**	~~**14:48**~~	**14:48**	~~**16:48**~~	**16:48**	~~**18:48**~~	**18:48**	~~**22:18**~~	**22:18**	
	Délka spoje 1.1.2020 [km]	*12,500*		*10,800*		*16,000*		*16,000*		*16,000*		*16,000*		*16,000*		*10,300*		275,900
	Délka spoje 13.12.2020 [km]		*12,500*		*10,800*		*16,000*		*16,000*		*16,000*		*16,000*		*16,000*		*10,300*	275,900

Vysvětlivky: Databáze (101, 201), Databáze (101, 201)

⌇ spoj jede po jiné trase
⇨ spoje navazující na linku 484
♿ odjezdy zpravidla zajišťuje nízkopodlažní vozidlo
⚒ jede v pracovních dnech
⑥ jede v sobotu
† jede v neděli a ve státem uznávané svátky
24 nejede 24.12.
25 nejede 1.1.
25 nejede 25.12. a 1.1.
31 nejede 31.12.
🚲 spoj přepravuje jízdní kola od 1.5.2021 do 3.10.2021, nejvýše 20 kol

487 Dubí-Teplice-Krupka,Vrchoslav

DOPRAVA ÚSTECKÉHO KRAJE

Doprava Ústeckého kraje

~~**Platí od 1.1.2020**~~

Platí od 13.12.2020

Linka 582487: Přepravu zajišťuje: Dopravní společnost ÚK, p.o.,Velká Hradební 3118/48,400 02 Ústí nad Labem

		PRACOVNÍ DNY														SOBOTA + NEDĚLE								
Číslo spoje:		101	103	105	109	111	113	115	117	119	121	123	125	127	129	151	153	155	157	159	161	163	163	
Zóna	Zastávka	⚒ ♿	⚒ ♿	⚒ ♿	⚒ ♿	⚒ ♿	⚒ ♿	⚒ ♿	⚒ ♿	⚒ ♿	⚒ ♿	⚒ ♿	⚒ ♿	⚒ ♿	⚒ ♿	⑥† ♿	⑥† ♿	⑥† ♿	⑥† ♿	⑥† ♿	⑥† ♿	⑥† ♿	⑥† 24 ♿	
421	**Dubí,Krušnohorská**	**5:10**	**6:12**	**7:02**	**8:00**	**10:00**	**12:00**	**13:05**	**14:12**	**15:12**	**16:12**	**17:10**	**18:00**	**19:00**	**19:57**	**7:37**	**9:35**	**11:35**	**13:35**	**15:35**	**17:35**	~~**19:57**~~	**19:57**	
421	Dubí,Mstišov,Dvojhradí	5:13	6:15	7:05	8:03	10:03	12:03	13:08	14:15	15:15	16:15	17:13	18:03	19:03	20:00	7:40	9:38	11:38	13:38	15:38	17:38	~~20:00~~	20:00	
421	Dubí,Mstišov	|	|	|	|	|	|	|	|	|	|	|	|	|	|	|	|	|	|	|	|	
421	Dubí,Mstišov,Školní	5:15	6:17	7:07	8:05	10:05	12:05	13:10	14:17	15:17	16:17	17:15	18:05	19:05	20:02	7:42	9:40	11:40	13:40	15:40	17:40	~~20:02~~	20:02	
421	Dubí,Mstišov,nám.	5:16	6:18	7:08	8:06	10:06	12:06	13:11	14:18	15:18	16:18	17:16	18:06	19:06	20:03	7:43	9:41	11:41	13:41	15:41	17:41	~~20:03~~	20:03	
421	Dubí,Pozorka,nám.	5:18	6:20	7:10	8:08	10:08	12:08	13:13	14:20	15:20	16:20	17:18	18:08	19:08	20:05	7:45	9:43	11:43	13:43	15:43	17:43	~~20:05~~	20:05	
421	Dubí,Pozorka,sklárna	5:19	6:21	7:11	8:09	10:09	12:09	13:14	14:21	15:21	16:21	17:19	18:09	19:09	20:06	7:46	9:44	11:44	13:44	15:44	17:44	~~20:06~~	20:06	
421	Dubí,Lesní brána kříž.	5:21	6:23	7:13	8:11	10:11	12:11	13:16	14:23	15:23	16:23	17:21	18:11	19:11	20:07	7:47	9:46	11:46	13:46	15:46	17:46	~~20:07~~	20:07	
401	Teplice,Lesní brána nádr.	5:22	6:24	7:14	8:12	10:12	12:12	13:17	14:24	15:24	16:24	17:22	18:12	19:12	20:08	7:48	9:47	11:47	13:47	15:47	17:47	~~20:08~~	20:08	
401	Teplice,Dubská	5:23	6:25	7:15	8:13	10:13	12:13	13:18	14:25	15:25	16:25	17:23	18:13	19:13	20:09	7:49	9:48	11:48	13:48	15:48	17:48	~~20:09~~	20:09	
401	Teplice,Mánesovo nám.	5:26	6:28	7:18	8:16	10:16	12:16	13:21	14:28	15:28	16:28	17:26	18:16	19:16	20:11	7:51	9:51	11:51	13:51	15:51	17:51	~~20:11~~	20:11	
401	**Teplice,Benešovo náměstí**	⟆	⟆	⟆	**8:19**	**10:19**	**12:19**	⟆	⟆	⟆	⟆	⟆	**18:19**	**19:19**	**20:14**	**7:54**	**9:54**	**11:54**	**13:54**	**15:54**	**17:54**	~~**20:14**~~	**20:14**	
401	**Teplice,Hlavní nádraží**	**5:29**	**6:31**	**7:21**	**8:20**	**10:20**	**12:20**	**13:24**	**14:31**	**15:31**	**16:31**	**17:29**	**18:20**	**19:20**	**20:15**	**7:55**	**9:55**	**11:55**	**13:55**	**15:55**	**17:55**	~~**20:15**~~	**20:15**	
	⇨ *488 Ústí n.L.*															*8:00*	*10:00*	*12:00*	*14:00*	*16:00*	*18:00*			
	⇨ *U1 Děčín*	*5:34*		*7:34*	*8:34*	*10:34*	*12:34*	*13:34*				*17:34*	*18:34*	*19:34*	*20:34*									
401	Teplice,Trnovany,Policie ČR	5:31	6:34	7:24				13:27	14:34	15:34	16:34	17:31												
401	Teplice,Trnovany	5:33	6:36	7:26				13:29	14:36	15:36	16:36	17:33												
401	Teplice,Trnovany,čerp.st.	5:34	6:38	7:28				13:31	14:38	15:38	16:38	17:34												
401	Srbice	5:36	6:41	7:31				13:34	14:41	15:41	16:41	17:36												
431	Krupka,prům.zóna I	5:38	⟆	⟆				13:36	⟆	⟆	⟆	17:38												
431	Krupka,rozc.	5:40	⟆	⟆				13:39	⟆	⟆	⟆	17:40												
431	**Krupka,prům.zóna III**	**5:42**	⟆	⟆				**13:41**	⟆	⟆	⟆	**17:42**												
431	Krupka,rozc.	5:44	6:43	7:33				13:43	14:43	15:43	16:43	17:44												
431	Krupka,prům.zóna II	5:45	6:44	7:34				13:44	14:44	15:44	16:44	17:45												
431	Krupka,Bohosudov,žel.přejezd	5:46	6:45	7:35				13:45	14:45	15:45	16:45	17:46												
431	Krupka,Bohosudov,Dlouhá	5:48	6:47	7:37				13:47	14:47	15:47	16:47	17:48												
431	Krupka,Bohosudov,MěÚ	5:49	6:49	7:39				13:49	14:49	15:49	16:49	17:49												
431	Krupka,U plovárny	5:51	6:51	7:41				13:51	14:51	15:51	16:51	17:51												
431	Krupka,škola	5:53	6:53	7:43				13:53	14:53	15:53	16:53	17:53												
431	Krupka,Vrchoslav,Hor.nám.	5:54	6:54	7:44				13:54	14:54	15:54	16:54	17:54												
431	**Krupka,Vrchoslav,točna**	**5:56**	**6:56**					**13:56**	**14:56**	**15:56**	**16:56**	**17:56**												
	Délka spoje 1.1.2020 [km]	*20,400*	*18,300*	*17,200*	*8,900*	*8,900*	*8,900*	*20,400*	*18,300*	*18,300*	*18,300*	*20,400*	*8,900*	*8,900*	*8,900*	*8,900*	*8,900*	*8,900*	*8,900*	*8,900*	*8,900*	*8,900*		267,300
	Délka spoje 13.12.2020 [km]	*20,400*	*18,300*	*17,200*	*8,900*	*8,900*	*8,900*	*20,400*	*18,300*	*18,300*	*18,300*	*20,400*	*8,900*	*8,900*	*8,900*	*8,900*	*8,900*	*8,900*	*8,900*	*8,900*	*8,900*		*8,900*	267,300

Vysvětlivky:

Databáze (101, 201), Databáze (101, 201)

|	spoj zastávkou projíždí
⟆	spoj jede po jiné trase
⇨	spoje navazující na linku 487
♿	odjezdy zpravidla zajišťuje nízkopodlažní vozidlo
⚒	jede v pracovních dnech
⑥	jede v sobotu
†	jede v neděli a ve státem uznávané svátky
24	nejede 24.12.

487 Krupka,Vrchoslav-Teplice-Dubí

DOPRAVA ÚSTECKÉHO KRAJE

Doprava Ústeckého kraje

~~**Platí od 1.1.2020**~~
Platí od 13.12.2020

Linka 582487: Přepravu zajišťuje: Dopravní společnost ÚK, p.o.,Velká Hradební 3118/48,400 02 Ústí nad Labem

	PRACOVNÍ DNY																	SOBOTA + NEDĚLE								
Číslo spoje:	102	104	104	106	108	110	112	114	116	116	118	118	120	120	122	124	126	152	154	156	158	160	162	164	164	
Zóna Zastávka	⚒ ♿	⚒ ♿	⚒ ♿	⚒ ♿	⚒ ♿	⚒ ♿	⚒ ♿	⚒ ♿	⚒ ♿	⚒ ♿	⚒ ♿	⚒ ♿	⚒ ♿	⚒ ♿	⚒ ♿	⚒ ♿	⚒ ♿	⑥† ♿	⑥† ♿	⑥† ♿	⑥† ♿	⑥† ♿	⑥† ♿	⑥† ♿	⑥† ♿	⑥†24 ♿	
431 Krupka,Vrchoslav,točna		~~5:58~~	**5:59**						~~13:58~~	**13:59**	~~14:58~~	**14:59**	~~15:58~~	**15:59**	**17:04**	**17:58**											
431 Krupka,Vrchoslav,Hor.nám.	5:06	~~6:00~~	6:01						~~14:00~~	14:01	~~15:00~~	15:01	~~16:00~~	16:01	17:06	18:00											
431 Krupka,škola	5:07	~~6:02~~	6:03						~~14:02~~	14:03	~~15:02~~	15:03	~~16:02~~	16:03	17:07	18:01											
431 Krupka,U plovárny	5:08	~~6:03~~	6:04						~~14:03~~	14:04	~~15:03~~	15:04	~~16:03~~	16:04	17:08	18:02											
431 Krupka,Bohosudov,MěÚ	5:10	~~6:05~~	6:06						~~14:05~~	14:06	~~15:05~~	15:06	~~16:05~~	16:06	17:10	18:04											
431 Krupka,Bohosudov,Dlouhá	5:11	~~6:07~~	6:08						~~14:07~~	14:08	~~15:07~~	15:08	~~16:07~~	16:08	17:11	18:05											
431 Krupka,Bohosudov,žel.přejezd	5:13	~~6:09~~	6:10						~~14:09~~	14:10	~~15:09~~	15:10	~~16:09~~	16:10	17:13	18:07											
431 Krupka,prům.zóna II	5:14	~~6:11~~	6:12						~~14:11~~	14:12	~~15:11~~	15:12	~~16:11~~	16:12	17:14	18:08											
431 Krupka,rozc.	5:15	~~6:12~~	6:13						~~14:12~~	14:13	~~15:12~~	15:13	~~16:12~~	16:13	17:15	18:09											
431 Krupka,prům.zóna III	⌇	~~6:15~~	**6:16**						~~14:15~~	**14:16**	⌇	⌇	⌇	⌇	⌇	**18:11**											
431 Krupka,rozc.	⌇	~~6:17~~	6:18						~~14:17~~	14:18	⌇	⌇	⌇	⌇	⌇	18:13											
431 Krupka,prům.zóna I	⌇	~~6:20~~	6:21						~~14:20~~	14:21	⌇	⌇	⌇	⌇	⌇	18:15											
401 Srbice	5:17	~~6:22~~	6:23						~~14:22~~	14:23	~~15:14~~	15:15	~~16:14~~	16:15	17:17	18:17											
401 Teplice,Trnovany,čerp.st.	5:19	~~6:25~~	6:26						~~14:25~~	14:26	~~15:17~~	15:18	~~16:17~~	16:18	17:19	18:19											
401 Teplice,Trnovany	5:20	~~6:27~~	6:28						~~14:27~~	14:28	~~15:19~~	15:20	~~16:19~~	16:20	17:20	18:20											
401 Teplice,Trnovany,Policie ČR	5:22	~~6:29~~	6:30						~~14:29~~	14:30	~~15:21~~	15:22	~~16:21~~	16:22	17:22	18:22											
401 Teplice,Hlavní nádraží	**5:25**	~~**6:32**~~	**6:33**	**7:33**	**9:35**	**11:35**	**12:35**	**13:25**	~~**14:32**~~	**14:33**	~~**15:24**~~	**15:25**	~~**16:24**~~	**16:25**	**17:25**	**18:25**	**19:35**	**8:00**	**10:00**	**12:00**	**14:00**	**16:00**	**18:00**	~~**19:35**~~	**19:35**	
401 Teplice,Mánesovo nám.	5:27	~~6:34~~	6:35	7:35	9:37	11:37	12:37	13:27	~~14:34~~	14:35	~~15:26~~	15:27	~~16:26~~	16:27	17:27	18:27	19:37	8:02	10:02	12:02	14:02	16:02	18:02	~~19:37~~	19:37	
401 Teplice,Dubská	5:29	~~6:36~~	6:37	7:37	9:39	11:39	12:39	13:29	~~14:36~~	14:37	~~15:28~~	15:29	~~16:28~~	16:29	17:29	18:29	19:39	8:04	10:04	12:04	14:04	16:04	18:04	~~19:39~~	19:39	
401 Teplice,Lesní brána nádr.	5:30	~~6:37~~	6:38	7:38	9:40	11:40	12:40	13:30	~~14:37~~	14:38	~~15:29~~	15:30	~~16:29~~	16:30	17:30	18:30	19:40	8:05	10:05	12:05	14:05	16:05	18:05	~~19:40~~	19:40	
421 Dubí,Lesní brána kříž.	5:31	~~6:38~~	6:39	7:39	9:41	11:41	12:41	13:31	~~14:38~~	14:39	~~15:30~~	15:31	~~16:30~~	16:31	17:31	18:31	19:41	8:06	10:06	12:06	14:06	16:06	18:06	~~19:41~~	19:41	
421 Dubí,Pozorka,sklárna	5:33	~~6:40~~	6:41	7:41	9:43	11:43	12:43	13:33	~~14:40~~	14:41	~~15:32~~	15:33	~~16:32~~	16:33	17:33	18:33	19:43	8:07	10:08	12:08	14:08	16:08	18:07	~~19:42~~	19:42	
421 Dubí,Pozorka,nám.	5:34	~~6:41~~	6:42	7:42	9:44	11:44	12:44	13:34	~~14:41~~	14:42	~~15:33~~	15:34	~~16:33~~	16:34	17:34	18:34	19:44	8:08	10:09	12:09	14:09	16:09	18:08	~~19:43~~	19:43	
421 Dubí,Mstišov,nám.	5:36	~~6:43~~	6:44	7:44	9:46	11:46	12:46	13:36	~~14:43~~	14:44	~~15:35~~	15:36	~~16:35~~	16:36	17:36	18:36	19:46	8:09	10:11	12:11	14:11	16:11	18:09	~~19:44~~	19:44	
421 Dubí,Mstišov,Školní	5:37	~~6:44~~	6:45	7:45	9:47	11:47	12:47	13:37	~~14:44~~	14:45	~~15:36~~	15:37	~~16:36~~	16:37	17:37	18:37	19:47	8:10	10:12	12:12	14:12	16:12	18:10	~~19:45~~	19:45	
421 Dubí,Mstišov	5:38	~~6:45~~	6:46	7:46	9:48	11:48	12:48	13:38	~~14:45~~	14:46	~~15:37~~	15:38	~~16:37~~	16:38	17:38	18:38	19:48	8:11	10:13	12:13	14:13	16:13	18:11	~~19:46~~	19:46	
421 Dubí,Mstišov,Dvojhradí	5:39	~~6:46~~	6:47	7:47	9:49	11:49	12:49	13:39	~~14:46~~	14:47	~~15:38~~	15:39	~~16:38~~	16:39	17:39	18:39	19:49	8:12	10:14	12:14	14:14	16:14	18:12	~~19:47~~	19:47	
421 Dubí,Krušnohorská	**5:42**	~~**6:49**~~	**6:50**	**7:50**	**9:52**	**11:52**	**12:52**	**13:42**	~~**14:49**~~	**14:50**	~~**15:41**~~	**15:42**	~~**16:41**~~	**16:42**	**17:42**	**18:42**	**19:52**	**8:15**	**10:17**	**12:17**	**14:17**	**16:17**	**18:15**	~~**19:50**~~	**19:50**	
Délka spoje 1.1.2020 [km]	*16,900*	*20,100*		*8,200*	*8,200*	*8,200*	*8,200*	*8,200*	*20,100*		*17,900*		*17,900*		*17,900*	*20,100*	*8,200*	*8,200*	*8,200*	*8,200*	*8,200*	*8,200*	*8,200*	*8,200*		237,500
Délka spoje 13.12.2020 [km]	*16,900*		*20,100*	*8,200*	*8,200*	*8,200*	*8,200*	*8,200*		*20,100*		*17,900*		*17,900*	*17,900*	*20,100*	*8,200*	*8,200*	*8,200*	*8,200*	*8,200*	*8,200*		*8,200*	237,500

Vysvětlivky: Databáze (101, 201), Databáze (101, 201)

- ⌇ spoj jede po jiné trase
- ♿ odjezdy zpravidla zajišťuje nízkopodlažní vozidlo
- ⚒ jede v pracovních dnech
- ⑥ jede v sobotu
- † jede v neděli a ve státem uznávané svátky
- 24 nejede 24.12.

489 Dubí-Teplice-Modlany

DOPRAVA ÚSTECKÉHO KRAJE

Doprava Ústeckého kraje

~~**Platí od 1.12.2020**~~
Platí od 13.12.2020

Linka 582489: Přepravu zajišťuje: Dopravní společnost ÚK, p.o.,Velká Hradební 3118/48,400 02 Ústí nad Labem

	PRACOVNÍ DNY													SOBOTA + NEDĚLE						
Číslo spoje:	101	101	103	105	107	109	111	113	115	117	119	121	123	125	151	151	153	153	155	155
Zóna Zastávka	⚒ ♿	⚒ ♿	⚒ ♿	⚒ ♿	⚒ ♿	⚒ ♿	⚒ ♿	⚒ ♿	⚒ ♿	⚒ ♿	⚒ ♿	⚒ ♿	⚒ ♿	⚒ ♿	⑥† ♿	⑥† ♿	⑥† ♿	⑥† ♿	⑥† ♿	⑥† ♿
421 Dubí,Krušnohorská	~~4:26~~	**4:26**	**5:34**	**6:33**	**7:03**	**8:33**	**10:33**	**12:33**	**13:33**	**14:33**	**15:33**	**16:33**	**17:34**	**18:34**	~~8:23~~	**8:23**	~~12:19~~	**12:19**	~~16:19~~	**16:19**
421 Dubí,porcelánka	~~4:27~~	4:27	5:35	6:34	7:04	8:34	10:34	12:34	13:34	14:34	15:34	16:34	17:35	18:35	~~8:24~~	8:24	~~12:20~~	12:20	~~16:20~~	16:20
421 Dubí,zdravotní středisko	~~4:28~~	4:28	5:36	6:35	7:05	8:35	10:35	12:35	13:35	14:35	15:35	16:35	17:36	18:36	~~8:25~~	8:25	~~12:21~~	12:21	~~16:21~~	16:21
421 Dubí,Bystřice,Tovární	~~4:29~~	4:29	5:37	6:36	7:06	8:36	10:36	12:36	13:36	14:36	15:36	16:36	17:37	18:37	~~8:26~~	8:26	~~12:22~~	12:22	~~16:22~~	16:22
421 Dubí,Bystřice,Dlouhá	~~4:30~~	4:30	5:38	6:37	7:07	8:37	10:37	12:37	13:37	14:37	15:37	16:37	17:38	18:38	~~8:27~~	8:27	~~12:23~~	12:23	~~16:23~~	16:23
421 Dubí,Bystřice,B.Němcové	~~4:31~~	4:31	5:39	6:38	7:08	8:38	10:38	12:38	13:38	14:38	15:38	16:38	17:39	18:39	~~8:28~~	8:28	~~12:24~~	12:24	~~16:24~~	16:24
421 Dubí,Bystřice,škola	~~4:32~~	4:32	5:40	6:39	7:09	8:39	10:39	12:39	13:39	14:39	15:39	16:39	17:40	18:40	~~8:29~~	8:29	~~12:25~~	12:25	~~16:25~~	16:25
421 Dubí,Bystřice,gymnázium	~~4:34~~	4:34	5:42	6:41	7:11	8:41	10:41	12:41	13:41	14:41	15:41	16:41	17:42	18:42	~~8:30~~	8:30	~~12:27~~	12:27	~~16:27~~	16:27
421 Dubí,Pozorka,pošta	~~4:35~~	4:35	5:43	6:43	7:13	8:43	10:43	12:43	13:43	14:43	15:43	16:43	17:43	18:43	~~8:31~~	8:31	~~12:28~~	12:28	~~16:28~~	16:28
421 Dubí,Pozorka,nám.	~~4:36~~	4:36	5:44	6:44	7:14	8:44	10:44	12:44	13:44	14:44	15:44	16:44	17:44	18:44	~~8:32~~	8:32	~~12:29~~	12:29	~~16:29~~	16:29
421 Dubí,Pozorka,sklárna	~~4:37~~	4:37	5:45	6:45	7:15	8:45	10:45	12:45	13:45	14:45	15:45	16:45	17:45	18:45	~~8:33~~	8:33	~~12:30~~	12:30	~~16:30~~	16:30
421 Dubí,Lesní brána kříž.	~~4:39~~	4:39	5:47	6:47	7:17	8:47	10:47	12:47	13:47	14:47	15:47	16:47	17:47	18:47	~~8:34~~	8:34	~~12:32~~	12:32	~~16:32~~	16:32
401 Teplice,Lesní brána nádr.	~~4:40~~	4:40	5:48	6:48	7:18	8:48	10:48	12:48	13:48	14:48	15:48	16:48	17:48	18:48	~~8:35~~	8:35	~~12:33~~	12:33	~~16:33~~	16:33
401 Teplice,Dubská	~~4:41~~	4:41	5:49	6:49	7:19	8:49	10:49	12:49	13:49	14:49	15:49	16:49	17:49	18:49	~~8:36~~	8:36	~~12:34~~	12:34	~~16:34~~	16:34
401 Teplice,Mánesovo nám.	~~4:44~~	4:44	5:52	6:52	7:22	8:52	10:52	12:52	13:52	14:52	15:52	16:52	17:52	18:52	~~8:38~~	8:38	~~12:37~~	12:37	~~16:37~~	16:37
401 Teplice,Hlavní nádraží příj.	~~4:47~~	**4:47**	**5:55**	**6:55**	**7:25**	**8:55**	**10:55**	**12:55**	**13:55**	**14:55**	**15:55**	**16:55**	**17:55**	**18:55**	~~8:40~~	**8:40**	~~12:40~~	**12:40**	~~16:40~~	**16:40**
⇨ *U3 Děčín*			*6:08*	*7:08*		*9:08*	*11:08*	*13:08*	*14:08*	*15:08*	*16:08*	*17:08*	*18:08*	*19:08*						
⇨ *R15 Cheb*	*4:53*	*4:53*																		
⇨ *R15 Praha*	*4:57*	*4:57*													*8:59*	*8:59*	*12:59*	*12:59*	*16:59*	*16:59*
401 Teplice,Hlavní nádraží odj.	~~4:49~~	**4:49**	**5:55**	**6:55**		**8:55**	**10:55**	**12:55**	**13:55**	**14:55**	**15:55**	**16:55**	**17:55**	**18:55**	~~8:40~~	**8:40**	~~12:40~~	**12:40**	~~16:40~~	**16:40**
401 Teplice,Trnovany,Policie ČR	~~4:51~~	4:51	5:57	6:58		8:58	10:58	12:58	13:58	14:58	15:58	16:58	17:57	18:57	~~8:42~~	8:42	~~12:42~~	12:42	~~16:42~~	16:42
401 Teplice,Trnovany	~~4:53~~	4:53	5:59	7:00		9:00	11:00	13:00	14:00	15:00	16:00	17:00	17:59	18:59	~~8:44~~	8:44	~~12:44~~	12:44	~~16:44~~	16:44
401 Teplice,Trnovany,Modlanská	~~4:54~~	4:54	6:00	7:01		9:01	11:01	13:01	14:01	15:01	16:01	17:01	18:00	19:00	~~8:45~~	8:45	~~12:45~~	12:45	~~16:45~~	16:45
401 Teplice,Trnovany,Somet	~~4:56~~	4:56	6:02	7:03		9:03	11:03	13:03	14:03	15:03	16:03	17:03	18:02	19:02	~~8:47~~	8:47	~~12:47~~	12:47	~~16:47~~	16:47
401 Srbice,Staré Srbice	~~4:58~~	4:58	6:04	7:05		9:05	11:05	13:05	14:05	15:05	16:05	17:05	18:04	19:04	~~8:49~~	8:49	~~12:49~~	12:49	~~16:49~~	16:49
433 Modlany	~~5:00~~	**5:00**	**6:06**	**7:07**		**9:07**	**11:07**	**13:07**	**14:07**	**15:07**	**16:07**	**17:07**	**18:06**	**19:06**	~~8:51~~	**8:51**	~~12:51~~	**12:51**	~~16:51~~	**16:51**
⇨ *454 Chuderov*				*7:11*			*11:17*	*13:12*	*14:17*	*15:17*	*16:17*	*17:17*	31 *18:17*	31 *19:17*	*9:27*	*9:27*	*13:27*	*13:27*	24 *17:27*	24 *17:27*
433 Modlany,nám.	~~5:01~~	**5:01**	**6:07**			**9:08**	**11:08**							**19:07**						
⇨ *454 Chuderov*	*5:08*	*5:08*	*6:12*																	
Délka spoje 1.12.2020 [km]	*13,300*		*13,300*	*13,100*	*7,700*	*13,300*	*13,300*	*13,100*	*13,100*	*13,100*	*13,100*	*13,100*	*13,100*	*13,300*	*13,100*		*13,100*		*13,100*		205,200
Délka spoje 13.12.2020 [km]		*13,300*	*13,300*	*13,100*	*7,700*	*13,300*	*13,300*	*13,100*	*13,100*	*13,100*	*13,100*	*13,100*	*13,100*	*13,300*		*13,100*		*13,100*		*13,100*	205,200

Vysvětlivky: Databáze (101, 201), Databáze (101, 201)

- ⇨ spoje navazující na linku 489
- ♿ odjezdy zpravidla zajišťuje nízkopodlažní vozidlo
- ⚒ jede v pracovních dnech
- ⑥ jede v sobotu
- † jede v neděli a ve státem uznávané svátky
- 24 nejede 24.12.
- 31 nejede 31.12.

489 Modlany-Teplice-Dubí

DOPRAVA ÚSTECKÉHO KRAJE

Doprava Ústeckého kraje

~~**Platí od 1.12.2020**~~
Platí od 13.12.2020

Linka 582489: Přepravu zajišťuje: Dopravní společnost ÚK, p.o.,Velká Hradební 3118/48,400 02 Ústí nad Labem

		PRACOVNÍ DNY													SOBOTA + NEDĚLE					
Číslo spoje:		102	104	106	108	110	112	114	116	118	120	122	124	126	152	154	156	158	158	
Zóna	Zastávka	⚒ ♿	⚒ ♿	⚒ ♿	⚒ ♿	⚒ ♿	⚒ ♿	⚒ ♿	⚒ ♿	⚒ ♿	⚒ ♿	⚒ ♿	⚒ ♿	⚒ ♿	⑥† ♿	⑥† ♿	⑥† ♿	⑥† ♿	⑥†24 ♿	
433	**Modlany,nám.**	**4:48**				**8:47**	**10:47**	**12:47**												
433	**Modlany**	**4:49**	**5:49**	**6:53**		**8:48**	**10:48**	**12:48**	**13:48**	**14:48**	**15:48**	**16:48**	**17:49**	**18:49**	**7:04**	**11:02**	**15:02**	~~**19:04**~~	**19:04**	
401	Srbice,Staré Srbice	4:51	5:51	6:55		8:50	10:50	12:50	13:50	14:50	15:50	16:50	17:51	18:51	7:06	11:04	15:04	~~19:06~~	19:06	
401	Teplice,Trnovany,Somet	4:54	5:54	6:58		8:53	10:53	12:53	13:53	14:53	15:53	16:53	17:54	18:54	7:09	11:07	15:07	~~19:09~~	19:09	
401	Teplice,Trnovany,Modlanská	4:55	5:55	7:00		8:55	10:55	12:55	13:55	14:55	15:55	16:55	17:55	18:55	7:10	11:08	15:08	~~19:10~~	19:10	
401	Teplice,Trnovany	4:57	5:57	7:02		8:57	10:57	12:57	13:57	14:57	15:57	16:57	17:57	18:57	7:11	11:10	15:10	~~19:11~~	19:11	
401	Teplice,Trnovany,Policie ČR	4:59	5:59	7:04		8:59	10:59	12:59	13:59	14:59	15:59	16:59	17:59	18:59	7:13	11:12	15:12	~~19:13~~	19:13	
401	**Teplice,Hlavní nádraží**	**5:02**	**6:02**	**7:07**	**8:02**	**9:02**	**11:02**	**13:02**	**14:02**	**15:02**	**16:02**	**17:02**	**18:02**	**19:02**	**7:15**	**11:15**	**15:15**	~~**19:15**~~	**19:15**	
401	Teplice,Mánesovo nám.	5:04	6:04	7:09	8:04	9:04	11:04	13:04	14:04	15:04	16:04	17:04	18:04	19:04	7:17	11:17	15:17	~~19:17~~	19:17	
401	Teplice,Dubská	5:06	6:06	7:11	8:06	9:06	11:06	13:06	14:06	15:06	16:06	17:06	18:06	19:06	7:19	11:19	15:19	~~19:19~~	19:19	
401	Teplice,Lesní brána nádr.	5:07	6:07	7:12	8:07	9:07	11:07	13:07	14:07	15:07	16:07	17:07	18:07	19:07	7:20	11:20	15:20	~~19:20~~	19:20	
421	Dubí,Lesní brána kříž.	5:08	6:08	7:13	8:08	9:08	11:08	13:08	14:08	15:08	16:08	17:08	18:08	19:08	7:21	11:21	15:21	~~19:21~~	19:21	
421	Dubí,Pozorka,sklárna	5:10	6:10	7:15	8:10	9:10	11:10	13:10	14:10	15:10	16:10	17:10	18:10	19:10	7:22	11:23	15:23	~~19:22~~	19:22	
421	Dubí,Pozorka,nám.	5:11	6:11	7:16	8:11	9:11	11:11	13:11	14:11	15:11	16:11	17:11	18:11	19:11	7:23	11:24	15:24	~~19:23~~	19:23	
421	Dubí,Pozorka,pošta	5:12	6:13	7:18	8:13	9:13	11:13	13:13	14:13	15:13	16:13	17:12	18:12	19:12	7:24	11:25	15:25	~~19:24~~	19:24	
421	Dubí,Bystřice,gymnázium	5:13	6:14	7:19	8:14	9:14	11:14	13:14	14:14	15:14	16:14	17:13	18:13	19:13	7:25	11:26	15:26	~~19:25~~	19:25	
421	Dubí,Bystřice,škola	5:15	6:16	7:21	8:16	9:16	11:16	13:16	14:16	15:16	16:16	17:15	18:15	19:15	7:26	11:28	15:28	~~19:26~~	19:26	
421	Dubí,Bystřice,B.Němcové	5:16	6:17	7:22	8:17	9:17	11:17	13:17	14:17	15:17	16:17	17:16	18:16	19:16	7:27	11:29	15:29	~~19:27~~	19:27	
421	Dubí,Bystřice,Dlouhá	5:17	6:18	7:23	8:18	9:18	11:18	13:18	14:18	15:18	16:18	17:17	18:17	19:17	7:28	11:30	15:30	~~19:28~~	19:28	
421	Dubí,Bystřice,Tovární	5:18	6:19	7:24	8:19	9:19	11:19	13:19	14:19	15:19	16:19	17:18	18:18	19:18	7:29	11:31	15:31	~~19:29~~	19:29	
421	Dubí,zdravotní středisko	5:19	6:20	7:25	8:20	9:20	11:20	13:20	14:20	15:20	16:20	17:19	18:19	19:19	7:30	11:32	15:32	~~19:30~~	19:30	
421	Dubí,porcelánka	5:20	6:21	7:26	8:21	9:21	11:21	13:21	14:21	15:21	16:21	17:20	18:20	19:20	7:31	11:33	15:33	~~19:31~~	19:31	
421	**Dubí,Krušnohorská**	**5:21**	**6:22**	**7:27**	**8:22**	**9:22**	**11:22**	**13:22**	**14:22**	**15:22**	**16:22**	**17:21**	**18:21**	**19:21**	**7:32**	**11:34**	**15:34**	~~**19:32**~~	**19:32**	
	Délka spoje 1.12.2020 [km]	*13,600*	*13,400*	*13,400*	*7,700*	*13,600*	*13,600*	*13,600*	*13,400*	*13,400*	*13,400*	*13,400*	*13,400*	*13,400*	*13,400*	*13,400*	*13,400*	*13,400*		222,900
	Délka spoje 13.12.2020 [km]	*13,600*	*13,400*	*13,400*	*7,700*	*13,600*	*13,600*	*13,600*	*13,400*	*13,400*	*13,400*	*13,400*	*13,400*	*13,400*	*13,400*	*13,400*	*13,400*		*13,400*	222,900

Vysvětlivky: Databáze (101, 201), Databáze (101, 201)

- ♿ odjezdy zpravidla zajišťuje nízkopodlažní vozidlo
- ⚒ jede v pracovních dnech
- ⑥ jede v sobotu
- † jede v neděli a ve státem uznávané svátky
- 24 nejede 24.12.
- 31 nejede 31.12.

490 Dubí-Teplice-Modlany,Kvítkov-Modlany

DOPRAVA ÚSTECKÉHO KRAJE

Doprava Ústeckého kraje

~~Platí od 1.12.2020~~
Platí od 13.12.2020

Linka 582490: Přepravu zajišťuje: Dopravní společnost UK, p.o.,Velká Hradební 3118/48,400 02 Ústí nad Labem

PRACOVNÍ DNY

Číslo spoje:	101	103	105	105	107	107	109	109	111	113	115	117	119	121	123	125	125	127	127	129	129	131	131
Zóna Zastávka	⚒ ♿	⚒ ♿	⚒ ♿	⚒ ♿	⚒ ♿	⚒ ♿	⚒ ♿	⚒ ♿	⚒ ♿	⚒ ♿	⚒ ♿	⚒ ♿	⚒ ♿	⚒ ♿	⚒ ♿	⚒ ♿	⚒3.1 ♿	⚒ ♿	⚒3.1 ♿	⚒ ♿	⚒3.1 ♿	⚒ ♿	⚒3.1 ♿
421 Dubí,lázně																						~~22:17~~	**22:17**
421 Dubí,kostel																						~~22:18~~	22:18
421 Dubí,škola																						~~22:19~~	22:19
421 Dubí,MěÚ																						~~22:20~~	22:20
421 Dubí,Krušnohorská	**5:04**	**6:03**	~~**7:33**~~	**7:33**	~~**9:33**~~	**9:33**	~~**11:33**~~	**11:33**	**13:03**	**14:03**	**15:03**	**16:03**	**17:04**	**18:04**	**19:33**	~~**20:26**~~	**20:26**			~~**21:31**~~	**21:31**	~~**22:21**~~	**22:21**
421 Dubí,Ruská	⌇	⌇	⌇	⌇	⌇	⌇	⌇	⌇	⌇	⌇	⌇	⌇	⌇	⌇	⌇	⌇	⌇			⌇	⌇	⌇	⌇
421 Dubí,čerpací stanice	⌇	⌇	⌇	⌇	⌇	⌇	⌇	⌇	⌇	⌇	⌇	⌇	⌇	⌇	⌇	⌇	⌇			⌇	⌇	⌇	⌇
421 Dubí,Rudolfova huť	⌇	⌇	⌇	⌇	⌇	⌇	⌇	⌇	⌇	⌇	⌇	⌇	⌇	⌇	⌇	⌇	⌇			⌇	⌇	⌇	⌇
421 Dubí,porcelánka	5:05	6:04	~~7:34~~	7:34	~~9:34~~	9:34	~~11:34~~	11:34	13:04	14:04	15:04	16:04	17:05	18:05	19:34	~~20:27~~	20:27			~~21:32~~	21:32	~~22:22~~	22:22
421 Dubí,zdravotní středisko	5:06	6:05	~~7:35~~	7:35	~~9:35~~	9:35	~~11:35~~	11:35	13:05	14:05	15:05	16:05	17:06	18:06	19:35	~~20:28~~	20:28			~~21:33~~	21:33	~~22:23~~	22:23
421 Dubí,Bystřice,Tovární	5:07	6:06	~~7:36~~	7:36	~~9:36~~	9:36	~~11:36~~	11:36	13:06	14:06	15:06	16:06	17:07	18:07	19:36	~~20:29~~	20:29			~~21:34~~	21:34	~~22:24~~	22:24
421 Dubí,Bystřice,Dlouhá	5:08	6:07	~~7:37~~	7:37	~~9:37~~	9:37	~~11:37~~	11:37	13:07	14:07	15:07	16:07	17:08	18:08	19:37	~~20:30~~	20:30			~~21:35~~	21:35	~~22:25~~	22:25
421 Dubí,Bystřice,B.Němcové	5:09	6:08	~~7:38~~	7:38	~~9:38~~	9:38	~~11:38~~	11:38	13:08	14:08	15:08	16:08	17:09	18:09	19:38	~~20:31~~	20:31			~~21:36~~	21:36	~~22:26~~	22:26
421 Dubí,Bystřice,škola	5:10	6:09	~~7:39~~	7:39	~~9:39~~	9:39	~~11:39~~	11:39	13:09	14:09	15:09	16:09	17:10	18:10	19:39	~~20:32~~	20:32			~~21:37~~	21:37	~~22:27~~	22:27
421 Dubí,Bystřice,gymnázium	5:12	6:11	~~7:41~~	7:41	~~9:41~~	9:41	~~11:41~~	11:41	13:11	14:11	15:11	16:11	17:12	18:12	19:41	~~20:33~~	20:33			~~21:38~~	21:38	~~22:28~~	22:28
421 Dubí,Pozorka,pošta	5:13	6:13	~~7:43~~	7:43	~~9:43~~	9:43	~~11:43~~	11:43	13:13	14:13	15:13	16:13	17:13	18:13	19:42	~~20:34~~	20:34			~~21:39~~	21:39	~~22:29~~	22:29
421 Dubí,Pozorka,nám.	5:14	6:14	~~7:44~~	7:44	~~9:44~~	9:44	~~11:44~~	11:44	13:14	14:14	15:14	16:14	17:14	18:14	19:43	~~20:35~~	20:35			~~21:40~~	21:40	~~22:30~~	22:30
421 Dubí,Pozorka,sklárna	5:15	6:15	~~7:45~~	7:45	~~9:45~~	9:45	~~11:45~~	11:45	13:15	14:15	15:15	16:15	17:15	18:15	19:44	~~20:36~~	20:36			~~21:41~~	21:41	~~22:31~~	22:31
421 Dubí,Lesní brána kříž.	5:17	6:17	~~7:47~~	7:47	~~9:47~~	9:47	~~11:47~~	11:47	13:17	14:17	15:17	16:17	17:17	18:17	19:46	~~20:37~~	20:37			~~21:42~~	21:42	~~22:32~~	22:32
401 Teplice,Lesní brána nádr.	5:18	6:18	~~7:48~~	7:48	~~9:48~~	9:48	~~11:48~~	11:48	13:18	14:18	15:18	16:18	17:18	18:18	19:47	~~20:38~~	20:38			~~21:43~~	21:43	~~22:33~~	22:33
401 Teplice,Dubská	5:19	6:19	~~7:49~~	7:49	~~9:49~~	9:49	~~11:49~~	11:49	13:19	14:19	15:19	16:19	17:19	18:19	19:48	~~20:39~~	20:39			~~21:44~~	21:44	~~22:34~~	22:34
401 Teplice,Mánesovo nám.	5:22	6:22	~~7:52~~	7:52	~~9:52~~	9:52	~~11:52~~	11:52	13:22	14:22	15:22	16:22	17:22	18:22	19:51	~~20:41~~	20:41			~~21:46~~	21:46	~~22:36~~	22:36
401 Teplice,Benešovo náměstí	⌇	⌇	⌇	⌇	⌇	⌇	⌇	⌇	⌇	⌇	⌇	⌇	⌇	⌇	**19:54**	~~**20:44**~~	**20:44**	~~**21:17**~~	**21:17**	~~**21:49**~~	**21:49**	~~**22:39**~~	**22:39**
401 Teplice,Hlavní nádraží	**5:25**	**6:25**	~~**7:55**~~	**7:55**	~~**9:55**~~	**9:55**	~~**11:55**~~	**11:55**	**13:25**	**14:25**	**15:25**	**16:25**	**17:25**	**18:25**	**19:55**	~~**20:45**~~	**20:45**	~~**21:18**~~	**21:18**	~~**21:50**~~	**21:50**	~~**22:40**~~	**22:40**
⇨ *486 Krupka*																						~~*22:45*~~	*22:45*
⇨ *488 Duchcov*																						~~*22:45*~~	*22:45*
⇨ *492 Hrob*																						~~*22:45*~~	*22:45*
⇨ *U1 Děčín*	*5:34*	*6:34*							*13:34*	*14:34*	*15:34*	*16:34*	*17:34*	*18:34*									
⇨ *U3 Děčín*				*8:08*		*10:08*		*12:08*															
⇨ *R15 Praha*																*20:59*	*20:59*						
401 Teplice,Masarykova	5:27	6:27	~~7:57~~	7:57	~~9:57~~	9:57	~~11:57~~	11:57	13:27	14:27	15:27	16:27	17:27	18:27				~~21:19~~	21:19				
401 Teplice,Jankovcova	5:28	6:28	~~7:58~~	7:58	~~9:58~~	9:58	~~11:58~~	11:58	13:28	14:28	15:28	16:28	17:28	18:28				~~21:20~~	21:20				
401 Teplice,Plavecká hala	5:29	6:29	~~7:59~~	7:59	~~9:59~~	9:59	~~11:59~~	11:59	13:29	14:29	15:29	16:29	17:29	18:29				~~21:21~~	21:21				
401 Teplice,Raisova	5:31	6:31	~~8:01~~	8:01	~~10:01~~	10:01	~~12:01~~	12:01	13:31	14:31	15:31	16:31	17:31	18:31				~~21:22~~	21:22				
401 Teplice,Fráni Šrámka	5:32	6:33	~~8:03~~	8:03	~~10:03~~	10:03	~~12:03~~	12:03	13:33	14:33	15:33	16:33	17:32	18:32				~~21:23~~	21:23				
401 Teplice,Panorama	5:33	6:34	~~8:04~~	8:04	~~10:04~~	10:04	~~12:04~~	12:04	13:34	14:34	15:34	16:34	17:33	18:33				~~21:24~~	21:24				
433 Modlany,Drahkov	5:35	6:36	~~8:06~~	8:06	~~10:06~~	10:06	~~12:06~~	12:06	13:36	14:36	15:36	16:36	17:35	18:35				~~21:26~~	21:26				
433 Modlany,Kvítkov,Za Kvítkovem	5:36	6:37	~~8:07~~	8:07	~~10:07~~	10:07	~~12:07~~	12:07	13:37	14:37	15:37	16:37	17:36	18:36				~~21:27~~	21:27				
433 Modlany,Kvítkov	5:37	6:38	~~8:08~~	8:08	~~10:08~~	10:08	~~12:08~~	12:08	13:38	14:38	15:38	16:38	17:37	18:37				~~21:28~~	21:28				
433 Modlany,Suché	5:39	6:40	~~8:10~~	8:10	~~10:10~~	10:10	~~12:10~~	12:10	13:40	14:40	15:40	16:40	17:39	18:39				~~21:30~~	21:30				
433 Modlany,Věšťany	5:42	6:43	~~8:13~~	8:13	~~10:13~~	10:13	~~12:13~~	12:13	13:43	14:43	15:43	16:43	17:42	18:42				~~21:32~~	21:32				
433 Modlany,nám.	**5:44**	**6:45**	~~**8:15**~~	**8:15**	~~**10:15**~~	**10:15**	~~**12:15**~~	**12:15**	**13:45**	**14:45**	**15:45**	**16:45**	**17:44**	**18:44**				~~**21:34**~~	**21:34**				
⇨ *454 Chuderov*																		*21:43*	*21:43*				
433 Modlany	**5:45**	**6:46**							**13:46**	**14:46**	**15:46**	**16:46**	**17:45**	**18:45**									
⇨ *454 Chuderov*																							
Délka spoje 1.12.2020 [km]	*17,300*	*17,300*	*17,100*		*17,100*		*17,100*		*17,300*	*17,300*	*17,300*	*17,300*	*17,300*	*17,300*	*8,200*	*8,200*		*9,800*		*8,200*		*9,600*	
Délka spoje 13.12.2020 [km]	*17,300*	*17,300*		*17,100*		*17,100*		*17,100*	*17,300*	*17,300*	*17,300*	*17,300*	*17,300*	*17,300*	*8,200*		*8,200*		*9,800*		*8,200*		*9,600*

SOBOTA + NEDĚLE

Číslo spoje:	151	151	153	153	155	155	157	157	159	159	161	161	163	163	165	165	167	167	
Zóna Zastávka	⑥† ♿	⑥†2.5 ♿	⑥† ♿	⑥†2.5 ♿	⑥† ♿	⑥†2.5 ♿	⑥† ♿	⑥† ♿	⑥† ♿	⑥† ♿	⑥† ♿	⑥† ♿	⑥† ♿	⑥†2.4 ♿	⑥† ♿	⑥†2.4 ♿	⑥† ♿	⑥†2.4 ♿	
421 Dubí,Ruská	|	|	⌇	⌇	⌇	⌇	⌇	⌇	⌇	⌇	⌇	⌇	⌇	⌇	⌇	⌇	⌇	⌇	
421 Dubí,čerpací stanice	~~4:34~~	4:34	⌇	⌇	⌇	⌇	⌇	⌇	⌇	⌇	⌇	⌇	⌇	⌇	⌇	⌇	⌇	⌇	
421 Dubí,Rudolfova huť	~~4:35~~	4:35	⌇	⌇	⌇	⌇	⌇	⌇	⌇	⌇	⌇	⌇	⌇	⌇	⌇	⌇	⌇	⌇	
421 Dubí,porcelánka	⌇	⌇	~~5:37~~	5:37	~~6:24~~	6:24	~~10:20~~	10:20	~~14:20~~	14:20	~~18:24~~	18:24	~~20:27~~	20:27	~~21:32~~	21:32	~~22:22~~	22:22	
421 Dubí,zdravotní středisko	⌇	⌇	~~5:38~~	5:38	~~6:25~~	6:25	~~10:21~~	10:21	~~14:21~~	14:21	~~18:25~~	18:25	~~20:28~~	20:28	~~21:33~~	21:33	~~22:23~~	22:23	
421 Dubí,Bystřice,Tovární	⌇	⌇	~~5:39~~	5:39	~~6:26~~	6:26	~~10:22~~	10:22	~~14:22~~	14:22	~~18:26~~	18:26	~~20:29~~	20:29	~~21:34~~	21:34	~~22:24~~	22:24	
421 Dubí,Bystřice,Dlouhá	⌇	⌇	~~5:40~~	5:40	~~6:27~~	6:27	~~10:23~~	10:23	~~14:23~~	14:23	~~18:27~~	18:27	~~20:30~~	20:30	~~21:35~~	21:35	~~22:25~~	22:25	
421 Dubí,Bystřice,B.Němcové	⌇	⌇	~~5:41~~	5:41	~~6:28~~	6:28	~~10:24~~	10:24	~~14:24~~	14:24	~~18:28~~	18:28	~~20:31~~	20:31	~~21:36~~	21:36	~~22:26~~	22:26	
421 Dubí,Bystřice,škola	⌇	⌇	~~5:42~~	5:42	~~6:29~~	6:29	~~10:25~~	10:25	~~14:25~~	14:25	~~18:29~~	18:29	~~20:32~~	20:32	~~21:37~~	21:37	~~22:27~~	22:27	
421 Dubí,Bystřice,gymnázium	⌇	⌇	~~5:43~~	5:43	~~6:30~~	6:30	~~10:27~~	10:27	~~14:27~~	14:27	~~18:30~~	18:30	~~20:33~~	20:33	~~21:38~~	21:38	~~22:28~~	22:28	
421 Dubí,Pozorka,pošta	~~4:36~~	4:36	~~5:44~~	5:44	~~6:31~~	6:31	~~10:28~~	10:28	~~14:28~~	14:28	~~18:31~~	18:31	~~20:34~~	20:34	~~21:39~~	21:39	~~22:29~~	22:29	
421 Dubí,Pozorka,nám.	~~4:37~~	4:37	~~5:45~~	5:45	~~6:32~~	6:32	~~10:29~~	10:29	~~14:29~~	14:29	~~18:32~~	18:32	~~20:35~~	20:35	~~21:40~~	21:40	~~22:30~~	22:30	
421 Dubí,Pozorka,sklárna	~~4:38~~	4:38	~~5:46~~	5:46	~~6:33~~	6:33	~~10:30~~	10:30	~~14:30~~	14:30	~~18:33~~	18:33	~~20:36~~	20:36	~~21:41~~	21:41	~~22:31~~	22:31	
421 Dubí,Lesní brána kříž.	~~4:39~~	4:39	~~5:47~~	5:47	~~6:34~~	6:34	~~10:32~~	10:32	~~14:32~~	14:32	~~18:34~~	18:34	~~20:37~~	20:37	~~21:42~~	21:42	~~22:32~~	22:32	
401 Teplice,Lesní brána nádr.	~~4:40~~	4:40	~~5:48~~	5:48	~~6:35~~	6:35	~~10:33~~	10:33	~~14:33~~	14:33	~~18:35~~	18:35	~~20:38~~	20:38	~~21:43~~	21:43	~~22:33~~	22:33	
401 Teplice,Dubská	~~4:41~~	4:41	~~5:49~~	5:49	~~6:36~~	6:36	~~10:34~~	10:34	~~14:34~~	14:34	~~18:36~~	18:36	~~20:39~~	20:39	~~21:44~~	21:44	~~22:34~~	22:34	
401 Teplice,Mánesovo nám.	~~4:43~~	4:43	~~5:51~~	5:51	~~6:38~~	6:38	~~10:37~~	10:37	~~14:37~~	14:37	~~18:38~~	18:38	~~20:41~~	20:41	~~21:46~~	21:46	~~22:36~~	22:36	
401 Teplice,Benešovo náměstí	~~**4:46**~~	**4:46**	~~**5:54**~~	**5:54**	⌇	⌇	⌇	⌇	⌇	⌇	⌇	⌇	~~**20:44**~~	**20:44**	~~**21:49**~~	**21:49**	~~**22:39**~~	**22:39**	
401 Teplice,Hlavní nádraží	~~**4:47**~~	**4:47**	~~**5:55**~~	**5:55**	~~**6:40**~~	**6:40**	~~**10:40**~~	**10:40**	~~**14:40**~~	**14:40**	~~**18:40**~~	**18:40**	~~**20:45**~~	**20:45**	~~**21:50**~~	**21:50**	~~**22:40**~~	**22:40**	
⇨ *486 Krupka*																	~~*22:45*~~	*22:45*	
⇨ *488 Duchcov*																	~~*22:45*~~	*22:45*	
⇨ *492 Hrob*																	~~*22:45*~~	*22:45*	
⇨ *U1 Děčín*																			
⇨ *U3 Děčín*																			
⇨ *R15 Praha*	*4:57*	3·2 *4:57*			*6:59*	*6:59*	*10:59*	*10:59*	*14:59*	*14:59*	*18:59*	*18:59*	*20:59*	*20:59*					
401 Teplice,Masarykova					~~6:41~~	6:41	~~10:42~~	10:42	~~14:42~~	14:42	~~18:41~~	18:41							
401 Teplice,Jankovcova					~~6:42~~	6:42	~~10:43~~	10:43	~~14:43~~	14:43	~~18:42~~	18:42							
401 Teplice,Plavecká hala					~~6:43~~	6:43	~~10:44~~	10:44	~~14:44~~	14:44	~~18:43~~	18:43							
401 Teplice,Raisova					~~6:44~~	6:44	~~10:46~~	10:46	~~14:46~~	14:46	~~18:44~~	18:44							
401 Teplice,Fráni Šrámka					~~6:45~~	6:45	~~10:47~~	10:47	~~14:47~~	14:47	~~18:45~~	18:45							
401 Teplice,Panorama					~~6:46~~	6:46	~~10:48~~	10:48	~~14:48~~	14:48	~~18:46~~	18:46							
433 Modlany,Drahkov					~~6:48~~	6:48	~~10:50~~	10:50	~~14:50~~	14:50	~~18:48~~	18:48							
433 Modlany,Kvítkov,Za Kvítkovem					~~6:49~~	6:49	~~10:51~~	10:51	~~14:51~~	14:51	~~18:49~~	18:49							
433 Modlany,Kvítkov					~~6:50~~	6:50	~~10:52~~	10:52	~~14:52~~	14:52	~~18:50~~	18:50							
433 Modlany,Suché					~~6:52~~	6:52	~~10:54~~	10:54	~~14:54~~	14:54	~~18:52~~	18:52							
433 Modlany,Věšťany					~~6:54~~	6:54	~~10:57~~	10:57	~~14:57~~	14:57	~~18:54~~	18:54							
433 Modlany,nám.					~~**6:56**~~	**6:56**	~~**10:59**~~	**10:59**	~~**14:59**~~	**14:59**	~~**18:56**~~	**18:56**							
⇨ *454 Chuderov*																			
433 Modlany					~~**6:57**~~	**6:57**	~~**11:00**~~	**11:00**	~~**15:00**~~	**15:00**	~~**18:57**~~	**18:57**							
⇨ *454 Chuderov*					*7:27*	*7:27*	*11:27*	*11:27*	*15:27*	*15:27*	2·4 *19:27*	2·4 *19:27*							
Délka spoje 1.12.2020 [km]	*6,700*		*8,200*		*17,300*		*17,300*		*17,300*		*17,300*		*8,200*		*8,200*		*9,600*		343,800
Délka spoje 13.12.2020 [km]		*6,700*		*8,200*		*17,300*		*17,300*		*17,300*		*17,300*		*8,200*		*8,200*		*9,600*	343,800

Vysvětlivky: Databáze (101, 201), Databáze (101, 201)

- | spoj zastávkou projíždí
- ⌇ spoj jede po jiné trase
- ⇨ spoje navazující na linku 490
- ♿ odjezdy zpravidla zajišťuje nízkopodlažní vozidlo
- ⚒ jede v pracovních dnech
- ⑥ jede v sobotu
- † jede v neděli a ve státem uznávané svátky
- 2·4 nejede 24.12.
- 2·5 nejede 25.12. a 1.1.
- 3·1 nejede 31.12.
- 3·2 nejede 25.12., 26.12. a 1.1.

490 Modlany-Modlany,Kvítkov-Teplice-Dubí

DOPRAVA ÚSTECKÉHO KRAJE

Doprava Ústeckého kraje

~~**Platí od 1.12.2020**~~
Platí od 13.12.2020

Linka 582490: Přepravu zajišťuje: Dopravní společnost UK, p.o.,Velká Hradební 3118/48,400 02 Ústí nad Labem

PRACOVNÍ DNY

Číslo spoje:	102	104	106	108	110	112	114	116	118	120	122	124	126	126	128	128	130	130
Zóna Zastávka	⚒ ♿	⚒ ♿	⚒ ♿	⚒ ♿	⚒ ♿	⚒ ♿	⚒ ♿	⚒ ♿	⚒ ♿	⚒ ♿	⚒ ♿	⚒ ♿	⚒ ♿	⚒ 3.1 ♿	⚒ ♿	⚒ 3.1 ♿	⚒ ♿	⚒ 3.1 ♿
433 Modlany			**7:08**			**13:08**	**14:08**	**15:08**	**16:08**	**17:10**	**18:10**							
433 Modlany,nám.	**5:11**	**6:09**	**7:09**	**9:39**	**11:39**	**13:09**	**14:09**	**15:09**	**16:09**	**17:11**	**18:11**				~~**21:37**~~	**21:37**		
433 Modlany,Věšťany	5:13	6:11	7:11	9:41	11:41	13:11	14:11	15:11	16:11	17:13	18:13				~~21:39~~	21:39		
433 Modlany,Suché	5:16	6:14	7:14	9:44	11:44	13:14	14:14	15:14	16:14	17:16	18:16				~~21:41~~	21:41		
433 Modlany,Kvítkov	5:19	6:17	7:17	9:47	11:47	13:17	14:17	15:17	16:17	17:19	18:19				~~21:44~~	21:44		
433 Modlany,Kvítkov,Za Kvítkovem	5:20	6:18	7:18	9:48	11:48	13:18	14:18	15:18	16:18	17:20	18:20				~~21:45~~	21:45		
433 Modlany,Drahkov	5:21	6:19	7:19	9:49	11:49	13:19	14:19	15:19	16:19	17:21	18:21				~~21:46~~	21:46		
401 Teplice,Panorama	5:23	6:22	7:22	9:52	11:52	13:22	14:22	15:22	16:22	17:23	18:23				~~21:48~~	21:48		
401 Teplice,Fráni Šrámka	5:24	6:23	7:23	9:53	11:53	13:23	14:23	15:23	16:23	17:24	18:24				~~21:49~~	21:49		
401 Teplice,Raisova	5:25	6:24	7:24	9:54	11:54	13:24	14:24	15:24	16:24	17:25	18:25				~~21:50~~	21:50		
401 Teplice,Plavecká hala	5:27	6:26	7:26	9:56	11:56	13:26	14:26	15:26	16:26	17:27	18:27				~~21:51~~	21:51		
401 Teplice,Jankovcova	5:28	6:27	7:27	9:57	11:57	13:27	14:27	15:27	16:27	17:28	18:28				~~21:52~~	21:52		
401 Teplice,Masarykova	5:29	6:29	7:29	9:59	11:59	13:29	14:29	15:29	16:29	17:29	18:29				~~21:53~~	21:53		
401 Teplice,Hlavní nádraží	**5:32**	**6:32**	**7:32**	**10:02**	**12:02**	**13:32**	**14:32**	**15:32**	**16:32**	**17:32**	**18:32**	**20:00**	~~**21:10**~~	**21:10**	~~**21:55**~~	**21:55**	~~**22:45**~~	**22:45**
⇨ U1 Prunéřov																		
401 Teplice,Mánesovo nám.	5:34	6:34	7:34	10:04	12:04	13:34	14:34	15:34	16:34	17:34	18:34	20:02	~~21:12~~	21:12	~~21:57~~	21:57	~~22:47~~	22:47
401 Teplice,Dubská	5:36	6:36	7:36	10:06	12:06	13:36	14:36	15:36	16:36	17:36	18:36	20:04	~~21:14~~	21:14	~~21:59~~	21:59	~~22:49~~	22:49
401 Teplice,Lesní brána nádr.	5:37	6:37	7:37	10:07	12:07	13:37	14:37	15:37	16:37	17:37	18:37	20:05	~~21:15~~	21:15	~~22:00~~	22:00	~~22:50~~	22:50
421 Dubí,Lesní brána křiž.	5:38	6:38	7:38	10:08	12:08	13:38	14:38	15:38	16:38	17:38	18:38	20:06	~~21:16~~	21:16	~~22:01~~	22:01	~~22:51~~	22:51
421 Dubí,Pozorka,sklárna	5:40	6:40	7:40	10:10	12:10	13:40	14:40	15:40	16:40	17:40	18:40	20:07	~~21:17~~	21:17	~~22:02~~	22:02	~~22:52~~	22:52
421 Dubí,Pozorka,nám.	5:41	6:41	7:41	10:11	12:11	13:41	14:41	15:41	16:41	17:41	18:41	20:08	~~21:18~~	21:18	~~22:03~~	22:03	~~22:53~~	22:53
421 Dubí,Pozorka,pošta	5:42	6:43	7:43	10:13	12:13	13:43	14:43	15:43	16:43	17:42	18:42	20:09	~~21:19~~	21:19	~~22:04~~	22:04	~~22:54~~	22:54
421 Dubí,Bystřice,gymnázium	5:43	6:44	7:44	10:14	12:14	13:44	14:44	15:44	16:44	17:43	18:43	20:10	~~21:20~~	21:20	~~22:05~~	22:05	~~22:55~~	22:55
421 Dubí,Bystřice,škola	5:45	6:46	7:46	10:16	12:16	13:46	14:46	15:46	16:46	17:45	18:45	20:11	~~21:21~~	21:21	~~22:06~~	22:06	~~22:56~~	22:56
421 Dubí,Bystřice,B.Němcové	5:46	6:47	7:47	10:17	12:17	13:47	14:47	15:47	16:47	17:46	18:46	20:12	~~21:22~~	21:22	~~22:07~~	22:07	~~22:57~~	22:57
421 Dubí,Bystřice,Dlouhá	5:47	6:48	7:48	10:18	12:18	13:48	14:48	15:48	16:48	17:47	18:47	20:13	~~21:23~~	21:23	~~22:08~~	22:08	~~22:58~~	22:58
421 Dubí,Bystřice,Tovární	5:48	6:49	7:49	10:19	12:19	13:49	14:49	15:49	16:49	17:48	18:48	20:14	~~21:24~~	21:24	~~22:09~~	22:09	~~22:59~~	22:59
421 Dubí,zdravotní středisko	5:49	6:50	7:50	10:20	12:20	13:50	14:50	15:50	16:50	17:49	18:49	20:15	~~21:25~~	21:25	~~22:10~~	22:10	~~23:00~~	23:00
421 Dubí,porcelánka	5:50	6:51	7:51	10:21	12:21	13:51	14:51	15:51	16:51	17:50	18:50	20:16	~~21:26~~	21:26	~~22:11~~	22:11	~~23:01~~	23:01
421 Dubí,Rudolfova huť	⌇	⌇	⌇	⌇	⌇	⌇	⌇	⌇	⌇	⌇	⌇	⌇	⌇	⌇	⌇	⌇	⌇	⌇
421 Dubí,čerpací stanice	⌇	⌇	⌇	⌇	⌇	⌇	⌇	⌇	⌇	⌇	⌇	⌇	⌇	⌇	⌇	⌇	⌇	⌇
421 Dubí,Ruská	⌇	⌇	⌇	⌇	⌇	⌇	⌇	⌇	⌇	⌇	⌇	⌇	⌇	⌇	⌇	⌇	⌇	⌇
421 Dubí,Krušnohorská	**5:51**	**6:52**	**7:52**	**10:22**	**12:22**	**13:52**	**14:52**	**15:52**	**16:52**	**17:51**	**18:51**	**20:17**	~~**21:27**~~	**21:27**	~~**22:12**~~	**22:12**	~~**23:02**~~	**23:02**
421 Dubí,MěÚ															~~22:13~~	22:13	~~23:03~~	23:03
421 Dubí,škola															~~22:14~~	22:14	~~23:04~~	23:04
421 Dubí,kostel															~~22:15~~	22:15	~~23:05~~	23:05
421 Dubí,lázně															~~**22:16**~~	**22:16**	~~**23:06**~~	**23:06**
Délka spoje 1.12.2020 [km]	*17,100*	*17,100*	*17,300*	*17,100*	*17,100*	*17,300*	*17,300*	*17,300*	*17,300*	*17,300*	*17,300*	*7,700*	*7,700*		*18,600*		*9,200*	
Délka spoje 13.12.2020 [km]	*17,100*	*17,100*	*17,300*	*17,100*	*17,100*	*17,300*	*17,300*	*17,300*	*17,300*	*17,300*	*17,300*	*7,700*		*7,700*		*18,600*		*9,200*

SOBOTA + NEDĚLE

Číslo spoje:	152	152	154	154	156	158	160	162	162	164	164	166	166	168	168	
Zóna Zastávka	⑥† ♿	⑥† 2.5 ♿	⑥† ♿	⑥† 2.5 ♿	⑥† ♿	⑥† ♿	⑥† ♿	⑥† ♿	⑥† 2.4 ♿	⑥† ♿	⑥† 2.4 ♿	⑥† ♿	⑥† 2.4 ♿	⑥† ♿	⑥† 2.4 ♿	
433 Modlany					**8:54**	**12:53**	**16:53**									
433 Modlany,nám.					**8:55**	**12:54**	**16:54**									
433 Modlany,Věšťany					8:57	12:56	16:56									
433 Modlany,Suché					8:59	12:59	16:59									
433 Modlany,Kvítkov					9:02	13:02	17:02									
433 Modlany,Kvítkov,Za Kvítkovem					9:03	13:03	17:03									
433 Modlany,Drahkov					9:04	13:04	17:04									
401 Teplice,Panorama					9:06	13:06	17:06									
401 Teplice,Fráni Šrámka					9:07	13:07	17:07									
401 Teplice,Raisova					9:08	13:08	17:08									
401 Teplice,Plavecká hala					9:10	13:10	17:10									
401 Teplice,Jankovcova					9:11	13:11	17:11									
401 Teplice,Masarykova					9:12	13:12	17:12									
401 Teplice,Hlavní nádraží	~~**5:20**~~	**5:20**	~~**6:05**~~	**6:05**	**9:15**	**13:15**	**17:15**	~~**20:05**~~	**20:05**	~~**21:10**~~	**21:10**	~~**21:55**~~	**21:55**	~~**22:45**~~	**22:45**	
⇨ U1 Prunéřov					*9:20*	*13:20*	*17:20*									
401 Teplice,Mánesovo nám.	~~5:22~~	5:22	~~6:07~~	6:07	9:17	13:17	17:17	~~20:07~~	20:07	~~21:12~~	21:12	~~21:57~~	21:57	~~22:47~~	22:47	
401 Teplice,Dubská	~~5:24~~	5:24	~~6:09~~	6:09	9:19	13:19	17:19	~~20:09~~	20:09	~~21:14~~	21:14	~~21:59~~	21:59	~~22:49~~	22:49	
401 Teplice,Lesní brána nádr.	~~5:25~~	5:25	~~6:10~~	6:10	9:20	13:20	17:20	~~20:10~~	20:10	~~21:15~~	21:15	~~22:00~~	22:00	~~22:50~~	22:50	
421 Dubí,Lesní brána křiž.	~~5:26~~	5:26	~~6:11~~	6:11	9:21	13:21	17:21	~~20:11~~	20:11	~~21:16~~	21:16	~~22:01~~	22:01	~~22:51~~	22:51	
421 Dubí,Pozorka,sklárna	~~5:27~~	5:27	~~6:12~~	6:12	9:23	13:23	17:23	~~20:12~~	20:12	~~21:17~~	21:17	~~22:02~~	22:02	~~22:52~~	22:52	
421 Dubí,Pozorka,nám.	~~5:28~~	5:28	~~6:13~~	6:13	9:24	13:24	17:24	~~20:13~~	20:13	~~21:18~~	21:18	~~22:03~~	22:03	~~22:53~~	22:53	
421 Dubí,Pozorka,pošta	⌇	⌇	~~6:14~~	6:14	9:25	13:25	17:25	~~20:14~~	20:14	~~21:19~~	21:19	~~22:04~~	22:04	~~22:54~~	22:54	
421 Dubí,Bystřice,gymnázium	⌇	⌇	~~6:15~~	6:15	9:26	13:26	17:26	~~20:15~~	20:15	~~21:20~~	21:20	~~22:05~~	22:05	~~22:55~~	22:55	
421 Dubí,Bystřice,škola	⌇	⌇	~~6:16~~	6:16	9:28	13:28	17:28	~~20:16~~	20:16	~~21:21~~	21:21	~~22:06~~	22:06	~~22:56~~	22:56	
421 Dubí,Bystřice,B.Němcové	⌇	⌇	~~6:17~~	6:17	9:29	13:29	17:29	~~20:17~~	20:17	~~21:22~~	21:22	~~22:07~~	22:07	~~22:57~~	22:57	
421 Dubí,Bystřice,Dlouhá	⌇	⌇	~~6:18~~	6:18	9:30	13:30	17:30	~~20:18~~	20:18	~~21:23~~	21:23	~~22:08~~	22:08	~~22:58~~	22:58	
421 Dubí,Bystřice,Tovární	⌇	⌇	~~6:19~~	6:19	9:31	13:31	17:31	~~20:19~~	20:19	~~21:24~~	21:24	~~22:09~~	22:09	~~22:59~~	22:59	
421 Dubí,zdravotní středisko	⌇	⌇	~~6:20~~	6:20	9:32	13:32	17:32	~~20:20~~	20:20	~~21:25~~	21:25	~~22:10~~	22:10	~~23:00~~	23:00	
421 Dubí,porcelánka	⌇	⌇	~~6:21~~	6:21	9:33	13:33	17:33	~~20:21~~	20:21	~~21:26~~	21:26	~~22:11~~	22:11	~~23:01~~	23:01	
421 Dubí,Rudolfova huť	~~5:30~~	5:30	⌇	⌇	⌇	⌇	⌇	⌇	⌇	⌇	⌇	⌇	⌇	⌇	⌇	
421 Dubí,čerpací stanice	~~5:31~~	5:31	⌇	⌇	⌇	⌇	⌇	⌇	⌇	⌇	⌇	⌇	⌇	⌇	⌇	
421 Dubí,Ruská	~~5:32~~	5:32	⌇	⌇	⌇	⌇	⌇	⌇	⌇	⌇	⌇	⌇	⌇	⌇	⌇	
421 Dubí,Krušnohorská	~~**5:33**~~	**5:33**	~~**6:22**~~	**6:22**	**9:34**	**13:34**	**17:34**	~~**20:22**~~	**20:22**	~~**21:27**~~	**21:27**	~~**22:12**~~	**22:12**	~~**23:02**~~	**23:02**	
421 Dubí,MěÚ												~~22:13~~	22:13	~~23:03~~	23:03	
421 Dubí,škola												~~22:14~~	22:14	~~23:04~~	23:04	
421 Dubí,kostel												~~22:15~~	22:15	~~23:05~~	23:05	
421 Dubí,lázně												~~**22:16**~~	**22:16**	~~**23:06**~~	**23:06**	
Délka spoje 1.12.2020 [km]	*6,100*		*7,700*		*17,300*	*17,300*	*17,300*	*7,700*		*7,700*		*9,200*		*9,200*		332,200
Délka spoje 13.12.2020 [km]		*6,100*		*7,700*	*17,300*	*17,300*	*17,300*		*7,700*		*7,700*		*9,200*		*9,200*	332,200

Vysvětlivky: Databáze (101, 201), Databáze (101, 201)

- ⌇ spoj jede po jiné trase
- ⇨ spoje navazující na linku 490
- ♿ odjezdy zpravidla zajišťuje nízkopodlažní vozidlo
- ⚒ jede v pracovních dnech
- ⑥ jede v sobotu
- † jede v neděli a ve státem uznávané svátky
- 2.4 nejede 24.12.
- 2.5 nejede 25.12. a 1.1.
- 3.1 nejede 31.12.
- 3.2 nejede 25.12., 26.12. a 1.1.

493 Teplice-Moldava,Dolní Moldava

DOPRAVA ÚSTECKÉHO KRAJE

Doprava Ústeckého kraje

~~**Platí od 1.1.2020**~~
Platí od 13.12.2020

Linka 582493: Přepravu zajišťuje: Dopravní společnost ÚK, p.o.,Velká Hradební 3118/48,400 02 Ústí nad Labem

	PRACOVNÍ DNY							SOBOTA + NEDĚLE					
Číslo spoje:	101	103	105	107	109	111	111	151	153	155	157	157	
Zóna Zastávka	⚒ ♿	⚒ 🚲♿	⚒ ♿	⚒ ♿	⚒ ♿	⚒ ♿	⚒ 31 ♿	⑥† 🚲♿	⑥† 🚲♿	⑥† ♿	⑥† ♿	⑥† 24 ♿	
401 Teplice,Hlavní nádraží	**5:45**	**8:00**	**12:00**	**14:25**	**16:55**	~~**19:45**~~	**19:45**	**8:30**	**12:30**	**16:30**	~~**19:45**~~	**19:45**	
401 Teplice,Křižíkova	5:47	8:02	12:02	14:27	16:57	~~19:47~~	19:47	8:32	12:32	16:32	~~19:47~~	19:47	
401 Teplice,Jateční	5:48	8:03	12:03	14:28	16:58	~~19:48~~	19:48	8:33	12:33	16:33	~~19:48~~	19:48	
401 Teplice,Libušina	5:49	8:04	12:04	14:29	16:59	~~19:49~~	19:49	8:34	12:34	16:34	~~19:49~~	19:49	
401 Teplice,Řetenice,sídliště	5:51	8:06	12:06	14:31	17:01	~~19:51~~	19:51	8:36	12:36	16:36	~~19:51~~	19:51	
401 Teplice,Hudcov,Panorama	5:53	8:08	12:08	14:33	17:03	~~19:53~~	19:53	8:38	12:38	16:38	~~19:53~~	19:53	
447 Košťany,Kamenný pahorek	5:56	8:11	12:11	14:36	17:06	~~19:56~~	19:56	8:41	12:41	16:41	~~19:56~~	19:56	
447 Košťany,vjezd	5:57	8:12	12:12	14:37	17:07	~~19:57~~	19:57	8:42	12:42	16:42	~~19:57~~	19:57	
447 Košťany,nám.	5:58	8:13	12:13	14:38	17:08	~~19:58~~	19:58	8:43	12:43	16:43	~~19:58~~	19:58	
447 Košťany,Střelná,Zátiší	6:00	8:15	12:15	14:40	17:10	~~20:00~~	20:00	8:44	12:45	16:45	~~19:59~~	19:59	
447 Košťany,Střelná	6:02	8:17	12:17	14:42	17:11	~~20:01~~	20:01	8:45	12:46	16:46	~~20:00~~	20:00	
441 Hrob,Mlýny	6:04	8:19	12:19	14:44	17:13	~~20:03~~	20:03	8:47	12:48	16:48	~~20:02~~	20:02	
441 Hrob **příj.**	6:08	8:23	12:23	14:48	17:17	~~20:06~~	20:06	8:50	12:52	16:52	~~20:05~~	20:05	
441 Hrob **odj.**	6:08	8:23	12:23	14:48	17:17	~~20:06~~	20:06	8:52	12:52	16:52	~~20:05~~	20:05	
441 Hrob,Mlýny	6:10	8:25	12:25	14:50	17:19	~~20:08~~	20:08	8:54	12:54	16:54	~~20:07~~	20:07	
441 Hrob,Mlýny,záv.	6:11	8:26	12:26	14:51	17:20	~~20:09~~	20:09	8:55	12:55	16:55	~~20:08~~	20:08	
441 Hrob,Mlýny,myslivna	6:12	8:27	12:27	14:52	17:21	~~20:10~~	20:10	8:56	12:56	16:56	~~20:09~~	20:09	
444 Mikulov,mlýn	6:15	8:30	12:30	14:55	17:24	~~20:13~~	20:13	8:59	12:59	16:59	~~20:12~~	20:12	
444 Mikulov	**6:17**	**8:32**	**12:32**	**14:57**	**17:26**	~~**20:15**~~	**20:15**	**9:01**	**13:01**	**17:01**	~~**20:14**~~	**20:14**	
444 Mikulov,chata Vitiška	6:23	8:38	12:38	15:03	17:32			9:07	13:07	17:07			
445 Moldava,Nové Město,rozc.	6:25	8:40	12:40	15:05	17:34			9:09	13:09	17:09			
445 Moldava,Nové Město	6:26	8:41	12:41	15:06	17:35			9:10	13:10	17:10			
445 Moldava,myslivna	6:27	8:42	12:42	15:07	17:36			9:11	13:11	17:11			
446 Moldava,rozc.Fláje	6:28	8:43	12:43	15:08	17:37			9:12	13:12	17:12			
446 Moldava,rozc.st.hranice	6:30	8:45	12:45	15:10	17:39			9:14	13:14	17:14			
446 Moldava,u hřiště	6:34	8:49	12:49	15:14	17:43			9:18	13:18	17:18			
446 Moldava,Dol.Moldava	**6:35**	**8:50**	**12:50**	**15:15**	**17:44**			**9:19**	**13:19**	**17:19**			
Délka spoje 1.1.2020 [km]	*25,400*	*25,400*	*25,400*	*25,400*	*25,400*	*15,300*		*25,400*	*25,400*	*25,400*	*15,300*		233,800
Délka spoje 13.12.2020 [km]	*25,400*	*25,400*	*25,400*	*25,400*	*25,400*		*15,300*	*25,400*	*25,400*	*25,400*		*15,300*	233,800

Vysvětlivky:

Databáze (101, 201), Databáze (101, 201)

- ⟆ spoj jede po jiné trase
- ♿ odjezdy zpravidla zajišťuje nízkopodlažní vozidlo
- ⚒ jede v pracovních dnech
- ⑥ jede v sobotu
- † jede v neděli a ve státem uznávané svátky
- 24 nejede 24.12.
- 31 nejede 31.12.
- 🚲 spoj 103 přepravují jízdní kola od 1.7.2021 do 31.8.2021, nejvýše 20 kol
- 🚲 spoje 151 a 153 přepravují jízdní kola od 1.5.2021 do 3.10.2021, nejvýše 20 kol
- 🚲 spoj 103 přepravují jízdní kola od 1.7.2021 do 31.8.2021, nejvýše 20 kol
- 🚲 spoje 151 a 153 přepravují jízdní kola od 1.5.2021 do 3.10.2021, nejvýše 20 kol

493 Moldava,Dolní Moldava-Teplice

DOPRAVA ÚSTECKÉHO KRAJE

Doprava Ústeckého kraje

~~**Platí od 1.1.2020**~~
Platí od 13.12.2020

Linka 582493: Přepravu zajišťuje: Dopravní společnost ÚK, p.o.,Velká Hradební 3118/48,400 02 Ústí nad Labem

		PRACOVNÍ DNY								SOBOTA + NEDĚLE					
Číslo spoje:		102	104	106	108	110	110	112	112	152	154	156	158	158	
Zóna	Zastávka	⚒ ♿	⚒ 🚲♿	⚒ ♿	⚒ ♿	⚒ ♿	⚒ ♿	⚒ ♿	⚒ 31 ♿	⑥† 🚲♿	⑥† 🚲♿	⑥† ♿	⑥† ♿	⑥† 24 ♿	
446	**Moldava,Dol.Moldava**	**6:40**	**9:00**	**13:00**	**15:20**	~~**17:47**~~	**17:47**			**9:32**	**13:32**	**17:33**			
446	Moldava,u hřiště	6:42	9:02	13:02	15:22	~~17:49~~	17:49			9:34	13:34	17:35			
446	Moldava,rozc.st.hranice	6:46	9:06	13:06	15:26	~~17:53~~	17:53			9:38	13:38	17:39			
446	Moldava,rozc.Fláje	6:48	9:08	13:08	15:28	~~17:55~~	17:55			9:40	13:40	17:41			
445	Moldava,myslivna	6:49	9:09	13:09	15:29	~~17:56~~	17:56			9:41	13:41	17:42			
445	Moldava,Nové Město	6:51	9:11	13:11	15:31	~~17:58~~	17:58			9:43	13:43	17:44			
445	Moldava,Nové Město,rozc.	6:52	9:12	13:12	15:32	~~17:59~~	17:59			9:44	13:44	17:45			
444	Mikulov,chata Vitiška	6:54	9:14	13:14	15:34	~~18:01~~	18:01			9:46	13:46	17:47			
444	**Mikulov**	**7:00**	**9:20**	**13:20**	**15:40**	~~**18:07**~~	**18:07**	~~**20:30**~~	**20:30**	**9:52**	**13:52**	**17:53**	~~**20:30**~~	**20:30**	
444	Mikulov,mlýn	7:02	9:22	13:22	15:42	~~18:09~~	18:09	~~20:32~~	20:32	9:54	13:54	17:55	~~20:32~~	20:32	
441	Hrob,Mlýny,myslivna	7:05	9:25	13:25	15:45	~~18:12~~	18:12	~~20:35~~	20:35	9:57	13:57	17:58	~~20:35~~	20:35	
441	Hrob,Mlýny,záv.	7:06	9:26	13:26	15:46	~~18:13~~	18:13	~~20:36~~	20:36	9:58	13:58	17:59	~~20:36~~	20:36	
441	Hrob,Mlýny	7:07	9:27	13:27	15:47	~~18:14~~	18:14	~~20:37~~	20:37	9:59	13:59	18:00	~~20:37~~	20:37	
441	Hrob **příj.**	7:11	9:31	13:31	15:51	~~18:18~~	18:18	~~20:40~~	20:40	10:03	14:03	18:03	~~20:40~~	20:40	
	⇨ *485 Osek*	*7:26*			*15:56*					*10:04*	*14:04*	*18:04*			
	⇨ *524 Záluží*	*7:14*													
441	Hrob **odj.**	7:11	9:31	13:31	15:51	~~18:18~~	18:18	~~20:40~~	20:40	10:03	14:03	18:05	~~20:40~~	20:40	
441	Hrob,Mlýny	7:13	9:33	13:33	15:53	~~18:20~~	18:20	~~20:42~~	20:42	10:05	14:05	18:07	~~20:42~~	20:42	
447	Košťany,Střelná	7:15	9:35	13:35	15:55	~~18:22~~	18:22	~~20:44~~	20:44	10:07	14:07	18:09	~~20:44~~	20:44	
447	Košťany,Střelná,Zátiší	7:17	9:37	13:37	15:57	~~18:24~~	18:24	~~20:45~~	20:45	10:09	14:09	18:10	~~20:45~~	20:45	
447	Košťany,nám.	7:19	9:39	13:39	15:59	~~18:26~~	18:26	~~20:47~~	20:47	10:11	14:11	18:12	~~20:47~~	20:47	
447	Košťany,vjezd	7:21	9:41	13:41	16:01	~~18:27~~	18:27	~~20:48~~	20:48	10:12	14:12	18:13	~~20:48~~	20:48	
447	Košťany,Kamenný pahorek	7:22	9:42	13:42	16:02	~~18:28~~	18:28	~~20:49~~	20:49	10:13	14:13	18:14	~~20:49~~	20:49	
401	Teplice,Hudcov,Panorama	7:26	9:46	13:46	16:06	~~18:31~~	18:31	~~20:52~~	20:52	10:16	14:16	18:17	~~20:52~~	20:52	
401	Teplice,Řetenice,sídliště	7:28	9:48	13:48	16:08	~~18:33~~	18:33	~~20:54~~	20:54	10:18	14:18	18:19	~~20:54~~	20:54	
401	Teplice,Libušina	7:30	9:50	13:50	16:10	~~18:35~~	18:35	~~20:55~~	20:55	10:20	14:20	18:20	~~20:55~~	20:55	
401	Teplice,Jateční	7:31	9:51	13:51	16:11	~~18:36~~	18:36	~~20:56~~	20:56	10:21	14:21	18:21	~~20:56~~	20:56	
401	Teplice,Křižíkova	7:32	9:52	13:52	16:12	~~18:37~~	18:37	~~20:57~~	20:57	10:22	14:22	18:22	~~20:57~~	20:57	
401	Teplice,Benešovo náměstí	7:34	9:54	13:54	16:14	~~18:39~~	18:39	~~20:59~~	20:59	10:24	14:24	18:24	~~20:59~~	20:59	
401	**Teplice,Hlavní nádraží**	**7:35**	**9:55**	**13:55**	**16:15**	~~**18:40**~~	**18:40**	~~**21:00**~~	**21:00**	**10:25**	**14:25**	**18:25**	~~**21:00**~~	**21:00**	
	⇨ *U1 Děčín*				*16:34*					*10:34*	*14:34*	*18:34*			
	⇨ *U3 Děčín*		*10:08*	*14:08*											
	⇨ *R15 Praha*					*18:59*	*18:59*								
	Délka spoje 1.1.2020 [km]	*25,700*	*25,700*	*25,700*	*25,700*	*25,700*		*15,600*		*25,700*	*25,700*	*25,700*	*15,600*		236,800
	Délka spoje 13.12.2020 [km]	*25,700*	*25,700*	*25,700*	*25,700*		*25,700*		*15,600*	*25,700*	*25,700*	*25,700*		*15,600*	236,800

Vysvětlivky: Databáze (101, 201), Databáze (101, 201)

- ⇨ spoje navazující na linku 493
- ♿ odjezdy zpravidla zajišťuje nízkopodlažní vozidlo
- ⚒ jede v pracovních dnech
- ⑥ jede v sobotu
- † jede v neděli a ve státem uznávané svátky
- 24 nejede 24.12.
- 31 nejede 31.12.
- 🚲 spoj 104 přepravují jízdní kola od 1.7.2021 do 31.8.2021, nejvýše 20 kol
- 🚲 spoje 152 a 154 přepravují jízdní kola od 1.5.2021 do 3.10.2021, nejvýše 20 kol
- 🚲 spoj 104 přepravují jízdní kola od 1.7.2021 do 31.8.2021, nejvýše 20 kol
- 🚲 spoje 152 a 154 přepravují jízdní kola od 1.5.2021 do 3.10.2021, nejvýše 20 kol

494 Teplice-Proboštov-Dubí

DOPRAVA ÚSTECKÉHO KRAJE

Doprava Ústeckého kraje

~~**Platí od 1.12.2020**~~
Platí od 13.12.2020

Linka 582494: Přepravu zajišťuje: Dopravní společnost ÚK, p.o.,Velká Hradební 3118/48,400 02 Ústí nad Labem

	PRACOVNÍ DNY										SOBOTA + NEDĚLE			
Číslo spoje:	101	103	105	119	107	109	111	113	115	117	151	153	155	
Zóna Zastávka	⚒ ♿	⚒ ♿	⚒ ♿	⚒ ♿	⚒ ♿	⚒ ♿	⚒ ♿	⚒ ♿	⚒ ♿	⚒ ♿	⑥† ♿	⑥† ♿	⑥† ♿	
401 Teplice,Benešovo náměstí		**5:30**	**6:30**	**7:28**	**10:30**	**13:30**	**14:30**	**15:30**	**16:30**	**18:30**	**7:32**	**11:31**	**15:31**	
401 Teplice,Hlavní nádraží		**5:32**	**6:32**	**7:30**	**10:32**	**13:32**	**14:32**	**15:32**	**16:32**	**18:32**	**7:33**	**11:33**	**15:33**	
401 Teplice,Trnovany,Policie ČR		5:34	6:35	7:33	10:35	13:35	14:35	15:35	16:35	18:34	7:35	11:35	15:35	
401 Teplice,Městské sály		5:36	6:37	7:35	10:37	13:37	14:37	15:37	16:37	18:36	7:37	11:37	15:37	
401 Teplice,Dopravní podnik		5:38	6:39	7:37	10:39	13:39	14:39	15:39	16:39	18:38	7:39	11:39	15:39	
421 Novosedlice,Lípa		5:39	6:40	7:38	10:40	13:40	14:40	15:40	16:40	18:39	7:40	11:40	15:40	
421 Novosedlice,pošta		5:40	6:41	7:39	10:41	13:41	14:41	15:41	16:41	18:40	7:41	11:41	15:41	
421 Novosedlice,škola		5:41	6:42	7:40	10:42	13:42	14:42	15:42	16:42	18:41	7:42	11:42	15:42	
421 Proboštov,teplárna		5:42	6:43	7:41	10:43	13:43	14:43	15:43	16:43	18:42	7:43	11:43	15:43	
421 Proboštov,škola		5:43	6:44	7:42	10:44	13:44	14:44	15:44	16:44	18:43	7:44	11:44	15:44	
421 Proboštov,nám.		5:44	6:45	7:43	10:45	13:45	14:45	15:45	16:45	18:44	7:45	11:45	15:45	
421 Proboštov,Přítkovská		5:45	6:46	7:44	10:46	13:46	14:46	15:46	16:46	18:45	7:46	11:46	15:46	
421 Proboštov		5:46	6:47	7:45	10:47	13:47	14:47	15:47	16:47	18:46	7:47	11:47	15:47	
421 Proboštov,Přítkov		**5:47**	**6:48**	**7:46**	**10:48**	**13:48**	**14:48**	**15:48**	**16:48**	**18:47**	**7:48**	**11:48**	**15:48**	
421 Dubí,Běhánky	**4:51**	**5:50**	**6:51**		**10:51**	**13:51**	**14:51**	**15:51**	**16:51**	**18:50**	**7:51**	**11:51**	**15:51**	
421 Dubí,Běhánky,Dubská	4:53	5:52	6:53		10:53	13:53	14:53	15:53	16:53		7:52	11:53	15:53	
421 Dubí,Běhánky,Pod návrším	4:54	5:53	6:54		10:54	13:54	14:54	15:54	16:54		7:53	11:54	15:54	
421 Dubí,Bystřice,Dlouhá	4:55	5:54	6:55		10:55	13:55	14:55	15:55	16:55		7:54	11:55	15:55	
421 Dubí,Bystřice,Tovární	4:56	5:55	6:56		10:56	13:56	14:56	15:56	16:56		7:55	11:56	15:56	
421 Dubí,zdravotní středisko	4:57	5:56	6:57		10:57	13:57	14:57	15:57	16:57		7:56	11:57	15:57	
421 Dubí,porcelánka	4:58	5:57	6:58		10:58	13:58	14:58	15:58	16:58		7:57	11:58	15:58	
421 Dubí,Krušnohorská	**4:59**	**5:58**	**6:59**		**10:59**	**13:59**	**14:59**	**15:59**	**16:59**		**7:58**	**11:59**	**15:59**	
Délka spoje 1.12.2020 [km]	*3,100*	*10,700*	*10,700*	*6,200*	*10,700*	*10,700*	*10,700*	*10,700*	*10,700*	*7,600*	*10,700*	*10,700*	*10,700*	123,900
Délka spoje 13.12.2020 [km]	*3,100*	*10,700*	*10,700*	*6,200*	*10,700*	*10,700*	*10,700*	*10,700*	*10,700*	*7,600*	*10,700*	*10,700*	*10,700*	123,900

Vysvětlivky:

Databáze (101, 201), Databáze (101, 201)

- ♿ odjezdy zpravidla zajišťuje nízkopodlažní vozidlo
- ⚒ jede v pracovních dnech
- ⑥ jede v sobotu
- † jede v neděli a ve státem uznávané svátky

494 Dubí-Proboštov-Teplice

DOPRAVA ÚSTECKÉHO KRAJE

Doprava Ústeckého kraje

~~**Platí od 1.12.2020**~~
Platí od 13.12.2020

Linka 582494: Přepravu zajišťuje: Dopravní společnost ÚK, p.o.,Velká Hradební 3118/48,400 02 Ústí nad Labem

		PRACOVNÍ DNY										SOBOTA + NEDĚLE			
Číslo spoje:		118	102	104	106	120	108	110	112	114	116	152	154	156	
Zóna	Zastávka	⚒ ♿	⚒ ♿	⚒ ♿	⚒ ♿	⚒ ♿	⚒ ♿	⚒ ♿	⚒ ♿	⚒ ♿	⚒ ♿	⑥† ♿	⑥† ♿	⑥† ♿	
421	**Dubí,Krušnohorská**		**5:01**	**6:00**	**7:00**		**11:00**	**14:00**	**15:00**	**16:00**	**17:01**	**8:00**	**11:59**	**15:59**	
421	Dubí,Běhánky,Dubská		5:03	6:02	7:02		11:02	14:02	15:02	16:02	17:03	8:02	12:01	16:01	
421	Dubí,Běhánky		5:04	6:03	7:03		11:03	14:03	15:03	16:03	17:04	8:03	12:02	16:02	
421	**Proboštov,Přítkov**		**5:07**	**6:06**	**7:06**	**7:47**	**11:06**	**14:06**	**15:06**	**16:06**	**17:07**	**8:06**	**12:05**	**16:05**	
421	**Proboštov**	**4:32**	|	|	|	|	|	|	|	|	|	|	|	|	
421	Proboštov,Přítkovská	4:33	5:09	6:08	7:08	7:49	11:08	14:08	15:08	16:08	17:09	8:08	12:07	16:07	
421	Proboštov,nám.	4:34	5:10	6:09	7:09	7:50	11:09	14:09	15:09	16:09	17:10	8:09	12:08	16:08	
421	Proboštov,škola	4:35	5:11	6:10	7:10	7:51	11:10	14:10	15:10	16:10	17:11	8:10	12:09	16:09	
421	Proboštov,teplárna	4:36	5:12	6:11	7:11	7:52	11:11	14:11	15:11	16:11	17:12	8:11	12:10	16:10	
421	Novosedlice,škola	4:37	5:13	6:12	7:12	7:53	11:12	14:12	15:12	16:12	17:13	8:12	12:11	16:11	
421	Novosedlice,pošta	4:38	5:14	6:14	7:14	7:55	11:14	14:14	15:14	16:14	17:14	8:13	12:12	16:12	
421	Novosedlice,Lípa	4:39	5:15	6:15	7:15	7:56	11:15	14:15	15:15	16:15	17:15	8:14	12:13	16:13	
401	Teplice,Dopravní podnik	4:40	5:16	6:16	7:16	7:57	11:16	14:16	15:16	16:16	17:16	8:15	12:14	16:14	
401	Teplice,Městské sály	4:42	5:18	6:18	7:18	7:59	11:18	14:18	15:18	16:18	17:18	8:17	12:16	16:16	
401	Teplice,Trnovany,Policie ČR	4:44	5:20	6:20	7:20	8:01	11:20	14:20	15:20	16:20	17:20	8:19	12:18	16:18	
401	**Teplice,Hlavní nádraží**	**4:47**	**5:23**	**6:23**	**7:23**	**8:04**	**11:23**	**14:23**	**15:23**	**16:23**	**17:23**	**8:21**	**12:21**	**16:21**	
401	**Teplice,Benešovo náměstí**	**4:50**	**5:26**	**6:27**	**7:27**	**8:08**	**11:27**	**14:27**	**15:27**	**16:27**	**17:26**	**8:24**	**12:24**	**16:24**	
	Délka spoje 1.12.2020 [km]	*5,800*	*9,900*	*9,900*	*9,900*	*6,800*	*9,900*	*9,900*	*9,900*	*9,900*	*9,900*	*9,900*	*9,900*	*9,900*	121,500
	Délka spoje 13.12.2020 [km]	*5,800*	*9,900*	*9,900*	*9,900*	*6,800*	*9,900*	*9,900*	*9,900*	*9,900*	*9,900*	*9,900*	*9,900*	*9,900*	121,500

Vysvětlivky:

Databáze (101, 201), Databáze (101, 201)

|	spoj zastávkou projíždí
⌇	spoj jede po jiné trase
♿	odjezdy zpravidla zajišťuje nízkopodlažní vozidlo
⚒	jede v pracovních dnech
⑥	jede v sobotu
†	jede v neděli a ve státem uznávané svátky

495 Teplice-Duchcov-Osek

DOPRAVA ÚSTECKÉHO KRAJE

Doprava Ústeckého kraje

~~**Platí od 25.5.2020**~~
Platí od 13.12.2020

Linka 582495: Přepravu zajišťuje: Dopravní společnost ÚK, p.o.,Velká Hradební 3118/48,400 02 Ústí nad Labem

PRACOVNÍ DNY

Číslo spoje:		101	101	103	103	105	105	107	107	
Zóna	Zastávka	⚒ 55 ♿	⚒ 55 ♿	⚒ 55 ♿	⚒ 55 ♿	⚒ 55 ♿	⚒ 55 ♿	⚒ 55 ♿	⚒ 55 ♿	
401	**Teplice,Hlavní nádraží**			~~**12:20**~~	**12:20**					
401	Teplice,Křižíkova			~~12:22~~	12:22					
401	Teplice,Jateční			~~12:23~~	12:23					
401	Teplice,Libušina			~~12:24~~	12:24					
401	Teplice,Řetenice,sídliště			~~12:26~~	12:26					
401	Teplice,Hudcov,Panorama			~~12:28~~	12:28					
491	Lahošť			~~12:31~~	12:31					
411	Duchcov,žel.st.			~~12:32~~	12:32					
411	Duchcov,Teplická			~~12:34~~	12:34					
411	Duchcov,Osecká			~~12:36~~	12:36					
411	**Duchcov,nem.**	~~**7:28**~~	**7:28**	~~**12:38**~~	**12:38**					
411	Duchcov,koupaliště	~~7:29~~	7:29	~~12:39~~	12:39					
448	Háj u Duchcova,Dolní Háj žel.zast.	~~7:31~~	7:31	~~12:41~~	12:41					
443	**Osek,Národní dům**	⟆	⟆	⟆	⟆	~~**12:57**~~	**12:57**	~~**13:27**~~	**13:27**	
443	Osek,nám.	⟆	⟆	⟆	⟆	~~12:59~~	12:59	~~13:29~~	13:29	
443	Osek,Zbrojnice	⟆	⟆	⟆	⟆	~~13:00~~	13:00	~~13:30~~	13:30	
443	Osek,Kolonie	⟆	⟆	⟆	⟆	~~13:02~~	13:02	~~13:32~~	13:32	
448	Háj u Duchcova,Dolní Háj	~~7:32~~	7:32	~~12:42~~	12:42	~~13:05~~	13:05	~~13:35~~	13:35	
448	Háj u Duchcova,ObÚ	~~7:35~~	7:35	~~12:45~~	12:45	~~13:08~~	13:08	~~13:38~~	13:38	
442	Háj u Duchcova,Horní Háj	~~7:38~~	7:38	~~12:48~~	12:48	~~13:11~~	13:11	~~13:41~~	13:41	
443	Osek,Tyršova	~~7:39~~	7:39	~~12:49~~	12:49	~~13:12~~	13:12	~~13:42~~	13:42	
443	**Osek,Národní dům**	~~**7:41**~~	**7:41**	~~**12:51**~~	**12:51**	~~**13:14**~~	**13:14**	~~**13:44**~~	**13:44**	
		6,500		*15,300*		*6,700*		*6,700*		35,200
			6,500		*15,300*		*6,700*		*6,700*	35,200

Vysvětlivky: Databáze (101), Databáze (101)

⟆ spoj jede po jiné trase

♿ odjezdy zpravidla zajišťuje nízkopodlažní vozidlo

⚒ jede v pracovních dnech

55 nejede od 1.7. do 31.8. a od 29.10. do 30.10.

55 nejede od 23.12. do 3.1., 29.1., od 8.3. do 14.3., 1.4., od 1.7. do 31.8. a od 27.10. do 29.10.

495 Osek-Duchcov-Teplice

DOPRAVA ÚSTECKÉHO KRAJE

Doprava Ústeckého kraje

~~**Platí od 25.5.2020**~~
Platí od 13.12.2020

Linka 582495: Přepravu zajišťuje: Dopravní společnost ÚK, p.o.,Velká Hradební 3118/48,400 02 Ústí nad Labem

PRACOVNÍ DNY

Číslo spoje:		102	102	104	104	
Zóna	Zastávka	⚒ 5 5 ♿	⚒ 5 5 ♿	⚒ 5 5 ♿	⚒ 5 5 ♿	
443	**Osek,Národní dům**	~~**7:43**~~	**7:43**	~~**13:45**~~	**13:45**	
443	Osek,nám.	~~7:45~~	7:45	~~13:47~~	13:47	
443	Osek,Zbrojnice	~~7:46~~	7:46	~~13:48~~	13:48	
443	Osek,Kolonie	~~7:48~~	7:48	~~13:50~~	13:50	
448	Háj u Duchcova,Dolní Háj rozc.	~~7:51~~	7:51	~~13:53~~	13:53	
448	Háj u Duchcova,Dolní Háj žel.zast.	~~7:52~~	7:52	~~13:54~~	13:54	
411	Duchcov,koupaliště	|	|	|	|	
411	**Duchcov,nem.**	~~**7:56**~~	**7:56**	~~**13:58**~~	**13:58**	
411	Duchcov,Osecká	~~7:58~~	7:58			
411	Duchcov,Teplická	~~8:00~~	8:00			
411	Duchcov,žel.st.	~~8:02~~	8:02			
491	Lahošť	~~8:03~~	8:03			
401	Teplice,Hudcov,Panorama	~~8:06~~	8:06			
401	Teplice,Řetenice,sídliště	~~8:08~~	8:08			
401	Teplice,Libušina	~~8:10~~	8:10			
401	Teplice,Jateční	~~8:11~~	8:11			
401	Teplice,Křižíkova	~~8:12~~	8:12			
401	Teplice,Benešovo náměstí	~~8:14~~	8:14			
401	**Teplice,Hlavní nádraží**	~~**8:16**~~	**8:16**			
		13,800		*4,500*		18,300
			13,800		*4,500*	18,300

Vysvětlivky: Databáze (101), Databáze (101)

|	spoj zastávkou projíždí
≀	spoj jede po jiné trase
♿	odjezdy zpravidla zajišťuje nízkopodlažní vozidlo
⚒	jede v pracovních dnech
5 5	nejede od 1.7. do 31.8. a od 29.10. do 30.10.
5 5	nejede od 23.12. do 3.1., 29.1., od 8.3. do 14.3., 1.4., od 1.7. do 31.8. a od 27.10. do 29.10.

802 Krupka,Soběchleby-Teplice-Dubí

DOPRAVA ÚSTECKÉHO KRAJE

Doprava Ústeckého kraje

~~Platí od 1.12.2020~~
Platí od 13.12.2020

Linka 582802: Přepravu zajišťuje: Dopravní společnost ÚK, p.o.,Velká Hradební 3118/48,400 02 Ústí nad Labem

PRACOVNÍ DNY

Číslo spoje:	105	107	107	101	103	109	111	113	115
Zóna Zastávka	⚒ ♿	⚒ ♿	⚒ ♿	⚒ ♿	⚒ ♿	2 8 ♿	2 8 ♿	2 8 ♿	2 8 ♿
431 Krupka,Soběchleby		~~0:41~~	**0:41**		**4:05**		**20:51**	**22:21**	**23:50**
431 Krupka,Soběchleby,host.		⌇	⌇		4:06		⌇	⌇	⌇
431 Krupka,Unčín,U Lípy		⌇	⌇		4:09		⌇	⌇	⌇
431 Krupka,Unčín,U parku		⌇	⌇		4:10		⌇	⌇	⌇
431 Krupka,Maršov,škola		⌇	⌇		4:11		⌇	⌇	⌇
431 Krupka,Bohosudov,Komenského		⌇	⌇		4:12		⌇	⌇	⌇
431 Krupka,Bohosudov,nám.		⌇	⌇		4:14		⌇	⌇	⌇
431 Krupka,stadion		⌇	⌇		4:15		⌇	⌇	⌇
401 Teplice,Sobědruhy		⌇	⌇		4:18		⌇	⌇	⌇
401 Teplice,Sobědruhy,nám.		⌇	⌇		4:19		⌇	⌇	⌇
401 Teplice,Trnovany,Bohosudovská		⌇	⌇		4:21		⌇	⌇	⌇
401 Teplice,Trnovany,Pluto		⌇	⌇		4:22		⌇	⌇	⌇
431 Krupka,rozc.		~~0:43~~	0:43		⌇		20:53	22:23	23:52
401 Srbice		~~0:44~~	0:44		⌇		20:54	22:25	23:53
401 Teplice,Trnovany,čerp.st.		~~0:46~~	0:46		⌇		20:56	22:27	23:55
401 Teplice,Trnovany		~~0:47~~	0:47		4:23		20:57	22:28	23:56
401 Teplice,Trnovany,Policie ČR	0:18	~~0:48~~	0:48	3:13	4:24		20:58	22:30	23:57
401 Teplice,U Vlastního krbu	|	|	|	|	|		|	|	
401 Teplice,Hlavní nádraží	0:20	~~0:50~~	0:50	3:15	4:26	19:30	21:00	22:32	
⇨ U1 Děčín					*4:32*				
⇨ U3 Litvínov									
⇨ U51 Klášterec nad Ohří		*1:20*	*1:20*						
401 Teplice,Hotel de Saxe	0:21			3:16	4:27	19:31	21:01	22:33	
401 Teplice,Benešovo náměstí	**0:22**			**3:17**	**4:28**	**19:32**	**21:02**	**22:34**	
401 Teplice,Mánesovo nám.	0:24			3:19		19:34	21:04	22:36	
401 Teplice,Novosedlická	0:25			3:20		19:35	21:05	22:37	
421 Novosedlice,Míru	0:26			3:21		19:36	21:06	22:38	
421 Novosedlice,pošta	0:27			3:22		19:37	21:07	22:39	
421 Novosedlice,hřbitov	0:28			3:23		19:38	21:08	22:40	
421 Dubí,Lesní brána záv.	0:29			3:24		19:39	21:09	22:41	
421 Dubí,Lesní brána křiž.	0:30			3:25		19:40	21:10	22:42	
421 Dubí,Pozorka,sklárna	0:31			3:26		19:41	21:11	22:43	
421 Dubí,Pozorka,nám.	0:32			3:27		19:42	21:12	22:44	
421 Dubí,Pozorka,pošta	0:33			3:28		19:43	21:13	22:45	
421 Dubí,Bystřice,gymnázium	0:34			3:29		19:44	21:14	22:46	
421 Dubí,Bystřice,škola	0:35			3:30		19:45	21:15	22:47	
421 Dubí,Bystřice,B.Němcové	0:36			3:31		19:46	21:16	22:48	
421 Dubí,Bystřice,Dlouhá	0:37			3:32		19:47	21:17	22:49	
421 Dubí,Bystřice,Tovární	0:38			3:33		19:48	21:18	22:50	
421 Dubí,zdravotní středisko	0:39			3:34		19:49	21:19	22:51	
421 Dubí,porcelánka	0:40			3:35		19:50	21:20	22:52	
421 Dubí,Krušnohorská	0:41			3:36		19:51	21:21	22:53	
421 Dubí,MěÚ	0:42			3:37		19:52	21:22	22:54	
421 Dubí,škola	0:43			3:38		19:53	21:23	22:55	
421 Dubí,kostel	0:44			3:39		19:54	21:24	22:56	
421 Dubí,lázně	**0:45**			**3:40**		**19:55**	**21:25**	**22:57**	
Délka spoje 1.12.2020 [km]	*11,500*	*5,800*		*11,500*	*10,300*	*10,700*	*16,500*	*16,500*	*5,000*
Délka spoje 13.12.2020 [km]	*11,500*		*5,800*	*11,500*	*10,300*	*10,700*	*16,500*	*16,500*	*5,000*

SOBOTA + NEDĚLE

Číslo spoje:	155	157	157	159	161	151	153	153	163	165	
	⑥† ♿	⑥† ♿	⑥† 2 5 ♿	⑥† ♿	⑥† ♿	⑥† ♿	⑥† ♿	⑥† 2 5 ♿	2 9 ♿	2 9 ♿	
431 Krupka,Soběchleby		~~0:46~~	**0:46**	**1:36**	**2:56**		~~4:10~~	**4:10**	**4:31**	**6:01**	
431 Krupka,Soběchleby,host.		⌇	⌇	⌇	⌇		~~4:11~~	4:11	⌇	⌇	
431 Krupka,Unčín,U Lípy		⌇	⌇	⌇	⌇		~~4:14~~	4:14	⌇	⌇	
431 Krupka,Unčín,U parku		⌇	⌇	⌇	⌇		~~4:15~~	4:15	⌇	⌇	
431 Krupka,Maršov,škola		⌇	⌇	⌇	⌇		~~4:16~~	4:16	⌇	⌇	
431 Krupka,Bohosudov,Komenského		⌇	⌇	⌇	⌇		~~4:17~~	4:17	⌇	⌇	
431 Krupka,Bohosudov,nám.		⌇	⌇	⌇	⌇		~~4:19~~	4:19	⌇	⌇	
431 Krupka,stadion		⌇	⌇	⌇	⌇		~~4:20~~	4:20	⌇	⌇	
401 Teplice,Sobědruhy		⌇	⌇	⌇	⌇		~~4:23~~	4:23	⌇	⌇	
401 Teplice,Sobědruhy,nám.		⌇	⌇	⌇	⌇		~~4:24~~	4:24	⌇	⌇	
401 Teplice,Trnovany,Bohosudovská		⌇	⌇	⌇	⌇		~~4:26~~	4:26	⌇	⌇	
401 Teplice,Trnovany,Pluto		⌇	⌇	⌇	⌇		~~4:27~~	4:27	⌇	⌇	
431 Krupka,rozc.		~~0:48~~	0:48	1:38	2:58		⌇	⌇	4:33	6:03	
401 Srbice		~~0:49~~	0:49	1:39	2:59		⌇	⌇	4:34	6:04	
401 Teplice,Trnovany,čerp.st.		~~0:51~~	0:51	1:41	3:01		⌇	⌇	4:36	6:06	
401 Teplice,Trnovany		~~0:52~~	0:52	1:42	3:02		~~4:28~~	4:28	4:37	6:07	
401 Teplice,Trnovany,Policie ČR	0:23	~~0:53~~	0:53	1:43	3:03	3:13	~~4:29~~	4:29	4:38	6:08	
401 Teplice,U Vlastního krbu	|	|	|	|	|	|	|	|	|	|	
401 Teplice,Hlavní nádraží	0:25	~~0:55~~	0:55	1:45	3:05	3:15	~~4:31~~	4:31	4:40	6:10	
⇨ U1 Děčín											
⇨ U3 Litvínov		*1:24*	*1:24*								
⇨ U51 Klášterec nad Ohří		*1:20*	3 2 *1:20*								
401 Teplice,Hotel de Saxe	0:26			1:46		3:16	~~4:32~~	4:32	4:41	6:11	
401 Teplice,Benešovo náměstí	**0:27**			**1:47**		**3:17**	**~~4:33~~**	**4:33**	**4:42**	**6:12**	
401 Teplice,Mánesovo nám.	0:29			1:49		3:19			4:44	6:14	
401 Teplice,Novosedlická	0:30			1:50		3:20			4:45	6:15	
421 Novosedlice,Míru	0:31			1:51		3:21			4:46	6:16	
421 Novosedlice,pošta	0:32			1:52		3:22			4:47	6:17	
421 Novosedlice,hřbitov	0:33			1:53		3:23			4:48	6:18	
421 Dubí,Lesní brána záv.	0:34			1:54		3:24			4:49	6:19	
421 Dubí,Lesní brána křiž.	0:35			1:55		3:25			4:50	6:20	
421 Dubí,Pozorka,sklárna	0:36			1:56		3:26			4:51	6:21	
421 Dubí,Pozorka,nám.	0:37			1:57		3:27			4:52	6:22	
421 Dubí,Pozorka,pošta	0:38			1:58		3:28			4:53	6:23	
421 Dubí,Bystřice,gymnázium	0:39			1:59		3:29			4:54	6:24	
421 Dubí,Bystřice,škola	0:40			2:00		3:30			4:55	6:25	
421 Dubí,Bystřice,B.Němcové	0:41			2:01		3:31			4:56	6:26	
421 Dubí,Bystřice,Dlouhá	0:42			2:02		3:32			4:57	6:27	
421 Dubí,Bystřice,Tovární	0:43			2:03		3:33			4:58	6:28	
421 Dubí,zdravotní středisko	0:44			2:04		3:34			4:59	6:29	
421 Dubí,porcelánka	0:45			2:05		3:35			5:00	6:30	
421 Dubí,Krušnohorská	0:46			2:06		3:36			5:01	6:31	
421 Dubí,MěÚ	0:47			2:07		3:37			5:02	6:32	
421 Dubí,škola	0:48			2:08		3:38			5:03	6:33	
421 Dubí,kostel	0:49			2:09		3:39			5:04	6:34	
421 Dubí,lázně	**0:50**			**2:10**		**3:40**			**5:05**	**6:35**	
Délka spoje 1.12.2020 [km]	*11,500*	*5,800*		*16,500*	*5,800*	*11,500*	*10,300*		*16,500*	*16,500*	182,200
Délka spoje 13.12.2020 [km]	*11,500*		*5,800*	*16,500*	*5,800*	*11,500*		*10,300*	*16,500*	*16,500*	182,200

Vysvětlivky: Databáze (101, 201), Databáze (101, 201)

- | spoj zastávkou projíždí
- ⌇ spoj jede po jiné trase
- ⇨ spoje navazující na linku 802
- ♿ odjezdy zpravidla zajišťuje nízkopodlažní vozidlo
- ⚒ jede v pracovních dnech
- ⑥ jede v sobotu
- † jede v neděli a ve státem uznávané svátky
- 2 5 nejede 25.12. a 1.1.
- 2 8 jede jen 31.12.
- 2 9 jede jen 25.12. a 1.1.
- 3 2 nejede 25.12., 26.12. a 1.1.

802 Dubí-Teplice-Krupka,Soběchleby

DOPRAVA ÚSTECKÉHO KRAJE

Doprava Ústeckého kraje

~~**Platí od 1.12.2020**~~
Platí od 13.12.2020

Linka 582802: Přepravu zajišťuje: Dopravní společnost ÚK, p.o.,Velká Hradební 3118/48,400 02 Ústí nad Labem

PRACOVNÍ DNY

Číslo spoje:	106	108	108	104	102	110	112	114
Zóna Zastávka	⚒ ♿	⚒ ♿	⚒ ♿	⚒ ♿	⚒ ♿	28 ♿	28 ♿	28 ♿
421 Dubí,lázně		~~0:45~~	**0:45**		**3:43**	**20:07**	**21:37**	**23:07**
421 Dubí,kostel		~~0:46~~	0:46		3:44	20:08	21:38	23:08
421 Dubí,škola		~~0:47~~	0:47		3:45	20:09	21:39	23:09
421 Dubí,MěÚ		~~0:48~~	0:48		3:46	20:10	21:40	23:10
421 Dubí,Krušnohorská		~~0:49~~	0:49		3:47	20:11	21:41	23:11
421 Dubí,porcelánka		~~0:50~~	0:50		3:48	20:12	21:42	23:12
421 Dubí,zdravotní středisko		~~0:51~~	0:51		3:49	20:13	21:43	23:13
421 Dubí,Bystřice,Tovární		~~0:52~~	0:52		3:50	20:14	21:44	23:14
421 Dubí,Bystřice,Dlouhá		~~0:53~~	0:53		3:51	20:15	21:45	23:15
421 Dubí,Bystřice,B.Němcové		~~0:54~~	0:54		3:52	20:16	21:46	23:16
421 Dubí,Bystřice,škola		~~0:55~~	0:55		3:53	20:17	21:47	23:17
421 Dubí,Bystřice,gymnázium		~~0:56~~	0:56		3:54	20:18	21:48	23:18
421 Dubí,Pozorka,pošta		~~0:57~~	0:57		3:55	20:19	21:49	23:19
421 Dubí,Pozorka,nám.		~~0:58~~	0:58		3:56	20:20	21:50	23:20
421 Dubí,Pozorka,sklárna		~~0:59~~	0:59		3:57	20:21	21:51	23:21
421 Dubí,Lesní brána kříž.		~~1:00~~	1:00		3:58	20:22	21:52	23:22
421 Dubí,Lesní brána záv.		~~1:01~~	1:01		3:59	20:23	21:53	23:23
421 Novosedlice,hřbitov		~~1:02~~	1:02		4:00	20:24	21:54	23:24
421 Novosedlice,pošta		~~1:03~~	1:03		4:01	20:25	21:55	23:25
421 Novosedlice,Míru		~~1:04~~	1:04		4:02	20:26	21:56	23:26
401 Teplice,Novosedlická		~~1:05~~	1:05		4:03	20:27	21:57	23:27
401 Teplice,Mánesovo nám.		~~1:06~~	1:06		4:04	20:28	21:58	23:28
401 Teplice,Benešovo náměstí	**0:19**	~~**1:07**~~	**1:07**		**4:05**	**20:29**	**21:59**	**23:29**
401 Teplice,Hlavní nádraží	**0:20**	~~**1:08**~~	**1:08**	**3:54**	**4:06**	**20:30**	**22:00**	**23:30**
⇨ *U3 Litvínov*		*1:24*	*1:24*					
⇨ *U51 Klášterec nad Ohří*		*1:20*	*1:20*					
⇨ *U51 Ústí n.L.*					*4:12*			
401 Teplice,U Vlastního krbu	0:21	~~1:09~~	1:09	3:55	4:07	20:31	22:01	23:31
401 Teplice,Trnovany,Policie ČR	0:22	~~1:10~~	1:10	3:56	4:08	20:32	22:02	23:32
401 Teplice,Trnovany	0:23			3:57		20:33	22:03	23:33
401 Teplice,Trnovany,čerp.st.	⌇			3:58		⌇	⌇	⌇
401 Srbice	⌇			4:00		⌇	⌇	⌇
431 Krupka,rozc.	⌇			4:02		⌇	⌇	⌇
401 Teplice,Trnovany,Pluto	0:24			⌇		20:34	22:04	23:34
401 Teplice,Trnovany,Bohosudovská	0:25			⌇		20:35	22:05	23:35
401 Teplice,Soběd ruhy,nám.	0:27			⌇		20:37	22:07	23:37
401 Teplice,Soběd ruhy	0:28			⌇		20:38	22:08	23:38
431 Krupka,stadion	0:31			⌇		20:41	22:11	23:41
431 Krupka,Bohosudov,nám.	0:32			⌇		20:42	22:12	23:42
431 Krupka,Bohosudov,Komenského	0:34			⌇		20:44	22:14	23:44
431 Krupka,Maršov,škola	0:35			⌇		20:45	22:15	23:45
431 Krupka,Unčín,U parku	0:36			⌇		20:46	22:16	23:46
431 Krupka,Unčín,U Lípy	0:37			⌇		20:47	22:17	23:47
431 Krupka,Soběchleby,host.	0:39			⌇		20:49	22:19	23:49
431 Krupka,Soběchleby	**0:40**			**4:04**		**20:50**	**22:20**	**23:50**
Délka spoje 1.12.2020 [km]	*9,800*	*11,000*		*5,600*	*11,000*	*19,600*	*19,600*	*19,600*
Délka spoje 13.12.2020 [km]	*9,800*		*11,000*	*5,600*	*11,000*	*19,600*	*19,600*	*19,600*

SOBOTA + NEDĚLE

Číslo spoje:	156	156	158	158	160	154	154	152	162	164	166	
Zóna Zastávka	⑥† ♿	⑥†25 ♿	⑥† ♿	⑥† ♿	⑥† ♿	⑥† ♿	⑥†25 ♿	⑥† ♿	29 ♿	29 ♿	29 ♿	
421 Dubí,lázně			~~**0:52**~~	**0:52**	**2:12**			**3:43**		**5:17**	**6:37**	
421 Dubí,kostel			~~0:53~~	0:53	2:13			3:44		5:18	6:38	
421 Dubí,škola			~~0:54~~	0:54	2:14			3:45		5:19	6:39	
421 Dubí,MěÚ			~~0:55~~	0:55	2:15			3:46		5:20	6:40	
421 Dubí,Krušnohorská			~~0:56~~	0:56	2:16			3:47		5:21	6:41	
421 Dubí,porcelánka			~~0:57~~	0:57	2:17			3:48		5:22	6:42	
421 Dubí,zdravotní středisko			~~0:58~~	0:58	2:18			3:49		5:23	6:43	
421 Dubí,Bystřice,Tovární			~~0:59~~	0:59	2:19			3:50		5:24	6:44	
421 Dubí,Bystřice,Dlouhá			~~1:00~~	1:00	2:20			3:51		5:25	6:45	
421 Dubí,Bystřice,B.Němcové			~~1:01~~	1:01	2:21			3:52		5:26	6:46	
421 Dubí,Bystřice,škola			~~1:02~~	1:02	2:22			3:53		5:27	6:47	
421 Dubí,Bystřice,gymnázium			~~1:03~~	1:03	2:23			3:54		5:28	6:48	
421 Dubí,Pozorka,pošta			~~1:04~~	1:04	2:24			3:55		5:29	6:49	
421 Dubí,Pozorka,nám.			~~1:05~~	1:05	2:25			3:56		5:30	6:50	
421 Dubí,Pozorka,sklárna			~~1:06~~	1:06	2:26			3:57		5:31	6:51	
421 Dubí,Lesní brána kříž.			~~1:07~~	1:07	2:27			3:58		5:32	6:52	
421 Dubí,Lesní brána záv.			~~1:08~~	1:08	2:28			3:59		5:33	6:53	
421 Novosedlice,hřbitov			~~1:09~~	1:09	2:29			4:00		5:34	6:54	
421 Novosedlice,pošta			~~1:10~~	1:10	2:30			4:01		5:35	6:55	
421 Novosedlice,Míru			~~1:11~~	1:11	2:31			4:02		5:36	6:56	
401 Teplice,Novosedlická			~~1:12~~	1:12	2:32			4:03		5:37	6:57	
401 Teplice,Mánesovo nám.			~~1:13~~	1:13	2:33			4:04		5:38	6:58	
401 Teplice,Benešovo náměstí	~~**0:24**~~	**0:24**	~~**1:14**~~	**1:14**	**2:34**			**4:05**		**5:39**	**6:59**	
401 Teplice,Hlavní nádraží	~~**0:25**~~	**0:25**	~~**1:15**~~	**1:15**	**2:35**	~~**3:59**~~	**3:59**	**4:06**		**5:40**	**7:00**	
⇨ *U3 Litvínov*			24 *1:24*	*1:24*								
⇨ *U51 Klášterec nad Ohří*			*1:20*	32 *1:20*								
⇨ *U51 Ústí n.L.*												
401 Teplice,U Vlastního krbu	~~0:26~~	0:26	~~1:16~~	1:16	2:36	~~4:00~~	4:00	4:07		5:41	7:01	
401 Teplice,Trnovany,Policie ČR	~~0:27~~	0:27	~~1:17~~	1:17	2:37	~~4:01~~	4:01	4:08	4:12	5:42	7:02	
401 Teplice,Trnovany	~~0:28~~	0:28	~~1:18~~	1:18	2:38	~~4:02~~	4:02		4:13	5:43		
401 Teplice,Trnovany,čerp.st.	⌇	⌇	⌇	⌇	⌇	~~4:03~~	4:03		⌇	⌇		
401 Srbice	⌇	⌇	⌇	⌇	⌇	~~4:05~~	4:05		⌇	⌇		
431 Krupka,rozc.	⌇	⌇	⌇	⌇	⌇	~~4:07~~	4:07		⌇	⌇		
401 Teplice,Trnovany,Pluto	~~0:29~~	0:29	~~1:19~~	1:19	2:39	⌇	⌇		4:14	5:44		
401 Teplice,Trnovany,Bohosudovská	~~0:30~~	0:30	~~1:20~~	1:20	2:40	⌇	⌇		4:15	5:45		
401 Teplice,Soběd ruhy,nám.	~~0:32~~	0:32	~~1:22~~	1:22	2:42	⌇	⌇		4:17	5:47		
401 Teplice,Soběd ruhy	~~0:33~~	0:33	~~1:23~~	1:23	2:43	⌇	⌇		4:18	5:48		
431 Krupka,stadion	~~0:36~~	0:36	~~1:26~~	1:26	2:46	⌇	⌇		4:21	5:51		
431 Krupka,Bohosudov,nám.	~~0:37~~	0:37	~~1:27~~	1:27	2:47	⌇	⌇		4:22	5:52		
431 Krupka,Bohosudov,Komenského	~~0:39~~	0:39	~~1:29~~	1:29	2:49	⌇	⌇		4:24	5:54		
431 Krupka,Maršov,škola	~~0:40~~	0:40	~~1:30~~	1:30	2:50	⌇	⌇		4:25	5:55		
431 Krupka,Unčín,U parku	~~0:41~~	0:41	~~1:31~~	1:31	2:51	⌇	⌇		4:26	5:56		
431 Krupka,Unčín,U Lípy	~~0:42~~	0:42	~~1:32~~	1:32	2:52	⌇	⌇		4:27	5:57		
431 Krupka,Soběchleby,host.	~~0:44~~	0:44	~~1:34~~	1:34	2:54	⌇	⌇		4:29	5:59		
431 Krupka,Soběchleby	~~**0:45**~~	**0:45**	~~**1:35**~~	**1:35**	**2:55**	~~**4:09**~~	**4:09**		**4:30**	**6:00**		
Délka spoje 1.12.2020 [km]	*9,800*		*19,600*		*19,600*	*5,600*		*11,000*	*8,600*	*19,600*	*11,000*	201,000
Délka spoje 13.12.2020 [km]		*9,800*		*19,600*	*19,600*		*5,600*	*11,000*	*8,600*	*19,600*	*11,000*	201,000

Vysvětlivky: Databáze (101, 201), Databáze (101, 201)

⌇ spoj jede po jiné trase
⇨ spoje navazující na linku 802
♿ odjezdy zpravidla zajišťuje nízkopodlažní vozidlo
⚒ jede v pracovních dnech
⑥ jede v sobotu
† jede v neděli a ve státem uznávané svátky
25 nejede 25.12. a 1.1.
28 jede jen 31.12.
29 jede jen 25.12. a 1.1.
32 nejede 25.12., 26.12. a 1.1.

803 Teplice-Osek

DOPRAVA ÚSTECKÉHO KRAJE

Doprava Ústeckého kraje

~~**Platí od 25.5.2020**~~
Platí od 13.12.2020

Linka 582803: Přepravu zajišťuje: Dopravní společnost ÚK, p.o.,Velká Hradební 3118/48,400 02 Ústí nad Labem

		PRACOVNÍ DNY					SOBOTA + NEDĚLE					
Číslo spoje:		103	101	105	107	109	153	155	151	157	159	
Zóna	Zastávka	⚒ ♿	⚒ ♿	28 ♿	28 ♿	28 ♿	⑥† ♿	⑥† ♿	⑥† ♿	29 ♿	29 ♿	
401	**Teplice,Hlavní nádraží**	**0:20**	**3:10**	**19:31**	**21:01**	**22:31**	**0:25**	**1:25**	**3:10**	**4:41**	**6:11**	
401	Teplice,Hotel de Saxe	0:21	3:11	19:32	21:02	22:32	0:26	1:26	3:11	4:42	6:12	
401	Teplice,Benešovo náměstí	0:22	3:12	19:33	21:03	22:33	0:27	1:27	3:12	4:43	6:13	
401	Teplice,Alejní	0:24	3:14	19:35	21:05	22:35	0:29	1:29	3:14	4:45	6:15	
401	Teplice,Zámecká zahrada	0:25	3:15	19:36	21:06	22:36	0:30	1:30	3:15	4:46	6:16	
401	Teplice,Mariánský dvůr	0:26	3:16	19:37	21:07	22:37	0:31	1:31	3:16	4:47	6:17	
401	Teplice,nem.	0:27	3:17	19:38	21:08	22:38	0:32	1:32	3:17	4:48	6:18	
401	Teplice,Řetenice,Perla	0:28	3:18	19:39	21:09	22:39	0:33	1:33	3:18	4:49	6:19	
401	Teplice,Řetenice,sídliště	0:29	3:19	19:40	21:10	22:40	0:34	1:34	3:19	4:50	6:20	
401	Teplice,Řetenice,V Břízkách	0:30	3:20	19:41	21:11	22:41	0:35	1:35	3:20	4:51	6:21	
401	Teplice,Hudcov,Panorama	0:31	3:21	19:42	21:12	22:42	0:36	1:36	3:21	4:52	6:22	
401	Teplice,Hudcov,Výšina	0:32	3:22	19:43	21:13	22:43	0:37	1:37	3:22	4:53	6:23	
491	Lahošť	0:34	3:24	19:45	21:15	22:45	0:39	1:39	3:24	4:55	6:25	
411	Duchcov,žel.st.	0:35	3:25	19:46	21:16	22:46	0:40	1:40	3:25	4:56	6:26	
411	Duchcov,Teplická	0:36	3:26	19:47	21:17	22:47	0:41	1:41	3:26	4:57	6:27	
411	Duchcov,Osecká	0:37	3:27	19:48	21:18	22:48	0:42	1:42	3:27	4:58	6:28	
411	Duchcov,nem.	0:38	3:28	19:49	21:19	22:49	0:43	1:43	3:28	4:59	6:29	
411	Duchcov,koupaliště	0:39	3:29	19:50	21:20	22:50	0:44	1:44	3:29	5:00	6:30	
448	Háj u Duchcova,Dolní Háj žel.zast.	0:40	3:30	19:51	21:21	22:51	0:45	1:45	3:30	5:01	6:31	
448	Háj u Duchcova,Dolní Háj rozc.	0:41	3:31	19:52	21:22	22:52	0:46	1:46	3:31	5:02	6:32	
443	Osek,Kolonie	0:43	3:33	19:54	21:24	22:54	0:48	1:48	3:33	5:04	6:34	
443	Osek,Zbrojnice	0:44	3:34	19:55	21:25	22:55	0:49	1:49	3:34	5:05	6:35	
443	Osek,nám.	0:45	3:35	19:56	21:26	22:56	0:50	1:50	3:35	5:06	6:36	
443	Osek,Národní dům	0:46	3:36	19:57	21:27	22:57	0:51	1:51	3:36	5:07	6:37	
443	**Osek,sídliště**	**0:47**	**3:37**	**19:58**	**21:28**	**22:58**	**0:52**	**1:52**	**3:37**	**5:08**	**6:38**	
	Délka spoje 25.5.2020 [km]	*15,200*	*15,200*				*15,200*	*15,200*	*15,200*	*15,200*	*15,200*	106,400
	Délka spoje 13.12.2020 [km]	*15,200*	*15,200*	*15,200*	*15,200*	*15,200*	*15,200*	*15,200*	*15,200*	*15,200*	*15,200*	152,000

Vysvětlivky:

Databáze (101, 201), Databáze (101, 201)

♿ odjezdy zpravidla zajišťuje nízkopodlažní vozidlo
⚒ jede v pracovních dnech
⑥ jede v sobotu
† jede v neděli a ve státem uznávané svátky
28 jede jen 31.12.
29 jede jen 25.12. a 1.1.

803 Osek-Teplice

DOPRAVA ÚSTECKÉHO KRAJE

Doprava Ústeckého kraje

~~**Platí od 25.5.2020**~~
Platí od 13.12.2020

Linka 582803: Přepravu zajišťuje: Dopravní společnost ÚK, p.o.,Velká Hradební 3118/48,400 02 Ústí nad Labem

		PRACOVNÍ DNY					SOBOTA + NEDĚLE					
Číslo spoje:		104	102	106	108	110	154	156	152	158	160	
Zóna	Zastávka	⚒ ♿	⚒ ♿	28 ♿	28 ♿	28 ♿	⑥† ♿	⑥† ♿	⑥† ♿	29 ♿	29 ♿	
443	**Osek,sídliště**	**0:48**	**3:40**	**20:00**	**21:30**	**23:00**	**0:53**	**1:53**	**3:40**	**5:10**	**6:40**	
443	Osek,Národní dům	0:49	3:41	20:01	21:31	23:01	0:54	1:54	3:41	5:11	6:41	
443	Osek,nám.	0:50	3:42	20:02	21:32	23:02	0:55	1:55	3:42	5:12	6:42	
443	Osek,Zbrojnice	0:51	3:43	20:03	21:33	23:03	0:56	1:56	3:43	5:13	6:43	
443	Osek,Kolonie	0:52	3:44	20:04	21:34	23:04	0:57	1:57	3:44	5:14	6:44	
448	Háj u Duchcova,Dolní Háj rozc.	0:54	3:46	20:06	21:36	23:06	0:59	1:59	3:46	5:16	6:46	
448	Háj u Duchcova,Dolní Háj žel.zast.	0:55	3:47	20:07	21:37	23:07	1:00	2:00	3:47	5:17	6:47	
411	Duchcov,koupaliště	|	|	|	|	|	|	|	|	|	|	
411	Duchcov,nem.	0:57	3:49	20:09	21:39	23:09	1:02	2:02	3:49	5:19	6:49	
411	Duchcov,Osecká	0:58	3:50	20:10	21:40	23:10	1:03	2:03	3:50	5:20	6:50	
411	Duchcov,Teplická	0:59	3:51	20:11	21:41	23:11	1:04	2:04	3:51	5:21	6:51	
411	Duchcov,žel.st.	1:00	3:52	20:12	21:42	23:12	1:05	2:05	3:52	5:22	6:52	
491	Lahošť	1:01	3:53	20:13	21:43	23:13	1:06	2:06	3:53	5:23	6:53	
401	Teplice,Hudcov,Výšina	1:03	3:55	20:15	21:45	23:15	1:08	2:08	3:55	5:25	6:55	
401	Teplice,Hudcov,Panorama	1:04	3:56	20:16	21:46	23:16	1:09	2:09	3:56	5:26	6:56	
401	Teplice,Řetenice,V Břízkách	1:05	3:57	20:17	21:47	23:17	1:10	2:10	3:57	5:27	6:57	
401	Teplice,Řetenice,sídliště	1:06	3:58	20:18	21:48	23:18	1:11	2:11	3:58	5:28	6:58	
401	Teplice,Řetenice,Perla	1:07	3:59	20:19	21:49	23:19	1:12	2:12	3:59	5:29	6:59	
401	Teplice,nem.	1:08	4:00	20:20	21:50	23:20	1:13	2:13	4:00	5:30	7:00	
401	Teplice,Mariánský dvůr	1:09	4:01	20:21	21:51	23:21	1:14	2:14	4:01	5:31	7:01	
401	Teplice,Zámecká zahrada	1:10	4:02	20:22	21:52	23:22	1:15	2:15	4:02	5:32	7:02	
401	Teplice,Alejní	1:11	4:03	20:23	21:53	23:23	1:16	2:16	4:03	5:33	7:03	
401	Teplice,Benešovo náměstí	1:13	4:05	20:25	21:55	23:25	1:18	2:18	4:05	5:35	7:05	
401	**Teplice,Hlavní nádraží**	**1:14**	**4:06**	**20:26**	**21:56**	**23:26**	**1:19**	**2:19**	**4:06**	**5:36**	**7:06**	
	⇨ *U51 Ústí n.L.*		*4:12*									
	Délka spoje 25.5.2020 [km]	*14,700*	*14,700*				*14,700*	*14,700*	*14,700*	*14,700*	*14,700*	102,900
	Délka spoje 13.12.2020 [km]	*14,700*	*14,700*	*14,700*	*14,700*	*14,700*	*14,700*	*14,700*	*14,700*	*14,700*	*14,700*	147,000

Vysvětlivky: Databáze (101, 201), Databáze (101, 201)

|	spoj zastávkou projíždí
≀	spoj jede po jiné trase
⇨	spoje navazující na linku 803
♿	odjezdy zpravidla zajišťuje nízkopodlažní vozidlo
⚒	jede v pracovních dnech
⑥	jede v sobotu
†	jede v neděli a ve státem uznávané svátky
28	jede jen 31.12.
29	jede jen 25.12. a 1.1.

PŘÍLOHA 1

VYMEZENÍ LINEK A SPOJŮ

ČÁST 1A

JÍZDNÍ ŘÁDY

OBLAST

Ústecko

450 Chlumec-Ústí n.L.-Velké Březno-Děčín

Doprava Ústeckého kraje

~~**Platí od 30.08.2020**~~
Platí od 13.12.2020

Linka 592450: Přepravu zajišťuje: Dopravní společnost ÚK, p.o.,Velká Hradební 3118/48,400 02 Ústí nad Labem

PRACOVNÍ DNY

Číslo spoje:	101	103	105	107	109	135	111	113	115	117	119	121	123	125	127	127	129	129	131	131	133	133
Zóna Zastávka	⚒ ♿	⚒ ♿	⚒ ♿	⚒ ♿	⚒ ♿	⚒ ♿	⚒ ♿	⚒ ♿	⚒ ♿	⚒ ♿	⚒ ♿	⚒ ♿	⚒ ♿	⚒ ♿	⚒ ♿	⚒ 3.1 ♿	⚒ ♿	⚒ 3.1 ♿	⚒ ♿	⚒ 3.1 ♿	⚒ ♿	⚒ 3.1 ♿
121 Chlumec			**5:39**	**6:24**	**7:04**	**7:34**	**8:29**	**10:29**		**12:39**	**13:39**	**14:39**	**15:39**	**16:39**	~~**17:39**~~	**17:39**	~~**18:39**~~	**18:39**	~~**20:29**~~	**20:29**		
121 Chabařovice,strojírny			5:42	6:27	7:07	7:37	8:32	10:32		12:42	13:42	14:42	15:42	16:42	~~17:42~~	17:42	~~18:42~~	18:42	~~20:32~~	20:32		
123 Chabařovice,koupaliště			5:44	6:29	7:09	7:39	8:34	10:34		12:44	13:44	14:44	15:44	16:44	~~17:44~~	17:44	~~18:44~~	18:44	~~20:34~~	20:34		
123 Chabařovice,kostel			**5:46**	**6:31**	**7:11**	**7:41**	**8:36**	**10:36**		**12:46**	**13:46**	**14:46**	**15:46**	**16:46**	~~**17:46**~~	**17:46**	~~**18:46**~~	**18:46**	~~**20:36**~~	**20:36**		
123 Chabařovice,radnice			5:47	6:32	7:12	7:42	8:37	10:37		12:47	13:47	14:47	15:47	16:47	~~17:47~~	17:47	~~18:47~~	18:47	~~20:37~~	20:37		
123 Chabařovice,Petri			5:48	6:33	7:13	7:43	8:38	10:38		12:48	13:48	14:48	15:48	16:48	~~17:48~~	17:48	~~18:48~~	18:48	~~20:38~~	20:38		
123 Chabařovice,Ravel			5:49	6:34	7:14	7:44	8:39	10:39		12:49	13:49	14:49	15:49	16:49	~~17:49~~	17:49	~~18:49~~	18:49	~~20:39~~	20:39		
123 Chabařovice,Chabařovická			5:50	6:35	7:15	7:45	8:40	10:40		12:50	13:50	14:50	15:50	16:50	~~17:50~~	17:50	~~18:50~~	18:50	~~20:40~~	20:40		
123 Chabařovice,Hrbovice			5:51	6:36	7:16	7:46	8:41	10:41		12:51	13:51	14:51	15:51	16:51	~~17:51~~	17:51	~~18:51~~	18:51	~~20:41~~	20:41		
101 Ústí n.L.,Staré Předlice			5:52	6:37	7:17	7:47	8:42	10:42		12:52	13:52	14:52	15:52	16:52	~~17:52~~	17:52	~~18:52~~	18:52	~~20:42~~	20:42		
101 Ústí n.L.,U Vozovny			5:53	6:38	7:18	7:48	8:43	10:43		12:53	13:53	14:53	15:53	16:53	~~17:53~~	17:53	~~18:53~~	18:53	~~20:43~~	20:43		
101 Ústí n.L.,Nové Předlice			5:54	6:39	7:19	7:49	8:44	10:44		12:54	13:54	14:54	15:54	16:54	~~17:54~~	17:54	~~18:54~~	18:54	~~20:44~~	20:44		
101 Ústí n.L.,,Pětidomí			5:56	6:41	7:21	7:51	8:46	10:46		12:56	13:56	14:56	15:56	16:56	~~17:56~~	17:56	~~18:56~~	18:56	~~20:46~~	20:46		
101 Ústí n.L.,západní nádr.			**5:58**	**6:43**	**7:23**	**7:53**	**8:48**	**10:48**		**12:58**	**13:58**	**14:58**	**15:58**	**16:58**	~~**17:58**~~	**17:58**	~~**18:58**~~	**18:58**	~~**20:48**~~	**20:48**		
101 Ústí n.L.,Divadlo příj.			**6:00**	**6:45**	**7:25**	**7:55**	**8:50**	**10:50**		**13:00**	**14:00**	**15:00**	**16:00**	**17:00**	~~**18:00**~~	**18:00**	~~**19:00**~~	**19:00**	~~**20:50**~~	**20:50**		
101 Ústí n.L.,Divadlo odj.	**4:37**	**5:17**	**6:00**	**6:47**	**7:25**	**7:55**	**8:52**	**10:52**	**12:02**	**13:02**	**14:02**	**15:02**	**16:02**	**17:02**	~~**18:02**~~	**18:02**	~~**19:02**~~	**19:02**	~~**20:50**~~	**20:50**	~~**21:52**~~	**21:52**
101 Ústí n.L.,Malá Hradební	**4:38**	**5:18**	**6:01**	**6:48**	**7:26**	**7:56**	**8:53**	**10:53**	**12:03**	**13:03**	**14:03**	**15:03**	**16:03**	**17:03**	~~**18:03**~~	**18:03**	~~**19:03**~~	**19:03**	~~**20:51**~~	**20:51**	~~**21:53**~~	**21:53**
101 Ústí n.L.,hl.nádr.	**4:40**	**5:20**	**6:03**	**6:50**	**7:28**	**7:58**	**8:55**	**10:55**	**12:05**	**13:05**	**14:05**	**15:05**	**16:05**	**17:05**	~~**18:05**~~	**18:05**	~~**19:05**~~	**19:05**	~~**20:53**~~	**20:53**	~~**21:54**~~	**21:54**
101 Ústí n.L.,Krajský soud	**4:42**	**5:22**		**6:52**	**7:30**	**8:00**	**8:57**	**10:57**	**12:07**	**13:07**	**14:07**	**15:07**	**16:07**	**17:07**	~~**18:07**~~	**18:07**	~~**19:07**~~	**19:07**			~~**21:55**~~	**21:55**
101 Ústí n.L.,Střekov,K Loděnici	4:44	5:24		6:54			8:59	10:59	12:09	13:09	14:09	15:09	16:09	17:09	~~18:09~~	18:09	~~19:09~~	19:09			~~21:57~~	21:57
101 Ústí n.L.,Olšinky	4:46	5:26		6:56			9:01	11:01	12:11	13:11	14:11	15:11	16:11	17:11	~~18:11~~	18:11	~~19:11~~	19:11			~~21:59~~	21:59
101 Svádov,osada	4:47	5:27		6:57			9:02	11:02	12:12	13:12	14:12	15:12	16:12	17:12	~~18:12~~	18:12	~~19:12~~	19:12			~~22:00~~	22:00
101 Svádov,žel.st.	4:48	5:28		6:58			9:03	11:03	12:13	13:13	14:13	15:13	16:13	17:13	~~18:13~~	18:13	~~19:13~~	19:13			~~22:01~~	22:01
151 Velké Březno,Valtířov,žel.st.	4:51	5:31		7:01			9:06	11:06	12:16	13:16	14:16	15:16	16:16	17:16	~~18:16~~	18:16	~~19:16~~	19:16			~~22:03~~	22:03
151 Velké Březno,Valtířov,osada	4:52	5:32		7:02			9:07	11:07	12:17	13:17	14:17	15:17	16:17	17:17	~~18:17~~	18:17	~~19:17~~	19:17			~~22:04~~	22:04
151 Velké Březno příj.	**4:54**	**5:34**		**7:04**			**9:09**	**11:09**	**12:19**	**13:19**	**14:19**	**15:19**	**16:19**	**17:19**	~~**18:19**~~	**18:19**	~~**19:19**~~	**19:19**			~~**22:06**~~	**22:06**
151 Velké Březno odj.	**4:55**	**5:35**		**7:05**			**9:10**	**11:10**	**12:20**	**13:20**	**14:20**	**15:20**	**16:20**	**17:20**	~~**18:20**~~	**18:20**	~~**19:20**~~	**19:20**			~~**22:06**~~	**22:06**
151 Velké Březno,žel.st.	4:56	5:36		7:06			9:11	11:11	12:21	13:21	14:21	15:21	16:21	17:21	~~18:21~~	18:21	~~19:21~~	19:21			~~22:07~~	22:07
152 Malé Březno	4:59	5:39		7:09			9:14	11:14	12:24	13:24	14:24	15:24	16:24	17:24	~~18:24~~	18:24	~~19:24~~	19:24			~~22:09~~	22:09
312 Těchlovice,Přerov	5:02	5:42		7:12			9:17	11:17	12:27	13:27	14:27	15:27	16:27	17:27	~~18:27~~	18:27	~~19:27~~	19:27			~~22:12~~	22:12
312 Těchlovice,Zadní Lhota	5:03	5:43		7:13			9:18	11:18	12:28	13:28	14:28	15:28	16:28	17:28	~~18:28~~	18:28	~~19:28~~	19:28			~~22:13~~	22:13
312 Těchlovice	5:05	5:45		7:15			9:20	11:20	12:30	13:30	14:30	15:30	16:30	17:30	~~18:30~~	18:30	~~19:30~~	19:30			~~22:15~~	22:15
312 Těchlovice,rozc.	5:06	5:46		7:16			9:21	11:21	12:31	13:31	14:31	15:31	16:31	17:31	~~18:31~~	18:31	~~19:31~~	19:31			~~22:16~~	22:16
301 Děčín,Jakuby	5:08	5:48		7:18			9:23	11:23	12:33	13:33	14:33	15:33	16:33	17:33	~~18:33~~	18:33	~~19:33~~	19:33			~~22:18~~	22:18
301 Děčín,Nebočady	5:11	5:51		7:21			9:26	11:26	12:36	13:36	14:36	15:36	16:36	17:36	~~18:36~~	18:36	~~19:36~~	19:36			~~22:21~~	22:21
301 Děčín,Boletice n.L.,Lidový dům	5:13	5:53		7:23			9:28	11:28	12:38	13:38	14:38	15:38	16:38	17:38	~~18:38~~	18:38	~~19:38~~	19:38			~~22:22~~	22:22
301 Děčín,Boletice n.L.,Koruna	5:14	5:54		7:24			9:29	11:29	12:39	13:39	14:39	15:39	16:39	17:39	~~18:39~~	18:39	~~19:39~~	19:39			~~22:23~~	22:23
301 Děčín,Křešice škola	5:16	5:56		7:26			9:31	11:31	12:41	13:41	14:41	15:41	16:41	17:41	~~18:41~~	18:41	~~19:41~~	19:41			~~22:25~~	22:25
301 Děčín,Křešice Fruta	5:17	5:57		7:27			9:32	11:32	12:42	13:42	14:42	15:42	16:42	17:42	~~18:42~~	18:42	~~19:42~~	19:42			~~22:26~~	22:26
301 Děčín,Křešice ČSPL učiliště	5:18	5:58		7:28			9:33	11:33	12:43	13:43	14:43	15:43	16:43	17:43	~~18:43~~	18:43	~~19:43~~	19:43			~~22:27~~	22:27
301 Děčín,Žerotínova	5:20	6:00		7:30			9:35	11:35	12:45	13:45	14:45	15:45	16:45	17:45	~~18:45~~	18:45	~~19:45~~	19:45			~~22:29~~	22:29
301 Děčín,Nám.5.května	|	|	◖7:31	|	|	|	|	|	|	|	|	|	|	|	|	|	|	|	|	|	|
301 Děčín,Zámecký rybník	5:22	6:02		7:32			9:37	11:37	12:47	13:47	14:47	15:47	16:47	17:47	~~18:47~~	18:47	~~19:47~~	19:47			~~22:31~~	22:31
301 Děčín,Myslbekova	**5:24**	**6:04**		**7:34**			**9:39**	**11:39**	**12:49**	**13:49**	**14:49**	**15:49**	**16:49**	**17:49**	~~**18:49**~~	**18:49**	~~**19:49**~~	**19:49**			~~**22:32**~~	**22:32**
301 Děčín,Tyršova	**5:26**	**6:06**		**7:36**			**9:41**	**11:41**	**12:51**	**13:51**	**14:51**	**15:51**	**16:51**	**17:51**	~~**18:51**~~	**18:51**	~~**19:51**~~	**19:51**			~~**22:34**~~	**22:34**
301 Děčín,hl.nádr.	**5:29**	**6:09**		**7:39**			**9:44**	**11:44**	**12:54**	**13:54**	**14:54**	**15:54**	**16:54**	**17:54**	~~**18:54**~~	**18:54**	~~**19:54**~~	**19:54**			~~**22:37**~~	**22:37**
⇨ *432 Janov*	*5:32*	*6:27*							*13:04*	*14:04*	*15:04*	*16:04*										
⇨ *432 Libouchec*		*6:24*		*7:54*			*9:54*														*22:42*	*22:42*
301 Děčín,aut.nádr.	**5:31**	**6:11**		**7:41**			**9:46**	**11:46**	**12:56**	**13:56**	**14:56**	**15:56**	**16:56**	**17:56**	~~**18:56**~~	**18:56**	~~**19:56**~~	**19:56**			~~**22:39**~~	**22:39**
Délka spoje 30.08.2020 [km]	*28,700*	*28,700*	*11,200*	*39,200*	*11,700*	*11,700*	*39,200*	*39,200*	*28,700*	*39,200*	*39,200*	*39,200*	*39,200*	*39,200*	*39,200*		*39,200*		*11,200*		*28,700*	
Délka spoje 13.12.2020 [km]	*28,700*	*28,700*	*11,200*	*39,200*	*11,700*	*11,700*	*39,200*	*39,200*	*28,700*	*39,200*	*39,200*	*39,200*	*39,200*	*39,200*		*39,200*		*39,200*		*11,200*		*28,700*

SOBOTA + NEDELE

Číslo spoje:	201	201	203	203	205	207	209	211	213	213	215	215	217	217	219	219
Zóna Zastávka	⑥† ♿	⑥† 2.5 ♿	⑥† ♿	⑥† 2.5 ♿	⑥† ♿	⑥† ♿	⑥† ♿	⑥† ♿	⑥† ♿	⑥† 2.4 ♿	⑥† ♿	⑥† 2.4 ♿	⑥† ♿	⑥† 2.4 ♿	⑥† ♿	⑥† 2.4 ♿
121 Chlumec			~~**6:29**~~	**6:29**	**8:29**	**10:29**	**12:29**	**14:29**	~~**16:29**~~	**16:29**	~~**18:29**~~	**18:29**	~~**20:29**~~	**20:29**		
121 Chabařovice,strojírny			~~6:32~~	6:32	8:32	10:32	12:32	14:32	~~16:32~~	16:32	~~18:32~~	18:32	~~20:32~~	20:32		
123 Chabařovice,koupaliště			~~6:34~~	6:34	8:34	10:34	12:34	14:34	~~16:34~~	16:34	~~18:34~~	18:34	~~20:34~~	20:34		
123 Chabařovice,kostel			~~**6:36**~~	**6:36**	**8:36**	**10:36**	**12:36**	**14:36**	~~**16:36**~~	**16:36**	~~**18:36**~~	**18:36**	~~**20:36**~~	**20:36**		
123 Chabařovice,radnice			~~6:37~~	6:37	8:37	10:37	12:37	14:37	~~16:37~~	16:37	~~18:37~~	18:37	~~20:37~~	20:37		
123 Chabařovice,Petri			~~6:38~~	6:38	8:38	10:38	12:38	14:38	~~16:38~~	16:38	~~18:38~~	18:38	~~20:38~~	20:38		
123 Chabařovice,Ravel			~~6:39~~	6:39	8:39	10:39	12:39	14:39	~~16:39~~	16:39	~~18:39~~	18:39	~~20:39~~	20:39		
123 Chabařovice,Chabařovická			~~6:40~~	6:40	8:40	10:40	12:40	14:40	~~16:40~~	16:40	~~18:40~~	18:40	~~20:40~~	20:40		
123 Chabařovice,Hrbovice			~~6:41~~	6:41	8:41	10:41	12:41	14:41	~~16:41~~	16:41	~~18:41~~	18:41	~~20:41~~	20:41		
101 Ústí n.L.,Staré Předlice			~~6:42~~	6:42	8:42	10:42	12:42	14:42	~~16:42~~	16:42	~~18:42~~	18:42	~~20:42~~	20:42		
101 Ústí n.L.,U Vozovny			~~6:43~~	6:43	8:43	10:43	12:43	14:43	~~16:43~~	16:43	~~18:43~~	18:43	~~20:43~~	20:43		
101 Ústí n.L.,Nové Předlice			~~6:44~~	6:44	8:44	10:44	12:44	14:44	~~16:44~~	16:44	~~18:44~~	18:44	~~20:44~~	20:44		
101 Ústí n.L.,,Pětidomí			~~6:46~~	6:46	8:46	10:46	12:46	14:46	~~16:46~~	16:46	~~18:46~~	18:46	~~20:46~~	20:46		
101 Ústí n.L.,západní nádr.			~~**6:48**~~	**6:48**	**8:48**	**10:48**	**12:48**	**14:48**	~~**16:48**~~	**16:48**	~~**18:48**~~	**18:48**	~~**20:48**~~	**20:48**		
101 Ústí n.L.,Divadlo příj.			~~**6:50**~~	**6:50**	**8:50**	**10:50**	**12:50**	**14:50**	~~**16:50**~~	**16:50**	~~**18:50**~~	**18:50**	~~**20:50**~~	**20:50**		
101 Ústí n.L.,Divadlo odj.	~~**4:52**~~	**4:52**	~~**6:52**~~	**6:52**	**8:52**	**10:52**	**12:52**	**14:52**	~~**16:52**~~	**16:52**	~~**18:52**~~	**18:52**			~~**21:52**~~	**21:52**
101 Ústí n.L.,Malá Hradební	~~**4:53**~~	**4:53**	~~**6:53**~~	**6:53**	**8:53**	**10:53**	**12:53**	**14:53**	~~**16:53**~~	**16:53**	~~**18:53**~~	**18:53**			~~**21:53**~~	**21:53**
101 Ústí n.L.,hl.nádr.	~~**4:55**~~	**4:55**	~~**6:55**~~	**6:55**	**8:55**	**10:55**	**12:55**	**14:55**	~~**16:55**~~	**16:55**	~~**18:55**~~	**18:55**			~~**21:54**~~	**21:54**
101 Ústí n.L.,Krajský soud	~~**4:57**~~	**4:57**	~~**6:57**~~	**6:57**	**8:57**	**10:57**	**12:57**	**14:57**	~~**16:57**~~	**16:57**	~~**18:57**~~	**18:57**			~~**21:55**~~	**21:55**
101 Ústí n.L.,Střekov,K Loděnici	~~4:59~~	4:59	~~6:59~~	6:59	8:59	10:59	12:59	14:59	~~16:59~~	16:59	~~18:59~~	18:59			~~21:57~~	21:57
101 Ústí n.L.,Olšinky	~~5:01~~	5:01	~~7:01~~	7:01	9:01	11:01	13:01	15:01	~~17:01~~	17:01	~~19:01~~	19:01			~~21:59~~	21:59
101 Svádov,osada	~~5:02~~	5:02	~~7:02~~	7:02	9:02	11:02	13:02	15:02	~~17:02~~	17:02	~~19:02~~	19:02			~~22:00~~	22:00
101 Svádov,žel.st.	~~5:03~~	5:03	~~7:03~~	7:03	9:03	11:03	13:03	15:03	~~17:03~~	17:03	~~19:03~~	19:03			~~22:01~~	22:01
151 Velké Březno,Valtířov,žel.st.	~~5:06~~	5:06	~~7:06~~	7:06	9:06	11:06	13:06	15:06	~~17:06~~	17:06	~~19:06~~	19:06			~~22:03~~	22:03
151 Velké Březno,Valtířov,osada	~~5:07~~	5:07	~~7:07~~	7:07	9:07	11:07	13:07	15:07	~~17:07~~	17:07	~~19:07~~	19:07			~~22:04~~	22:04
151 Velké Březno příj.	~~**5:09**~~	**5:09**	~~**7:09**~~	**7:09**	**9:09**	**11:09**	**13:09**	**15:09**	~~**17:09**~~	**17:09**	~~**19:09**~~	**19:09**			~~**22:06**~~	**22:06**
151 Velké Březno odj.	~~**5:10**~~	**5:10**	~~**7:10**~~	**7:10**	**9:10**	**11:10**	**13:10**	**15:10**	~~**17:10**~~	**17:10**	~~**19:10**~~	**19:10**			~~**22:06**~~	**22:06**
151 Velké Březno,žel.st.	~~5:11~~	5:11	~~7:11~~	7:11	9:11	11:11	13:11	15:11	~~17:11~~	17:11	~~19:11~~	19:11			~~22:07~~	22:07
152 Malé Březno	~~5:14~~	5:14	~~7:14~~	7:14	9:14	11:14	13:14	15:14	~~17:14~~	17:14	~~19:14~~	19:14			~~22:09~~	22:09
312 Těchlovice,Přerov	~~5:17~~	5:17	~~7:17~~	7:17	9:17	11:17	13:17	15:17	~~17:17~~	17:17	~~19:17~~	19:17			~~22:12~~	22:12
312 Těchlovice,Zadní Lhota	~~5:18~~	5:18	~~7:18~~	7:18	9:18	11:18	13:18	15:18	~~17:18~~	17:18	~~19:18~~	19:18			~~22:13~~	22:13
312 Těchlovice	~~5:20~~	5:20	~~7:20~~	7:20	9:20	11:20	13:20	15:20	~~17:20~~	17:20	~~19:20~~	19:20			~~22:15~~	22:15
312 Těchlovice,rozc.	~~5:21~~	5:21	~~7:21~~	7:21	9:21	11:21	13:21	15:21	~~17:21~~	17:21	~~19:21~~	19:21			~~22:16~~	22:16
301 Děčín,Jakuby	~~5:23~~	5:23	~~7:23~~	7:23	9:23	11:23	13:23	15:23	~~17:23~~	17:23	~~19:23~~	19:23			~~22:18~~	22:18
301 Děčín,Nebočady	~~5:26~~	5:26	~~7:26~~	7:26	9:26	11:26	13:26	15:26	~~17:26~~	17:26	~~19:26~~	19:26			~~22:21~~	22:21
301 Děčín,Boletice n.L.,Lidový dům	~~5:28~~	5:28	~~7:28~~	7:28	9:28	11:28	13:28	15:28	~~17:28~~	17:28	~~19:28~~	19:28			~~22:22~~	22:22
301 Děčín,Boletice n.L.,Koruna	~~5:29~~	5:29	~~7:29~~	7:29	9:29	11:29	13:29	15:29	~~17:29~~	17:29	~~19:29~~	19:29			~~22:23~~	22:23
301 Děčín,Křešice škola	~~5:31~~	5:31	~~7:31~~	7:31	9:31	11:31	13:31	15:31	~~17:31~~	17:31	~~19:31~~	19:31			~~22:25~~	22:25
301 Děčín,Křešice Fruta	~~5:32~~	5:32	~~7:32~~	7:32	9:32	11:32	13:32	15:32	~~17:32~~	17:32	~~19:32~~	19:32			~~22:26~~	22:26
301 Děčín,Křešice ČSPL učiliště	~~5:33~~	5:33	~~7:33~~	7:33	9:33	11:33	13:33	15:33	~~17:33~~	17:33	~~19:33~~	19:33			~~22:27~~	22:27
301 Děčín,Žerotínova	~~5:35~~	5:35	~~7:35~~	7:35	9:35	11:35	13:35	15:35	~~17:35~~	17:35	~~19:35~~	19:35			~~22:29~~	22:29
301 Děčín,Nám.5.května	|	|	|	|	|	|	|	|	|	|	|	|	|	|	|	|
301 Děčín,Zámecký rybník	~~5:37~~	5:37	~~7:37~~	7:37	9:37	11:37	13:37	15:37	~~17:37~~	17:37	~~19:37~~	19:37			~~22:31~~	22:31
301 Děčín,Myslbekova	~~**6:39**~~	**5:39**	~~**7:39**~~	**7:39**	**9:39**	**11:39**	**13:39**	**15:39**	~~**17:39**~~	**17:39**	~~**19:39**~~	**19:39**			~~**22:32**~~	**22:32**
301 Děčín,Tyršova	~~**6:41**~~	**5:41**	~~**7:41**~~	**7:41**	**9:41**	**11:41**	**13:41**	**15:41**	~~**17:41**~~	**17:41**	~~**19:41**~~	**19:41**			~~**22:34**~~	**22:34**
301 Děčín,hl.nádr.	~~**6:44**~~	**5:44**	~~**7:44**~~	**7:44**	**9:44**	**11:44**	**13:44**	**15:44**	~~**17:44**~~	**17:44**	~~**19:44**~~	**19:44**			~~**22:37**~~	**22:37**
301 Děčín,aut.nádr.	~~**6:46**~~	**5:46**	~~**7:46**~~	**7:46**	**9:46**	**11:46**	**13:46**	**15:46**	~~**17:46**~~	**17:46**	~~**19:46**~~	**19:46**			~~**22:39**~~	**22:39**
Délka spoje 30.08.2020 [km]	*28,700*		*39,200*		*39,200*	*39,200*	*39,200*	*39,200*	*39,200*		*39,200*		*10,500*		*28,700*	
Délka spoje 13.12.2020 [km]		*28,700*		*39,200*	*39,200*	*39,200*	*39,200*	*39,200*		*39,200*		*39,200*		*10,500*		*28,700*

894,900

894,900

Vysvětlivky: Databáze (101, 201), Databáze (101, 201)

- | spoj zastávkou projíždí
- ⟋ spoj jede po jiné trase
- ⇨ spoje navazující na linku 450
- ♿ odjezdy zpravidla zajišťuje nízkopodlažní vozidlo
- ⚒ jede v pracovních dnech
- ⑥ jede v sobotu
- † jede v neděli a ve státem uznávané svátky
- 2.4 nejede 24.12.
- 2.5 nejede 25.12. a 1.1.
- 3.1 nejede 31.12.
- ◖ spoj zastavuje jen pro vystupování

450 Děčín-Velké Březno-Ústí n.L.-Chlumec

Doprava Ústeckého kraje

~~Platí od 30.08.2020~~
Platí od 13.12.2020

Linka 592450: Přepravu zajišťuje: Dopravní společnost ÚK, p.o.,Velká Hradební 3118/48,400 02 Ústí nad Labem

PRACOVNÍ DNY

Číslo spoje:	102	104	106	108	110	112	114	116	118	120	122	124	126	126	128	128	130	130	132	132
Zóna Zastávka	⚒ ♿	⚒ ♿	⚒ ♿	⚒ ♿	⚒ ♿	⚒ ♿	⚒ ♿	⚒ ♿	⚒ ♿	⚒ ♿	⚒ ♿	⚒ ♿	⚒ ♿	⚒ 3.1 ♿	⚒ ♿	⚒ 3.1 ♿	⚒ ♿	⚒ 3.1 ♿	⚒ ♿	⚒ 3.1 ♿
301 Děčín,aut.nádr.	**4:09**	**4:59**	**5:44**	**6:19**	**8:09**	**10:09**	**11:59**	**12:59**	**13:59**	**14:59**	**15:59**	**16:59**					~~19:29~~	~~19:29~~	~~22:52~~	**22:52**
301 Děčín,hl.nádr. příj.	**4:11**	**5:01**	**5:46**	**6:21**	**8:11**	**10:11**	**12:01**	**13:01**	**14:01**	**15:01**	**16:01**	**17:01**					~~19:31~~	~~19:31~~	~~22:54~~	**22:54**
301 Děčín,hl.nádr. odj.	**4:12**	**5:02**	**5:47**	**6:22**	**8:12**	**10:12**	**12:02**	**13:02**	**14:02**	**15:02**	**16:02**	**17:02**					~~19:32~~	**19:32**	~~22:54~~	**22:54**
301 Děčín,Tyršova	**4:15**	**5:05**	**5:50**	**6:25**	**8:15**	**10:15**	**12:05**	**13:05**	**14:05**	**15:05**	**16:05**	**17:05**					~~19:35~~	**19:35**	~~22:57~~	**22:57**
301 Děčín,Myslbekova	**4:17**	**5:07**	**5:52**	**6:27**	**8:17**	**10:17**	**12:07**	**13:07**	**14:07**	**15:07**	**16:07**	**17:07**					~~19:37~~	**19:37**	~~22:59~~	**22:59**
301 Děčín,Zámecký rybník	4:19	5:09	5:54	6:29	8:19	10:19	12:09	13:09	14:09	15:09	16:09	17:09					~~19:39~~	19:39	~~23:00~~	23:00
301 Děčín,Žerotínova	4:21	5:11	5:56	6:31	8:21	10:21	12:11	13:11	14:11	15:11	16:11	17:11					~~19:41~~	19:41	~~23:02~~	23:02
301 Děčín,Křešice ČSPL učiliště	4:23	5:13	5:58	6:33	8:23	10:23	12:13	13:13	14:13	15:13	16:13	17:13					~~19:43~~	19:43	~~23:04~~	23:04
301 Děčín,Křešice Fruta	4:24	5:14	5:59	6:34	8:24	10:24	12:14	13:14	14:14	15:14	16:14	17:14					~~19:44~~	19:44	~~23:05~~	23:05
301 Děčín,Křešice škola	4:25	5:15	6:00	6:35	8:25	10:25	12:15	13:15	14:15	15:15	16:15	17:15					~~19:45~~	19:45	~~23:06~~	23:06
301 Děčín,Boletice n.L.,Koruna	4:27	5:17	6:02	6:37	8:27	10:27	12:17	13:17	14:17	15:17	16:17	17:17					~~19:47~~	19:47	~~23:08~~	23:08
301 Děčín,Boletice n.L.,Lidový dům	4:28	5:18	6:03	6:38	8:28	10:28	12:18	13:18	14:18	15:18	16:18	17:18					~~19:48~~	19:48	~~23:09~~	23:09
301 Děčín,Nebočady	4:30	5:20	6:05	6:40	8:30	10:30	12:20	13:20	14:20	15:20	16:20	17:20					~~19:50~~	19:50	~~23:10~~	23:10
301 Děčín,Jakuby	4:33	5:23	6:08	6:43	8:33	10:33	12:23	13:23	14:23	15:23	16:23	17:23					~~19:53~~	19:53	~~23:13~~	23:13
312 Těchlovice,rozc.	4:35	5:25	6:10	6:45	8:35	10:35	12:25	13:25	14:25	15:25	16:25	17:25					~~19:55~~	19:55	~~23:15~~	23:15
312 Těchlovice	4:36	5:26	6:11	6:46	8:36	10:36	12:26	13:26	14:26	15:26	16:26	17:26					~~19:56~~	19:56	~~23:16~~	23:16
312 Těchlovice,Zadní Lhota	4:37	5:27	6:12	6:47	8:37	10:37	12:27	13:27	14:27	15:27	16:27	17:27					~~19:57~~	19:57	~~23:17~~	23:17
312 Těchlovice,Přerov	4:38	5:28	6:13	6:48	8:38	10:38	12:28	13:28	14:28	15:28	16:28	17:28					~~19:58~~	19:58	~~23:18~~	23:18
152 Malé Březno	4:41	5:31	6:16	6:51	8:41	10:41	12:31	13:31	14:31	15:31	16:31	17:31					~~20:01~~	20:01	~~23:21~~	23:21
⇨ 452 Verneřice		*5:41*			*8:44*	*10:44*	*12:44*	*13:44*	*14:44*	*15:44*	*16:44*	*17:44*								
151 Velké Březno,žel.st.	4:44	5:34	6:19	6:54	8:44	10:44	12:34	13:34	14:34	15:34	16:34	17:34					~~20:04~~	20:04	~~23:24~~	23:24
151 Velké Březno příj.	**4:45**	**5:35**	**6:20**	**6:55**	**8:45**	**10:45**	**12:35**	**13:35**	**14:35**	**15:35**	**16:35**	**17:35**					~~20:05~~	**20:05**	~~23:25~~	**23:25**
151 Velké Březno odj.	**4:46**	**5:36**	**6:21**	**6:56**	**8:46**	**10:46**	**12:36**	**13:36**	**14:36**	**15:36**	**16:36**	**17:36**					~~20:06~~	**20:06**	~~23:25~~	**23:25**
151 Velké Březno,Valtířov,osada	4:48	5:38	6:23	6:58	8:48	10:48	12:38	13:38	14:38	15:38	16:38	17:38					~~20:08~~	20:08	~~23:27~~	23:27
151 Velké Březno,Valtířov,žel.st.	4:49	5:39	6:24	6:59	8:49	10:49	12:39	13:39	14:39	15:39	16:39	17:39					~~20:09~~	20:09	~~23:28~~	23:28
101 Svádov,žel.st.	4:52	5:42	6:27	7:02	8:52	10:52	12:42	13:42	14:42	15:42	16:42	17:42					~~20:12~~	20:12	~~23:30~~	23:30
101 Svádov,osada	4:53	5:43	6:28	7:03	8:53	10:53	12:43	13:43	14:43	15:43	16:43	17:43					~~20:13~~	20:13	~~23:31~~	23:31
101 Ústí n.L.,Olšinky	4:54	5:44	6:29	7:04	8:54	10:54	12:44	13:44	14:44	15:44	16:44	17:44					~~20:14~~	20:14	~~23:32~~	23:32
101 Ústí n.L.,Střekov,K Loděnici	4:56	5:46	6:31	7:06	8:56	10:56	12:46	13:46	14:46	15:46	16:46	17:46					~~20:16~~	20:16	~~23:34~~	23:34
101 Ústí n.L.,Krajský soud	**4:58**	**5:48**	**6:33**	**7:08**	**8:58**	**10:58**	**12:48**	**13:48**	**14:48**	**15:48**	**16:48**	**17:48**	~~18:58~~	**18:58**			~~20:18~~	**20:18**	~~23:36~~	**23:36**
101 Ústí n.L.,Mírové nám.	**5:01**	**5:51**	**6:36**	**7:11**	**9:01**	**11:01**	**12:51**	**13:51**	**14:51**	**15:51**	**16:51**	**17:51**	~~19:01~~	**19:01**	~~20:01~~	**20:01**	~~20:21~~	**20:21**	~~23:38~~	**23:38**
101 Ústí n.L.,Divadlo příj.	**5:03**	**5:53**	**6:38**	**7:13**	**9:03**	**11:03**	**12:53**	**13:53**	**14:53**	**15:53**	**16:53**	**17:53**	~~19:03~~	**19:03**	~~20:03~~	**20:03**	~~20:23~~	**20:23**		
101 Ústí n.L.,Divadlo odj.	**5:06**	**5:56**	**6:41**	**7:16**	**9:06**	**11:06**	**12:56**	**13:56**	**14:56**	**15:56**	**16:56**	**17:56**	~~19:06~~	**19:06**	~~20:06~~	**20:06**				
101 Ústí n.L.,západní nádr.	**5:08**	**5:58**	**6:43**	**7:18**	**9:08**	**11:08**	**12:58**	**13:58**	**14:58**	**15:58**	**16:58**	**17:58**	~~19:08~~	**19:08**	~~20:08~~	**20:08**				
101 Ústí n.L.,,Pětidomí	5:10	6:00	6:45	7:20	9:10	11:10	13:00	14:00	15:00	16:00	17:00	18:00	~~19:10~~	19:10	~~20:10~~	20:10				
101 Ústí n.L.,Nové Předlice	5:12	6:02	6:47	7:22	9:12	11:12	13:02	14:02	15:02	16:02	17:02	18:02	~~19:12~~	19:12	~~20:12~~	20:12				
101 Ústí n.L.,U Vozovny	5:13	6:03	6:48	7:23	9:13	11:13	13:03	14:03	15:03	16:03	17:03	18:03	~~19:13~~	19:13	~~20:13~~	20:13				
101 Ústí n.L.,Staré Předlice	5:14	6:04	6:49	7:24	9:14	11:14	13:04	14:04	15:04	16:04	17:04	18:04	~~19:14~~	19:14	~~20:14~~	20:14				
123 Chabařovice,Hrbovice	5:15	6:05	6:50	7:25	9:15	11:15	13:05	14:05	15:05	16:05	17:05	18:05	~~19:15~~	19:15	~~20:15~~	20:15				
123 Chabařovice,Chabařovická	5:16	6:06	6:51	7:26	9:16	11:16	13:06	14:06	15:06	16:06	17:06	18:06	~~19:16~~	19:16	~~20:16~~	20:16				
123 Chabařovice,Ravel	5:17	6:07	6:52	7:27	9:17	11:17	13:07	14:07	15:07	16:07	17:07	18:07	~~19:17~~	19:17	~~20:17~~	20:17				
123 Chabařovice,Petri	5:18	6:08	6:53	7:28	9:18	11:18	13:08	14:08	15:08	16:08	17:08	18:08	~~19:18~~	19:18	~~20:18~~	20:18				
123 Chabařovice,radnice	5:19	6:09	6:54	7:29	9:19	11:19	13:09	14:09	15:09	16:09	17:09	18:09	~~19:19~~	19:19	~~20:19~~	20:19				
123 Chabařovice,kostel	**5:20**	**6:10**	**6:55**	**7:30**	**9:20**	**11:20**	**13:10**	**14:10**	**15:10**	**16:10**	**17:10**	**18:10**	~~19:20~~	**19:20**	~~20:20~~	**20:20**				
122 Přestanov	⌇	⌇	⌇	7:34	⌇	⌇	⌇	⌇	⌇	⌇	⌇	⌇	⌇	⌇	⌇	⌇				
123 Chabařovice,Teplická	⌇	⌇	⌇	7:37	⌇	⌇	⌇	⌇	⌇	⌇	⌇	⌇	⌇	⌇	⌇	⌇				
123 Chabařovice,koupaliště	5:21	6:11	6:56	7:39	9:21	11:21	13:11	14:11	15:11	16:11	17:11	18:11	~~19:21~~	19:21	~~20:21~~	20:21				
121 Chabařovice,strojírny	5:23	6:13	6:58	7:41	9:23	11:23	13:13	14:13	15:13	16:13	17:13	18:13	~~19:23~~	19:23	~~20:23~~	20:23				
121 Chlumec	**5:26**	**6:16**	**7:01**	**7:44**	**9:26**	**11:26**	**13:16**	**14:16**	**15:16**	**16:16**	**17:16**	**18:16**	~~19:26~~	**19:26**	~~20:26~~	**20:26**				
Délka spoje 30.08.2020 [km]	*38,500*	*38,500*	*38,500*	*42,100*	*38,500*	*38,500*	*38,500*	*38,500*	*38,500*	*38,500*	*38,500*	*38,500*	*11,600*		*11,000*		*28,100*		*27,500*	
Délka spoje 13.12.2020 [km]	*38,500*	*38,500*	*38,500*	*42,100*	*38,500*	*38,500*	*38,500*	*38,500*	*38,500*	*38,500*	*38,500*	*38,500*		*11,600*		*11,000*		*28,100*		*27,500*

SOBOTA + NEDĚLE

	202	202	204	206	208	210	212	212	214	214	216	216	218	218	
	⑥† ♿	⑥†2.5 ♿	⑥† ♿	⑥† ♿	⑥† ♿	⑥† ♿	⑥† ♿	⑥†2.4 ♿	⑥† ♿	⑥†2.4 ♿	⑥† ♿	⑥†2.4 ♿	⑥† ♿	⑥†2.4 ♿	
301 Děčín,aut.nádr.	~~6:09~~	**6:09**	**8:09**	~~10:09~~	**12:09**	**14:09**	~~16:09~~	**16:09**	~~18:09~~	**18:09**	~~20:09~~	**20:09**	~~22:52~~	**22:52**	
301 Děčín,hl.nádr. příj.	~~6:11~~	**6:11**	**8:11**	~~10:11~~	**12:11**	**14:11**	~~16:11~~	**16:11**	~~18:11~~	**18:11**	~~20:11~~	**20:11**	~~22:54~~	**22:54**	
301 Děčín,hl.nádr. odj.	~~6:12~~	**6:12**	**8:12**	~~10:12~~	**12:12**	**14:12**	~~16:12~~	**16:12**	~~18:12~~	**18:12**	~~20:12~~	**20:12**	~~22:54~~	**22:54**	
301 Děčín,Tyršova	~~6:15~~	**6:15**	**8:15**	~~10:15~~	**12:15**	**14:15**	~~16:15~~	**16:15**	~~18:15~~	**18:15**	~~20:15~~	**20:15**	~~22:57~~	**22:57**	
301 Děčín,Myslbekova	~~6:17~~	**6:17**	**8:17**	~~10:17~~	**12:17**	**14:17**	~~16:17~~	**16:17**	~~18:17~~	**18:17**	~~20:17~~	**20:17**	~~22:59~~	**22:59**	
301 Děčín,Zámecký rybník	~~6:19~~	6:19	8:19	10:19	12:19	14:19	~~16:19~~	16:19	~~18:19~~	18:19	~~20:19~~	20:19	~~23:00~~	23:00	
301 Děčín,Žerotínova	~~6:21~~	6:21	8:21	10:21	12:21	14:21	~~16:21~~	16:21	~~18:21~~	18:21	~~20:21~~	20:21	~~23:02~~	23:02	
301 Děčín,Křešice ČSPL učiliště	~~6:23~~	6:23	8:23	10:23	12:23	14:23	~~16:23~~	16:23	~~18:23~~	18:23	~~20:23~~	20:23	~~23:04~~	23:04	
301 Děčín,Křešice Fruta	~~6:24~~	6:24	8:24	10:24	12:24	14:24	~~16:24~~	16:24	~~18:24~~	18:24	~~20:24~~	20:24	~~23:05~~	23:05	
301 Děčín,Křešice škola	~~6:25~~	6:25	8:25	10:25	12:25	14:25	~~16:25~~	16:25	~~18:25~~	18:25	~~20:25~~	20:25	~~23:06~~	23:06	
301 Děčín,Boletice n.L.,Koruna	~~6:27~~	6:27	8:27	10:27	12:27	14:27	~~16:27~~	16:27	~~18:27~~	18:27	~~20:27~~	20:27	~~23:08~~	23:08	
301 Děčín,Boletice n.L.,Lidový dům	~~6:28~~	6:28	8:28	10:28	12:28	14:28	~~16:28~~	16:28	~~18:28~~	18:28	~~20:28~~	20:28	~~23:09~~	23:09	
301 Děčín,Nebočady	~~6:30~~	6:30	8:30	10:30	12:30	14:30	~~16:30~~	16:30	~~18:30~~	18:30	~~20:30~~	20:30	~~23:10~~	23:10	
301 Děčín,Jakuby	~~6:33~~	6:33	8:33	10:33	12:33	14:33	~~16:33~~	16:33	~~18:33~~	18:33	~~20:33~~	20:33	~~23:13~~	23:13	
312 Těchlovice,rozc.	~~6:35~~	6:35	8:35	10:35	12:35	14:35	~~16:35~~	16:35	~~18:35~~	18:35	~~20:35~~	20:35	~~23:15~~	23:15	
312 Těchlovice	~~6:36~~	6:36	8:36	10:36	12:36	14:36	~~16:36~~	16:36	~~18:36~~	18:36	~~20:36~~	20:36	~~23:16~~	23:16	
312 Těchlovice,Zadní Lhota	~~6:37~~	6:37	8:37	10:37	12:37	14:37	~~16:37~~	16:37	~~18:37~~	18:37	~~20:37~~	20:37	~~23:17~~	23:17	
312 Těchlovice,Přerov	~~6:38~~	6:38	8:38	10:38	12:38	14:38	~~16:38~~	16:38	~~18:38~~	18:38	~~20:38~~	20:38	~~23:18~~	23:18	
152 Malé Březno	~~6:41~~	6:41	8:41	10:41	12:41	14:41	~~16:41~~	16:41	~~18:41~~	18:41	~~20:41~~	20:41	~~23:21~~	23:21	
⇨ 452 Verneřice	*6:44*	*6:44*	*8:44*	*10:44*	*12:44*	*14:44*	*16:44*	*16:44*	*18:44*	*18:44*					
151 Velké Březno,žel.st.	~~6:44~~	6:44	8:44	10:44	12:44	14:44	~~16:44~~	16:44	~~18:44~~	18:44	~~20:44~~	20:44	~~23:24~~	23:24	
151 Velké Březno příj.	~~6:45~~	**6:45**	**8:45**	**10:45**	**12:45**	**14:45**	~~16:45~~	**16:45**	~~18:45~~	**18:45**	~~20:45~~	**20:45**	~~23:25~~	**23:25**	
151 Velké Březno odj.	~~6:46~~	**6:46**	**8:46**	**10:46**	**12:46**	**14:46**	~~16:46~~	**16:46**	~~18:46~~	**18:46**	~~20:46~~	**20:46**	~~23:25~~	**23:25**	
151 Velké Březno,Valtířov,osada	~~6:48~~	6:48	8:48	10:48	12:48	14:48	~~16:48~~	16:48	~~18:48~~	18:48	~~20:48~~	20:48	~~23:27~~	23:27	
151 Velké Březno,Valtířov,žel.st.	~~6:49~~	6:49	8:49	10:49	12:49	14:49	~~16:49~~	16:49	~~18:49~~	18:49	~~20:49~~	20:49	~~23:28~~	23:28	
101 Svádov,žel.st.	~~6:52~~	6:52	8:52	10:52	12:52	14:52	~~16:52~~	16:52	~~18:52~~	18:52	~~20:52~~	20:52	~~23:30~~	23:30	
101 Svádov,osada	~~6:53~~	6:53	8:53	10:53	12:53	14:53	~~16:53~~	16:53	~~18:53~~	18:53	~~20:53~~	20:53	~~23:31~~	23:31	
101 Ústí n.L.,Olšinky	~~6:54~~	6:54	8:54	10:54	12:54	14:54	~~16:54~~	16:54	~~18:54~~	18:54	~~20:54~~	20:54	~~23:32~~	23:32	
101 Ústí n.L.,Střekov,K Loděnici	~~6:56~~	6:56	8:56	10:56	12:56	14:56	~~16:56~~	16:56	~~18:56~~	18:56	~~20:56~~	20:56	~~23:34~~	23:34	
101 Ústí n.L.,Krajský soud	~~6:58~~	**6:58**	**8:58**	**10:58**	**12:58**	**14:58**	~~16:58~~	**16:58**	~~18:58~~	**18:58**	~~20:58~~	**20:58**	~~23:36~~	**23:36**	
101 Ústí n.L.,Mírové nám.	~~7:01~~	**7:01**	**9:01**	**11:01**	**13:01**	**15:01**	~~17:01~~	**17:01**	~~19:01~~	**19:01**	~~21:01~~	**21:01**	~~23:38~~	**23:38**	
101 Ústí n.L.,Divadlo příj.	~~7:03~~	**7:03**	**9:03**	**11:03**	**13:03**	**15:03**	~~17:03~~	**17:03**	~~19:03~~	**19:03**	~~21:02~~	**21:02**			
101 Ústí n.L.,Divadlo odj.	~~7:06~~	**7:06**	**9:06**	**11:06**	**13:06**	**15:06**	~~17:06~~	**17:06**	~~19:06~~	**19:06**	~~21:06~~	**21:06**			
101 Ústí n.L.,západní nádr.	~~7:08~~	**7:08**	**9:08**	**11:08**	**13:08**	**15:08**	~~17:08~~	**17:08**	~~19:08~~	**19:08**	~~21:07~~	**21:07**			
101 Ústí n.L.,,Pětidomí	~~7:10~~	7:10	9:10	11:10	13:10	15:10	~~17:10~~	17:10	~~19:10~~	19:10	~~21:08~~	21:08			
101 Ústí n.L.,Nové Předlice	~~7:12~~	7:12	9:12	11:12	13:12	15:12	~~17:12~~	17:12	~~19:12~~	19:12	~~21:09~~	21:09			
101 Ústí n.L.,U Vozovny	~~7:13~~	7:13	9:13	11:13	13:13	15:13	~~17:13~~	17:13	~~19:13~~	19:13	~~21:10~~	21:10			
101 Ústí n.L.,Staré Předlice	~~7:14~~	7:14	9:14	11:14	13:14	15:14	~~17:14~~	17:14	~~19:14~~	19:14	~~21:11~~	21:11			
123 Chabařovice,Hrbovice	~~7:15~~	7:15	9:15	11:15	13:15	15:15	~~17:15~~	17:15	~~19:15~~	19:15	~~21:12~~	21:12			
123 Chabařovice,Chabařovická	~~7:16~~	7:16	9:16	11:16	13:16	15:16	~~17:16~~	17:16	~~19:16~~	19:16	~~21:13~~	21:13			
123 Chabařovice,Ravel	~~7:17~~	7:17	9:17	11:17	13:17	15:17	~~17:17~~	17:17	~~19:17~~	19:17	~~21:14~~	21:14			
123 Chabařovice,Petri	~~7:18~~	7:18	9:18	11:18	13:18	15:18	~~17:18~~	17:18	~~19:18~~	19:18	~~21:15~~	21:15			
123 Chabařovice,radnice	~~7:19~~	7:19	9:19	11:19	13:19	15:19	~~17:19~~	17:19	~~19:19~~	19:19	~~21:16~~	21:16			
123 Chabařovice,kostel	~~7:20~~	**7:20**	**9:20**	**11:20**	**13:20**	**15:20**	~~17:20~~	**17:20**	~~19:20~~	**19:20**	~~21:17~~	**21:17**			
122 Přestanov	⌇	⌇	⌇	⌇	⌇	⌇	⌇	⌇	⌇	⌇	⌇	⌇			
123 Chabařovice,Teplická	⌇	⌇	⌇	⌇	⌇	⌇	⌇	⌇	⌇	⌇	⌇	⌇			
123 Chabařovice,koupaliště	~~7:21~~	7:21	9:21	11:21	13:21	15:21	~~17:21~~	17:21	~~19:21~~	19:21	~~21:18~~	21:18			
121 Chabařovice,strojírny	~~7:23~~	7:23	9:23	11:23	13:23	15:23	~~17:23~~	17:23	~~19:23~~	19:23	~~21:20~~	21:20			
121 Chlumec	~~7:26~~	**7:26**	**9:26**	**11:26**	**13:26**	**15:26**	~~17:26~~	**17:26**	~~19:26~~	**19:26**	~~21:22~~	**21:22**			
Délka spoje 30.08.2020 [km]	*38,500*		*38,500*	*38,500*	*38,500*	*38,500*	*38,500*		*38,500*		*38,500*		*27,500*		879,300
Délka spoje 13.12.2020 [km]		*38,500*	*38,500*	*38,500*	*38,500*	*38,500*		*38,500*		*38,500*		*38,500*		*27,500*	879,300

Vysvětlivky: Databáze (101, 201), Databáze (101, 201)

⌇ spoj jede po jiné trase
⇨ spoje navazující na linku 450
♿ odjezdy zpravidla zajišťuje nízkopodlažní vozidlo
⚒ jede v pracovních dnech
⑥ jede v sobotu
† jede v neděli a ve státem uznávané svátky
2.4 nejede 24.12.
2.5 nejede 25.12. a 1.1.
3.1 nejede 31.12.

451 Petrovice,Krásný Les-Ústí n.L.-Velké Březno-Homole u P.,Suletice

Doprava Ústeckého kraje

~~Platí od 25.05.2020~~
Platí od 13.12.2020

Linka 592451: Přepravu zajišťuje: Dopravní společnost ÚK, p.o.,Velká Hradební 3118/48,400 02 Ústí nad Labem

PRACOVNÍ DNY

Číslo spoje:	101	103	105	109	107	111	113	143	143	115	117	119	121	123	125	125	127	127	129	129	133	133	131	131
Zóna Zastávka	⚒ ♿	⚒ ♿	⚒ ♿	⚒ ♿	⚒ ♿	⚒ ♿	⚒ ♿	⚒5 3 ♿	⚒5 3 ♿	⚒ ♿	⚒ ♿	⚒ ♿	⚒ ♿	⚒ ♿	⚒ ♿	⚒3 1 ♿	⚒ ♿	⚒3 1 ♿	⚒ ♿	⚒3 1 ♿	⚒ ♿	⚒3 1 ♿	⚒ ♿	⚒3 1 ♿
125 Petrovice,Krásný Les,konečná	**4:35**		**6:48**				**9:14**	**11:14**		**13:01**	**13:58**	**15:04**	**16:04**	**16:58**	**18:04**	**18:04**	**19:18**	**19:18**	**20:38**	**20:38**				
125 Petrovice,Krásný Les	4:37		6:50				9:16	11:16		13:03	14:00	15:06	16:06	17:00	18:06	18:06	19:20	19:20	20:40	20:40				
125 Petrovice,Krásný Les,rozc.Nakléřov	4:39		6:52				9:18	11:18		13:05	14:02	15:08	16:08	17:02	18:08	18:08	19:22	19:22	20:42	20:42				
124 Telnice,Zadní Telnice	⌇		⌇			**9:14**	**11:14**			**13:01**	⌇	**15:04**	**16:04**	⌇	**18:04**	**18:04**								
124 Telnice,rozc.Krásný Les	**4:45**	**5:45**	**6:58**	**8:18**		**9:18**	**11:18**			**13:05**	**14:08**	**15:08**	**16:08**	**17:08**	**18:08**	**18:08**	**19:18**	**19:18**	**20:38**	**20:38**				
124 Telnice,háj.	4:46	5:46	6:59	8:19		9:19	11:19			13:06	14:09	15:09	16:09	17:09	18:09	18:09	19:19	19:19	20:39	20:39				
124 Telnice,Lesní zámeček	4:48	5:48	7:01	8:21		9:21	11:21			13:08	14:11	15:11	16:11	17:11	18:11	18:11	19:21	19:21	20:41	20:41				
124 Telnice,žel.st.	**4:50**	**5:50**	**7:03**	**8:23**		**9:23**	**11:23**			**13:10**	**14:13**	**15:13**	**16:13**	**17:13**	**18:13**	**18:13**	**19:23**	**19:23**	**20:43**	**20:43**			**23:17**	**23:17**
124 Telnice,Varvažov	4:51	5:51	7:04	8:24		9:24	11:24			13:11	14:14	15:14	16:14	17:14	18:14	18:14	19:24	19:24	20:44	20:44			23:18	23:18
124 Telnice,Varvažov,čtyřdomí	4:52	5:52	7:05	8:25		9:25	11:25			13:12	14:15	15:15	16:15	17:15	18:15	18:15	19:25	19:25	20:45	20:45			23:19	23:19
124 Telnice,Varvažov,pomníky	4:54	5:54	7:07	8:27		9:27	11:27			13:14	14:17	15:17	16:17	17:17	18:17	18:17	19:27	19:27	20:47	20:47			23:20	23:20
121 Chlumec,Žandov,rozc.	4:56	5:56	7:09	8:29		9:29	11:29			13:16	14:19	15:19	16:19	17:19	18:19	18:19	19:29	19:29	20:49	20:49			23:21	23:21
121 Chlumec příj.	**4:58**	**5:58**	**7:11**	**8:31**		**9:31**	**11:31**			**13:18**	**14:21**	**15:21**	**16:21**	**17:21**	**18:21**	**18:21**	**19:31**	**19:31**	**20:51**	**20:51**			**23:23**	**23:23**
121 Chlumec odj.	**5:02**	**6:02**	**7:12**	**8:32**		**9:32**	**11:32**			**13:19**	**14:22**	**15:22**	**16:22**	**17:22**	**18:22**	**18:22**	**19:32**	**19:32**	**20:52**	**20:52**			**23:23**	**23:23**
121 Chlumec,žel.přejezd	5:04	6:04	7:14	8:34		9:34	11:34			13:21	14:24	15:24	16:24	17:24	18:24	18:24	19:34	19:34	20:54	20:54			23:25	23:25
101 Ústí n.L.,Všebořice,U Českého Újezdu	5:06	6:06	7:16	8:36		9:36	11:36			13:23	14:26	15:26	16:26	17:26	18:26	18:26	19:36	19:36	20:56	20:56			23:27	23:27
101 Ústí n.L.,Všebořice,Havířská	5:07	6:07	7:17	8:37		9:37	11:37			13:24	14:27	15:27	16:27	17:27	18:27	18:27	19:37	19:37	20:57	20:57			23:28	23:28
101 Ústí n.L.,Podhoří	|	|	|	|		|	|			|	|	|	|	|	|	|	|	|	|	|	|	|	|
101 Ústí n.L.,Všebořice,obchodní centrum	5:08	6:08	7:18	8:38		9:38	11:38			13:25	14:28	15:28	16:28	17:28	18:28	18:28	19:38	19:38	20:58	20:58			23:29	23:29
101 Ústí n.L.,Lipová	5:10	6:10	7:20	8:40		9:40	11:40			13:27	14:30	15:30	16:30	17:30	18:30	18:30	19:40	19:40	21:00	21:00			23:31	23:31
101 Ústí n.L.,Všebořická	5:11	6:11	7:21	8:41		9:41	11:41			13:28	14:31	15:31	16:31	17:31	18:31	18:31	19:41	19:41	21:01	21:01			23:32	23:32
101 Ústí n.L.,Bukov	5:12	6:12	7:22	8:42		9:42	11:42			13:29	14:32	15:32	16:32	17:32	18:32	18:32	19:42	19:42	21:02	21:02			23:33	23:33
101 Ústí n.L.,Bukov,městský stadion	5:13	6:13	7:23	8:43		9:43	11:43			13:30	14:33	15:33	16:33	17:33	18:33	18:33	19:43	19:43	21:03	21:03			23:34	23:34
101 Ústí n.L.,Beethovenova	5:15	6:15	7:25	8:45		9:45	11:45			13:32	14:35	15:35	16:35	17:35	18:35	18:35	19:45	19:45	21:04	21:04			23:35	23:35
101 Ústí n.L.,poliklinika	5:17	6:17	7:27	8:47		9:47	11:47			13:34	14:37	15:37	16:37	17:37	18:37	18:37	19:47	19:47	21:06	21:06			23:37	23:37
101 Ústí n.L.,Hraničář	**5:19**	**6:19**	**7:29**	**8:49**		**9:49**	**11:49**			**13:36**	**14:39**	**15:39**	**16:39**	**17:39**	**18:39**	**18:39**	**19:49**	**19:49**	**21:08**	**21:08**			**23:39**	**23:39**
101 Ústí n.L.,Divadlo příj.	**5:20**	**6:20**	**7:30**	**8:50**		**9:50**	**11:50**			**13:37**	**14:40**	**15:40**	**16:40**	**17:40**	**18:40**	**18:40**	**19:50**	**19:50**	**21:09**	**21:09**			**23:40**	**23:40**
101 Ústí n.L.,Divadlo odj.	**5:20**	**6:20**	**7:30**	↳	**8:52**	**9:52**	**11:52**			**13:42**	**14:42**	**15:42**	**16:42**	**17:42**	**18:42**	**18:42**	**19:50**	**19:50**	**21:09**	**21:09**	**21:22**	**21:22**	**23:40**	**23:40**
101 Ústí n.L.,Malá Hradební	**5:21**	**6:21**	**7:31**		**8:53**	**9:53**	**11:53**			**13:43**	**14:43**	**15:43**	**16:43**	**17:43**	**18:43**	**18:43**	**19:51**	**19:51**	**21:10**	**21:10**	**21:23**	**21:23**	**23:41**	**23:41**
101 Ústí n.L.,hl.nádr.	**5:23**	**6:23**	**7:33**		**8:55**	**9:55**	**11:55**			**13:45**	**14:45**	**15:45**	**16:45**	**17:45**	**18:45**	**18:45**	**19:53**	**19:53**	**21:11**	**21:11**	**21:24**	**21:24**	**23:42**	**23:42**
101 Ústí n.L.,Krajský soud	**5:25**	**6:25**	**7:35**		**8:57**	**9:57**	**11:57**			**13:47**	**14:47**	**15:47**	**16:47**	**17:47**	**18:47**	**18:47**	**19:55**	**19:55**	**21:12**	**21:12**	**21:25**	**21:25**	**23:43**	**23:43**
101 Ústí n.L.,Střekov,K Loděnici		6:27			8:59	9:59	11:59			13:49	14:49	15:49	16:49	17:49	18:49	18:49					21:27	21:27	23:45	23:45
101 Ústí n.L.,Olšinky		6:29			9:01	10:01	12:01			13:51	14:51	15:51	16:51	17:51	18:51	18:51					21:29	21:29	23:47	23:47
101 Svádov,osada		6:30			9:02	10:02	12:02			13:52	14:52	15:52	16:52	17:52	18:52	18:52					21:30	21:30	23:48	23:48
101 Svádov,žel.st.		6:31			9:03	10:03	12:03			13:53	14:53	15:53	16:53	17:53	18:53	18:53					21:31	21:31	23:49	23:49
151 Velké Březno,Valtířov,žel.st.		6:34			9:06	10:06	12:06			13:56	14:56	15:56	16:56	17:56	18:56	18:56					21:33	21:33	23:51	23:51
151 Velké Březno,Valtířov,osada		6:35			9:07	10:07	12:07			13:57	14:57	15:57	16:57	17:57	18:57	18:57					21:34	21:34	23:52	23:52
151 Velké Březno příj.		**6:37**			**9:09**	**10:09**	**12:09**			**13:59**	**14:59**	**15:59**	**16:59**	**17:59**	**18:59**	**18:59**					**21:36**	**21:36**	**23:54**	**23:54**
151 Velké Březno odj.		**6:37**			**9:10**	**10:10**	**12:10**			**14:00**	**15:00**	**16:00**	**17:00**	**18:00**	**19:00**	**19:00**					**21:36**	**21:36**	**23:54**	**23:54**
151 Velké Březno,škola		**6:38**			**9:11**	**10:11**	**12:11**	**12:56**	**12:56**	**14:01**	**15:01**	**16:01**	**17:01**	**18:01**	**19:01**	**19:01**					**21:37**	**21:37**	**23:55**	**23:55**
151 Velké Březno,Vítov		6:39			9:13	10:13	12:13	12:58	12:58	14:03	15:03	16:03	17:03	◖18:03	19:03	19:03					+21:38	◖21:38	+23:56	◖23:56
154 Homole u Panny,Byňov		6:41			9:16	10:16	12:16	13:01	13:01	14:06	15:06	16:06	17:06	◖18:06	19:06	19:06					+21:40	◖21:40	+23:58	◖23:58
154 Homole u Panny,Byňov,odb.Proboštov		6:42			9:18	10:18	12:18	13:03	13:03	14:08	15:08	16:08	17:08	◖18:08	19:08	19:08					+21:41	◖21:41	+23:59	◖23:59
154 Homole u Panny,Lhota p.Pannou,samota		6:43			9:19	10:19	12:19	13:04	13:04	14:09	15:09	16:09	17:09	◖18:09	19:09	19:09					+21:42	◖21:42	+0:00	◖0:00
154 Homole u Panny,Lhota p.Pannou,rozc.		6:44			9:20	10:20	12:20	13:05	13:05	14:10	15:10	16:10	17:10	◖18:10	19:10	19:10					+21:43	◖21:43	+0:01	◖0:01
154 Homole u Panny,Lhota p.Pannou		6:45			9:21	10:21	12:21	13:06	13:06	14:11	15:11	16:11	17:11	◖18:11	19:11	19:11					+21:44	◖21:44	+0:02	◖0:02
154 Homole u Panny		**6:46**			**9:23**	**10:23**	**12:23**	**13:08**	**13:08**	**14:13**	**15:13**	**16:13**	**17:13**	◖**18:13**	**19:13**	**19:13**					+21:45	◖21:45	+0:03	◖0:03
154 Homole u Panny,Haslice		⌇					12:25	13:10	13:10	14:15	15:15		17:15		19:15	19:15								
154 Homole u Panny,rozc.Doubravice		⌇					12:27	13:12	13:12	14:17	15:17		17:17		19:17	19:17								
154 Homole u Panny,Bláhov		⌇					12:28	13:13	13:13	14:18	15:18		17:18		19:18	19:18								
154 Homole u Panny,Nová Ves u Pláně		6:48					12:30	13:15	13:15	14:20	15:20		17:20		19:20	19:20								
154 Homole u Panny,Suletice		**6:50**					**12:33**	**13:18**	**13:18**	**14:23**	**15:23**		**17:23**		**19:23**	**19:23**								
Délka spoje 25.05.2020 [km]	*23,000*	*33,300*	*23,000*	*15,800*	*15,200*	*32,200*	*37,600*	*11,600*		*37,600*	*42,400*	*32,200*	*37,600*	*37,000*	*37,600*		*17,000*		*17,000*		*15,200*		*29,000*	
Délka spoje 13.12.2020 [km]	*23,000*	*33,300*	*23,000*	*15,800*	*15,200*	*32,200*	*37,600*		*11,600*	*37,600*	*42,400*	*32,200*	*37,600*	*37,000*		*37,600*		*17,000*		*17,000*		*15,200*		*29,000*

SOBOTA + NEDĚLE

	201	201	203	203	205	207	209	211	215	215	217	217	219	219	
	⑥† ♿	⑥†2 5 ♿	⑥† ♿	⑥†2 5 ♿	⑥† ♿	⑥† ♿	⑥† ♿	⑥† ♿	⑥† ♿	⑥†2 4 ♿	⑥† ♿	⑥†2 4 ♿	⑥† ♿	⑥†2 4 ♿	
125 Petrovice,Krásný Les,konečná						**11:08**		**15:05**			~~**19:08**~~	**19:08**			
125 Petrovice,Krásný Les						11:10		15:07			~~19:10~~	19:10			
125 Petrovice,Krásný Les,rozc.Nakléřov						11:12		15:09			~~19:12~~	19:12			
124 Telnice,Zadní Telnice					**9:14**	⌇	**13:11**	⌇	~~**17:14**~~	**17:14**	⌇	⌇			
124 Telnice,rozc.Krásný Les			~~**7:18**~~	**7:18**	**9:18**	**11:18**	**13:15**	**15:15**	~~**17:18**~~	**17:18**	~~**19:18**~~	**19:18**			
124 Telnice,háj.			~~7:19~~	7:19	9:19	11:19	13:16	15:16	~~17:19~~	17:19	~~19:19~~	19:19			
124 Telnice,Lesní zámeček			~~7:21~~	7:21	9:21	11:21	13:18	15:18	~~17:21~~	17:21	~~19:21~~	19:21			
124 Telnice,žel.st.	**5:13**	**5:13**	~~**7:23**~~	**7:23**	**9:23**	**11:23**	**13:20**	**15:20**	~~**17:23**~~	**17:23**	~~**19:23**~~	**19:23**	~~**23:17**~~	**23:17**	
124 Telnice,Varvažov	5:14	5:14	~~7:24~~	7:24	9:24	11:24	13:21	15:21	~~17:24~~	17:24	~~19:24~~	19:24	~~23:18~~	23:18	
124 Telnice,Varvažov,čtyřdomí	5:15	5:15	~~7:25~~	7:25	9:25	11:25	13:22	15:22	~~17:25~~	17:25	~~19:25~~	19:25	~~23:19~~	23:19	
124 Telnice,Varvažov,pomníky	5:17	5:17	~~7:27~~	7:27	9:27	11:27	13:24	15:24	~~17:27~~	17:27	~~19:27~~	19:27	~~23:20~~	23:20	
121 Chlumec,Žandov,rozc.	5:19	5:19	~~7:29~~	7:29	9:29	11:29	13:26	15:26	~~17:29~~	17:29	~~19:29~~	19:29	~~23:21~~	23:21	
121 Chlumec příj.	**5:21**	**5:21**	~~**7:31**~~	**7:31**	**9:31**	**11:31**	**13:28**	**15:28**	~~**17:31**~~	**17:31**	~~**19:31**~~	**19:31**	~~**23:23**~~	**23:23**	
121 Chlumec odj.	**5:22**	**5:22**	~~**7:32**~~	**7:32**	**9:32**	**11:32**	**13:29**	**15:29**	~~**17:32**~~	**17:32**	~~**19:32**~~	**19:32**	~~**23:23**~~	**23:23**	
121 Chlumec,žel.přejezd	5:24	5:24	~~7:34~~	7:34	9:34	11:34	13:31	15:31	~~17:34~~	17:34	~~19:34~~	19:34	~~23:25~~	23:25	
101 Ústí n.L.,Všebořice,U Českého Újezdu	5:26	5:26	~~7:36~~	7:36	9:36	11:36	13:33	15:33	~~17:36~~	17:36	~~19:36~~	19:36	~~23:27~~	23:27	
101 Ústí n.L.,Všebořice,Havířská	5:27	5:27	~~7:37~~	7:37	9:37	11:37	13:34	15:34	~~17:37~~	17:37	~~19:37~~	19:37	~~23:28~~	23:28	
101 Ústí n.L.,Podhoří	|	|	|	|	|	|	|	|	|	|	|	|	|	|	
101 Ústí n.L.,Všebořice,obchodní centrum	5:28	5:28	~~7:38~~	7:38	9:38	11:38	13:35	15:35	~~17:38~~	17:38	~~19:38~~	19:38	~~23:29~~	23:29	
101 Ústí n.L.,Lipová	5:30	5:30	~~7:40~~	7:40	9:40	11:40	13:37	15:37	~~17:40~~	17:40	~~19:40~~	19:40	~~23:31~~	23:31	
101 Ústí n.L.,Všebořická	5:31	5:31	~~7:41~~	7:41	9:41	11:41	13:38	15:38	~~17:41~~	17:41	~~19:41~~	19:41	~~23:32~~	23:32	
101 Ústí n.L.,Bukov	5:32	5:32	~~7:42~~	7:42	9:42	11:42	13:39	15:39	~~17:42~~	17:42	~~19:42~~	19:42	~~23:33~~	23:33	
101 Ústí n.L.,Bukov,městský stadion	5:33	5:33	~~7:43~~	7:43	9:43	11:43	13:40	15:40	~~17:43~~	17:43	~~19:43~~	19:43	~~23:34~~	23:34	
101 Ústí n.L.,Beethovenova	5:35	5:35	~~7:45~~	7:45	9:45	11:45	13:42	15:42	~~17:45~~	17:45	~~19:45~~	19:45	~~23:35~~	23:35	
101 Ústí n.L.,poliklinika	5:37	5:37	~~7:47~~	7:47	9:47	11:47	13:44	15:44	~~17:47~~	17:47	~~19:47~~	19:47	~~23:37~~	23:37	
101 Ústí n.L.,Hraničář	**5:39**	**5:39**	~~**7:49**~~	**7:49**	**9:49**	**11:49**	**13:46**	**15:46**	~~**17:49**~~	**17:49**	~~**19:49**~~	**19:49**	~~**23:39**~~	**23:39**	
101 Ústí n.L.,Divadlo příj.	**5:40**	**5:40**	~~**7:50**~~	**7:50**	**9:50**	**11:50**	**13:47**	**15:47**	~~**17:50**~~	**17:50**	~~**19:50**~~	**19:50**	~~**23:40**~~	**23:40**	
101 Ústí n.L.,Divadlo odj.	**5:42**	**5:42**	~~**7:52**~~	**7:52**	**9:52**	**11:52**	**13:52**	**15:52**	~~**17:52**~~	**17:52**	~~**19:52**~~	**19:52**	~~**23:40**~~	**23:40**	
101 Ústí n.L.,Malá Hradební	**5:43**	**5:43**	~~**7:53**~~	**7:53**	**9:53**	**11:53**	**13:53**	**15:53**	~~**17:53**~~	**17:53**	~~**19:53**~~	**19:53**	~~**23:41**~~	**23:41**	
101 Ústí n.L.,hl.nádr.	**5:45**	**5:45**	~~**7:55**~~	**7:55**	**9:55**	**11:55**	**13:55**	**15:55**	~~**17:55**~~	**17:55**	~~**19:55**~~	**19:55**	~~**23:42**~~	**23:42**	
101 Ústí n.L.,Krajský soud	**5:47**	**5:47**	~~**7:57**~~	**7:57**	**9:57**	**11:57**	**13:57**	**15:57**	~~**17:57**~~	**17:57**	~~**19:57**~~	**19:57**	~~**23:43**~~	**23:43**	
101 Ústí n.L.,Střekov,K Loděnici	5:49	5:49	~~7:59~~	7:59	9:59	11:59	13:59	15:59	~~17:59~~	17:59	~~19:59~~	19:59	~~23:45~~	23:45	
101 Ústí n.L.,Olšinky	5:51	5:51	~~8:01~~	8:01	10:01	12:01	14:01	16:01	~~18:01~~	18:01	~~20:01~~	20:01	~~23:47~~	23:47	
101 Svádov,osada	5:52	5:52	~~8:02~~	8:02	10:02	12:02	14:02	16:02	~~18:02~~	18:02	~~20:02~~	20:02	~~23:48~~	23:48	
101 Svádov,žel.st.	5:53	5:53	~~8:03~~	8:03	10:03	12:03	14:03	16:03	~~18:03~~	18:03	~~20:03~~	20:03	~~23:49~~	23:49	
151 Velké Březno,Valtířov,žel.st.	5:56	5:56	~~8:06~~	8:06	10:06	12:06	14:06	16:06	~~18:06~~	18:06	~~20:06~~	20:06	~~23:51~~	23:51	
151 Velké Březno,Valtířov,osada	5:57	5:57	~~8:07~~	8:07	10:07	12:07	14:07	16:07	~~18:07~~	18:07	~~20:07~~	20:07	~~23:52~~	23:52	
151 Velké Březno příj.	**5:59**	**5:59**	~~**8:09**~~	**8:09**	**10:09**	**12:09**	**14:09**	**16:09**	~~**18:09**~~	**18:09**	~~**20:09**~~	**20:09**	~~**23:54**~~	**23:54**	
151 Velké Březno odj.	**6:00**	**6:00**	~~**8:10**~~	**8:10**	**10:10**	**12:10**	**14:10**	**16:10**	~~**18:10**~~	**18:10**	~~**20:10**~~	**20:10**	~~**23:54**~~	**23:54**	
151 Velké Březno,škola	**6:01**	**6:01**	~~**8:11**~~	**8:11**	**10:11**	**12:11**	**14:11**	**16:11**	~~**18:11**~~	**18:11**	~~**20:11**~~	**20:11**	~~**23:55**~~	**23:55**	
151 Velké Březno,Vítov	6:03	6:03	~~8:13~~	8:13	10:13	12:13	14:13	16:13	~~18:13~~	18:13	~~20:13~~	20:13	+23:56	◖23:56	
154 Homole u Panny,Byňov	6:06	6:06	~~8:16~~	8:16	10:16	12:16	14:16	16:16	~~18:16~~	18:16	~~20:16~~	20:16	+23:58	◖23:58	
154 Homole u Panny,Byňov,odb.Proboštov	6:08	6:08	~~8:18~~	8:18	10:18	12:18	14:18	16:18	~~18:18~~	18:18	~~20:18~~	20:18	+23:59	◖23:59	
154 Homole u Panny,Lhota p.Pannou,samota	6:09	6:09	~~8:19~~	8:19	10:19	12:19	14:19	16:19	~~18:19~~	18:19	~~20:19~~	20:19	+0:00	◖0:00	
154 Homole u Panny,Lhota p.Pannou,rozc.	6:10	6:10	~~8:20~~	8:20	10:20	12:20	14:20	16:20	~~18:20~~	18:20	~~20:20~~	20:20	+0:01	◖0:01	
154 Homole u Panny,Lhota p.Pannou	6:11	6:11	~~8:21~~	8:21	10:21	12:21	14:21	16:21	~~18:21~~	18:21	~~20:21~~	20:21	+0:02	◖0:02	
154 Homole u Panny	**6:13**	**6:13**	~~**8:23**~~	**8:23**	**10:23**	**12:23**	**14:23**	**16:23**	~~**18:23**~~	**18:23**	~~**20:23**~~	**20:23**	+0:03	◖0:03	
154 Homole u Panny,Haslice					10:25		14:25		~~18:25~~	18:25					
154 Homole u Panny,rozc.Doubravice					10:27		14:27		~~18:27~~	18:27					
154 Homole u Panny,Bláhov					10:28		14:28		~~18:28~~	18:28					
154 Homole u Panny,Nová Ves u Pláně					10:30		14:30		~~18:30~~	18:30					
154 Homole u Panny,Suletice					**10:33**		**14:33**		~~**18:33**~~	**18:33**					
Délka spoje 25.05.2020 [km]	*29,000*		*31,000*		*37,600*	*37,000*	*37,600*	*37,000*	*37,600*		*37,000*		*29,000*		807,100
Délka spoje 13.12.2020 [km]		*29,000*		*31,000*	*37,600*	*37,000*	*37,600*	*37,000*		*37,600*		*37,000*		*29,000*	807,100

Vysvětlivky: Databáze (101, 201), Databáze (101, 201)

- ↳ přestup na navazující spoj
- | spoj zastávkou projíždí
- ⌇ spoj jede po jiné trase
- ♿ odjezdy zpravidla zajišťuje nízkopodlažní vozidlo
- ⚒ jede v pracovních dnech
- ⑥ jede v sobotu
- † jede v neděli a ve státem uznávané svátky
- 24 nejede 24.12.
- 25 nejede 25.12. a 1.1.
- 31 nejede 31.12.
- 53 nejede od 1.7. do 31.8. a od 29.10. do 30.10.
- 53 nejede od 23.12. do 3.1., 29.1., od 8.2. do 14.2., 1.4., od 1.7. do 31.8., 27.10. a 29.10.
- ◖ spoj zastavuje jen pro vystupování
- O spoj přepravuje jízdní kola od 10.4. do 1.11., nejvýše 6 kol

451 Homole u P.,Suletice-Velké Březno-Ústí n.L.-Petrovice,Krásný Les

Doprava Ústeckého kraje

~~Platí od 25.05.2020~~
Platí od 13.12.2020

Linka 592451: Přepravu zajišťuje: Dopravní společnost ÚK, p.o.,Velká Hradební 3118/48,400 02 Ústí nad Labem

PRACOVNÍ DNY

Číslo spoje:	102	104	106	134	108	110	112	114	144	144	142	142	116	116	118	120	122	124	126	126	128	128	132	132
Zóna Zastávka	⚒	⚒	⚒53	⚒	⚒	⚒	⚒	⚒	⚒53	⚒53	⚒53	⚒53	⚒43	⚒43	⚒	⚒	⚒	⚒	⚒	⚒31	⚒	⚒31	⚒	⚒31
	♿O	♿O	♿O	♿O	♿O	♿O	♿O	♿O	♿O	♿O	♿O	♿O	♿O	♿O	♿O	♿O	♿O	♿O	♿O	♿O	♿O	♿O	♿O	♿O
154 Homole u Panny,Suletice	**4:32**	**5:27**			**6:52**				~~12:37~~	**12:37**					**13:27**	**14:37**	**15:37**		~~17:37~~	**17:37**	~~19:27~~	**19:27**		
154 Homole u Panny,Nová Ves u Pláně	4:35	5:30			6:55				~~12:40~~	12:40					13:30	14:40	15:40		~~17:40~~	17:40	~~19:30~~	19:30		
154 Homole u Panny,Bláhov	4:37	5:32			6:57				⟩	⟩					13:32	⟩	⟩		⟩	⟩	⟩	⟩		
154 Homole u Panny,rozc.Doubravice	4:38	5:33			6:58				⟩	⟩					13:33	⟩	⟩		⟩	⟩	⟩	⟩		
154 Homole u Panny,Haslice	4:40	5:35			7:00				⟩	⟩					13:35	⟩	⟩		⟩	⟩	⟩	⟩		
154 Homole u Panny	**4:42**	**5:37**			**7:02**		**9:32**	**11:32**	~~12:42~~	**12:42**					**13:37**	**14:42**	**15:42**	**16:42**	~~17:42~~	**17:42**	~~19:32~~	**19:32**		
154 Homole u Panny,Lhota p.Pannou	4:44	5:39			7:04		9:34	11:34	~~12:44~~	12:44					13:39	14:44	15:44	16:44	~~17:44~~	17:44	~~19:34~~	19:34		
154 Homole u Panny,Lhota p.Pannou,rozc.	4:45	5:40			7:05		9:35	11:35	~~12:45~~	12:45					13:40	14:45	15:45	16:45	~~17:45~~	17:45	~~19:35~~	19:35		
154 Homole u Panny,Lhota p.Pannou,samota	4:46	5:41			7:06		9:36	11:36	~~12:46~~	12:46					13:41	14:46	15:46	16:46	~~17:46~~	17:46	~~19:36~~	19:36		
154 Homole u Panny,Byňov,odb.Proboštov	4:47	5:42			7:07		9:37	11:37	~~12:47~~	12:47					13:42	14:47	15:47	16:47	~~17:47~~	17:47	~~19:37~~	19:37		
154 Homole u Panny,Byňov	4:49	5:44			7:09		9:39	11:39	~~12:49~~	12:49					13:44	14:49	15:49	16:49	~~17:49~~	17:49	~~19:39~~	19:39		
151 Velké Březno,Vítov	4:52	5:47			7:12		9:42	11:42	~~12:52~~	12:52					13:47	14:52	15:52	16:52	~~17:52~~	17:52	~~19:42~~	19:42		
151 Velké Březno,škola	4:54	5:49			7:14		9:44	11:44	~~12:54~~	12:54					13:49	14:54	15:54	16:54	~~17:54~~	17:54	~~19:44~~	19:44		
151 Velké Březno příj.	**4:55**	**5:50**			**7:15**		**9:45**	**11:45**							**13:50**	**14:55**	**15:55**	**16:55**	~~17:55~~	**17:55**	~~19:45~~	**19:45**		
151 Velké Březno odj.	**4:56**	**5:51**			**7:16**		**9:46**	**11:46**							**13:51**	**14:56**	**15:56**	**16:56**	~~17:56~~	**17:56**	~~19:46~~	**19:46**		
151 Velké Březno,Valtířov,osada	4:58	5:53			7:18		9:48	11:48							13:53	14:58	15:58	16:58	~~17:58~~	17:58	~~19:48~~	19:48		
151 Velké Březno,Valtířov,žel.st.	4:59	5:54			7:19		9:49	11:49							13:54	14:59	15:59	16:59	~~17:59~~	17:59	~~19:49~~	19:49		
101 Svádov,žel.st.	5:02	5:57			7:22		9:52	11:52							13:57	15:02	16:02	17:02	~~18:02~~	18:02	~~19:52~~	19:52		
101 Svádov,osada	5:03	5:58			7:23		9:53	11:53							13:58	15:03	16:03	17:03	~~18:03~~	18:03	~~19:53~~	19:53		
101 Ústí n.L.,Olšinky	5:04	5:59			7:24		9:54	11:54							13:59	15:04	16:04	17:04	~~18:04~~	18:04	~~19:54~~	19:54		
101 Ústí n.L.,Střekov,K Loděnici	5:06	6:01			7:26		9:56	11:56							14:01	15:06	16:06	17:06	~~18:06~~	18:06	~~19:56~~	19:56		
101 Ústí n.L.,Krajský soud	**5:08**	**6:03**			**7:28**	**7:58**	**9:58**	**11:58**			~~12:48~~	**12:48**	~~13:08~~	**13:08**	**14:03**	**15:08**	**16:08**	**17:08**	~~18:08~~	**18:08**	~~19:58~~	**19:58**		
101 Ústí n.L.,Mírové nám.	**5:11**	**6:06**			**7:31**	**8:01**	**10:01**	**12:01**			~~12:51~~	**12:51**	~~13:11~~	**13:11**	**14:06**	**15:11**	**16:11**	**17:11**	~~18:11~~	**18:11**	~~20:01~~	**20:01**	~~22:28~~	**22:28**
101 Ústí n.L.,Divadlo příj.	**5:13**	**6:08**			**7:33**	**8:03**	**10:03**	**12:03**			~~12:53~~	**12:53**	~~13:13~~	**13:13**	**14:08**	**15:13**	**16:13**	**17:13**	~~18:13~~	**18:13**	~~20:03~~	**20:03**	~~22:29~~	**22:29**
101 Ústí n.L.,Divadlo odj.	**5:13**	**6:08**	~~7:11~~	**7:14**	**7:33**	**8:03**	**10:03**	**12:03**			~~12:53~~	**12:53**	~~13:13~~	**13:13**	**14:13**	**15:13**	**16:13**	**17:13**	~~18:13~~	**18:13**	~~20:03~~	**20:03**	~~22:29~~	**22:29**
101 Ústí n.L.,Hraničář	**5:14**	**6:09**	⟩	**7:15**	**7:34**	**8:04**	**10:04**	**12:04**			~~12:54~~	**12:54**	~~13:14~~	**13:14**	**14:14**	**15:14**	**16:14**	**17:14**	~~18:14~~	**18:14**	~~20:04~~	**20:04**	~~22:30~~	**22:30**
101 Ústí n.L.,poliklinika	5:16	6:11	⟩	7:17	7:36	8:06	10:06	12:06			~~12:56~~	12:56	~~13:16~~	13:16	14:16	15:16	16:16	17:16	~~18:16~~	18:16	~~20:06~~	20:06	~~22:32~~	22:32
101 Ústí n.L.,Beethovenova	5:18	6:13	⟩	7:19	7:38	8:08	10:08	12:08			~~12:58~~	12:58	~~13:18~~	13:18	14:18	15:18	16:18	17:18	~~18:18~~	18:18	~~20:08~~	20:08	~~22:34~~	22:34
101 Ústí n.L.,Bukov,městský stadion	5:20	6:15	⟩	7:21	7:40	8:10	10:10	12:10			~~13:00~~	13:00	~~13:20~~	13:20	14:20	15:20	16:20	17:20	~~18:20~~	18:20	~~20:10~~	20:10	~~22:35~~	22:35
101 Ústí n.L.,Bukov	5:21	6:16	⟩	7:22	7:41	8:11	10:11	12:11			~~13:01~~	13:01	~~13:21~~	13:21	14:21	15:21	16:21	17:21	~~18:21~~	18:21	~~20:11~~	20:11	~~22:36~~	22:36
101 Ústí n.L.,Všebořická	5:22	6:17	⟩	7:23	7:42	8:12	10:12	12:12			~~13:02~~	13:02	~~13:22~~	13:22	14:22	15:22	16:22	17:22	~~18:22~~	18:22	~~20:12~~	20:12	~~22:37~~	22:37
101 Ústí n.L.,Lipová	5:23	6:18	⟩	7:24	7:43	8:13	10:13	12:13			~~13:03~~	13:03	~~13:23~~	13:23	14:23	15:23	16:23	17:23	~~18:23~~	18:23	~~20:13~~	20:13	~~22:38~~	22:38
101 Ústí n.L.,Všebořice,obchodní centrum	|	|	⟩	|	|	|	|	|			|	|	⟩	|	|	|	|	|	|	|	|	|	|	|	|
101 Ústí n.L.,Podhoří	5:25	6:20	⟩	7:26	7:45	8:15	10:15	12:15			~~13:05~~	13:05	~~13:25~~	13:25	14:25	15:25	16:25	17:25	~~18:25~~	18:25	~~20:15~~	20:15	~~22:39~~	22:39
101 Ústí n.L.,Všebořice,Havířská	5:26	6:21	⟩	7:27	7:46	8:16	10:16	12:16			~~13:06~~	13:06	~~13:26~~	13:26	14:26	15:26	16:26	17:26	~~18:26~~	18:26	~~20:16~~	20:16	~~22:40~~	22:40
101 Ústí n.L.,Všebořice,U Českého Újezdu	5:27	6:22	⟩	7:28	7:47	8:17	10:17	12:17			~~13:07~~	13:07	~~13:27~~	13:27	14:27	15:27	16:27	17:27	~~18:27~~	18:27	~~20:17~~	20:17	~~22:41~~	22:41
121 Chlumec,žel.přejezd	5:29	6:24	⟩	7:30	7:49	8:19	10:19	12:19			~~13:09~~	13:09	~~13:29~~	13:29	14:29	15:29	16:29	17:29	~~18:29~~	18:29	~~20:19~~	20:19	~~22:43~~	22:43
121 Chlumec příj.	**5:31**	**6:26**	⟩	**7:32**	**7:51**	**8:21**	**10:21**	**12:21**			~~13:11~~	**13:11**	~~13:31~~	**13:31**	**14:31**	**15:31**	**16:31**	**17:31**	~~18:31~~	**18:31**	~~20:21~~	**20:21**	~~22:45~~	**22:45**
121 Chlumec odj.	**5:32**	**6:26**	⟩		**7:52**	**8:22**	**10:22**	**12:22**			~~13:12~~	**13:12**	~~13:32~~	**13:32**	**14:33**	**15:32**	**16:32**	**17:32**	~~18:32~~	**18:32**	~~20:22~~	**20:22**	~~22:45~~	**22:45**
121 Chlumec,Žandov,rozc. příj.	5:34	6:28	⟩		7:54	8:24	10:24	12:24			~~13:14~~	13:14	~~13:34~~	13:34	14:35	15:34	16:34	17:34	~~18:34~~	18:34	~~20:24~~	20:24	~~22:47~~	22:47
121 Chlumec,Žandov,rozc. odj.	5:35	6:28	⟩		7:54	8:24	10:24	12:24			~~13:14~~	13:14	~~13:34~~	13:34	14:35	15:34	16:34	17:34	~~18:34~~	18:34	~~20:24~~	20:24	~~22:47~~	22:47
124 Telnice,Varvažov,pomníky	5:36	6:29	⟩		7:56	8:26	10:26	12:26			~~13:16~~	13:16	~~13:36~~	13:36	14:37	15:36	16:36	17:36	~~18:36~~	18:36	~~20:26~~	20:26	~~22:48~~	22:48
124 Telnice,Varvažov,čtyřdomí	5:37	6:30	⟩		7:58	8:28	10:28	12:28			~~13:18~~	13:18	~~13:38~~	13:38	14:39	15:38	16:38	17:38	~~18:38~~	18:38	~~20:28~~	20:28	~~22:49~~	22:49
124 Telnice,Varvažov	5:38	6:31	⟩		7:59	8:29	10:29	12:29			~~13:19~~	13:19	~~13:39~~	13:39	14:40	15:39	16:39	17:39	~~18:39~~	18:39	~~20:29~~	20:29	~~22:50~~	22:50
124 Telnice,žel.st.	**5:39**	**6:32**	⟩		**8:00**	**8:30**	**10:30**	**12:30**			~~13:20~~	**13:20**	~~13:40~~	**13:40**	**14:41**	**15:40**	**16:40**	**17:40**	~~18:40~~	**18:40**	~~20:30~~	**20:30**	~~22:51~~	**22:51**
135 Tisá,rozc.Sněžník 5.0	⟩	⟩	⟩		⟩	⟩	⟩	⟩			~~13:34~~	13:34	⟩	⟩	⟩	⟩	⟩	⟩	⟩	⟩	⟩	⟩		
124 Telnice,Lesní zámeček	5:40	6:33	⟩		8:02	8:32	10:32	12:32					~~13:42~~	13:42	14:43	15:42	16:42	17:42	~~18:42~~	18:42	~~20:32~~	20:32		
124 Telnice,háj.	5:41	6:34	⟩		8:04	8:34	10:34	12:34					~~13:44~~	13:44	14:45	15:44	16:44	17:44	~~18:44~~	18:44	~~20:34~~	20:34		
124 Telnice,rozc.Krásný Les	**5:42**	**6:35**	⟩		**8:05**	**8:35**	**10:35**	**12:35**					~~13:45~~	**13:45**	**14:46**	**15:45**	**16:45**	**17:45**	~~18:45~~	**18:45**	~~20:35~~	**20:35**		
124 Telnice,Zadní Telnice		⟩	⟩			~~8:39~~	**10:39**	**12:39**					⟩	⟩	**14:50**	~~15:49~~	⟩	**17:49**						
125 Petrovice,Krásný Les,rozc.Nakléřov		6:41	⟩										~~13:51~~	13:51			16:51							
125 Petrovice,Krásný Les		6:43	⟩										~~13:53~~	13:53			16:53							
125 Petrovice,Krásný Les,konečná		**6:45**	~~7:39~~										~~13:55~~	**13:55**			**16:55**							
Délka spoje 25.05.2020 [km]	*36,300*	*42,300*	*25,300*	*9,400*	*36,300*	*18,100*	*32,100*	*32,100*	*8,500*		*26,200*		*22,900*		*37,500*	*34,400*	*39,200*	*32,100*	*33,200*		*33,200*		*14,300*	
Délka spoje 13.12.2020 [km]	*36,300*	*42,300*		*9,400*	*36,300*	*18,100*	*32,100*	*32,100*		*8,500*		*26,200*		*22,900*	*37,500*	*34,400*	*39,200*	*32,100*		*33,200*		*33,200*		*14,300*

SOBOTA + NEDĚLE

Číslo spoje:	202	202	204	204	208	210	212	214	216	216	218	218	220	220
Zóna Zastávka	⑥†	⑥†25	⑥†	⑥†25	⑥†	⑥†	⑥†	⑥†	⑥†	⑥†24	⑥†	⑥†24	⑥†	⑥†24
	♿O	♿O	♿O	♿O	♿O	♿O	♿O	♿O	♿O	♿O	♿O	♿O	♿O	♿O
154 Homole u Panny,Suletice			~~7:22~~	**7:22**		**11:22**		**15:22**						
154 Homole u Panny,Nová Ves u Pláně			~~7:25~~	7:25		11:25		15:25						
154 Homole u Panny,Bláhov			~~7:27~~	7:27		11:27		15:27						
154 Homole u Panny,rozc.Doubravice			~~7:28~~	7:28		11:28		15:28						
154 Homole u Panny,Haslice			~~7:30~~	7:30		11:30		15:30						
154 Homole u Panny	**5:32**	**5:32**	~~7:32~~	**7:32**	**9:32**	**11:32**	**13:27**	**15:32**	~~17:32~~	**17:32**	~~19:32~~	**19:32**	~~22:06~~	**22:06**
154 Homole u Panny,Lhota p.Pannou	5:34	5:34	~~7:34~~	7:34	9:34	11:34	13:29	15:34	~~17:34~~	17:34	~~19:34~~	19:34	~~22:07~~	22:07
154 Homole u Panny,Lhota p.Pannou,rozc.	5:35	5:35	~~7:35~~	7:35	9:35	11:35	13:30	15:35	~~17:35~~	17:35	~~19:35~~	19:35	~~22:08~~	22:08
154 Homole u Panny,Lhota p.Pannou,samota	5:36	5:36	~~7:36~~	7:36	9:36	11:36	13:31	15:36	~~17:36~~	17:36	~~19:36~~	19:36	~~22:09~~	22:09
154 Homole u Panny,Byňov,odb.Proboštov	5:37	5:37	~~7:37~~	7:37	9:37	11:37	13:32	15:37	~~17:37~~	17:37	~~19:37~~	19:37	~~22:10~~	22:10
154 Homole u Panny,Byňov	5:39	5:39	~~7:39~~	7:39	9:39	11:39	13:34	15:39	~~17:39~~	17:39	~~19:39~~	19:39	~~22:11~~	22:11
151 Velké Březno,Vítov	5:42	5:42	~~7:42~~	7:42	9:42	11:42	13:37	15:42	~~17:42~~	17:42	~~19:42~~	19:42	~~22:13~~	22:13
151 Velké Březno,škola	5:44	5:44	~~7:44~~	7:44	9:44	11:44	13:39	15:44	~~17:44~~	17:44	~~19:44~~	19:44	~~22:14~~	22:14
151 Velké Březno příj.	**5:45**	**5:45**	~~7:45~~	**7:45**	**9:45**	**11:45**	**13:40**	**15:45**	~~17:45~~	**17:45**	~~19:45~~	**19:45**	~~22:15~~	**22:15**
151 Velké Březno odj.	**5:46**	**5:46**	~~7:46~~	**7:46**	**9:46**	**11:46**	**13:41**	**15:46**	~~17:46~~	**17:46**	~~19:46~~	**19:46**	~~22:15~~	**22:15**
151 Velké Březno,Valtířov,osada	5:48	5:48	~~7:48~~	7:48	9:48	11:48	13:43	15:48	~~17:48~~	17:48	~~19:48~~	19:48	~~22:17~~	22:17
151 Velké Březno,Valtířov,žel.st.	5:49	5:49	~~7:49~~	7:49	9:49	11:49	13:44	15:49	~~17:49~~	17:49	~~19:49~~	19:49	~~22:18~~	22:18
101 Svádov,žel.st.	5:52	5:52	~~7:52~~	7:52	9:52	11:52	13:47	15:52	~~17:52~~	17:52	~~19:52~~	19:52	~~22:20~~	22:20
101 Svádov,osada	5:53	5:53	~~7:53~~	7:53	9:53	11:53	13:48	15:53	~~17:53~~	17:53	~~19:53~~	19:53	~~22:21~~	22:21
101 Ústí n.L.,Olšinky	5:54	5:54	~~7:54~~	7:54	9:54	11:54	13:49	15:54	~~17:54~~	17:54	~~19:54~~	19:54	~~22:22~~	22:22
101 Ústí n.L.,Střekov,K Loděnici	5:56	5:56	~~7:56~~	7:56	9:56	11:56	13:51	15:56	~~17:56~~	17:56	~~19:56~~	19:56	~~22:24~~	22:24
101 Ústí n.L.,Krajský soud	**5:58**	**5:58**	~~7:58~~	**7:58**	**9:58**	**11:58**	**13:53**	**15:58**	~~17:58~~	**17:58**	~~19:58~~	**19:58**	~~22:26~~	**22:26**
101 Ústí n.L.,Mírové nám.	**6:01**	**6:01**	~~8:01~~	**8:01**	**10:01**	**12:01**	**13:56**	**16:01**	~~18:01~~	**18:01**	~~20:01~~	**20:01**	~~22:28~~	**22:28**
101 Ústí n.L.,Divadlo příj.	**6:03**	**6:03**	~~8:03~~	**8:03**	**10:03**	**12:03**	**13:58**	**16:03**	~~18:03~~	**18:03**	~~20:03~~	**20:03**	~~22:29~~	**22:29**
101 Ústí n.L.,Divadlo odj.	**6:03**	**6:03**	~~8:03~~	**8:03**	**10:03**	**12:03**	**14:03**	**16:03**	~~18:03~~	**18:03**	~~20:03~~	**20:03**	~~22:29~~	**22:29**
101 Ústí n.L.,Hraničář	**6:04**	**6:04**	~~8:04~~	**8:04**	**10:04**	**12:04**	**14:04**	**16:04**	~~18:04~~	**18:04**	~~20:04~~	**20:04**	~~22:30~~	**22:30**
101 Ústí n.L.,poliklinika	6:06	6:06	~~8:06~~	8:06	10:06	12:06	14:06	16:06	~~18:06~~	18:06	~~20:06~~	20:06	~~22:32~~	22:32
101 Ústí n.L.,Beethovenova	6:08	6:08	~~8:08~~	8:08	10:08	12:08	14:08	16:08	~~18:08~~	18:08	~~20:08~~	20:08	~~22:34~~	22:34
101 Ústí n.L.,Bukov,městský stadion	6:10	6:10	~~8:10~~	8:10	10:10	12:10	14:10	16:10	~~18:10~~	18:10	~~20:10~~	20:10	~~22:35~~	22:35
101 Ústí n.L.,Bukov	6:11	6:11	~~8:11~~	8:11	10:11	12:11	14:11	16:11	~~18:11~~	18:11	~~20:11~~	20:11	~~22:36~~	22:36
101 Ústí n.L.,Všebořická	6:12	6:12	~~8:12~~	8:12	10:12	12:12	14:12	16:12	~~18:12~~	18:12	~~20:12~~	20:12	~~22:37~~	22:37
101 Ústí n.L.,Lipová	6:13	6:13	~~8:13~~	8:13	10:13	12:13	14:13	16:13	~~18:13~~	18:13	~~20:13~~	20:13	~~22:38~~	22:38
101 Ústí n.L.,Všebořice,obchodní centrum	|	|	|	|	|	|	|	|	|	|	|	|	|	|
101 Ústí n.L.,Podhoří	6:15	6:15	~~8:15~~	8:15	10:15	12:15	14:15	16:15	~~18:15~~	18:15	~~20:15~~	20:15	~~22:39~~	22:39
101 Ústí n.L.,Všebořice,Havířská	6:16	6:16	~~8:16~~	8:16	10:16	12:16	14:16	16:16	~~18:16~~	18:16	~~20:16~~	20:16	~~22:40~~	22:40
101 Ústí n.L.,Všebořice,U Českého Újezdu	6:17	6:17	~~8:17~~	8:17	10:17	12:17	14:17	16:17	~~18:17~~	18:17	~~20:17~~	20:17	~~22:41~~	22:41
121 Chlumec,žel.přejezd	6:19	6:19	~~8:19~~	8:19	10:19	12:19	14:19	16:19	~~18:19~~	18:19	~~20:19~~	20:19	~~22:43~~	22:43
121 Chlumec příj.	**6:21**	**6:21**	~~8:21~~	**8:21**	**10:21**	**12:21**	**14:21**	**16:21**	~~18:21~~	**18:21**	~~20:21~~	**20:21**	~~22:45~~	**22:45**
121 Chlumec odj.	**6:22**	**6:22**	~~8:22~~	**8:22**	**10:22**	**12:22**	**14:23**	**16:22**	~~18:22~~	**18:22**	~~20:22~~	**20:22**	~~22:45~~	**22:45**
121 Chlumec,Žandov,rozc. příj.	6:24	6:24	~~8:24~~	8:24	10:24	12:24	14:25	16:24	~~18:24~~	18:24	~~20:24~~	20:24	~~22:47~~	22:47
121 Chlumec,Žandov,rozc. odj.	6:24	6:24	~~8:24~~	8:24	10:24	12:24	14:25	16:24	~~18:24~~	18:24	~~20:24~~	20:24	~~22:47~~	22:47
124 Telnice,Varvažov,pomníky	6:26	6:26	~~8:26~~	8:26	10:26	12:26	14:27	16:26	~~18:26~~	18:26	~~20:26~~	20:26	~~22:48~~	22:48
124 Telnice,Varvažov,čtyřdomí	6:28	6:28	~~8:28~~	8:28	10:28	12:28	14:29	16:28	~~18:28~~	18:28	~~20:28~~	20:28	~~22:49~~	22:49
124 Telnice,Varvažov	6:29	6:29	~~8:29~~	8:29	10:29	12:29	14:30	16:29	~~18:29~~	18:29	~~20:29~~	20:29	~~22:50~~	22:50
124 Telnice,žel.st.	**6:30**	**6:30**	~~8:30~~	**8:30**	**10:30**	**12:30**	**14:31**	**16:30**	~~18:30~~	**18:30**	~~20:30~~	**20:30**	~~22:51~~	**22:51**
135 Tisá,rozc.Sněžník 5.0	⟩	⟩	⟩	⟩	⟩	⟩	⟩	⟩	⟩	⟩	⟩	⟩		
124 Telnice,Lesní zámeček	6:32	6:32	~~8:32~~	8:32	10:32	12:32	14:33	16:32	~~18:32~~	18:32	~~20:32~~	20:32		
124 Telnice,háj.	6:34	6:34	~~8:34~~	8:34	10:34	12:34	14:35	16:34	~~18:34~~	18:34	~~20:34~~	20:34		
124 Telnice,rozc.Krásný Les	**6:35**	**6:35**	~~8:35~~	**8:35**	**10:35**	**12:35**	**14:36**	**16:35**	~~18:35~~	**18:35**	~~20:35~~	**20:35**		
124 Telnice,Zadní Telnice			~~8:39~~	**8:39**	⟩	**12:39**	⟩	**16:39**	⟩	⟩				
125 Petrovice,Krásný Les,rozc.Nakléřov					10:41		14:42		~~18:41~~	18:41				
125 Petrovice,Krásný Les					10:43		14:44		~~18:43~~	18:43				
125 Petrovice,Krásný Les,konečná					**10:45**		**14:46**		~~18:45~~	**18:45**				
Délka spoje 25.05.2020 [km]	*30,900*		*37,500*		*36,900*	*37,500*	*36,900*	*37,500*	*36,900*		*30,900*		*28,900*	
Délka spoje 13.12.2020 [km]		*30,900*		*37,500*	*36,900*	*37,500*	*36,900*	*37,500*		*36,900*		*30,900*		*28,900*

827,300
802,000

Vysvětlivky: Databáze (101, 201), Databáze (101, 201)

- | spoj zastávkou projíždí
- ⟩ spoj jede po jiné trase
- ♿ odjezdy zpravidla zajišťuje nízkopodlažní vozidlo
- ⚒ jede v pracovních dnech
- ⑥ jede v sobotu
- † jede v neděli a ve státem uznávané svátky
- 24 nejede 24.12.
- 25 nejede 25.12. a 1.1.
- 31 nejede 31.12.
- 43 jede od 1.7. do 31.8. a od 29.10. do 30.10.
- 43 jede od 23.12. do 3.1., 29.1., od 8.2. do 14.2., 1.4., od 1.7. do 31.8., 27.10. a 29.10.
- 53 nejede od 1.7. do 31.8. a od 29.10. do 30.10.
- 53 nejede od 23.12. do 3.1., 29.1., od 8.2. do 14.2., 1.4., od 1.7. do 31.8., 27.10. a 29.10.
- O spoj přepravuje jízdní kola od 10.4. do 1.11., nejvýše 6 kol

452 Verneřice-Ústí n.L.-Bahratal

Doprava Ústeckého kraje

Platí od 13.07.2020
Platí od 13.12.2020

Linka 001452: Přepravu zajišťuje: Dopravní společnost UK, p.o.,Velká Hradební 3118/48,400 02 Ústí nad Labem

PRACOVNÍ DNY

Číslo spoje:	101	103	105	107	109	111	113	113	115	117	119	121	123	125	125	127	129	129	131	133	135	137	139	139	141	141	143	143	145	145	147	147	149	149	151	151
Zóna Zastávka	⚒ ♿O	✕53 ♿O	⚒ ♿O	✕53 ♿O	⚒ ♿O	⚒ ♿O	✕53 ♿	✕53 ♿	⚒ ♿O	⚒ ♿O	⚒ ♿O	⚒ ♿O	⚒ ♿O	✕53 ♿O	✕53 ♿O	⚒ ♿O	✕53 ♿O	✕53 ♿O	⚒ ♿O	⚒ ♿O	⚒ ♿O	⚒ ♿O	⚒ ♿O	✕31 ♿O	⚒ ♿O	✕31 ♿O	⚒ ♿O	✕31 ♿O	⚒ ♿O	✕31 ♿O	⚒ ♿O	✕31 ♿O	⚒ ♿O	⚒ ♿O	✕31 ♿O	⚒ ♿O	✕31 ♿O
336 Verneřice	**4:33**		**5:47**		**6:42**	**7:07**	~~7:33~~	**7:33**		**8:42**	**9:47**		**11:44**			**12:47**	~~13:17~~	**13:17**	**13:47**	**14:47**	**15:47**	**16:47**	~~17:47~~	**17:47**	~~18:47~~	**18:47**	~~19:47~~	**19:47**							~~4:44~~	**4:44**			**7:49**	**9:49**	**11:49**	**13:46**	**15:49**	~~17:49~~	**17:49**	~~19:49~~	**19:49**	
641 Lovečkovice,Mukařov,rozc.0.4	4:36		5:50		6:45	7:10	~~7:36~~	7:36		8:45	9:50		11:47			12:50	~~13:20~~	13:20	13:50	14:50	15:50	16:50	~~17:50~~	17:50	~~18:50~~	18:50	~~19:50~~	19:50							~~4:47~~	4:47			7:52	9:52	11:52	13:49	15:52	~~17:52~~	17:52	~~19:52~~	19:52	
641 Lovečkovice,Levínské Petrovice,rozc.	4:39		5:53		6:48	7:13	~~7:39~~	7:39		8:48	9:53		11:50			12:53	~~13:23~~	13:23	13:53	14:53	15:53	16:53	~~17:53~~	17:53	~~18:53~~	18:53	~~19:53~~	19:53							~~4:50~~	4:50			7:55	9:55	11:55	13:52	15:55	~~17:55~~	17:55	~~19:55~~	19:55	
641 Lovečkovice příj.	**4:41**		**5:55**		**6:50**	**7:15**	~~7:41~~	**7:41**		**8:50**	**9:55**		**11:52**			**12:55**	~~13:25~~	**13:25**	**13:55**	**14:55**	**15:55**	**16:55**	~~17:55~~	**17:55**	~~18:55~~	**18:55**	~~19:55~~	**19:55**							~~4:52~~	**4:52**			**7:57**	**9:57**	**11:57**	**13:54**	**15:57**	~~17:57~~	**17:57**	~~19:57~~	**19:57**	
641 Lovečkovice odj.	**4:42**		**5:56**		**6:54**	**7:16**				**8:54**	**9:56**		**11:55**			**12:58**			**13:58**	**14:58**	**15:58**	**16:58**	~~17:58~~	**17:58**	~~18:58~~	**18:58**	~~19:58~~	**19:58**							~~4:53~~	**4:53**			**7:58**	**9:58**	**11:58**	**13:55**	**15:58**	~~17:58~~	**17:58**	~~19:58~~	**19:58**	
641 Lovečkovice,Lukavice	4:43		5:57		6:55	7:17				8:55	9:57		11:56			12:59			13:59	14:59	15:59	16:59	~~17:59~~	17:59	~~18:59~~	18:59	~~19:59~~	19:59							~~4:54~~	4:54			7:59	9:59	11:59	13:56	15:59	~~17:59~~	17:59	~~19:59~~	19:59	
641 Lovečkovice,Touchořiny	☎4:48		☎5:59		⟆	⟆				⟆	☎9:59		⟆			⟆			⟆	⟆	⟆	⟆	⟆	⟆	⟆	⟆	⟆	⟆							⟆	⟆			⟆	⟆	⟆	⟆	⟆	⟆	⟆	⟆	⟆	
641 Lovečkovice,Klínky	4:46		6:00		6:56	7:18				8:56	10:00		11:57			13:00			14:00	15:00	16:00	17:00	~~18:00~~	18:00	~~19:00~~	19:00	~~20:00~~	20:00							~~4:55~~	4:55			8:00	10:00	12:00	13:57	16:00	~~18:00~~	18:00	~~20:00~~	20:00	
641 Lovečkovice,Knínice	⟆		⟆		6:59	⟆				☎8:59	⟆		⟆			⟆			⟆	⟆	⟆	⟆	⟆	⟆	⟆	⟆	⟆	⟆							⟆	⟆			⟆	⟆	⟆	⟆	⟆	⟆	⟆	⟆	⟆	
641 Lovečkovice,Knínice,rozc.	4:48		6:02		7:02	7:20				9:02	10:02		11:59			13:02			14:02	15:02	16:02	17:02	~~18:02~~	18:02	~~19:02~~	19:02	~~20:02~~	20:02							~~4:57~~	4:57			8:02	10:02	12:02	13:59	16:02	~~18:02~~	18:02	~~20:02~~	20:02	
153 Zubrnice,Týniště	☎4:52		⟆		⟆	7:24				⟆	⟆	10:59	⟆			⟆			⟆	⟆	⟆	⟆	⟆	⟆	⟆	⟆	⟆	⟆							⟆	⟆			⟆	⟆	⟆	⟆	⟆	⟆	⟆	⟆	⟆	
153 Zubrnice	**4:54**		**6:04**		**7:04**	**7:26**				**9:04**	**10:04**	**11:01**	**12:01**			**13:04**			**14:04**	**15:04**	**16:04**	**17:04**	~~18:04~~	**18:04**	~~19:04~~	**19:04**	~~20:04~~	**20:04**	**21:09**	**21:09**						~~4:59~~	**4:59**			**8:04**	**10:04**	**12:04**	**14:01**	**16:04**	~~18:04~~	**18:04**	~~20:04~~	**20:04**	
152 Leština	4:57		6:07		7:07	7:29				9:07	10:07	11:04	12:04			13:07			14:07	15:07	16:07	17:07	~~18:07~~	18:07	~~19:07~~	19:07	~~20:07~~	20:07	21:12	21:12						~~5:02~~	5:02			8:07	10:07	12:07	14:04	16:07	~~18:07~~	18:07	~~20:07~~	20:07	
152 Leština,host.	4:58		6:08		7:08	7:30				9:08	10:08	11:05	12:05			13:08			14:08	15:08	16:08	17:08	~~18:08~~	18:08	~~19:08~~	19:08	~~20:08~~	20:08	~~21:13~~	21:13						~~5:03~~	5:03			8:08	10:08	12:06	14:05	16:08	~~18:08~~	18:08	~~20:08~~	20:08	
152 Malé Březno	5:01		6:11		7:11	7:33				9:11	10:11	11:08	12:08			13:11			14:11	15:11	16:11	17:11	~~18:11~~	18:11	~~19:11~~	19:11	~~20:11~~	20:11	~~21:16~~	21:16						~~5:06~~	5:06			8:11	10:11	12:11	14:08	16:11	~~18:11~~	18:11	~~20:11~~	20:11	
151 Velké Březno,žel.st.	5:04		6:14		7:14	7:36				9:14	10:14	11:11	12:11			13:14			14:14	15:14	16:14	17:14	~~18:14~~	18:14	~~19:14~~	19:14	~~20:14~~	20:14	~~21:19~~	21:19						~~5:09~~	5:09			8:14	10:14	12:14	14:11	16:14	~~18:14~~	18:14	~~20:14~~	20:14	
151 Velké Březno příj.	**5:05**		**6:15**		**7:15**	**7:37**				**9:15**	**10:15**	**11:12**	**12:12**			**13:15**			**14:15**	**15:15**	**16:15**	**17:15**	~~18:15~~	**18:15**	~~19:15~~	**19:15**	~~20:15~~	**20:15**	~~21:20~~	**21:20**						~~5:10~~	**5:10**			**8:15**	**10:15**	**12:15**	**14:12**	**16:15**	~~18:15~~	**18:15**	~~20:15~~	**20:15**	
151 Velké Březno odj.	**5:06**		**6:16**		**7:16**	**7:41**				**9:16**	**10:16**	**11:13**	**12:13**			**13:16**			**14:16**	**15:16**	**16:16**	**17:16**	~~18:16~~	**18:16**	~~19:16~~	**19:16**	~~20:16~~	**20:16**	~~21:21~~	**21:21**	~~22:11~~	**22:11**				~~5:11~~	**5:11**	~~6:16~~	**6:16**	**8:16**	**10:16**	**12:16**	**14:13**	**16:16**	~~18:16~~	**18:16**	~~20:16~~	**20:16**	~~22:11~~	**22:11**	
151 Velké Březno,Valtířov,osada	5:08		6:18		7:18	7:43				9:18	10:18	11:15	12:15			13:18			14:18	15:18	16:18	17:18	~~18:18~~	18:18	~~19:18~~	19:18	~~20:18~~	20:18	~~21:23~~	21:23	~~22:13~~	22:13				~~5:13~~	5:13	~~6:18~~	6:18	8:18	10:18	12:18	14:15	16:18	~~18:18~~	18:18	~~20:18~~	20:18	~~22:13~~	22:13	
151 Velké Březno,Valtířov,žel.st.	5:09		6:19		7:19	7:44				9:19	10:19	11:16	12:16			13:19			14:19	15:19	16:19	17:19	~~18:19~~	18:19	~~19:19~~	19:19	~~20:19~~	20:19	~~21:24~~	21:24	~~22:14~~	22:14				~~5:14~~	5:14	~~6:19~~	6:19	8:19	10:19	12:19	14:16	16:19	~~18:19~~	18:19	~~20:19~~	20:19	~~22:14~~	22:14	
101 Svádov,žel.st.	5:12		6:22		7:22	7:47				9:22	10:22	11:19	12:19			13:22			14:22	15:22	16:22	17:22	~~18:22~~	18:22	~~19:22~~	19:22	~~20:22~~	20:22	~~21:26~~	21:26	~~22:16~~	22:16				~~5:17~~	5:17	~~6:22~~	6:22	8:22	10:22	12:22	14:19	16:22	~~18:22~~	18:22	~~20:22~~	20:22	~~22:16~~	22:16	
101 Svádov,osada	5:13		6:23		7:23	7:48				9:23	10:23	11:20	12:20			13:23			14:23	15:23	16:23	17:23	~~18:23~~	18:23	~~19:23~~	19:23	~~20:23~~	20:23	~~21:27~~	21:27	~~22:17~~	22:17				~~5:18~~	5:18	~~6:23~~	6:23	8:23	10:23	12:23	14:20	16:23	~~18:23~~	18:23	~~20:23~~	20:23	~~22:17~~	22:17	
101 Ústí n.L.,Olšinky	5:14		6:24		7:24	7:49				9:24	10:24	11:21	12:21			13:24			14:24	15:24	16:24	17:24	~~18:24~~	18:24	~~19:24~~	19:24	~~20:24~~	20:24	~~21:28~~	21:28	~~22:18~~	22:18				~~5:19~~	5:19	~~6:24~~	6:24	8:24	10:24	12:24	14:21	16:24	~~18:24~~	18:24	~~20:24~~	20:24	~~22:18~~	22:18	
101 Ústí n.L.,Střekov,K Loděnici	5:16		6:26		7:26	7:51				9:26	10:26	11:23	12:23			13:26			14:26	15:26	16:26	17:26	~~18:26~~	18:26	~~19:26~~	19:26	~~20:26~~	20:26	~~21:30~~	21:30	~~22:20~~	22:20				~~5:21~~	5:21	~~6:26~~	6:26	8:26	10:26	12:26	14:23	16:26	~~18:26~~	18:26	~~20:26~~	20:26	~~22:20~~	22:20	
101 Ústí n.L.,Krajský soud	**5:18**	~~5:48~~	**6:28**	~~6:58~~	**7:28**	**7:53**			**8:28**	**9:28**	**10:28**	**11:25**	**12:25**			**13:28**			**14:28**	**15:28**	**16:28**	**17:28**	~~18:28~~	**18:28**	~~19:28~~	**19:28**	~~20:28~~	**20:28**	~~21:32~~	**21:32**	~~22:22~~	**22:22**				~~5:23~~	**5:23**	~~6:28~~	**6:28**	**8:28**	**10:28**	**12:28**	**14:25**	**16:28**	~~18:28~~	**18:28**	~~20:28~~	**20:28**	~~22:22~~	**22:22**	
101 Ústí n.L.,Mírové nám.	**5:21**	~~5:51~~	**6:31**	~~7:01~~	**7:31**	**7:56**			**8:31**	**9:31**	**10:31**	**11:28**	**12:28**			**13:31**			**14:31**	**15:31**	**16:31**	**17:31**	~~18:31~~	**18:31**	~~19:31~~	**19:31**	~~20:31~~	**20:31**	~~21:34~~	**21:34**	~~22:24~~	**22:24**			~~23:39~~	**23:39**	~~5:26~~	**5:26**	~~6:31~~	**6:31**	**8:31**	**10:31**	**12:31**	**14:28**	**16:31**	~~18:31~~	**18:31**	~~20:31~~	**20:31**	~~22:24~~	**22:24**	~~23:39~~	**23:39**
101 Ústí n.L.,Divadlo příj.	**5:23**	~~5:53~~	**6:33**	~~7:03~~	**7:33**	**7:58**			**8:33**	**9:33**	**10:33**	**11:30**	**12:30**			**13:33**			**14:33**	**15:33**	**16:33**	**17:33**	~~18:33~~	**18:33**	~~19:33~~	**19:33**	~~20:33~~	**20:33**	~~21:35~~	**21:35**	~~22:25~~	**22:25**			~~23:40~~	**23:40**	**5:28**	**5:28**	~~6:33~~	**6:33**	**8:33**	**10:33**	**12:33**	**14:30**	**16:33**	~~18:33~~	**18:33**	~~20:33~~	**20:33**	~~22:25~~	**22:25**	~~23:40~~	**23:40**
101 Ústí n.L.,Divadlo odj.	**5:25**	~~5:55~~	**6:35**	~~7:05~~	**7:35**	**7:58**			**8:35**	**9:35**	**10:35**	**11:35**	**12:35**			**13:35**			**14:35**	**15:35**	**16:35**	**17:35**	~~18:35~~	**18:35**	~~19:35~~	**19:35**	~~20:35~~	**20:35**	~~21:35~~	**21:35**	↳		~~22:30~~	**22:30**	~~23:40~~	**23:40**	**5:30**	**5:30**	~~6:35~~	**6:35**	**8:35**	**10:35**	**12:35**	**14:35**	**16:35**	~~18:35~~	**18:35**	~~20:35~~	**20:35**	~~22:30~~	**22:30**	~~23:40~~	**23:40**
101 Ústí n.L.,Hraničář	**5:26**	~~5:56~~	**6:36**	~~7:06~~	**7:36**	**7:59**			**8:36**	**9:36**	**10:36**	**11:36**	**12:36**			**13:36**			**14:36**	**15:36**	**16:36**	**17:36**	~~18:36~~	**18:36**	~~19:36~~	**19:36**	~~20:36~~	**20:36**	~~21:36~~	**21:36**			~~22:31~~	**22:31**	~~23:41~~	**23:41**	**5:31**	**5:31**	~~6:36~~	**6:36**	**8:36**	**10:36**	**12:36**	**14:36**	**16:36**	~~18:36~~	**18:36**	~~20:36~~	**20:36**	~~22:31~~	**22:31**	~~23:41~~	**23:41**
101 Ústí n.L.,poliklinika	5:28	~~5:58~~	6:38	~~7:08~~	7:38	8:01			8:38	9:38	10:38	11:38	12:38			13:38			14:38	15:38	16:38	17:38	~~18:38~~	18:38	~~19:38~~	19:38	~~20:38~~	20:38	~~21:38~~	21:38			~~22:33~~	22:33	~~23:43~~	23:43	5:33	5:33	~~6:38~~	6:38	8:38	10:38	12:38	14:38	16:38	~~18:38~~	18:38	~~20:38~~	20:38	~~22:33~~	22:33	~~23:43~~	23:43
101 Ústí n.L.,Beethovenova	5:30	~~6:00~~	6:40	~~7:10~~	7:40				8:40	9:40	10:40	11:40	12:40			13:40			14:40	15:40	16:40	17:40	~~18:40~~	18:40	~~19:40~~	19:40	~~20:40~~	20:40	~~21:40~~	21:40			~~22:35~~	22:35	~~23:45~~	23:45	5:35	5:35	~~6:40~~	6:40	8:40	10:40	12:40	14:40	16:40	~~18:40~~	18:40	~~20:40~~	20:40	~~22:35~~	22:35	~~23:45~~	23:45
101 Ústí n.L.,Bukov,městský stadion	5:32	~~6:02~~	6:42	~~7:12~~	7:42				8:42	9:42	10:42	11:42	12:42			13:42			14:42	15:42	16:42	17:42	~~18:42~~	18:42	~~19:42~~	19:42	~~20:42~~	20:42	~~21:41~~	21:41			~~22:36~~	22:36	~~23:46~~	23:46	5:37	5:37	~~6:42~~	6:42	8:42	10:42	12:42	14:42	16:42	~~18:42~~	18:42	~~20:42~~	20:42	~~22:36~~	22:36	~~23:46~~	23:46
101 Ústí n.L.,pod Holoměří	5:34	~~6:04~~	6:44	~~7:14~~	7:44				8:44	9:44	10:44	11:44	12:44			13:44			14:44	15:44	16:44	17:44	~~18:44~~	18:44	~~19:44~~	19:44	~~20:44~~	20:44	~~21:43~~	21:43			~~22:38~~	22:38	~~23:48~~	23:48	5:39	5:39	~~6:44~~	6:44	8:44	10:44	12:44	14:44	16:44	~~18:44~~	18:44	~~20:44~~	20:44	~~22:38~~	22:38	~~23:48~~	23:48
101 Ústí n.L.,Božtěšická	5:36	~~6:06~~	6:46	~~7:16~~	7:46				8:46	9:46	10:46	11:46	12:46			13:46			14:46	15:46	16:46	17:46	~~18:46~~	18:46	~~19:46~~	19:46	~~20:46~~	20:46	~~21:44~~	21:44			~~22:39~~	22:39	~~23:49~~	23:49	5:41	5:41	~~6:46~~	6:46	8:46	10:46	12:46	14:46	16:46	~~18:46~~	18:46	~~20:46~~	20:46	~~22:39~~	22:39	~~23:49~~	23:49
101 Ústí n.L.,Božtěšice	5:38	~~6:08~~	6:48	~~7:18~~	7:48				8:48	9:48	10:48	11:48	12:48			13:48			14:48	15:48	16:48	17:48	~~18:48~~	18:48	~~19:48~~	19:48	~~20:48~~	20:48	~~21:45~~	21:45			~~22:40~~	22:40	~~23:50~~	23:50	5:43	5:43	~~6:48~~	6:48	8:48	10:48	12:48	14:48	16:48	~~18:48~~	18:48	~~20:48~~	20:48	~~22:40~~	22:40	~~23:50~~	23:50
101 Ústí n.L.,Strážky,obec	5:41	~~6:11~~	6:51	~~7:21~~	7:51				8:51	9:51	10:51	11:51	12:51			13:51			14:51	15:51	16:51	17:51	~~18:51~~	18:51	~~19:51~~	19:51	~~20:51~~	20:51	~~21:47~~	21:47			~~22:42~~	22:42	~~23:52~~	23:52	5:46	5:46	~~6:51~~	6:51	8:51	10:51	12:51	14:51	16:51	~~18:51~~	18:51	~~20:51~~	20:51	~~22:42~~	22:42	~~23:52~~	23:52
131 Libouchec,Žďárek	5:43	~~6:13~~	6:53	~~7:23~~	7:53				8:53	9:53	10:53	11:53	12:53			13:53			14:53	15:53	16:53	17:53	~~18:53~~	18:53	~~19:53~~	19:53	~~20:53~~	20:53	~~21:49~~	21:49			~~22:44~~	22:44	~~23:54~~	23:54	5:48	5:48	~~6:53~~	6:53	8:53	10:53	12:53	14:53	16:53	~~18:53~~	18:53	~~20:53~~	20:53	~~22:44~~	22:44	~~23:54~~	23:54
131 Libouchec,Knínice,rozc.1.0	5:44	~~6:14~~	6:54	~~7:24~~	7:54				8:54	9:54	10:54	11:54	12:54			13:54			14:54	15:54	16:54	17:54	~~18:54~~	18:54	~~19:54~~	19:54	~~20:54~~	20:54	~~21:50~~	21:50			~~22:45~~	22:45	~~23:55~~	23:55	5:49	5:49	~~6:54~~	6:54	8:54	10:54	12:54	14:54	16:54	~~18:54~~	18:54	~~20:54~~	20:54	~~22:45~~	22:45	~~23:55~~	23:55
131 Velké Chvojno,Malé Chvojno,rozc.	5:46	~~6:16~~	6:56	~~7:26~~	7:56				8:56	9:56	10:56	11:56	12:56			13:56			14:56	15:56	16:56	17:56	~~18:56~~	18:56	~~19:56~~	19:56	~~20:56~~	20:56	~~21:52~~	21:52			~~22:47~~	22:47	~~23:57~~	23:57	5:51	5:51	~~6:56~~	6:56	8:56	10:56	12:56	14:56	16:56	~~18:56~~	18:56	~~20:56~~	20:56	~~22:47~~	22:47	~~23:57~~	23:57
131 Libouchec,statek	5:48	~~6:18~~	6:58	~~7:28~~	7:58				8:58	9:58	10:58	11:58	12:58			13:58			14:58	15:58	16:58	17:58	~~18:58~~	18:58	~~19:58~~	19:58	~~20:58~~	20:58	~~21:54~~	21:54			~~22:49~~	22:49	~~23:59~~	23:59	5:53	5:53	~~6:58~~	6:58	8:58	10:58	12:58	14:58	16:58	~~18:58~~	18:58	~~20:58~~	20:58	~~22:49~~	22:49	~~23:59~~	23:59
131 Libouchec,ObÚ příj.	**5:49**	~~6:19~~	**6:59**	~~7:29~~	**7:59**				**8:59**	**9:59**	**10:59**	**11:59**	**12:59**			**13:59**			**14:59**	**15:59**	**16:59**	**17:59**	~~18:59~~	**18:59**	~~19:59~~	**19:59**	~~20:59~~	**20:59**	~~21:55~~	**21:55**			~~22:50~~	**22:50**	**0:00**	**0:00**	**5:54**	**5:54**	~~6:59~~	**6:59**	**8:59**	**10:59**	**12:59**	**14:59**	**16:59**	~~18:59~~	**18:59**	~~20:59~~	**20:59**	~~22:50~~	**22:50**	**0:00**	**0:00**
131 Libouchec,ObÚ odj.	**5:49**		**7:01**		**8:01**				**9:01**	**10:01**	**11:01**	**12:01**	**13:01**			**14:01**			**15:01**	**16:01**	**17:01**	**18:01**	~~19:01~~	**19:01**	~~20:01~~	**20:01**	~~21:01~~	**21:01**	~~21:56~~	**21:56**			~~22:50~~	**22:50**					~~7:01~~	**7:01**	**9:01**	**11:01**	**13:01**	**15:01**	**17:01**	~~19:01~~	**19:01**	~~21:01~~	**21:01**	~~22:50~~	**22:50**		
131 Libouchec,Nový Libouchec	5:52		7:04		8:04				9:04	10:04	11:04	12:04	13:04			14:04			15:04	16:04	17:04	18:04	~~19:04~~	19:04	~~20:04~~	20:04	~~21:04~~	21:04	~~21:59~~	21:59			~~22:53~~	22:53					~~7:04~~	7:04	9:04	11:04	13:04	15:04	17:04	~~19:04~~	19:04	~~21:04~~	21:04	~~22:53~~	22:53		
135 Tisá,dětský domov	5:53		7:05		8:05				9:05	10:05	11:05	12:05	13:05			14:05			15:05	16:05	17:05	18:05	~~19:05~~	19:05	~~20:05~~	20:05	~~21:05~~	21:05	~~22:00~~	22:00			~~22:54~~	22:54					~~7:05~~	7:05	9:05	11:05	13:05	15:05	17:05	~~19:05~~	19:05	~~21:05~~	21:05	~~22:54~~	22:54		
135 Tisá,rozc.Sněžník 5.0	**5:54**		**7:06**		**8:06**				**9:06**	**10:06**	**11:06**	**12:06**	**13:06**	~~13:36~~	**13:36**	**14:06**			**15:06**	**16:06**	**17:06**	**18:06**	~~19:06~~	**19:06**	~~20:06~~	**20:06**	~~21:06~~	**21:06**	~~22:01~~	**22:01**			~~22:55~~	**22:55**					~~7:06~~	**7:06**	**9:06**	**11:06**	**13:06**	**15:06**	**17:06**	~~19:06~~	**19:06**	~~21:06~~	**21:06**	~~22:55~~	**22:55**		
135 Tisá,kult.dům	5:55		7:07		8:07				9:07	10:07	11:07	12:07	13:07	~~13:37~~	13:37	14:07			15:07	16:07	17:07	18:07	~~19:07~~	19:07	~~20:07~~	20:07	~~21:07~~	21:07	~~22:02~~	22:02			~~22:56~~	22:56					~~7:07~~	7:07	9:07	11:07	13:07	15:07	17:07	~~19:07~~	19:07	~~21:07~~	21:07	~~22:56~~	22:56		
135 Tisá,statek	5:57		7:09		8:09				9:09	10:09	11:09	12:09	13:09	~~13:39~~	13:39	14:09			15:09	16:09	17:09	18:09	~~19:09~~	19:09	~~20:09~~	20:09	~~21:09~~	21:09	~~22:04~~	22:04			~~22:58~~	22:58					~~7:09~~	7:09	9:09	11:09	13:09	15:09	17:09	~~19:09~~	19:09	~~21:09~~	21:09	~~22:58~~	22:58		
135 Tisá,rozc.Antonínov 0.5	5:58		7:10		8:10				9:10	10:10	11:10	12:10	13:10	~~13:40~~	13:40	14:10			15:10	16:10	17:10	18:10	~~19:10~~	19:10	~~20:10~~	20:10	~~21:10~~	21:10	~~22:05~~	22:05			~~22:59~~	22:59					~~7:10~~	7:10	9:10	11:10	13:10	15:10	17:10	~~19:10~~	19:10	~~21:10~~	21:10	~~22:59~~	22:59		
137 Petrovice,rozc.Krásný Les	6:02		7:14		8:14				9:14	10:14	11:14	12:14	13:14	~~13:44~~	13:44	14:14			15:14	16:14	17:14	18:14	~~19:14~~	19:14	~~20:14~~	20:14	~~21:14~~	21:14	~~22:09~~	22:09			~~23:03~~	23:03					~~7:14~~	7:14	9:14	11:14	13:14	15:14	17:14	~~19:14~~	19:14	~~21:14~~	21:14	~~23:03~~	23:03		
137 Petrovice,škola	**6:03**		**7:15**		**8:15**				**9:15**	**10:15**	**11:15**	**12:15**	**13:15**	~~13:45~~	**13:45**	**14:15**			**15:15**	**16:15**	**17:15**	**18:15**	~~19:15~~	**19:15**	~~20:15~~	**20:15**	~~21:15~~	**21:15**	~~22:10~~	**22:10**			~~23:04~~	**23:04**					~~7:15~~	**7:15**	**9:15**	**11:15**	**13:15**	**15:15**	**17:15**	~~19:15~~	**19:15**	~~21:15~~	**21:15**	~~23:04~~	**23:04**		
137 Petrovice,u Marvanů	6:05		7:17		8:17				9:17	10:17	11:17	12:17	13:17			14:17			15:17	16:17	17:17	18:17	~~19:17~~	19:17	~~20:17~~	20:17	~~21:17~~	21:17	~~22:12~~	22:12			~~23:06~~	23:06					~~7:17~~	7:17	9:17	11:17	13:17	15:17	17:17	~~19:17~~	19:17	~~21:17~~	21:17	~~23:06~~	23:06		
137 Petrovice,záv.	6:06		7:18		8:18				9:18	10:18	11:18	12:18	13:18			14:18			15:18	16:18	17:18	18:18	~~19:18~~

452 Bahratal-Ústí n.L.-Verneřice

Doprava Ústeckého kraje

~~Platí od 13.07.2020~~
Platí od 13.12.2020

Linka 001452: Přepravu zajišťuje: Dopravní společnost ÚK, p.o.,Velká Hradební 3118/48,400 02 Ústí nad Labem

PRACOVNÍ DNY

Číslo spoje:	102	104	106	106	108	110	112	114	116	116	118	120	122	124	126	126	128	130	132	134	136	138	138	140	140	142	142	144	144	146	146
Zóna Zastávka	⚒	⚒	⚒5.3	⚒5.3	⚒5.3	⚒	⚒	⚒	⚒5.3	5.3	⚒	⚒	⚒	⚒	⚒5.3	5.3	⚒	⚒	⚒	⚒	⚒	⚒	⚒3.1	⚒	⚒3.1	⚒	⚒3.1	⚒	⚒3.1	⚒	⚒3.1
	♿O	♿O	♿	♿	♿O	♿O	♿O	♿O	♿O	♿O	♿O	♿O	♿O	♿O	♿O	♿O	♿O	♿O	♿O	♿O	♿O	♿O	♿O	♿O	♿O	♿O	♿O	♿O	♿O	♿O	♿O
0 Bahratal,grenzübergang	**4:33**	**5:33**				**6:19**		**7:33**			**8:33**	**9:33**	**10:30**	**11:30**			**12:33**	**13:33**	**14:33**	**15:33**	**16:33**	~~17:33~~	**17:33**	~~18:33~~	**18:33**	~~19:33~~	**19:33**	~~20:33~~	**20:33**	~~21:43~~	**21:43**
137 Petrovice,konečná	4:34	5:34				6:20		7:34			8:34	9:34	10:31	11:31			12:34	13:34	14:34	15:34	16:34	~~17:34~~	17:34	~~18:34~~	18:34	~~19:34~~	19:34	~~20:34~~	20:34	~~21:44~~	21:44
137 Petrovice,u dubu	4:35	5:35				6:22		7:35			8:35	9:35	10:32	11:32			12:35	13:35	14:35	15:35	16:35	~~17:35~~	17:35	~~18:35~~	18:35	~~19:35~~	19:35	~~20:35~~	20:35	~~21:45~~	21:45
137 Petrovice,záv.	4:37	5:37				6:24		7:37			8:37	9:37	10:34	11:34			12:37	13:37	14:37	15:37	16:37	~~17:37~~	17:37	~~18:37~~	18:37	~~19:37~~	19:37	~~20:37~~	20:37	~~21:47~~	21:47
137 Petrovice,u Marvanů	4:38	5:38				6:25		7:38			8:38	9:38	10:35	11:35			12:38	13:38	14:38	15:38	16:38	~~17:38~~	17:38	~~18:38~~	18:38	~~19:38~~	19:38	~~20:38~~	20:38	~~21:48~~	21:48
137 Petrovice,škola	**4:40**	**5:40**				**6:28**		**7:40**	~~7:50~~	**7:50**	**8:40**	**9:40**	**10:37**	**11:37**			**12:40**	**13:40**	**14:40**	**15:40**	**16:40**	~~17:40~~	**17:40**	~~18:40~~	**18:40**	~~19:40~~	**19:40**	~~20:40~~	**20:40**	~~21:50~~	**21:50**
137 Petrovice,rozc.Krásný Les	4:41	5:41				6:30		7:41	~~7:51~~	7:51	8:41	9:41	10:38	11:38			12:41	13:41	14:41	15:41	16:41	~~17:41~~	17:41	~~18:41~~	18:41	~~19:41~~	19:41	~~20:41~~	20:41	~~21:51~~	21:51
135 Tisá,rozc.Antonínov 0.5	4:45	5:45				6:34		7:45	~~7:55~~	7:55	8:45	9:45	10:42	11:42			12:45	13:45	14:45	15:45	16:45	~~17:45~~	17:45	~~18:45~~	18:45	~~19:45~~	19:45	~~20:45~~	20:45	~~21:55~~	21:55
135 Tisá,statek	4:46	5:46				6:35		7:46	~~7:56~~	7:56	8:46	9:46	10:43	11:43			12:46	13:46	14:46	15:46	16:46	~~17:46~~	17:46	~~18:46~~	18:46	~~19:46~~	19:46	~~20:46~~	20:46	~~21:56~~	21:56
135 Tisá,kult.dům	4:48	5:48				6:37		7:48	~~7:58~~	7:58	8:48	9:48	10:45	11:45			12:48	13:48	14:48	15:48	16:48	~~17:48~~	17:48	~~18:48~~	18:48	~~19:48~~	19:48	~~20:48~~	20:48	~~21:58~~	21:58
135 Tisá,rozc.Sněžník 5.0	4:49	5:49				6:39		7:49	~~7:59~~	7:59	8:49	9:49	10:46	11:46			12:49	13:49	14:49	15:49	16:49	~~17:49~~	17:49	~~18:49~~	18:49	~~19:49~~	19:49	~~20:49~~	20:49	~~21:59~~	21:59
135 Tisá,dětský domov	4:50	5:50				6:40		7:50	~~8:00~~	8:00	8:50	9:50	10:47	11:47			12:50	13:50	14:50	15:50	16:50	~~17:50~~	17:50	~~18:50~~	18:50	~~19:50~~	19:50	~~20:50~~	20:50	~~22:00~~	22:00
131 Libouchec,Nový Libouchec	4:51	5:51				6:42		7:51	~~8:01~~	8:01	8:51	9:51	10:48	11:48			12:51	13:51	14:51	15:51	16:51	~~17:51~~	17:51	~~18:51~~	18:51	~~19:51~~	19:51	~~20:51~~	20:51	~~22:01~~	22:01
131 Libouchec,ObÚ přij.	**4:54**	**5:54**				**6:45**		**7:54**	~~8:04~~	**8:04**	**8:54**	**9:54**	**10:51**	**11:51**			**12:54**	**13:54**	**14:54**	**15:54**	**16:54**	~~17:54~~	**17:54**	~~18:54~~	**18:54**	~~19:54~~	**19:54**	~~20:54~~	**20:54**	~~22:04~~	**22:04**
131 Libouchec,ObÚ odj.	**4:56**	**5:56**			~~6:26~~	**6:51**	~~7:41~~	**7:56**	~~8:26~~		**8:56**	**9:56**	**10:53**	**11:53**			**12:56**	**13:56**	**14:56**	**15:56**	**16:56**	~~17:56~~	**17:56**	~~18:56~~	**18:56**	~~19:56~~	**19:56**	~~20:56~~	**20:56**	~~22:06~~	**22:06**
131 Libouchec,statek	4:57	5:57			~~6:27~~	6:52	~~7:42~~	7:57	~~8:27~~		8:57	9:57	10:54	11:54			12:57	13:57	14:57	15:57	16:57	~~17:57~~	17:57	~~18:57~~	18:57	~~19:57~~	19:57	~~20:57~~	20:57	~~22:07~~	22:07
131 Velké Chvojno,Malé Chvojno,rozc.	4:59	5:59			~~6:29~~	6:54	~~7:44~~	7:59	~~8:29~~		8:59	9:59	10:56	11:56			12:59	13:59	14:59	15:59	16:59	~~17:59~~	17:59	~~18:59~~	18:59	~~19:59~~	19:59	~~20:59~~	20:59	~~22:09~~	22:09
131 Libouchec,Knínice,rozc.1.0	5:01	6:01			~~6:31~~	6:56	~~7:46~~	8:01	~~8:31~~		9:01	10:01	10:58	11:58			13:01	14:01	15:01	16:01	17:01	~~18:01~~	18:01	~~19:01~~	19:01	~~20:01~~	20:01	~~21:01~~	21:01	~~22:11~~	22:11
131 Libouchec,Žďárek	5:02	6:02			~~6:32~~	6:57	~~7:47~~	8:02	~~8:32~~		9:02	10:02	10:59	11:59			13:02	14:02	15:02	16:02	17:02	~~18:02~~	18:02	~~19:02~~	19:02	~~20:02~~	20:02	~~21:02~~	21:02	~~22:12~~	22:12
101 Ústí n.L.,Strážky,obec	5:04	6:04			~~6:34~~	6:59	~~7:49~~	8:04	~~8:34~~		9:04	10:04	11:01	12:01			13:04	14:04	15:04	16:04	17:04	~~18:04~~	18:04	~~19:04~~	19:04	~~20:04~~	20:04	~~21:04~~	21:04	~~22:14~~	22:14
101 Ústí n.L.,Boží Dar,Boženčín	5:07	6:07			~~6:37~~	7:02	~~7:52~~	8:07	~~8:37~~		9:07	10:07	11:04	12:04			13:07	14:07	15:07	16:07	17:07	~~18:07~~	18:07	~~19:07~~	19:07	~~20:07~~	20:07	~~21:06~~	21:06	~~22:16~~	22:16
101 Ústí n.L.,Boží Dar,Boženčín	5:09	6:09			~~6:39~~	7:04	~~7:54~~	8:09	~~8:39~~		9:09	10:09	11:06	12:06			13:09	14:09	15:09	16:09	17:09	~~18:09~~	18:09	~~19:09~~	19:09	~~20:09~~	20:09	~~21:07~~	21:07	~~22:17~~	22:17
101 Ústí n.L.,pod Holoměří	5:11	6:11			~~6:41~~	7:06	~~7:56~~	8:11	~~8:41~~		9:11	10:11	11:08	12:08			13:11	14:11	15:11	16:11	17:11	~~18:11~~	18:11	~~19:11~~	19:11	~~20:11~~	20:11	~~21:08~~	21:08	~~22:18~~	22:18
101 Ústí n.L.,Bukov,městský stadion	5:13	6:13			~~6:43~~	7:08	~~7:58~~	8:13	~~8:43~~		9:13	10:13	11:10	12:10			13:13	14:13	15:13	16:13	17:13	~~18:13~~	18:13	~~19:13~~	19:13	~~20:13~~	20:13	~~21:10~~	21:10	~~22:20~~	22:20
101 Ústí n.L.,Beethovenova	5:15	6:15			~~6:45~~	7:10	~~7:30~~	8:15	~~8:45~~		9:15	10:15	11:12	12:12			13:15	14:15	15:15	16:15	17:15	~~18:15~~	18:15	~~19:15~~	19:15	~~20:15~~	20:15	~~21:11~~	21:11	~~22:21~~	22:21
101 Ústí n.L.,poliklinika	**5:17**	**6:17**			~~6:47~~	**7:12**	~~7:32~~	**8:17**	~~8:47~~		**9:17**	**10:17**	**11:14**	**12:14**			**13:17**	**14:17**	**15:17**	**16:17**	**17:17**	~~18:17~~	**18:17**	~~19:17~~	**19:17**	~~20:17~~	**20:17**	~~21:13~~	**21:13**	~~22:23~~	**22:23**
101 Ústí n.L.,Hraničář	**5:19**	**6:19**			~~6:49~~	**7:14**	~~7:34~~	**8:19**	~~8:49~~		**9:19**	**10:19**	**11:16**	**12:16**			**13:19**	**14:19**	**15:19**	**16:19**	**17:19**	~~18:19~~	**18:19**	~~19:19~~	**19:19**	~~20:19~~	**20:19**	~~21:15~~	**21:15**	~~22:25~~	**22:25**
101 Ústí n.L.,Divadlo přij.	**5:20**	**6:20**			~~6:50~~	**7:15**	~~7:35~~	**8:20**	~~8:50~~		**9:20**	**10:20**	**11:17**	**12:17**			**13:20**	**14:20**	**15:20**	**16:20**	**17:20**	~~18:20~~	**18:20**	~~19:20~~	**19:20**	~~20:20~~	**20:20**	~~21:16~~	**21:16**	~~22:26~~	**22:26**
101 Ústí n.L.,Divadlo odj.	**5:20**	**6:20**			~~6:50~~	**7:17**	~~7:35~~	**8:22**	~~8:50~~		**9:22**	**10:22**	**11:22**	**12:22**			**13:22**	**14:22**	**15:22**	**16:22**	**17:22**	~~18:22~~	**18:22**	~~19:22~~	**19:22**	~~20:22~~	**20:22**			~~22:30~~	**22:30**
101 Ústí n.L.,Malá Hradební	**5:21**	**6:21**			~~6:51~~	**7:18**	~~7:36~~	**8:23**	~~8:51~~		**9:23**	**10:23**	**11:23**	**12:23**			**13:23**	**14:23**	**15:23**	**16:23**	**17:23**	~~18:23~~	**18:23**	~~19:23~~	**19:23**	~~20:23~~	**20:23**			~~22:31~~	**22:31**
101 Ústí n.L.,hl.nádr.	**5:23**	**6:23**			~~6:53~~	**7:20**	~~7:38~~	**8:25**	~~8:53~~		**9:25**	**10:25**	**11:25**	**12:25**			**13:25**	**14:25**	**15:25**	**16:25**	**17:25**	~~18:25~~	**18:25**	~~19:25~~	**19:25**	~~20:25~~	**20:25**			~~22:32~~	**22:32**
101 Ústí n.L.,Krajský soud	**5:25**	**6:25**			~~6:55~~	**7:22**	~~7:40~~	**8:27**	~~8:55~~		**9:27**	**10:27**	**11:27**	**12:27**			**13:27**	**14:27**	**15:27**	**16:27**	**17:27**	~~18:27~~	**18:27**	~~19:27~~	**19:27**	~~20:27~~	**20:27**			~~22:33~~	**22:33**
101 Ústí n.L.,Střekov,K Loděnici	5:27	6:27				7:24		8:29			9:29	10:29	11:29	12:29			13:29	14:29	15:29	16:29	17:29	~~18:29~~	18:29	~~19:29~~	19:29	~~20:29~~	20:29			~~22:35~~	22:35
101 Ústí n.L.,Olšinky	5:29	6:29				7:26		8:31			9:31	10:31	11:31	12:31			13:31	14:31	15:31	16:31	17:31	~~18:31~~	18:31	~~19:31~~	19:31	~~20:31~~	20:31			~~22:37~~	22:37
101 Svádov,osada	5:30	6:30				7:27		8:32			9:32	10:32	11:32	12:32			13:32	14:32	15:32	16:32	17:32	~~18:32~~	18:32	~~19:32~~	19:32	~~20:32~~	20:32			~~22:38~~	22:38
101 Svádov,žel.st.	5:31	6:31				7:28		8:33			9:33	10:33	11:33	12:33			13:33	14:33	15:33	16:33	17:33	~~18:33~~	18:33	~~19:33~~	19:33	~~20:33~~	20:33			~~22:39~~	22:39
151 Velké Březno,Valtířov,žel.st.	5:34	6:34				7:31		8:36			9:36	10:36	11:36	12:36			13:36	14:36	15:36	16:36	17:36	~~18:36~~	18:36	~~19:36~~	19:36	~~20:36~~	20:36			~~22:41~~	22:41
151 Velké Březno,Valtířov,osada	5:35	6:35				7:32		8:37			9:37	10:37	11:37	12:37			13:37	14:37	15:37	16:37	17:37	~~18:37~~	18:37	~~19:37~~	19:37	~~20:37~~	20:37			~~22:42~~	22:42
151 Velké Březno přij.	**5:37**	**6:37**				**7:34**		**8:39**			**9:39**	**10:39**	**11:39**	**12:39**			**13:39**	**14:39**	**15:39**	**16:39**	**17:39**	~~18:39~~	**18:39**	~~19:39~~	**19:39**	~~20:39~~	**20:39**			~~22:44~~	**22:44**
151 Velké Březno odj.	**5:37**	**6:37**				**7:37**		**8:40**			**9:40**	**10:40**	**11:40**	**12:40**			**13:40**	**14:40**	**15:40**	**16:40**	**17:40**	~~18:40~~	**18:40**	~~19:40~~	**19:40**	~~20:40~~	**20:40**			~~22:44~~	**22:44**
151 Velké Březno,žel.st.	5:38	6:38				7:38		8:41			9:41	10:41	11:41	12:41			13:41	14:41	15:41	16:41	17:41	~~18:41~~	18:41	~~19:41~~	19:41	~~20:41~~	20:41			~~22:45~~	22:45
152 Malé Březno	5:41	6:41				7:41		8:44			9:44	10:44	11:44	12:44			13:44	14:44	15:44	16:44	17:44	~~18:44~~	18:44	~~19:44~~	19:44	~~20:44~~	20:44			~~22:47~~	22:47
152 Leština,host.	5:44	6:44				7:44		8:47			9:47	10:47	11:47	12:47			13:47	14:47	15:47	16:47	17:47	~~18:47~~	18:47	~~19:47~~	19:47	~~20:47~~	20:47			~~22:50~~	22:50
152 Leština	5:45	6:45				7:45		8:48			9:48	10:48	11:48	12:48			13:48	14:48	15:48	16:48	17:48	~~18:48~~	18:48	~~19:48~~	19:48	~~20:48~~	20:48			~~22:51~~	22:51
153 Zubrnice	**5:48**	**6:48**				**7:48**		**8:51**			**9:51**	**10:51**	**11:51**	**12:51**			**13:51**	**14:51**	**15:51**	**16:51**	**17:51**	~~18:51~~	**18:51**	~~19:51~~	**19:51**	~~20:51~~	**20:51**			~~22:54~~	**22:54**
153 Zubrnice,Týniště	|	|				|		|			|	10:53	|	☎12:53		|	☎14:53	|	☎16:53	|	|	|	|											
641 Lovečkovice,Knínice,rozc.	5:50	6:50				7:50		8:53			9:53		11:53	12:57			13:53	14:57	15:53	16:57	17:53	~~18:53~~	18:53	~~19:53~~	19:53					~~22:56~~	22:56
641 Lovečkovice,Knínice	|	|				|		|			|	☎11:56	|			☎13:56	|	☎15:56	|	|	|	|											
641 Lovečkovice,Klínky	5:53	6:53				7:53		8:56			9:56		11:59	13:00			13:59	15:00	15:59	17:00	17:56	~~18:56~~	18:56	~~19:56~~	19:56					~~22:59~~	22:59
641 Lovečkovice,Touchořiny	|	|				|		|		☎9:57	|	|			|	|	|	☎17:57	|	|	|	|											
641 Lovečkovice,Lukavice	5:54	6:54				7:54		8:57			9:59		12:00	13:01			14:00	15:01	16:00	17:01	17:59	~~18:57~~	18:57	~~19:57~~	19:57					~~23:00~~	23:00
641 Lovečkovice přij.	**5:55**	**6:55**				**7:55**		**8:58**			**10:00**		**12:01**	**13:02**			**14:01**	**15:02**	**16:01**	**17:02**	**18:00**	~~18:58~~	**18:58**	~~19:58~~	**19:58**					~~23:01~~	**23:01**
641 Lovečkovice odj.	**5:56**	**6:56**	~~7:42~~	**7:42**		**7:56**		**8:59**			**10:01**		**12:02**	**13:03**	~~13:26~~	**13:26**	**14:02**	**15:03**	**16:02**	**17:03**	**18:01**	~~18:59~~	**18:59**	~~19:59~~	**19:59**					~~23:01~~	**23:01**
641 Lovečkovice,Levínské Petrovice,rozc.	5:59	6:59	~~7:45~~	7:45		7:59		9:02			10:04		12:05	13:06	~~13:29~~	13:29	14:05	15:06	16:05	17:06	18:04	~~19:02~~	19:02	~~20:02~~	20:02					~~23:03~~	23:03
641 Lovečkovice,Mukařov,rozc.0.4	6:02	7:02	~~7:48~~	7:48		8:02		9:05			10:07		12:08	13:09	~~13:32~~	13:32	14:08	15:09	16:08	17:09	18:07	~~19:05~~	19:05	~~20:05~~	20:05					~~23:05~~	23:05
336 Verneřice	**6:05**	**7:05**	~~7:51~~	**7:51**		**8:05**		**9:08**			**10:10**		**12:11**	**13:12**	~~13:35~~	**13:35**	**14:11**	**15:12**	**16:11**	**17:12**	**18:10**	~~19:08~~	**19:08**	~~20:08~~	**20:08**					~~23:07~~	**23:07**
Délka spoje 13.07.2020 [km]	51,100	51,100	5,600		14,800	51,100	14,800	51,100	23,200		52,700	42,200	53,300	53,900	5,600		53,300	53,900	53,300	53,900	52,700	51,100		51,100		40,800		25,000		51,100	
Délka spoje 13.12.2020 [km]	51,100	51,100		5,600		51,100		51,100		8,400	52,700	42,200	53,300	53,900		5,600	53,300	53,900	53,300	53,900	52,700		51,100		51,100		40,800		25,000		51,100

SOBOTA + NEDĚLE

Číslo spoje:	202	202	204	204	206	208	210	212	214	216	216	218	218	220	220	
Zóna Zastávka	ⓢ†	ⓢ†2.5	ⓢ†	ⓢ†2.5	ⓢ†	ⓢ†	ⓢ†	ⓢ†	ⓢ†	ⓢ†	ⓢ†2.4	ⓢ†	ⓢ†2.4	ⓢ†	ⓢ†2.4	
	♿O	♿O	♿O	♿O	♿O	♿O	♿O	♿O	♿O	♿O	♿O	♿O	♿O	♿O	♿O	
0 Bahratal,grenzübergang	~~4:33~~	**4:33**			**7:33**	**9:33**	**11:33**	**13:33**	**15:33**	~~17:33~~	**17:33**	~~20:33~~	**20:33**	~~21:43~~	**21:43**	
137 Petrovice,konečná	~~4:34~~	4:34			7:34	9:34	11:34	13:34	15:34	~~17:34~~	17:34	~~20:34~~	20:34	~~21:44~~	21:44	
137 Petrovice,u dubu	~~4:35~~	4:35			7:35	9:35	11:35	13:35	15:35	~~17:35~~	17:35	~~20:35~~	20:35	~~21:45~~	21:45	
137 Petrovice,záv.	~~4:37~~	4:37			7:37	9:37	11:37	13:37	15:37	~~17:37~~	17:37	~~20:37~~	20:37	~~21:47~~	21:47	
137 Petrovice,u Marvanů	~~4:38~~	4:38			7:38	9:38	11:38	13:38	15:38	~~17:38~~	17:38	~~20:38~~	20:38	~~21:48~~	21:48	
137 Petrovice,škola	**4:40**	**4:40**			**7:40**	**9:40**	**11:40**	**13:40**	**15:40**	~~17:40~~	**17:40**	~~20:40~~	**20:40**	~~21:50~~	**21:50**	
137 Petrovice,rozc.Krásný Les	4:41	4:41			7:41	9:41	11:41	13:41	15:41	~~17:41~~	17:41	~~20:41~~	20:41	~~21:51~~	21:51	
135 Tisá,rozc.Antonínov 0.5	4:45	4:45			7:45	9:45	11:45	13:45	15:45	~~17:45~~	17:45	~~20:45~~	20:45	~~21:55~~	21:55	
135 Tisá,statek	4:46	4:46			7:46	9:46	11:46	13:46	15:46	~~17:46~~	17:46	~~20:46~~	20:46	~~21:56~~	21:56	
135 Tisá,kult.dům	4:48	4:48			7:48	9:48	11:48	13:48	15:48	~~17:48~~	17:48	~~20:48~~	20:48	~~21:58~~	21:58	
135 Tisá,rozc.Sněžník 5.0	4:49	4:49			7:49	9:49	11:49	13:49	15:49	~~17:49~~	17:49	~~20:49~~	20:49	~~21:59~~	21:59	
135 Tisá,dětský domov	~~4:50~~	4:50			7:50	9:50	11:50	13:50	15:50	~~17:50~~	17:50	~~20:50~~	20:50	~~22:00~~	22:00	
131 Libouchec,Nový Libouchec	~~4:51~~	4:51			7:51	9:51	11:51	13:51	15:51	~~17:51~~	17:51	~~20:51~~	20:51	~~22:01~~	22:01	
131 Libouchec,ObÚ přij.	**~~4:54~~**	**4:54**			**7:54**	**9:54**	**11:54**	**13:54**	**15:54**	~~17:54~~	**17:54**	~~20:54~~	**20:54**	~~22:04~~	**22:04**	
131 Libouchec,ObÚ odj.	**~~4:56~~**	**4:56**	**~~5:56~~**	**5:56**	**7:56**	**9:56**	**11:56**	**13:56**	**15:56**	~~17:56~~	**17:56**	~~20:56~~	**20:56**	~~22:06~~	**22:06**	
131 Libouchec,statek	~~4:57~~	4:57	~~5:57~~	5:57	7:57	9:57	11:57	13:57	15:57	~~17:57~~	17:57	~~20:57~~	20:57	~~22:07~~	22:07	
131 Velké Chvojno,Malé Chvojno,rozc.	~~4:59~~	4:59	~~5:59~~	5:59	7:59	9:59	11:59	13:59	15:59	~~17:59~~	17:59	~~20:59~~	20:59	~~22:09~~	22:09	
131 Libouchec,Knínice,rozc.1.0	~~5:01~~	5:01	~~6:01~~	6:01	8:01	10:01	12:01	14:01	16:01	~~18:01~~	18:01	~~21:01~~	21:01	~~22:11~~	22:11	
131 Libouchec,Žďárek	~~5:02~~	5:02	~~6:02~~	6:02	8:02	10:02	12:02	14:02	16:02	~~18:02~~	18:02	~~21:02~~	21:02	~~22:12~~	22:12	
101 Ústí n.L.,Strážky,obec	~~5:04~~	5:04	~~6:04~~	6:04	8:04	10:04	12:04	14:04	16:04	~~18:04~~	18:04	~~21:04~~	21:04	~~22:14~~	22:14	
101 Ústí n.L.,Boží Dar,Boženčín	~~5:07~~	5:07	~~6:07~~	6:07	8:07	10:07	12:07	14:07	16:07	~~18:07~~	18:07	~~21:06~~	21:06	~~22:16~~	22:16	
101 Ústí n.L.,Boží Dar,Boženčín	~~5:09~~	5:09	~~6:09~~	6:09	8:09	10:09	12:09	14:09	16:09	~~18:09~~	18:09	~~21:07~~	21:07	~~22:17~~	22:17	
101 Ústí n.L.,pod Holoměří	~~5:11~~	5:11	~~6:11~~	6:11	8:11	10:11	12:11	14:11	16:11	~~18:11~~	18:11	~~21:08~~	21:08	~~22:18~~	22:18	
101 Ústí n.L.,Bukov,městský stadion	~~5:13~~	5:13	~~6:13~~	6:13	8:13	10:13	12:13	14:13	16:13	~~18:13~~	18:13	~~21:10~~	21:10	~~22:20~~	22:20	
101 Ústí n.L.,Beethovenova	~~5:15~~	5:15	~~6:15~~	6:15	8:15	10:15	12:15	14:15	16:15	~~18:15~~	18:15	~~21:11~~	21:11	~~22:21~~	22:21	
101 Ústí n.L.,poliklinika	**~~5:17~~**	**5:17**	**~~6:17~~**	**6:17**	**8:17**	**10:17**	**12:17**	**14:17**	**16:17**	~~18:17~~	**18:17**	~~21:13~~	**21:13**	~~22:23~~	**22:23**	
101 Ústí n.L.,Hraničář	**~~5:19~~**	**5:19**	**~~6:19~~**	**6:19**	**8:19**	**10:19**	**12:19**	**14:19**	**16:19**	~~18:19~~	**18:19**	~~21:15~~	**21:15**	~~22:25~~	**22:25**	
101 Ústí n.L.,Divadlo přij.	**~~5:20~~**	**5:20**	**~~6:20~~**	**6:20**	**8:20**	**10:20**	**12:20**	**14:20**	**16:20**	~~18:20~~	**18:20**	~~21:16~~	**21:16**	~~22:26~~	**22:26**	
101 Ústí n.L.,Divadlo odj.	**~~5:22~~**	**5:22**	**~~6:22~~**	**6:22**	**8:22**	**10:22**	**12:22**	**14:22**	**16:22**	~~18:22~~	**18:22**	~~21:22~~	**21:22**	~~22:30~~	**22:30**	
101 Ústí n.L.,Malá Hradební	**~~5:23~~**	**5:23**	**~~6:23~~**	**6:23**	**8:23**	**10:23**	**12:23**	**14:23**	**16:23**	~~18:23~~	**18:23**	~~21:23~~	**21:23**	~~22:31~~	**22:31**	
101 Ústí n.L.,hl.nádr.	**~~5:25~~**	**5:25**	**~~6:25~~**	**6:25**	**8:25**	**10:25**	**12:25**	**14:25**	**16:25**	~~18:25~~	**18:25**	~~21:24~~	**21:24**	~~22:32~~	**22:32**	
101 Ústí n.L.,Krajský soud	**~~5:27~~**	**5:27**	**~~6:27~~**	**6:27**	**8:27**	**10:27**	**12:27**	**14:27**	**16:27**	~~18:27~~	**18:27**	~~21:25~~	**21:25**	~~22:33~~	**22:33**	
101 Ústí n.L.,Střekov,K Loděnici	~~5:29~~	5:29	~~6:29~~	6:29	8:29	10:29	12:29	14:29	16:29	~~18:29~~	18:29	~~21:27~~	21:27	~~22:35~~	22:35	
101 Ústí n.L.,Olšinky	~~5:31~~	5:31	~~6:31~~	6:31	8:31	10:31	12:31	14:31	16:31	~~18:31~~	18:31	~~21:29~~

453 Libouchec-Velké Chvojno-Ústí n.L.-Malečov,Rýdeč

Doprava Ústeckého kraje

~~Platí od 30.08.2020~~
Platí od 13.12.2020

Linka 592453: Přepravu zajišťuje: Dopravní společnost ÚK, p.o.,Velká Hradební 3118/48,400 02 Ústí nad Labem

PRACOVNÍ DNY

Číslo spoje:	101	103	105	105	107	129	109	111	113	115	117	119	121	123	123	125	125	127	127
Zóna Zastávka	⚒ ♿O	⚒ ♿	⚒ ♿O	⚒ ♿O	⚒ ♿O	⚒ ♿O	⚒ ♿O	⚒ ♿O	⚒ ♿O	⚒ ♿O	⚒ ♿O	⚒ ♿O	⚒ ♿O	⚒ ♿O	⚒ 3.1 ♿O	⚒ ♿O	⚒ 3.1 ♿O	⚒ ♿O	⚒ 3.1 ♿O
131 Libouchec,ObÚ			**6:22**	~~6:30~~	**8:06**				**13:06**	**14:05**	**15:06**	**16:05**	**17:06**						
131 Libouchec,statek			6:23	~~6:31~~	8:07				13:07	14:06	15:07	16:06	17:07						
131 Velké Chvojno,Malé Chvojno,rozc.			6:25	~~6:33~~	8:09				13:09	14:08	15:09	16:08	17:09						
136 Velké Chvojno,Malé Chvojno			6:27	~~6:35~~	8:11				13:11	14:10	15:11	16:10	17:11						
136 Velké Chvojno	**4:43**	**5:38**	**6:29**	~~6:37~~	**8:13**		**11:13**		**13:13**	**14:12**	**15:13**	**16:12**	**17:13**	~~18:13~~	**18:13**	~~19:13~~	**19:13**	~~21:56~~	**21:56**
136 Velké Chvojno,škola	4:44	5:39	6:30	~~6:38~~	8:14		11:14		13:14	14:13	15:14	16:13	17:14	~~18:14~~	18:14	~~19:14~~	19:14	~~21:57~~	21:57
136 Velké Chvojno,Žďár,rozc.0.5	4:45	5:40	6:31	~~6:39~~	8:15		11:15		13:15	14:14	15:15	16:14	17:15	~~18:15~~	18:15	~~19:15~~	19:15	~~21:58~~	21:58
136 Velké Chvojno,Žďár	⌇	⌇	☎6:32	☎~~6:40~~	⌇		⌇		⌇	☎14:15	⌇	☎16:15	⌇	⌇	⌇	⌇	⌇	⌇	⌇
136 Velké Chvojno,Arnultovice	4:48	5:43	6:35	~~6:43~~	8:18		11:18		13:18	14:18	15:18	16:18	17:18	~~18:18~~	18:18	~~19:18~~	19:18	~~22:01~~	22:01
136 Velké Chvojno,Luční Chvojno	4:50	5:45	6:37	~~6:45~~	8:20		11:20		13:20	14:20	15:20	16:20	17:20	~~18:20~~	18:20	~~19:20~~	19:20	~~22:03~~	22:03
136 Velké Chvojno,Mnichov	4:52	5:47	6:39	~~6:47~~	8:22		11:22		13:22	14:22	15:22	16:22	17:22	~~18:22~~	18:22	~~19:22~~	19:22	~~22:05~~	22:05
133 Chuderov,Lipová	4:54	5:49	6:41	~~6:49~~	8:24		11:24		13:24	14:24	15:24	16:24	17:24	~~18:24~~	18:24	~~19:24~~	19:24	~~22:07~~	22:07
133 Chuderov,Libov	4:57	5:52	6:44	~~6:52~~	8:27		11:27		13:27	14:27	15:27	16:27	17:27	~~18:27~~	18:27	~~19:27~~	19:27	~~22:10~~	22:10
101 Chuderov,Radešín	4:59	5:54	6:46	~~6:54~~	8:29		11:29		13:29	14:29	15:29	16:29	17:29	~~18:29~~	18:29	~~19:29~~	19:29	~~22:12~~	22:12
101 Chuderov,Sovolusky,rozc.0.5	5:01	5:56	6:48	~~6:56~~	8:31		11:31		13:31	14:31	15:31	16:31	17:31	~~18:31~~	18:31	~~19:31~~	19:31	~~22:14~~	22:14
101 Chuderov	**5:04**	**5:59**	**6:51**	~~6:59~~	**8:34**		**11:34**		**13:34**	**14:34**	**15:34**	**16:34**	**17:34**	~~18:34~~	**18:34**	~~19:34~~	**19:34**	~~22:17~~	**22:17**
101 Chuderov,ObÚ	5:05	6:00	6:52	~~7:00~~	8:35		11:35		13:35	14:35	15:35	16:35	17:35	~~18:35~~	18:35	~~19:35~~	19:35	~~22:18~~	22:18
101 Ústí n.L.,Na kopečku	5:06	6:01	6:53	~~7:01~~	8:36		11:36		13:36	14:36	15:36	16:36	17:36	~~18:36~~	18:36	~~19:36~~	19:36	~~22:19~~	22:19
101 Ústí n.L.,Kočkov	5:07	6:02	6:54	~~7:02~~	8:37		11:37		13:37	14:37	15:37	16:37	17:37	~~18:37~~	18:37	~~19:37~~	19:37	~~22:20~~	22:20
101 Ústí n.L.,Elba	**5:08**	**6:03**	**6:55**	~~7:03~~	**8:38**		**11:38**		**13:38**	**14:38**	**15:38**	**16:38**	**17:38**	~~18:38~~	**18:38**	~~19:38~~	**19:38**	~~22:21~~	**22:21**
101 Ústí n.L.,Bělehradská	5:10	6:05	6:57	~~7:05~~	8:40		11:40		13:40	14:40	15:40	16:40	17:40	~~18:40~~	18:40	~~19:40~~	19:40	~~22:23~~	22:23
101 Ústí n.L.,Hilarova	5:12	6:07	6:59	~~7:07~~	8:42		11:42		13:42	14:42	15:42	16:42	17:42	~~18:42~~	18:42	~~19:42~~	19:42	~~22:25~~	22:25
101 Ústí n.L.,Hraničář	**5:14**	**6:09**	**7:01**	~~7:09~~	**8:44**		**11:44**	**12:44**	**13:44**	**14:44**	**15:44**	**16:44**	**17:44**	~~18:44~~	**18:44**	~~19:44~~	**19:44**	~~22:27~~	**22:27**
101 Ústí n.L.,Divadlo přij.	**5:15**	**6:10**	**7:02**	~~7:10~~	**8:45**		**11:45**	**12:45**	**13:45**	**14:45**	**15:45**	**16:45**	**17:45**	~~18:45~~	**18:45**	~~19:45~~	**19:45**	~~22:28~~	**22:28**
⇨ *453 Libouchec*																		*22:30*	*22:30*
⇨ *453 Malečov*					*8:47*														
101 Ústí n.L.,Divadlo odj.	**5:17**	**6:12**			↳	**8:47**	**11:47**	**12:47**	**13:47**	**14:47**	**15:47**	**16:47**	**17:47**	~~18:47~~	**18:47**	~~19:47~~	**19:47**	~~22:30~~	**22:30**
101 Ústí n.L.,Malá Hradební	**5:18**	**6:13**				**8:48**	**11:48**	**12:48**	**13:48**	**14:48**	**15:48**	**16:48**	**17:48**	~~18:48~~	**18:48**	~~19:48~~	**19:48**	~~22:31~~	**22:31**
101 Ústí n.L.,hl.nádr.	**5:20**	**6:15**				**8:50**	**11:50**	**12:50**	**13:50**	**14:50**	**15:50**	**16:50**	**17:50**	~~18:50~~	**18:50**	~~19:50~~	**19:50**	~~22:32~~	**22:32**
101 Ústí n.L.,Krajský soud	**5:22**	**6:17**				**8:52**	**11:52**	**12:52**	**13:52**	**14:52**	**15:52**	**16:52**	**17:52**	~~18:52~~	**18:52**	~~19:52~~	**19:52**	~~22:33~~	**22:33**
101 Ústí n.L.,Kamenný vrch škola	5:25	6:20				8:55	11:55	12:55	13:55	14:55	15:55	16:55	17:55	~~18:55~~	18:55	~~19:55~~	19:55	~~22:36~~	22:36
101 Ústí n.L.,Kamenný vrch	5:26	6:21				8:56	11:56	12:56	13:56	14:56	15:56	16:56	17:56	~~18:56~~	18:56	~~19:56~~	19:56	~~22:37~~	22:37
101 Ústí n.L.,Kojetice	5:30	6:25				9:00	12:00	13:00	14:00	15:00	16:00	17:00	18:00	~~19:00~~	19:00	~~20:00~~	20:00	~~22:40~~	22:40
101 Malečov,odb.	5:32	6:27				9:02	12:02	13:02	14:02	15:02	16:02	17:02	18:02	~~19:02~~	19:02	~~20:02~~	20:02	~~22:42~~	22:42
161 Malečov,Březí,rozc.0.3	5:34	6:29				9:04	12:04	13:04	14:04	15:04	16:04	17:04	18:04	~~19:04~~	19:04	~~20:04~~	20:04	~~22:44~~	22:44
161 Malečov	**5:37**	**6:32**				**9:07**	**12:07**	**13:07**	**14:07**	**15:07**	**16:07**	**17:07**	**18:07**	~~19:07~~	**19:07**	~~20:07~~	**20:07**	~~22:47~~	**22:47**
161 Malečov,Pohoří,rozc.0.5	5:39	6:34				9:09	12:09	13:09	14:09	15:09	16:09	17:09	18:09	~~19:09~~	19:09	~~20:09~~	20:09	~~22:49~~	22:49
162 Tašov	**5:42**	**6:37**				**9:12**	**12:12**	**13:12**	**14:12**	**15:12**	**16:12**	**17:12**	**18:12**	~~19:12~~	**19:12**	~~20:12~~	**20:12**	~~22:52~~	**22:52**
162 Malečov,Proboštov,host.	⌇	⌇				⌇	12:15	13:15	14:15	15:15	16:15	17:15	18:15	⌇	⌇	~~20:15~~	20:15	✦~~22:55~~	◖22:55
162 Malečov,Proboštov,odb.Lhota pod Pannou	⌇	⌇				⌇	12:16	13:16	14:16	15:16	16:16	17:16	18:16	⌇	⌇	~~20:16~~	20:16	✦~~22:56~~	◖22:56
162 Malečov,Rýdeč,odb.Lhota pod Pannou	⌇	⌇				⌇	12:19	13:19	14:19	15:19	16:19	17:19	18:19	⌇	⌇	~~20:19~~	20:19	✦~~22:59~~	◖22:59
162 Tašov,ovčárna	⌇	6:39				9:14	⌇	⌇	⌇	⌇	⌇	⌇	⌇	⌇	⌇	⌇	⌇	⌇	⌇
162 Malečov,Čeřeniště	⌇	☎6:42				9:17	⌇	⌇	⌇	⌇	⌇	⌇	⌇	⌇	⌇	⌇	⌇	⌇	⌇
162 Tašov,ovčárna	5:44	6:45				9:20	⌇	⌇	⌇	⌇	⌇	⌇	⌇	~~19:14~~	19:14	⌇	⌇	⌇	⌇
162 Malečov,Rýdeč	**5:46**	**6:47**				**9:22**	**12:20**	**13:20**	**14:20**	**15:20**	**16:20**	**17:20**	**18:20**	~~19:16~~	**19:16**	~~20:20~~	**20:20**	~~23:00~~	**23:00**
⇨ *622 Litoměřice*		52 *7:09*					52 *12:29*				52 *16:29*								
Délka spoje 30.08.2020 [km]	*31,500*	*36,500*		*21,500*	*20,700*	*19,900*	*33,800*	*17,700*	*37,900*	*38,700*	*37,900*	*38,700*	*37,900*	*31,500*		*33,800*		*33,800*	
Délka spoje 13.12.2020 [km]	*31,500*	*36,500*	*21,500*		*20,700*	*19,900*	*33,800*	*17,700*	*37,900*	*38,700*	*37,900*	*38,700*	*37,900*		*31,500*		*33,800*		*33,800*

SOBOTA + NEDĚLE

Číslo spoje:	201	201	203	203	205	207	209	211	211	213	213	
	ⓢ† ♿O	ⓢ†2.5 ♿O	ⓢ† ♿	ⓢ†2.5 ♿	ⓢ† ♿O	ⓢ† ♿O	ⓢ† ♿O	ⓢ† ♿O	ⓢ†2.4 ♿O	ⓢ† ♿O	ⓢ†2.4 ♿O	
131 Libouchec,ObÚ												
131 Libouchec,statek												
131 Velké Chvojno,Malé Chvojno,rozc.												
136 Velké Chvojno,Malé Chvojno												
136 Velké Chvojno	~~5:13~~	**5:13**			**8:13**	**11:13**	**14:13**	~~17:13~~	**17:13**	~~20:13~~	**20:13**	
136 Velké Chvojno,škola	~~5:14~~	5:14			8:14	11:14	14:14	~~17:14~~	17:14	~~20:14~~	20:14	
136 Velké Chvojno,Žďár,rozc.0.5	~~5:15~~	5:15			8:15	11:15	14:15	~~17:15~~	17:15	~~20:15~~	20:15	
136 Velké Chvojno,Žďár	⌇	⌇			⌇	⌇	⌇	⌇	⌇	⌇	⌇	
136 Velké Chvojno,Arnultovice	~~5:18~~	5:18			8:18	11:18	14:18	~~17:18~~	17:18	~~20:18~~	20:18	
136 Velké Chvojno,Luční Chvojno	~~5:20~~	5:20			8:20	11:20	14:20	~~17:20~~	17:20	~~20:20~~	20:20	
136 Velké Chvojno,Mnichov	~~5:22~~	5:22			8:22	11:22	14:22	~~17:22~~	17:22	~~20:22~~	20:22	
133 Chuderov,Lipová	~~5:24~~	5:24			8:24	11:24	14:24	~~17:24~~	17:24	~~20:24~~	20:24	
133 Chuderov,Libov	~~5:27~~	5:27			8:27	11:27	14:27	~~17:27~~	17:27	~~20:27~~	20:27	
101 Chuderov,Radešín	~~5:29~~	5:29			8:29	11:29	14:29	~~17:29~~	17:29	~~20:29~~	20:29	
101 Chuderov,Sovolusky,rozc.0.5	~~5:31~~	5:31			8:31	11:31	14:31	~~17:31~~	17:31	~~20:31~~	20:31	
101 Chuderov	~~5:34~~	**5:34**			**8:34**	**11:34**	**14:34**	~~17:34~~	**17:34**	~~20:34~~	**20:34**	
101 Chuderov,ObÚ	~~5:35~~	5:35			8:35	11:35	14:35	~~17:35~~	17:35	~~20:35~~	20:35	
101 Ústí n.L.,Na kopečku	~~5:36~~	5:36			8:36	11:36	14:36	~~17:36~~	17:36	~~20:36~~	20:36	
101 Ústí n.L.,Kočkov	~~5:37~~	5:37			8:37	11:37	14:37	~~17:37~~	17:37	~~20:37~~	20:37	
101 Ústí n.L.,Elba	~~5:38~~	**5:38**			**8:38**	**11:38**	**14:38**	~~17:38~~	**17:38**	~~20:38~~	**20:38**	
101 Ústí n.L.,Bělehradská	~~5:40~~	5:40			8:40	11:40	14:40	~~17:40~~	17:40	~~20:40~~	20:40	
101 Ústí n.L.,Hilarova	~~5:42~~	5:42			8:42	11:42	14:42	~~17:42~~	17:42	~~20:42~~	20:42	
101 Ústí n.L.,Hraničář	~~5:44~~	**5:44**			**8:44**	**11:44**	**14:44**	~~17:44~~	**17:44**	~~20:44~~	**20:44**	
101 Ústí n.L.,Divadlo přij.	~~5:45~~	**5:45**			**8:45**	**11:45**	**14:45**	~~17:45~~	**17:45**	~~20:45~~	**20:45**	
⇨ *453 Libouchec*												
⇨ *453 Malečov*												
101 Ústí n.L.,Divadlo odj.	~~5:47~~	**5:47**	~~6:47~~	**6:47**	**8:47**	**11:47**	**14:47**	~~17:47~~	**17:47**	~~20:47~~	**20:47**	
101 Ústí n.L.,Malá Hradební	~~5:48~~	**5:48**	~~6:48~~	**6:48**	**8:48**	**11:48**	**14:48**	~~17:48~~	**17:48**	~~20:48~~	**20:48**	
101 Ústí n.L.,hl.nádr.	~~5:50~~	**5:50**	~~6:50~~	**6:50**	**8:50**	**11:50**	**14:50**	~~17:50~~	**17:50**	~~20:49~~	**20:49**	
101 Ústí n.L.,Krajský soud	~~5:52~~	**5:52**	~~6:52~~	**6:52**	**8:52**	**11:52**	**14:52**	~~17:52~~	**17:52**	~~20:50~~	**20:50**	
101 Ústí n.L.,Kamenný vrch škola	~~5:55~~	5:55	~~6:55~~	6:55	8:55	11:55	14:55	~~17:55~~	17:55	~~20:53~~	20:53	
101 Ústí n.L.,Kamenný vrch	~~5:56~~	5:56	~~6:56~~	6:56	8:56	11:56	14:56	~~17:56~~	17:56	~~20:54~~	20:54	
101 Ústí n.L.,Kojetice	~~6:00~~	6:00	~~7:00~~	7:00	9:00	12:00	15:00	~~18:00~~	18:00	~~20:57~~	20:57	
101 Malečov,odb.	~~6:02~~	6:02	~~7:02~~	7:02	9:02	12:02	15:02	~~18:02~~	18:02	~~20:59~~	20:59	
161 Malečov,Březí,rozc.0.3	~~6:04~~	6:04	~~7:04~~	7:04	9:04	12:04	15:04	~~18:04~~	18:04	~~21:01~~	21:01	
161 Malečov	~~6:07~~	**6:07**	~~7:07~~	**7:07**	**9:07**	**12:07**	**15:07**	~~18:07~~	**18:07**	~~21:04~~	**21:04**	
161 Malečov,Pohoří,rozc.0.5	~~6:09~~	6:09	~~7:09~~	7:09	9:09	12:09	15:09	~~18:09~~	18:09	~~21:06~~	21:06	
162 Tašov	~~6:12~~	**6:12**	~~7:12~~	**7:12**	**9:12**	**12:12**	**15:12**	~~18:12~~	**18:12**	~~21:09~~	**21:09**	
162 Malečov,Proboštov,host.	⌇	⌇	~~7:15~~	7:15	⌇	12:15	15:15	~~18:15~~	18:15	⌇	⌇	
162 Malečov,Proboštov,odb.Lhota pod Pannou	⌇	⌇	~~7:16~~	7:16	⌇	12:16	15:16	~~18:16~~	18:16	⌇	⌇	
162 Malečov,Rýdeč,odb.Lhota pod Pannou	⌇	⌇	~~7:19~~	7:19	⌇	12:19	15:19	~~18:19~~	18:19	⌇	⌇	
162 Tašov,ovčárna	⌇	⌇	⌇	⌇	9:14	⌇	⌇	⌇	⌇	⌇	⌇	
162 Malečov,Čeřeniště	⌇	⌇	⌇	⌇	☎9:17	⌇	⌇	⌇	⌇	⌇	⌇	
162 Tašov,ovčárna	~~6:14~~	6:14	⌇	⌇	9:20	⌇	⌇	⌇	⌇	~~21:11~~	21:11	
162 Malečov,Rýdeč	~~6:16~~	**6:16**	~~7:20~~	**7:20**	**9:22**	**12:20**	**15:20**	~~18:20~~	**18:20**	~~21:13~~	**21:13**	
Délka spoje 30.08.2020 [km]	*31,500*		*17,200*		*36,500*	*33,800*	*33,800*	*33,800*		*31,500*		689,900
Délka spoje 13.12.2020 [km]		*31,500*		*17,200*	*36,500*	*33,800*	*33,800*		*33,800*		*31,500*	689,900

Vysvětlivky: Databáze (101, 201), Databáze (101, 201)

- ↳ přestup na navazující spoj
- ⌇ spoj jede po jiné trase
- ⇨ spoje navazující na linku 453
- ♿ odjezdy zpravidla zajišťuje nízkopodlažní vozidlo
- ⚒ jede v pracovních dnech
- ⓢ jede v sobotu
- † jede v neděli a ve státem uznávané svátky
- 2.4 nejede 24.12.
- 2.5 nejede 25.12. a 1.1.
- 3.1 nejede 31.12.
- 5.2 nejede od 30.8. do 31.8. a od 29.10. do 30.10.
- ☎ zastávka jen na objednání; autobus lze objednat na tel. 778 111 880, a to nejpozději 60 min. před odjezdem spoje ze zastávky; výstup nahlaste řidiči při nástupu
- ◖ spoj zastavuje jen pro vystupování
- O spoj přepravuje jízdní kola od 10.4. do 1.11., nejvýše 6 kol

453 Malečov,Rýdeč-Ústí n.L.-Velké Chvojno-Libouchec

Doprava Ústeckého kraje

~~**Platí od 30.08.2020**~~
Platí od 13.12.2020

Linka 592453: Přepravu zajišťuje: Dopravní společnost ÚK, p.o.,Velká Hradební 3118/48,400 02 Ústí nad Labem

PRACOVNÍ DNY

Číslo spoje:	102	102	104	104	106	108	110	112	114	116	118	120	122	124	124	126	126	128	128	130	130
Zóna Zastávka	⚒ ♿O	⚒ ♿O	⚒ ♿O	⚒ ♿O	⚒ ♿	⚒ ♿O	⚒ ♿O	⚒ ♿O	⚒ ♿O	⚒ ♿O	⚒ ♿O	⚒ ♿O	⚒ ♿O	⚒ ♿O	⚒ 3 1 ♿O	⚒ ♿O	⚒ 3 1 ♿O	⚒ ♿O	⚒ 3 1 ♿O	⚒ ♿O	⚒ 3 1 ♿O
162 Malečov,Rýdeč	~~4:56~~	**4:56**	~~5:56~~	**5:56**	**6:52**	**9:36**		**12:33**	**13:39**	**14:39**	**15:33**	**16:39**	**17:39**	~~18:33~~	**18:33**	~~19:39~~	**19:39**	~~20:39~~	**20:39**		
162 Tašov,ovčárna	⌇	⌇	⌇	⌇	⌇	⌇		12:35	⌇	⌇	15:35	⌇	⌇	~~18:35~~	18:35	⌇	⌇	⌇	⌇		
162 Malečov,Čeřeniště	⌇	⌇	⌇	⌇	⌇	⌇		☎12:38	⌇	⌇	☎15:38	⌇	⌇	☎~~18:38~~	☎18:38	⌇	⌇	⌇	⌇		
162 Tašov,ovčárna	⌇	⌇	⌇	⌇	⌇	⌇		12:41	13:41	14:41	15:41	16:41	17:41	~~18:41~~	18:41	~~19:41~~	19:41	~~20:41~~	20:41		
162 Malečov,Rýdeč,odb.Lhota pod Pannou	~~4:57~~	4:57	~~5:57~~	5:57	6:53	9:37		⌇	⌇	⌇	⌇	⌇	⌇	⌇	⌇	⌇	⌇	⌇	⌇		
162 Malečov,Proboštov,odb.Lhota pod Pannou	~~5:00~~	5:00	~~6:00~~	6:00	6:56	9:40		⌇	⌇	⌇	⌇	⌇	⌇	⌇	⌇	⌇	⌇	⌇	⌇		
162 Malečov,Proboštov,host.	~~5:01~~	5:01	~~6:01~~	6:01	6:57	9:41		⌇	⌇	⌇	⌇	⌇	⌇	⌇	⌇	⌇	⌇	⌇	⌇		
162 Tašov	~~5:04~~	**5:04**	~~6:04~~	**6:04**	**7:00**	**9:44**		**12:43**	**13:43**	**14:43**	**15:43**	**16:43**	**17:43**	~~18:43~~	**18:43**	~~19:43~~	**19:43**	~~20:43~~	**20:43**		
161 Malečov,Pohoří,rozc.0.5	~~5:06~~	5:06	~~6:06~~	6:06	7:02	9:46		12:46	13:46	14:46	15:46	16:46	17:46	~~18:46~~	18:46	~~19:46~~	19:46	~~20:46~~	20:46		
161 Malečov	~~5:08~~	**5:08**	~~6:08~~	**6:08**	**7:05**	**9:48**		**12:48**	**13:48**	**14:48**	**15:48**	**16:48**	**17:48**	~~18:48~~	**18:48**	~~19:48~~	**19:48**	~~20:48~~	**20:48**		
161 Malečov,Březí,rozc.0.3	~~5:11~~	5:11	~~6:11~~	6:11	7:09	9:51		12:51	13:51	14:51	15:51	16:51	17:51	~~18:51~~	18:51	~~19:51~~	19:51	~~20:51~~	20:51		
101 Malečov,odb.	~~5:13~~	5:13	~~6:13~~	6:13	7:12	9:53		12:53	13:53	14:53	15:53	16:53	17:53	~~18:53~~	18:53	~~19:53~~	19:53	~~20:53~~	20:53		
101 Ústí n.L.,Kojetice	~~5:15~~	5:15	~~6:15~~	6:15	7:15	9:55		12:55	13:55	14:55	15:55	16:55	17:55	~~18:55~~	18:55	~~19:55~~	19:55	~~20:55~~	20:55		
101 Ústí n.L.,Kamenný vrch	~~5:19~~	5:19	~~6:19~~	6:19	7:19	9:59		12:59	13:59	14:59	15:59	16:59	17:59	~~18:59~~	18:59	~~19:59~~	19:59	~~20:59~~	20:59		
101 Ústí n.L.,Kamenný vrch škola	~~5:20~~	5:20	~~6:20~~	6:20	7:20	10:00		13:00	14:00	15:00	16:00	17:00	18:00	~~19:00~~	19:00	~~20:00~~	20:00	~~21:00~~	21:00		
101 Ústí n.L.,Krajský soud	~~5:23~~	**5:23**	~~6:23~~	**6:23**	**7:23**	**10:03**		**13:03**	**14:03**	**15:03**	**16:03**	**17:03**	**18:03**	~~19:03~~	**19:03**	~~20:03~~	**20:03**	~~21:03~~	**21:03**		
101 Ústí n.L.,Mírové nám.	~~5:26~~	**5:26**	~~6:26~~	**6:26**	**7:26**	**10:06**		**13:06**	**14:06**	**15:06**	**16:06**	**17:06**	**18:06**	~~19:06~~	**19:06**	~~20:06~~	**20:06**	~~21:05~~	**21:05**	~~22:29~~	**22:29**
101 Ústí n.L.,Divadlo příj.	~~5:28~~	**5:28**	~~6:28~~	**6:28**	**7:28**	**10:08**		**13:08**	**14:08**	**15:08**	**16:08**	**17:08**	**18:08**	~~19:08~~	**19:08**	~~20:08~~	**20:08**	~~21:06~~	**21:06**	~~22:30~~	**22:30**
101 Ústí n.L.,Divadlo odj.	~~5:30~~	**5:30**	~~6:30~~	**6:30**	**7:30**	**10:10**	**12:10**	**13:10**	**14:10**	**15:10**	**16:10**	**17:10**	**18:10**			~~20:10~~	**20:10**	~~21:10~~	**21:10**	~~22:30~~	**22:30**
101 Ústí n.L.,Hraničář	~~5:31~~	**5:31**	~~6:31~~	**6:31**	**7:31**	**10:11**	**12:11**	**13:11**	**14:11**	**15:11**	**16:11**	**17:11**	**18:11**			~~20:11~~	**20:11**	~~21:11~~	**21:11**	~~22:31~~	**22:31**
101 Ústí n.L.,Hilarova	~~5:33~~	5:33	~~6:33~~	6:33	7:33	10:13	12:13	13:13	14:13	15:13	16:13	17:13	18:13			~~20:13~~	20:13	~~21:13~~	21:13	~~22:33~~	22:33
101 Ústí n.L.,Bělehradská	~~5:35~~	5:35	~~6:35~~	6:35	7:35	10:15	12:15	13:15	14:15	15:15	16:15	17:15	18:15			~~20:15~~	20:15	~~21:15~~	21:15	~~22:35~~	22:35
101 Ústí n.L.,Elba	~~5:37~~	**5:37**	~~6:37~~	**6:37**	**7:37**	**10:17**	**12:17**	**13:17**	**14:17**	**15:17**	**16:17**	**17:17**	**18:17**			~~20:17~~	**20:17**	~~21:17~~	**21:17**	~~22:37~~	**22:37**
101 Ústí n.L.,Kočkov	~~5:38~~	5:38	~~6:38~~	6:38		10:18	12:18	13:18	14:18	15:18	16:18	17:18	18:18			~~20:18~~	20:18	~~21:18~~	21:18	~~22:38~~	22:38
101 Ústí n.L.,Na kopečku	~~5:39~~	5:39	~~6:39~~	6:39		10:19	12:19	13:19	14:19	15:19	16:19	17:19	18:19			~~20:19~~	20:19	~~21:19~~	21:19	~~22:39~~	22:39
101 Chuderov,ObÚ	~~5:40~~	5:40	~~6:40~~	6:40		10:20	12:20	13:20	14:20	15:20	16:20	17:20	18:20			~~20:20~~	20:20	~~21:20~~	21:20	~~22:40~~	22:40
101 Chuderov	~~5:41~~	**5:41**	~~6:41~~	**6:41**		**10:21**	**12:21**	**13:21**	**14:21**	**15:21**	**16:21**	**17:21**	**18:21**			~~20:21~~	**20:21**	~~21:21~~	**21:21**	~~22:41~~	**22:41**
101 Chuderov,Sovolusky,rozc.0.5	~~5:44~~	5:44	~~6:44~~	6:44		10:24	12:24	13:24	14:24	15:24	16:24	17:24	18:24			~~20:24~~	20:24	~~21:24~~	21:24	~~22:44~~	22:44
101 Chuderov,Radešín	~~5:46~~	5:46	~~6:46~~	6:46		10:26	12:26	13:26	14:26	15:26	16:26	17:26	18:26			~~20:26~~	20:26	~~21:26~~	21:26	~~22:46~~	22:46
133 Chuderov,Libov	~~5:48~~	5:48	~~6:48~~	6:48		10:28	12:28	13:28	14:28	15:28	16:28	17:28	18:28			~~20:28~~	20:28	~~21:28~~	21:28	~~22:48~~	22:48
133 Chuderov,Lipová	~~5:51~~	5:51	~~6:51~~	6:51		10:31	12:31	13:31	14:31	15:31	16:31	17:31	18:31			~~20:31~~	20:31	~~21:31~~	21:31	~~22:51~~	22:51
136 Velké Chvojno,Mnichov	~~5:53~~	5:53	~~6:53~~	6:53		10:33	12:33	13:33	14:33	15:33	16:33	17:33	18:33			~~20:33~~	20:33			~~22:53~~	22:53
136 Velké Chvojno,Luční Chvojno	~~5:55~~	5:55	~~6:55~~	6:55		10:35	12:35	13:35	14:35	15:35	16:35	17:35	18:35			~~20:35~~	20:35			~~22:55~~	22:55
136 Velké Chvojno,Arnultovice	~~5:57~~	5:57	~~6:57~~	6:57		10:37	12:37	13:37	14:37	15:37	16:37	17:37	18:37			~~20:37~~	20:37			~~22:57~~	22:57
136 Velké Chvojno,Žďár	⌇	⌇	~~7:00~~	7:00		⌇	☎12:40	⌇	⌇	⌇	⌇	☎17:40	⌇			⌇	⌇			⌇	⌇
136 Velké Chvojno,Žďár,rozc.0.5	~~6:00~~	6:00	~~7:01~~	7:01		10:40	12:41	13:40	14:40	15:40	16:40	17:41	18:40			~~20:40~~	20:40			~~23:00~~	23:00
136 Velké Chvojno,škola	~~6:01~~	6:01	~~7:02~~	7:02		10:41	12:42	13:41	14:41	15:41	16:41	17:42	18:41			~~20:41~~	20:41			~~23:01~~	23:01
136 Velké Chvojno	~~6:02~~	**6:02**	~~7:03~~	**7:03**		**10:42**	**12:43**	**13:42**	**14:42**	**15:42**	**16:42**	**17:43**	**18:42**			~~20:42~~	**20:42**			~~23:02~~	**23:02**
136 Velké Chvojno,Malé Chvojno	~~6:04~~	6:04	~~7:05~~	7:05			12:45	13:44	14:44	15:44	16:44										
131 Velké Chvojno,Malé Chvojno,rozc.	~~6:06~~	6:06	~~7:07~~	7:07			12:47	13:46	14:46	15:46	16:46										
131 Libouchec,statek	~~6:08~~	6:08	~~7:09~~	7:09			12:49	13:48	14:48	15:48	16:48										
131 Libouchec,ObÚ	~~6:09~~	**6:09**	~~7:10~~	**7:10**			**12:50**	**13:49**	**14:49**	**15:49**	**16:49**										
⇨ *432 Janov*							*13:05*	*14:05*	*15:05*	*16:05*	*17:05*										
⇨ *452 Libouchec*		*-0:00:01*		*-0:00:01*																	
⇨ *452 Bahratal*							*13:01*	*14:01*	*15:01*	*16:01*	*17:01*										
⇨ *452 Verneřice*	5 3 *6:26*		*7:11*				*12:56*	*13:56*	*14:56*	*15:56*	*16:56*										
Délka spoje 30.08.2020 [km]	*37,800*		*39,400*		*20,200*	*33,700*	*22,300*	*40,500*	*35,500*	*35,500*	*40,500*	*33,000*	*31,400*	*19,800*		*31,400*		*24,800*		*17,100*	
Délka spoje 13.12.2020 [km]		*37,800*		*39,400*	*20,200*	*33,700*	*22,300*	*40,500*	*35,500*	*35,500*	*40,500*	*33,000*	*31,400*		*19,800*		*31,400*		*24,800*		*17,100*

SOBOTA + NEDĚLE

	202	202	204	204	206	208	210	212	212	214	214	
	⑥† ♿	⑥† 2 5 ♿	⑥† ♿O	⑥† 2 5 ♿O	⑥† ♿O	⑥† ♿O	⑥† ♿O	⑥† ♿O	⑥† 2 4 ♿O	⑥† ♿O	⑥† 2 4 ♿O	
	~~4:56~~	**4:56**	~~6:36~~	**6:36**	**9:36**	**12:36**	**15:33**	~~18:39~~	**18:39**	~~21:19~~	**21:19**	
	⌇	⌇	⌇	⌇	⌇	⌇	15:35	⌇	⌇	⌇	⌇	
	⌇	⌇	⌇	⌇	⌇	⌇	☎15:38	⌇	⌇	⌇	⌇	
	⌇	⌇	⌇	⌇	⌇	12:38	15:41	~~18:41~~	18:41	~~21:21~~	21:21	
	~~4:57~~	4:57	~~6:37~~	6:37	9:37	⌇	⌇	⌇	⌇	⌇	⌇	
	~~5:00~~	5:00	~~6:40~~	6:40	9:40	⌇	⌇	⌇	⌇	⌇	⌇	
	~~5:01~~	5:01	~~6:41~~	6:41	9:41	⌇	⌇	⌇	⌇	⌇	⌇	
	~~5:04~~	**5:04**	~~6:44~~	**6:44**	**9:44**	**12:40**	**15:43**	~~18:43~~	**18:43**	~~21:23~~	**21:23**	
	~~5:06~~	5:06	~~6:46~~	6:46	9:46	12:43	15:46	~~18:46~~	18:46	~~21:26~~	21:26	
	~~5:08~~	**5:08**	~~6:48~~	**6:48**	**9:48**	**12:45**	**15:48**	~~18:48~~	**18:48**	~~21:28~~	**21:28**	
	~~5:11~~	5:11	~~6:51~~	6:51	9:51	12:48	15:51	~~18:51~~	18:51	~~21:31~~	21:31	
	~~5:13~~	5:13	~~6:53~~	6:53	9:53	12:50	15:53	~~18:53~~	18:53	~~21:33~~	21:33	
	~~5:15~~	5:15	~~6:55~~	6:55	9:55	12:52	15:55	~~18:55~~	18:55	~~21:35~~	21:35	
	~~5:19~~	5:19	~~6:59~~	6:59	9:59	12:56	15:59	~~18:59~~	18:59	~~21:38~~	21:38	
	~~5:20~~	5:20	~~7:00~~	7:00	10:00	12:57	16:00	~~19:00~~	19:00	~~21:39~~	21:39	
	~~5:23~~	**5:23**	~~7:03~~	**7:03**	**10:03**	**13:00**	**16:03**	~~19:03~~	**19:03**	~~21:42~~	**21:42**	
	~~5:26~~	**5:26**	~~7:06~~	**7:06**	**10:06**	**13:03**	**16:06**	~~19:06~~	**19:06**	~~21:44~~	**21:44**	
	~~5:28~~	**5:28**	~~7:08~~	**7:08**	**10:08**	**13:05**	**16:08**	~~19:08~~	**19:08**	~~21:45~~	**21:45**	
			~~7:10~~	**7:10**	**10:10**	**13:10**	**16:10**	~~19:10~~	**19:10**			
			~~7:11~~	**7:11**	**10:11**	**13:11**	**16:11**	~~19:11~~	**19:11**			
			~~7:13~~	7:13	10:13	13:13	16:13	~~19:13~~	19:13			
			~~7:15~~	7:15	10:15	13:15	16:15	~~19:15~~	19:15			
			~~7:17~~	**7:17**	**10:17**	**13:17**	**16:17**	~~19:17~~	**19:17**			
			~~7:18~~	7:18	10:18	13:18	16:18	~~19:18~~	19:18			
			~~7:19~~	7:19	10:19	13:19	16:19	~~19:19~~	19:19			
			~~7:20~~	7:20	10:20	13:20	16:20	~~19:20~~	19:20			
			~~7:21~~	**7:21**	**10:21**	**13:21**	**16:21**	~~19:21~~	**19:21**			
			~~7:24~~	7:24	10:24	13:24	16:24	~~19:24~~	19:24			
			~~7:26~~	7:26	10:26	13:26	16:26	~~19:26~~	19:26			
			~~7:28~~	7:28	10:28	13:28	16:28	~~19:28~~	19:28			
			~~7:31~~	7:31	10:31	13:31	16:31	~~19:31~~	19:31			
			~~7:33~~	7:33	10:33	13:33	16:33	~~19:33~~	19:33			
			~~7:35~~	7:35	10:35	13:35	16:35	~~19:35~~	19:35			
			~~7:37~~	7:37	10:37	13:37	16:37	~~19:37~~	19:37			
			⌇	⌇	⌇	⌇	⌇	⌇	⌇			
			~~7:40~~	7:40	10:40	13:40	16:40	~~19:40~~	19:40			
			~~7:41~~	7:41	10:41	13:41	16:41	~~19:41~~	19:41			
			~~7:42~~	**7:42**	**10:42**	**13:42**	**16:42**	~~19:42~~	**19:42**			
	17,100		*33,700*		*33,700*	*31,400*	*36,400*	*31,400*		*14,800*		661,400
		17,100		*33,700*	*33,700*	*31,400*	*36,400*		*31,400*		*14,800*	661,400

Vysvětlivky: Databáze (101, 201), Databáze (101, 201)

- ⌇ spoj jede po jiné trase
- ⇨ spoje navazující na linku 453
- ♿ odjezdy zpravidla zajišťuje nízkopodlažní vozidlo
- ⚒ jede v pracovních dnech
- ⑥ jede v sobotu
- † jede v neděli a ve státem uznávané svátky
- 2 4 nejede 24.12.
- 2 5 nejede 25.12. a 1.1.
- 3 1 nejede 31.12.
- 5 2 nejede od 30.8. do 31.8. a od 29.10. do 30.10.
- 5 3 nejede od 30.8. do 31.8. a od 29.10. do 30.10.
- ☎ zastávka jen na objednání; autobus lze objednat na tel. 778 111 880, a to nejpozději 60 min. před odjezdem spoje ze zastávky; výstup nahlaste řidiči při nástupu
- O spoj přepravuje jízdní kola od 10.4. do 1.11., nejvýše 6 kol

454 Chuderov,Žežice-Ústí n.L.-Teplice,Sobědruhy

Doprava Ústeckého kraje

~~**Platí od 30.8.2020**~~
Platí od 13.12.2020

Linka 592454: Přepravu zajišťuje: Dopravní společnost ÚK, p.o.,Velká Hradební 3118/48,400 02 Ústí nad Labem

PRACOVNÍ DNY

Číslo spoje:	101	103	105	129	107	109	111	113	115	117	119	121	123	123	125	125	127	127
Zóna Zastávka	⚒ ♿	⚒ ♿	⚒ ♿	⚒ ♿	⚒ ♿	⚒ ♿	⚒ ♿	⚒ ♿	⚒ ♿	⚒ ♿	⚒ ♿	⚒ ♿	⚒ ♿	⚒ 3 1 ♿	⚒ ♿	⚒ 3 1 ♿	⚒ ♿	⚒ 3 1 ♿
101 Chuderov,Žežice			**6:05**		**7:05**	**9:45**			**13:55**	**14:55**	**15:55**	**16:55**			~~**18:55**~~	**18:55**		
101 Chuderov,Vlachovka			6:08		7:08	9:48			13:58	◖14:58	◖15:58	◖16:58			◖~~18:58~~	◖18:58		
101 Chuderov,Chuderovec			6:10		7:10	9:50			14:00	☎15:00	☎16:00	☎17:00			☎~~19:00~~	☎19:00		
101 Chuderov,Vlachovka			6:12		7:12	9:52			14:02	☎15:02	☎16:02	☎17:02			☎~~19:02~~	☎19:02		
101 Chuderov			**6:14**		**7:14**	**9:54**			**14:04**	**15:04**	**16:04**	**17:04**	~~**18:04**~~	**18:04**	~~**19:04**~~	**19:04**		
101 Chuderov,ObÚ			6:15		7:15	9:55			14:05	15:05	16:05	17:05	~~18:05~~	18:05	~~19:05~~	19:05		
101 Ústí n.L.,Na kopečku			6:16		7:16	9:56			14:06	15:06	16:06	17:06	~~18:06~~	18:06	~~19:06~~	19:06		
101 Ústí n.L.,Kočkov			6:17		7:17	9:57			14:07	15:07	16:07	17:07	~~18:07~~	18:07	~~19:07~~	19:07		
101 Ústí n.L.,Elba			**6:18**		**7:18**	**9:58**	**11:58**	**13:13**	**14:08**	**15:08**	**16:08**	**17:08**	~~**18:08**~~	**18:08**	~~**19:08**~~	**19:08**	~~**20:58**~~	**20:58**
101 Ústí n.L.,Bělehradská			6:20		7:20	10:00	12:00	13:15	14:10	15:10	16:10	17:10	~~18:10~~	18:10	~~19:10~~	19:10	~~21:00~~	21:00
101 Ústí n.L.,Hilarova			6:22		7:22	10:02	12:02	13:17	14:12	15:12	16:12	17:12	~~18:12~~	18:12	~~19:12~~	19:12	~~21:02~~	21:02
101 Ústí n.L.,Hraničář			**6:24**		**7:24**	**10:04**	**12:04**	**13:19**	**14:14**	**15:14**	**16:14**	**17:14**	~~**18:14**~~	**18:14**	~~**19:14**~~	**19:14**	~~**21:04**~~	**21:04**
101 Ústí n.L.,Divadlo přij.			**6:25**		**7:25**	**10:05**	**12:05**	**13:20**	**14:15**	**15:15**	**16:15**	**17:15**	~~**18:15**~~	**18:15**	~~**19:15**~~	**19:15**	~~**21:05**~~	**21:05**
101 Ústí n.L.,Divadlo odj.	**4:41**	**5:36**	↳	**6:26**		**10:06**	**12:06**	**13:21**	**14:16**	**15:16**	**16:16**	**17:16**	~~**18:16**~~	**18:16**			~~**21:06**~~	**21:06**
101 Ústí n.L.,západní nádr.	**4:43**	**5:38**		**6:28**		**10:08**	**12:08**	**13:23**	**14:18**	**15:18**	**16:18**	**17:18**	~~**18:18**~~	**18:18**			~~**21:07**~~	**21:07**
101 Ústí n.L.,,Pětidomí	4:45	5:40		6:30		10:10	12:10	13:25	14:20	15:20	16:20	17:20	~~18:20~~	18:20			~~21:08~~	21:08
101 Ústí n.L.,Nové Předlice	4:47	5:42		6:32		10:12	12:12	13:27	14:22	15:22	16:22	17:22	~~18:22~~	18:22			~~21:09~~	21:09
101 Ústí n.L.,U Vozovny	4:48	5:43		6:33		10:13	12:13	13:28	14:23	15:23	16:23	17:23	~~18:23~~	18:23			~~21:10~~	21:10
101 Ústí n.L.,Staré Předlice	4:49	5:44		6:34		10:14	12:14	13:29	14:24	15:24	16:24	17:24	~~18:24~~	18:24			~~21:11~~	21:11
123 Chabařovice,Hrbovice	4:50	5:45		6:35		10:15	12:15	13:30	14:25	15:25	16:25	17:25	~~18:25~~	18:25			~~21:12~~	21:12
123 Chabařovice,Chabařovická	4:51	5:46		6:36		10:16	12:16	13:31	14:26	15:26	16:26	17:26	~~18:26~~	18:26			~~21:13~~	21:13
123 Chabařovice,Ravel	4:52	5:47		6:37		10:17	12:17	13:32	14:27	15:27	16:27	17:27	~~18:27~~	18:27			~~21:14~~	21:14
123 Chabařovice,Petri	4:53	5:48		6:38		10:18	12:18	13:33	14:28	15:28	16:28	17:28	~~18:28~~	18:28			~~21:15~~	21:15
123 Chabařovice,radnice	4:54	5:49		6:39		10:19	12:19	13:34	14:29	15:29	16:29	17:29	~~18:29~~	18:29			~~21:16~~	21:16
123 Chabařovice,kostel	**4:55**	**5:50**		**6:40**		**10:20**	**12:20**	**13:35**	**14:30**	**15:30**	**16:30**	**17:30**	~~**18:30**~~	**18:30**			~~**21:17**~~	**21:17**
123 Chabařovice,záv.	4:57	5:52		6:42		10:22	12:22	13:37	14:32	15:32	16:32	17:32	~~18:32~~	18:32			~~21:19~~	21:19
123 Chabařovice,Roudníky,dílny	4:58	5:53		6:43		10:23	12:23	13:38	14:33	15:33	16:33	17:33	~~18:33~~	18:33			~~21:20~~	21:20
123 Chabařovice,Roudníky,Marie Antonie	5:00	5:55		6:45		10:25	12:25	13:40	14:35	15:35	16:35	17:35	~~18:35~~	18:35			~~21:22~~	21:22
123 Chabařovice,Roudníky	5:01	5:56		6:46		10:26	12:26	13:41	14:36	15:36	16:36	17:36	~~18:36~~	18:36			~~21:23~~	21:23
433 Modlany,nám.	**5:04**	**5:59**		⌇		⌇	⌇	⌇	⌇	⌇	⌇	⌇	⌇	⌇			~~**21:25**~~	**21:25**
433 Modlany				**6:49**		**10:29**	**12:29**	**13:44**	**14:39**	**15:39**	**16:39**	**17:39**	~~**18:39**~~	**18:39**				
401 Srbice,Staré Srbice				6:51		10:31	12:31	13:46	14:41	15:41	16:41	17:41	~~18:41~~	18:41				
401 Teplice,Olympia				**6:56**		**10:36**	**12:36**	**13:51**	**14:46**	**15:46**	**16:46**	**17:46**	~~**18:46**~~	**18:46**				
Délka spoje 30.8.2020 [km]	*13,500*	*13,500*	*9,100*	*17,400*	*9,100*	*26,500*	*20,500*	*20,500*	*26,500*	*26,500*	*26,500*	*26,500*	*22,000*		*9,100*		*16,600*	
Délka spoje 13.12.2020 [km]	*13,500*	*13,500*	*9,100*	*17,400*	*9,100*	*26,500*	*20,500*	*20,500*	*26,500*	*26,500*	*26,500*	*26,500*		*22,000*		*9,100*		*16,600*

SOBOTA + NEDĚLE

Číslo spoje:	201	201	203	205	207	211	209	213	217	217	215	219	219	221	221	
Zastávka	⑥† ♿	⑥† 2 5 ♿	⑥† ♿	⑥† ♿	⑥† ♿	⑥† ♿	⑥† ♿	⑥† ♿	⑥† ♿	⑥† 2 4 ♿	⑥† ♿	⑥† ♿	⑥† 2 4 ♿	⑥† ♿	⑥† 2 4 ♿	
101 Chuderov,Žežice	~~**6:11**~~	**6:11**		**8:11**			**12:11**				**16:11**					
101 Chuderov,Vlachovka	◖~~6:14~~	◖6:14		◖8:14			◖12:14				◖16:14					
101 Chuderov,Chuderovec	☎~~6:16~~	☎6:16		☎8:16			☎12:16				☎16:16					
101 Chuderov,Vlachovka	☎~~6:18~~	☎6:18		☎8:18			☎12:18				☎16:18					
101 Chuderov	~~**6:20**~~	**6:20**		**8:20**			**12:20**				**16:20**					
101 Chuderov,ObÚ	~~6:21~~	6:21		8:21			12:21				16:21					
101 Ústí n.L.,Na kopečku	~~6:22~~	6:22		8:22			12:22				16:22					
101 Ústí n.L.,Kočkov	~~6:23~~	6:23		8:23			12:23				16:23					
101 Ústí n.L.,Elba	~~**6:24**~~	**6:24**		**8:24**			**12:24**				**16:24**					
101 Ústí n.L.,Bělehradská	~~6:26~~	6:26		8:26			12:26				16:26					
101 Ústí n.L.,Hilarova	~~6:28~~	6:28		8:28			12:28				16:28					
101 Ústí n.L.,Hraničář	~~**6:30**~~	**6:30**		**8:30**			**12:30**				**16:30**					
101 Ústí n.L.,Divadlo přij.	~~**6:31**~~	**6:31**		**8:31**			**12:31**				**16:31**					
101 Ústí n.L.,Divadlo odj.			**8:06**		**10:06**	**12:06**		**14:06**	~~**16:06**~~	**16:06**		~~**18:06**~~	**18:06**	~~**20:06**~~	**20:06**	
101 Ústí n.L.,západní nádr.			**8:08**		**10:08**	**12:08**		**14:08**	~~**16:08**~~	**16:08**		~~**18:08**~~	**18:08**	~~**20:08**~~	**20:08**	
101 Ústí n.L.,,Pětidomí			8:10		10:10	12:10		14:10	~~16:10~~	16:10		~~18:10~~	18:10	~~20:10~~	20:10	
101 Ústí n.L.,Nové Předlice			8:12		10:12	12:12		14:12	~~16:12~~	16:12		~~18:12~~	18:12	~~20:12~~	20:12	
101 Ústí n.L.,U Vozovny			8:13		10:13	12:13		14:13	~~16:13~~	16:13		~~18:13~~	18:13	~~20:13~~	20:13	
101 Ústí n.L.,Staré Předlice			8:14		10:14	12:14		14:14	~~16:14~~	16:14		~~18:14~~	18:14	~~20:14~~	20:14	
123 Chabařovice,Hrbovice			8:15		10:15	12:15		14:15	~~16:15~~	16:15		~~18:15~~	18:15	~~20:15~~	20:15	
123 Chabařovice,Chabařovická			8:16		10:16	12:16		14:16	~~16:16~~	16:16		~~18:16~~	18:16	~~20:16~~	20:16	
123 Chabařovice,Ravel			8:17		10:17	12:17		14:17	~~16:17~~	16:17		~~18:17~~	18:17	~~20:17~~	20:17	
123 Chabařovice,Petri			8:18		10:18	12:18		14:18	~~16:18~~	16:18		~~18:18~~	18:18	~~20:18~~	20:18	
123 Chabařovice,radnice			8:19		10:19	12:19		14:19	~~16:19~~	16:19		~~18:19~~	18:19	~~20:19~~	20:19	
123 Chabařovice,kostel			**8:20**		**10:20**	**12:20**		**14:20**	~~**16:20**~~	**16:20**		~~**18:20**~~	**18:20**	~~**20:20**~~	**20:20**	
123 Chabařovice,záv.			8:22		10:22	12:22		14:22	~~16:22~~	16:22		~~18:22~~	18:22	~~20:22~~	20:22	
123 Chabařovice,Roudníky,dílny			8:23		10:23	12:23		14:23	~~16:23~~	16:23		~~18:23~~	18:23	~~20:23~~	20:23	
123 Chabařovice,Roudníky,Marie Antonie			8:25		10:25	12:25		14:25	~~16:25~~	16:25		~~18:25~~	18:25	~~20:25~~	20:25	
123 Chabařovice,Roudníky			8:26		10:26	12:26		14:26	~~16:26~~	16:26		~~18:26~~	18:26	~~20:26~~	20:26	
433 Modlany,nám.			⌇		⌇	⌇		⌇	⌇	⌇		⌇	⌇	⌇	⌇	
433 Modlany			**8:29**		**10:29**	**12:29**		**14:29**	~~**16:29**~~	**16:29**		~~**18:29**~~	**18:29**	~~**20:29**~~	**20:29**	
401 Srbice,Staré Srbice			8:31		10:31	12:31		14:31	~~16:31~~	16:31		~~18:31~~	18:31	~~20:31~~	20:31	
401 Teplice,Olympia			**8:36**		**10:36**	**12:36**		**14:36**	~~**16:36**~~	**16:36**		~~**18:36**~~	**18:36**	~~**20:36**~~	**20:36**	
Délka spoje 30.8.2020 [km]	*9,100*		*17,400*	*9,100*	*17,400*	*17,400*	*9,100*	*17,400*	*17,400*		*9,100*	*17,400*		*17,400*		442,000
Délka spoje 13.12.2020 [km]		*9,100*	*17,400*	*9,100*	*17,400*	*17,400*	*9,100*	*17,400*		*17,400*	*9,100*		*17,400*		*17,400*	442,000

Vysvětlivky: Databáze (101, 201), Databáze (101, 201)

- ↳ přestup na navazující spoj
- ⌇ spoj jede po jiné trase
- ♿ odjezdy zpravidla zajišťuje nízkopodlažní vozidlo
- ⚒ jede v pracovních dnech
- ⑥ jede v sobotu
- † jede v neděli a ve státem uznávané svátky
- 2 4 nejede 24.12.
- 2 5 nejede 25.12. a 1.1.
- 3 1 nejede 31.12.
- ☎ zastávka jen na objednání; autobus lze objednat výhradně v pracovní dny od 6 do 14 hod. na tel. 778 111 880, a to nejpozději 60 min. před odjezdem spoje ze zastávky (mimo prac. dny objednání není dočasně možné); výstup nahlaste řidiči při nástupu
- ◖ spoj zastavuje jen pro vystupování

454 Teplice,Sobědruhy-Ústí n.L.-Chuderov,Žežice

Doprava Ústeckého kraje

~~Platí od 30.8.2020~~
Platí od 13.12.2020

Linka 592454: Přepravu zajišťuje: Dopravní společnost ÚK, p.o.,Velká Hradební 3118/48,400 02 Ústí nad Labem

PRACOVNÍ DNY

Číslo spoje:	102	104	106	126	108	110	112	114	116	118	120	120	122	122	124	124
Zóna Zastávka	⚒ ♿	⚒ ♿	⚒ ♿	⚒ ♿	⚒ ♿	⚒ ♿	⚒ ♿	⚒ ♿	⚒ ♿	⚒ ♿	⚒ ♿	⚒ 31 ♿	⚒ ♿	⚒ 31 ♿	⚒ ♿	⚒ 31 ♿
401 Teplice,Olympia			**7:02**		**11:10**	**13:05**	**14:10**	**15:10**	**16:10**	**17:10**	~~18:10~~	**18:10**	~~19:10~~	**19:10**		
401 Srbice,Staré Srbice			7:07		11:15	13:10	14:15	15:15	16:15	17:15	~~18:15~~	18:15	~~19:15~~	19:15		
433 Modlany přij.			**7:09**		**11:17**	**13:12**	**14:17**	**15:17**	**16:17**	**17:17**	~~18:17~~	**18:17**	~~19:17~~	**19:17**		
433 Modlany odj.			**7:11**		**11:17**	**13:12**	**14:17**	**15:17**	**16:17**	**17:17**	~~18:17~~	**18:17**	~~19:17~~	**19:17**		
433 Modlany,nám.	**5:08**	**6:12**	⌇		⌇	⌇	⌇	⌇	⌇	⌇	⌇	⌇	⌇	⌇	**~~21:43~~**	**21:43**
123 Chabařovice,Roudníky	5:11	6:15	7:14		11:20	13:15	14:20	15:20	16:20	17:20	~~18:20~~	18:20	~~19:20~~	19:20	~~21:45~~	21:45
123 Chabařovice,Roudníky,Marie Antonie	5:12	6:16	7:15		11:21	13:16	14:21	15:21	16:21	17:21	~~18:21~~	18:21	~~19:21~~	19:21	~~21:46~~	21:46
123 Chabařovice,Roudníky,dílny	5:14	6:18	7:17		11:23	13:18	14:23	15:23	16:23	17:23	~~18:23~~	18:23	~~19:23~~	19:23	~~21:48~~	21:48
123 Chabařovice,záv.	5:15	6:19	7:18		11:24	13:19	14:24	15:24	16:24	17:24	~~18:24~~	18:24	~~19:24~~	19:24	~~21:49~~	21:49
123 Chabařovice,kostel	**5:17**	**6:21**	**7:20**		**11:26**	**13:21**	**14:26**	**15:26**	**16:26**	**17:26**	~~18:26~~	**18:26**	~~19:26~~	**19:26**	~~21:51~~	**21:51**
123 Chabařovice,radnice	5:18	6:22	7:21		11:27	13:22	14:27	15:27	16:27	17:27	~~18:27~~	18:27	~~19:27~~	19:27	~~21:52~~	21:52
123 Chabařovice,Petri	5:19	6:23	7:22		11:28	13:23	14:28	15:28	16:28	17:28	~~18:28~~	18:28	~~19:28~~	19:28	~~21:53~~	21:53
123 Chabařovice,Ravel	5:20	6:24	7:23		11:29	13:24	14:29	15:29	16:29	17:29	~~18:29~~	18:29	~~19:29~~	19:29	~~21:54~~	21:54
123 Chabařovice,Chabařovická	5:21	6:25	7:24		11:30	13:25	14:30	15:30	16:30	17:30	~~18:30~~	18:30	~~19:30~~	19:30	~~21:55~~	21:55
123 Chabařovice,Hrbovice	5:22	6:26	7:25		11:31	13:26	14:31	15:31	16:31	17:31	~~18:31~~	18:31	~~19:31~~	19:31	~~21:56~~	21:56
101 Ústí n.L.,Staré Předlice	5:23	6:27	7:26		11:32	13:27	14:32	15:32	16:32	17:32	~~18:32~~	18:32	~~19:32~~	19:32	~~21:57~~	21:57
101 Ústí n.L.,U Vozovny	5:24	6:28	7:27		11:33	13:28	14:33	15:33	16:33	17:33	~~18:33~~	18:33	~~19:33~~	19:33	~~21:58~~	21:58
101 Ústí n.L.,Nové Předlice	5:25	6:29	7:28		11:34	13:29	14:34	15:34	16:34	17:34	~~18:34~~	18:34	~~19:34~~	19:34	~~21:59~~	21:59
101 Ústí n.L.,,Pětidomí	5:27	6:31	7:30		11:36	13:31	14:36	15:36	16:36	17:36	~~18:36~~	18:36	~~19:36~~	19:36	~~22:00~~	22:00
101 Ústí n.L.,západní nádr.	**5:29**	**6:33**	**7:32**		**11:38**	**13:33**	**14:38**	**15:38**	**16:38**	**17:38**	~~18:38~~	**18:38**	~~19:38~~	**19:38**	~~22:01~~	**22:01**
101 Ústí n.L.,Divadlo přij.	**5:31**	**6:35**	**7:34**		**11:40**	**13:35**	**14:40**	**15:40**	**16:40**	**17:40**	~~18:40~~	**18:40**	~~19:40~~	**19:40**	~~22:02~~	**22:02**
101 Ústí n.L.,Divadlo odj.	**5:32**	**6:36**	**7:35**	**9:30**	**11:41**	**13:41**	**14:41**	**15:41**	**16:41**	**17:41**	~~18:41~~	**18:41**	~~19:41~~	**19:41**		
101 Ústí n.L.,Hraničář	**5:33**	**6:37**	◖**7:36**	**9:31**	**11:42**	**13:42**	**14:42**	**15:42**	**16:42**	**17:42**	~~18:42~~	**18:42**	~~19:42~~	**19:42**		
101 Ústí n.L.,Hilarova	5:35	6:39	◖7:38	9:33	11:44	13:44	14:44	15:44	16:44	17:44	~~18:44~~	18:44	~~19:44~~	19:44		
101 Ústí n.L.,Bělehradská	5:37	6:41	◖7:40	9:35	11:46	13:46	14:46	15:46	16:46	17:46	~~18:46~~	18:46	~~19:46~~	19:46		
101 Ústí n.L.,Elba	**5:39**	**6:43**	◖**7:42**	**9:37**	**11:48**	**13:48**	**14:48**	**15:48**	**16:48**	**17:48**	~~18:48~~	**18:48**	~~19:48~~	**19:48**		
101 Ústí n.L.,Kočkov	5:40	6:44		9:38		13:49	14:49	15:49	16:49	17:49	~~18:49~~	18:49				
101 Ústí n.L.,Na kopečku	5:41	6:45		9:39		13:50	14:50	15:50	16:50	17:50	~~18:50~~	18:50				
101 Chuderov,ObÚ	5:42	6:46		9:40		13:51	14:51	15:51	16:51	17:51	~~18:51~~	18:51				
101 Chuderov	**5:43**	**6:47**		**9:41**		**13:52**	**14:52**	**15:52**	**16:52**	**17:52**	~~18:52~~	**18:52**				
101 Chuderov,Vlachovka	⌇	⌇		⌇		⌇	⌇	⌇	⌇		⌇	⌇				
101 Chuderov,Chuderovec	⌇	⌇		⌇		⌇	⌇	⌇	⌇		⌇	⌇				
101 Chuderov,Vlachovka	⌇	⌇		⌇		⌇	⌇	⌇	⌇		⌇	⌇				
101 Chuderov,Žežice	**5:46**	**6:50**		**9:44**		**13:55**	**14:55**	**15:55**	**16:55**		~~18:55~~	**18:55**				
Délka spoje 30.8.2020 [km]	*20,600*	*20,600*	*20,800*	*6,600*	*20,800*	*24,300*	*24,300*	*24,300*	*24,300*	*22,300*	*24,300*		*20,800*		*14,000*	
Délka spoje 13.12.2020 [km]	*20,600*	*20,600*	*20,800*	*6,600*	*20,800*	*24,300*	*24,300*	*24,300*	*24,300*	*22,300*		*24,300*		*20,800*		*14,000*

SOBOTA + NEDĚLE

Číslo spoje:	202	202	204	204	206	208	210	212	214	216	218	220	220	222	222	224	224
Zastávka	⑥† ♿	⑥† 25 ♿	⑥† ♿	⑥† 25 ♿	⑥† ♿	⑥† ♿	⑥† ♿	⑥† ♿	⑥† ♿	⑥† ♿	⑥† ♿	⑥† ♿	⑥† 24 ♿	⑥† ♿	⑥† 24 ♿	⑥† ♿	⑥† 24 ♿
~~7:20~~			**~~7:20~~**	**7:20**		**9:20**		**11:20**	**13:20**		**15:20**	**~~17:20~~**	**17:20**	**~~19:20~~**	**19:20**		
~~7:25~~			~~7:25~~	7:25		9:25		11:25	13:25		15:25	~~17:25~~	17:25	~~19:25~~	19:25		
~~7:27~~			**~~7:27~~**	**7:27**		**9:27**		**11:27**	**13:27**		**15:27**	**~~17:27~~**	**17:27**	**~~19:27~~**	**19:27**		
~~7:27~~			**~~7:27~~**	**7:27**		**9:27**		**11:27**	**13:27**		**15:27**	**~~17:27~~**	**17:27**	**~~19:27~~**	**19:27**		
⌇			⌇	⌇		⌇		⌇	⌇		⌇	⌇	⌇	⌇	⌇		
~~7:30~~			~~7:30~~	7:30		9:30		11:30	13:30		15:30	~~17:30~~	17:30	~~19:30~~	19:30		
~~7:31~~			~~7:31~~	7:31		9:31		11:31	13:31		15:31	~~17:31~~	17:31	~~19:31~~	19:31		
~~7:33~~			~~7:33~~	7:33		9:33		11:33	13:33		15:33	~~17:33~~	17:33	~~19:33~~	19:33		
~~7:34~~			~~7:34~~	7:34		9:34		11:34	13:34		15:34	~~17:34~~	17:34	~~19:34~~	19:34		
~~7:36~~			**~~7:36~~**	**7:36**		**9:36**		**11:36**	**13:36**		**15:36**	**~~17:36~~**	**17:36**	**~~19:36~~**	**19:36**		
~~7:37~~			~~7:37~~	7:37		9:37		11:37	13:37		15:37	~~17:37~~	17:37	~~19:37~~	19:37		
~~7:38~~			~~7:38~~	7:38		9:38		11:38	13:38		15:38	~~17:38~~	17:38	~~19:38~~	19:38		
~~7:39~~			~~7:39~~	7:39		9:39		11:39	13:39		15:39	~~17:39~~	17:39	~~19:39~~	19:39		
~~7:40~~			~~7:40~~	7:40		9:40		11:40	13:40		15:40	~~17:40~~	17:40	~~19:40~~	19:40		
~~7:41~~			~~7:41~~	7:41		9:41		11:41	13:41		15:41	~~17:41~~	17:41	~~19:41~~	19:41		
~~7:42~~			~~7:42~~	7:42		9:42		11:42	13:42		15:42	~~17:42~~	17:42	~~19:42~~	19:42		
~~7:43~~			~~7:43~~	7:43		9:43		11:43	13:43		15:43	~~17:43~~	17:43	~~19:43~~	19:43		
~~7:44~~			~~7:44~~	7:44		9:44		11:44	13:44		15:44	~~17:44~~	17:44	~~19:44~~	19:44		
~~7:46~~			~~7:46~~	7:46		9:46		11:46	13:46		15:46	~~17:46~~	17:46	~~19:46~~	19:46		
~~7:48~~			**~~7:48~~**	**7:48**		**9:48**		**11:48**	**13:48**		**15:48**	**~~17:48~~**	**17:48**	**~~19:48~~**	**19:48**		
~~7:50~~			**~~7:50~~**	**7:50**		**9:50**		**11:50**	**13:50**		**15:50**	**~~17:50~~**	**17:50**	**~~19:50~~**	**19:50**		
~~5:55~~	**~~5:55~~**		↳	**7:55**			**11:25**			**15:25**						**~~22:00~~**	**22:00**
~~5:56~~	**~~5:56~~**			**7:56**			**11:26**			**15:26**						**~~22:01~~**	**22:01**
~~5:58~~	5:58			7:58			11:28			15:28						~~22:03~~	22:03
~~6:00~~	6:00			8:00			11:30			15:30						~~22:05~~	22:05
~~6:02~~	**~~6:02~~**			**8:02**			**11:32**			**15:32**						**~~22:07~~**	**22:07**
~~6:03~~	6:03			8:03			11:33			15:33						◖~~22:08~~	◖22:08
~~6:04~~	6:04			8:04			11:34			15:34						◖~~22:09~~	◖22:09
~~6:05~~	6:05			8:05			11:35			15:35						◖~~22:10~~	◖22:10
~~6:06~~	**~~6:06~~**			**8:06**			**11:36**			**15:36**						◖~~22:11~~	◖**22:11**
⌇	⌇			⌇			◖11:38			◖15:38							
⌇	⌇			⌇			◖11:40			◖15:40							
⌇	⌇			⌇			◖11:42			◖15:42							
~~6:09~~	**~~6:09~~**			**8:09**			◖**~~11:45~~**			◖**~~15:45~~**							
6,600		*17,700*		*6,600*	*17,700*	*9,100*	*17,700*	*17,700*	*9,100*	*17,700*	*17,700*		*17,700*		*4,600*		427,900
	6,600		*17,700*	*6,600*	*17,700*	*9,100*	*17,700*	*17,700*	*9,100*	*17,700*		*17,700*		*17,700*		*4,600*	427,900

Vysvětlivky: Databáze (101, 201), Databáze (101, 201)

- ↳ přestup na navazující spoj
- ⌇ spoj jede po jiné trase
- ♿ odjezdy zpravidla zajišťuje nízkopodlažní vozidlo
- ⚒ jede v pracovních dnech
- ⑥ jede v sobotu
- † jede v neděli a ve státem uznávané svátky
- 24 nejede 24.12.
- 25 nejede 25.12. a 1.1.
- 31 nejede 31.12.
- ◖ spoj zastavuje jen pro vystupování

455 Ústí n.L.-Povrly,Český Bukov

Doprava Ústeckého kraje

~~**Platí od 25.5.2020**~~
Platí od 13.12.2020

Linka 592455: Přepravu zajišťuje: Dopravní společnost ÚK, p.o.,Velká Hradební 3118/48,400 02 Ústí nad Labem

PRACOVNÍ DNY

Číslo spoje:	101	101	103	103	105	107	109	109	111	111	113	
Zóna Zastávka	⚒43 ♿O	⚒43 ♿O	⚒53 ♿O	⚒53 ♿O	⚒ ♿O	⚒ ♿	⚒43 ♿O	⚒43 ♿O	⚒53 ♿O	⚒53 ♿O	⚒ ♿O	
101 Ústí n.L.,Divadlo	~~**6:10**~~	**6:10**	~~**6:10**~~	**6:10**	**9:50**	**12:15**	~~**14:05**~~	**14:05**	~~**14:05**~~	**14:05**	**17:00**	
101 Ústí n.L.,Malá Hradební	~~6:11~~	6:11	~~6:11~~	6:11	9:51	12:16	~~14:06~~	14:06	~~14:06~~	14:06	17:01	
101 Ústí n.L.,hl.nádr.	~~6:13~~	6:13	~~6:13~~	6:13	9:53	12:18	~~14:08~~	14:08	~~14:08~~	14:08	17:03	
101 Ústí n.L.,pivovar	~~6:17~~	6:17	~~6:17~~	6:17	9:57	12:22	~~14:12~~	14:12	~~14:12~~	14:12	17:07	
101 Ústí n.L.,Neštěmice,Květ	~~6:21~~	6:21	~~6:21~~	6:21	10:01	12:26	~~14:16~~	14:16	~~14:16~~	14:16	17:11	
101 Ústí n.L.,Mojžíř,sídl.	~~6:24~~	6:24	~~6:24~~	6:24	10:04	12:29	~~14:19~~	14:19	~~14:19~~	14:19	17:14	
101 Ústí n.L.,Mojžíř,Veselí	~~6:26~~	6:26	~~6:26~~	6:26	10:06	12:31	~~14:21~~	14:21	~~14:21~~	14:21	17:16	
141 Povrly,Neštědice	~~6:27~~	6:27	~~6:27~~	6:27	10:07	12:32	~~14:22~~	14:22	~~14:22~~	14:22	17:17	
141 Povrly,učiliště	~~6:29~~	6:29	~~6:29~~	6:29	10:09	12:34	~~14:24~~	14:24	~~14:24~~	14:24	17:19	
141 Povrly,ObÚ	~~**6:30**~~	**6:30**	~~**6:30**~~	**6:30**	**10:10**	**12:35**	~~**14:25**~~	**14:25**	~~**14:25**~~	**14:25**	**17:20**	
141 Povrly,sídliště	~~6:32~~	6:32	~~6:32~~	6:32	10:12	12:37	~~14:27~~	14:27	~~14:27~~	14:27	17:22	
141 Povrly,koupaliště	~~6:33~~	6:33	~~6:33~~	6:33	10:13	12:38	~~14:28~~	14:28	~~14:28~~	14:28	17:23	
141 Povrly,háj.	~~6:35~~	6:35	~~6:35~~	6:35	10:15		~~14:30~~	14:30	~~14:30~~	14:30	17:25	
141 Povrly,Lužec,U mlýna	~~6:37~~	6:37	~~6:37~~	6:37	10:17		~~14:32~~	14:32	~~14:32~~	14:32	17:27	
142 Povrly,Lužec	~~6:39~~	6:39	~~6:39~~	6:39	10:19		~~14:34~~	14:34	~~14:34~~	14:34	17:29	
142 Povrly,Mírkov	~~6:42~~	6:42	~~6:42~~	6:42	10:22		~~14:37~~	14:37	~~14:37~~	14:37	17:32	
142 Povrly,Mírkov,samota	~~6:45~~	6:45	~~6:45~~	6:45			~~14:40~~	14:40	~~14:40~~	14:40	17:35	
142 Povrly,Slavošov	~~**6:48**~~	**6:48**	~~**6:48**~~	**6:48**			~~**14:43**~~	**14:43**	~~**14:43**~~	**14:43**	**17:38**	
142 Povrly,Lysá,rozc.			~~6:51~~	6:51					~~14:46~~	14:46		
142 Povrly,Šachov,rozc.			~~6:54~~	6:54					~~14:49~~	14:49		
141 Povrly,Český Bukov			~~**6:56**~~	**6:56**					~~**14:51**~~	**14:51**		
	19,800		*23,900*		*16,600*	*12,300*	*19,800*		*23,900*		*19,800*	136,100
		19,800		*23,900*	*16,600*	*12,300*		*19,800*		*23,900*	*19,800*	136,100

Vysvětlivky: Databáze (101), Databáze (101)

- ⌇ spoj jede po jiné trase
- ♿ odjezdy zpravidla zajišťuje nízkopodlažní vozidlo
- ⚒ jede v pracovních dnech
- 43 jede od 1.7. do 31.8. a od 29.10. do 30.10.
- 43 jede od 23.12. do 3.1., 29.1., od 8.2. do 14.2., 1.4., od 1.7. do 31.8., 27.10. a 29.10.
- 53 nejede od 1.7. do 31.8. a od 29.10. do 30.10.
- 53 nejede od 23.12. do 3.1., 29.1., od 8.2. do 14.2., 1.4., od 1.7. do 31.8., 27.10. a 29.10.
- O spoj přepravuje jízdní kola od 10.4. do 1.11., nejvýše 6 kol

455 Povrly,Český Bukov-Ústí n.L.

DOPRAVA ÚSTECKÉHO KRAJE

Doprava Ústeckého kraje

~~Platí od 25.5.2020~~
Platí od 13.12.2020

Linka 592455: Přepravu zajišťuje: Dopravní společnost ÚK, p.o.,Velká Hradební 3118/48,400 02 Ústí nad Labem

PRACOVNÍ DNY

Číslo spoje:	102	104	104	106	106	108	110	112	112	114	114	116	
Zóna Zastávka	⚒ ♿O	⚒43 ♿O	⚒43 ♿O	⚒53 ♿O	⚒53 ♿O	⚒ ♿O	⚒ ♿	⚒43 ♿O	⚒43 ♿O	⚒53 ♿O	⚒53 ♿O	⚒ ♿O	
141 Povrly,Český Bukov				**~~6:56~~**	**6:56**					**~~15:01~~**	**15:01**		
142 Povrly,Šachov,rozc.				~~6:58~~	6:58					~~15:03~~	15:03		
142 Povrly,Lysá,rozc.				~~7:01~~	7:01					~~15:06~~	15:06		
142 Povrly,Slavošov	**4:54**	**~~7:04~~**	**7:04**	**~~7:04~~**	**7:04**			**~~15:09~~**	**15:09**	**~~15:09~~**	**15:09**	**17:39**	
142 Povrly,Mírkov,samota	4:57	~~7:07~~	7:07	~~7:07~~	7:07			~~15:12~~	15:12	~~15:12~~	15:12	17:42	
142 Povrly,Mírkov	5:00	~~7:10~~	7:10	~~7:10~~	7:10	10:35		~~15:15~~	15:15	~~15:15~~	15:15	17:45	
142 Povrly,Lužec	5:03	~~7:13~~	7:13	~~7:13~~	7:13	10:38		~~15:18~~	15:18	~~15:18~~	15:18	17:48	
141 Povrly,Lužec,U mlýna	5:05	~~7:15~~	7:15	~~7:15~~	7:15	10:40		~~15:20~~	15:20	~~15:20~~	15:20	17:50	
141 Povrly,háj.	5:07	~~7:17~~	7:17	~~7:17~~	7:17	10:42		~~15:22~~	15:22	~~15:22~~	15:22	17:52	
141 Povrly,koupaliště	5:09	~~7:19~~	7:19	~~7:19~~	7:19	10:44	12:39	~~15:24~~	15:24	~~15:24~~	15:24	17:54	
141 Povrly,sídliště	5:10	~~7:20~~	7:20	~~7:20~~	7:20	10:45	12:40	~~15:25~~	15:25	~~15:25~~	15:25	17:55	
141 Povrly,ObÚ	**5:12**	**~~7:22~~**	**7:22**	**~~7:22~~**	**7:22**	**10:47**	**12:42**	**~~15:27~~**	**15:27**	**~~15:27~~**	**15:27**	**17:57**	
141 Povrly,učiliště	5:13	~~7:23~~	7:23	~~7:23~~	7:23	10:48	12:43	~~15:28~~	15:28	~~15:28~~	15:28	17:58	
141 Povrly,Neštědice	5:15	~~7:25~~	7:25	~~7:25~~	7:25	10:50	12:45	~~15:30~~	15:30	~~15:30~~	15:30	18:00	
101 Ústí n.L.,Mojžíř,Veselí	5:16	~~7:26~~	7:26	~~7:26~~	7:26	10:51	12:46	~~15:31~~	15:31	~~15:31~~	15:31	18:01	
101 Ústí n.L.,Mojžíř,sídl.	5:18	~~7:28~~	7:28	~~7:28~~	7:28	10:53	12:48	~~15:33~~	15:33	~~15:33~~	15:33	18:03	
101 Ústí n.L.,Neštěmice,Květ	5:21	~~7:31~~	7:31	~~7:31~~	7:31	10:56	12:51	~~15:36~~	15:36	~~15:36~~	15:36	18:06	
101 Ústí n.L.,pivovar	5:25	~~7:35~~	7:35	~~7:35~~	7:35	11:00	12:55	~~15:40~~	15:40	~~15:40~~	15:40	18:10	
101 Ústí n.L.,Mírové nám.	**5:29**	**~~7:39~~**	**7:39**	**~~7:39~~**	**7:39**	**11:04**	**12:59**	**~~15:44~~**	**15:44**	**~~15:44~~**	**15:44**	**18:14**	
101 Ústí n.L.,Divadlo	**5:31**					**11:06**	**13:01**	**~~15:46~~**	**15:46**	**~~15:46~~**	**15:46**	**18:16**	
	19,600	*19,100*		*23,200*		*16,400*	*12,100*	*19,600*		*23,700*		*19,600*	153,300
	19,600		*19,100*		*23,200*	*16,400*	*12,100*		*19,600*		*23,700*	*19,600*	153,300

Vysvětlivky: Databáze (101), Databáze (101)

- ⌇ spoj jede po jiné trase
- ♿ odjezdy zpravidla zajišťuje nízkopodlažní vozidlo
- ⚒ jede v pracovních dnech
- 43 jede od 1.7. do 31.8. a od 29.10. do 30.10.
- 43 jede od 23.12. do 3.1., 29.1., od 8.2. do 14.2., 1.4., od 1.7. do 31.8., 27.10. a 29.10.
- 53 nejede od 1.7. do 31.8. a od 29.10. do 30.10.
- 53 nejede od 23.12. do 3.1., 29.1., od 8.2. do 14.2., 1.4., od 1.7. do 31.8., 27.10. a 29.10.
- O spoj přepravuje jízdní kola od 10.4. do 1.11., nejvýše 6 kol

456 Ústí n.L.-Hostovice-Stebno,Chvalov

Doprava Ústeckého kraje

~~**Platí od 30.8.2020**~~
Platí od 13.12.2020

Linka 592456: Přepravu zajišťuje: Dopravní společnost ÚK, p.o.,Velká Hradební 3118/48,400 02 Ústí nad Labem

PRACOVNÍ DNY

Číslo spoje:		101	103	105	107	109	111	113	115	117	119	121	121	123	123	125	125
Zóna	Zastávka	⚒ ♿O	⚒ ♿O	⚒ ♿O	⚒ ♿O	⚒ ♿O	⚒ ♿O	⚒ ♿O	⚒ ♿O	⚒ ♿O	⚒ ♿O	⚒ ♿O	⚒ 3 1 ♿O	⚒ ♿O	⚒ 3 1 ♿O	⚒ ♿O	⚒ 3 1 ♿O
101	**Ústí n.L.,Mírové nám.**	**5:34**		**7:39**	**9:39**	**11:39**	**12:39**	**13:39**	**14:59**	**15:39**	**16:39**	~~**17:59**~~	**17:59**	~~**19:39**~~	**19:39**		
101	**Ústí n.L.,Divadlo** příj.	**5:36**		**7:41**	**9:41**	**11:41**	**12:41**	**13:41**	**15:01**	**15:41**	**16:41**	~~**18:01**~~	**18:01**	~~**19:41**~~	**19:41**		
101	**Ústí n.L.,Divadlo** odj.	**5:37**	**7:32**	**7:42**	**9:42**	**11:42**	**12:42**	**13:42**	**15:02**	**15:42**	**16:42**	~~**18:02**~~	**18:02**	~~**19:42**~~	**19:42**	~~**22:30**~~	**22:30**
101	**Ústí n.L.,západní nádr.**	**5:39**	**7:34**	**7:44**	**9:44**	**11:44**	**12:44**	**13:44**	**15:04**	**15:44**	**16:44**	~~**18:04**~~	**18:04**	~~**19:44**~~	**19:44**	~~**22:31**~~	**22:31**
101	Ústí n.L.,,Pětidomí	5:41	7:36	7:46	9:46	11:46	12:46	13:46	15:06	15:46	16:46	~~18:06~~	18:06	~~19:46~~	19:46	~~22:32~~	22:32
101	Ústí n.L.,Nové Předlice	5:43	7:38	7:48	9:48	11:48	12:48	13:48	15:08	15:48	16:48	~~18:08~~	18:08	~~19:48~~	19:48	~~22:33~~	22:33
101	**Trmice,Globus**	**5:44**	**7:39**	**7:49**	**9:49**	**11:49**	**12:49**	**13:49**	**15:09**	**15:49**	**16:49**	~~**18:09**~~	**18:09**	~~**19:49**~~	**19:49**	~~**22:34**~~	**22:34**
101	Trmice,Bělský můstek	5:45	7:40	7:50	9:50	11:50	12:50	13:50	15:10	15:50	16:50	~~18:10~~	18:10	~~19:50~~	19:50	~~22:35~~	22:35
101	Trmice,Nová škola	|	|	|	|	|	|	|	|	|	|	|	|	|	|	|	|
101	Trmice,můstek	5:46	7:41	7:51	9:51	11:51	12:51	13:51	15:11	15:51	16:51	~~18:11~~	18:11	~~19:51~~	19:51	~~22:36~~	22:36
101	Trmice,Újezd	5:47	7:42	7:52	9:52	11:52	12:52	13:52	15:12	15:52	16:52	~~18:12~~	18:12	~~19:52~~	19:52	~~22:37~~	22:37
101	Trmice,Panorama	5:50	7:45	7:55	9:55	11:55	12:55	13:55	15:15	15:55	16:55	~~18:15~~	18:15	~~19:55~~	19:55	~~22:40~~	22:40
101	**Ústí n.L.,Hostovice**	**5:51**	**7:46**	**7:56**	**9:56**	**11:56**	**12:56**	**13:56**	**15:16**	**15:56**	**16:56**	~~**18:16**~~	**18:16**	~~**19:56**~~	**19:56**	~~**22:41**~~	**22:41**
101	Stebno,Milbohov,háj.	5:55	7:50		10:00	12:00	13:00	14:00	15:20	16:00	17:00	~~18:20~~	18:20	~~20:00~~	20:00	~~22:44~~	22:44
113	Stebno,Milbohov	5:56	7:51		10:01	12:01	13:01	14:01	15:21	16:01	17:01	~~18:21~~	18:21	~~20:01~~	20:01	~~22:45~~	22:45
113	**Stebno**	⌇	⌇		**10:03**	**12:03**	**13:03**	**14:03**	**15:23**	**16:03**	**17:03**	~~**18:23**~~	**18:23**	~~**20:03**~~	**20:03**	~~**22:46**~~	**22:46**
113	Stebno,Suchá	⌇	⌇		◖10:04	◖12:04	◖13:04	◖14:04	◖15:24	◖16:04	◖17:04	~~◖18:24~~	◖18:24	~~◖20:04~~	◖20:04	~~◖22:47~~	◖22:47
113	**Stebno**	**5:58**	**7:53**		**10:05**	**12:05**	**13:05**	**14:05**	**15:25**	**16:05**	**17:05**	~~**18:25**~~	**18:25**	~~**20:05**~~	**20:05**	~~**22:48**~~	**22:48**
113	Stebno,Podlešín	6:02	7:57		10:09	12:09	13:09	14:09	15:29	16:09	17:09	~~18:29~~	18:29	~~20:09~~	20:09	~~22:51~~	22:51
113	**Stebno,Chvalov**	**6:08**	**8:03**		**10:18**	**12:18**	**13:18**	**14:18**	**15:38**	**16:18**	**17:18**	~~**18:38**~~	**18:38**	~~**20:18**~~	**20:18**	~~**22:56**~~	**22:56**
	Délka spoje 30.8.2020 [km]	*15,500*	*14,900*	*6,700*	*18,300*	*18,300*	*18,300*	*18,300*	*18,300*	*18,300*	*18,300*	*18,300*		*18,300*		*17,700*	
	Délka spoje 13.12.2020 [km]	*15,500*	*14,900*	*6,700*	*18,300*	*18,300*	*18,300*	*18,300*	*18,300*	*18,300*	*18,300*		*18,300*		*18,300*		*17,700*

SOBOTA + NEDĚLE

Číslo spoje:		201	201	203	205	207	209	211	213	213	215	215	217	217	
Zóna	Zastávka	⑥† ♿O	⑥† 2 5 ♿O	⑥† ♿O	⑥† ♿O	⑥† ♿O	⑥† ♿O	⑥† ♿O	⑥† ♿O	⑥† 2 4 ♿O	⑥† ♿O	⑥† 2 4 ♿O	⑥† ♿O	⑥† 2 4 ♿O	
101	**Ústí n.L.,Mírové nám.**	~~**5:39**~~	**5:39**	**7:39**	**9:39**	**11:39**	**13:39**	**15:39**	~~**17:39**~~	**17:39**	~~**19:39**~~	**19:39**	~~**22:30**~~	**22:30**	
101	**Ústí n.L.,Divadlo** příj.	~~**5:41**~~	**5:41**	**7:41**	**9:41**	**11:41**	**13:41**	**15:41**	~~**17:41**~~	**17:41**	~~**19:41**~~	**19:41**	~~**22:31**~~	**22:31**	
101	**Ústí n.L.,Divadlo** odj.	~~**5:42**~~	**5:42**	**7:42**	**9:42**	**11:42**	**13:42**	**15:42**	~~**17:42**~~	**17:42**	~~**19:42**~~	**19:42**	~~**22:32**~~	**22:32**	
101	**Ústí n.L.,západní nádr.**	~~**5:44**~~	**5:44**	**7:44**	**9:44**	**11:44**	**13:44**	**15:44**	~~**17:44**~~	**17:44**	~~**19:44**~~	**19:44**	~~**22:33**~~	**22:33**	
101	Ústí n.L.,,Pětidomí	~~5:46~~	5:46	7:46	9:46	11:46	13:46	15:46	~~17:46~~	17:46	~~19:46~~	19:46	~~22:34~~	22:34	
101	Ústí n.L.,Nové Předlice	~~5:48~~	5:48	7:48	9:48	11:48	13:48	15:48	~~17:48~~	17:48	~~19:48~~	19:48	~~22:35~~	22:35	
101	**Trmice,Globus**	~~**5:49**~~	**5:49**	**7:49**	**9:49**	**11:49**	**13:49**	**15:49**	~~**17:49**~~	**17:49**	~~**19:49**~~	**19:49**	~~**22:36**~~	**22:36**	
101	Trmice,Bělský můstek	~~5:50~~	5:50	7:50	9:50	11:50	13:50	15:50	~~17:50~~	17:50	~~19:50~~	19:50	~~22:37~~	22:37	
101	Trmice,Nová škola	|	|	|	|	|	|	|	|	|	|	|	|	|	
101	Trmice,můstek	~~5:51~~	5:51	7:51	9:51	11:51	13:51	15:51	~~17:51~~	17:51	~~19:51~~	19:51	~~22:38~~	22:38	
101	Trmice,Újezd	~~5:52~~	5:52	7:52	9:52	11:52	13:52	15:52	~~17:52~~	17:52	~~19:52~~	19:52	~~22:39~~	22:39	
101	Trmice,Panorama	~~5:55~~	5:55	7:55	9:55	11:55	13:55	15:55	~~17:55~~	17:55	~~19:55~~	19:55	~~22:42~~	22:42	
101	**Ústí n.L.,Hostovice**	~~**5:56**~~	**5:56**	**7:56**	**9:56**	**11:56**	**13:56**	**15:56**	~~**17:56**~~	**17:56**	~~**19:56**~~	**19:56**	~~**22:43**~~	**22:43**	
101	Stebno,Milbohov,háj.			8:00		12:00		16:00			~~20:00~~	20:00	~~22:46~~	22:46	
113	Stebno,Milbohov			8:01		12:01		16:01			~~20:01~~	20:01	~~22:47~~	22:47	
113	**Stebno**			**8:03**		**12:03**		**16:03**			~~**20:03**~~	**20:03**	~~**22:48**~~	**22:48**	
113	Stebno,Suchá			◖8:04		◖12:04		◖16:04			~~◖20:04~~	◖20:04	~~◖22:49~~	◖22:49	
113	**Stebno**			**8:05**		**12:05**		**16:05**			~~**20:05**~~	**20:05**	~~**22:50**~~	**22:50**	
113	Stebno,Podlešín			8:09		12:09		16:09			~~20:09~~	20:09	~~22:53~~	22:53	
113	**Stebno,Chvalov**			**8:18**		**12:18**		**16:18**			~~**20:18**~~	**20:18**	~~**22:58**~~	**22:58**	
	Délka spoje 30.8.2020 [km]	*6,700*		*18,300*	*6,700*	*18,300*	*6,700*	*18,300*	*6,700*		*18,300*		*18,300*		337,800
	Délka spoje 13.12.2020 [km]		*6,700*	*18,300*	*6,700*	*18,300*	*6,700*	*18,300*		*6,700*		*18,300*		*18,300*	337,800

Vysvětlivky: Databáze (101, 201), Databáze (101, 201)

|	spoj zastávkou projíždí
⌇	spoj jede po jiné trase
♿	odjezdy zpravidla zajišťuje nízkopodlažní vozidlo
⚒	jede v pracovních dnech
⑥	jede v sobotu
†	jede v neděli a ve státem uznávané svátky
2 4	nejede 24.12.
2 5	nejede 25.12. a 1.1.
3 1	nejede 31.12.
◖	spoj zastavuje jen pro vystupování
O	spoj přepravuje jízdní kola od 10.4. do 1.11., nejvýše 6 kol

456 Stebno,Chvalov-Hostovice-Ústí n.L.

Doprava Ústeckého kraje

~~**Platí od 30.8.2020**~~
Platí od 13.12.2020

Linka 592456: Přepravu zajišťuje: Dopravní společnost ÚK, p.o.,Velká Hradební 3118/48,400 02 Ústí nad Labem

PRACOVNÍ DNY

Číslo spoje:	102	104	106	108	110	112	114	116	118	120	122	124	126	126
Zóna Zastávka	⚒ ♿O	⚒ ♿O	⚒ ♿O	⚒ ♿O	⚒ ♿O	⚒ ♿O	⚒ ♿O	⚒ ♿O	⚒ ♿O	⚒ ♿O	⚒ ♿O	⚒ ♿O	⚒ ♿O	⚒ 31 ♿O
113 Stebno,Chvalov	**4:36**	**5:31**	**6:31**		**8:36**	**10:42**	**12:36**	**13:32**	**14:22**	**15:42**	**16:42**	**17:22**	~~**20:42**~~	**20:42**
113 Stebno,Podlešín	4:42	5:37	6:37		8:42	10:48	12:42	13:38	14:28	15:48	16:48	17:28	~~20:48~~	20:48
113 Stebno	**4:46**	**5:41**	**6:41**		**8:46**	⌇	**12:46**	⌇	⌇	⌇	⌇	⌇	⌇	⌇
113 Stebno,Suchá	4:49	5:44	6:44		8:49	⌇	12:49	⌇	⌇	⌇	⌇	⌇	⌇	⌇
113 Stebno	**4:52**	**5:47**	**6:47**		**8:52**	**10:52**	**12:52**	**13:42**	**14:32**	**15:52**	**16:52**	**17:32**	~~**20:52**~~	**20:52**
113 Stebno,Milbohov	4:54	5:49	6:49		8:54	10:54	12:54	13:44	14:34	15:54	16:54	17:34	~~20:54~~	20:54
101 Stebno,Milbohov,háj.	4:55	5:50	6:50		8:55	10:55	12:55	13:45	14:35	15:55	16:55	17:35	~~20:55~~	20:55
101 Ústí n.L.,Hostovice	**4:59**	**5:54**	**6:54**	**7:59**	**8:59**	**10:59**	**12:59**	**13:49**	**14:39**	**15:59**	**16:59**	**17:39**	~~**20:59**~~	**20:59**
101 Trmice,Panorama	5:00	5:55	6:55	8:00	9:00	11:00	13:00	13:50	14:40	16:00	17:00	17:40	~~21:00~~	21:00
101 Trmice,Újezd	5:02	5:57	6:57	8:02	9:02	11:02	13:02	13:52	14:42	16:02	17:02	17:42	~~21:02~~	21:02
101 Trmice,můstek	5:03	5:58	6:58	8:03	9:03	11:03	13:03	13:53	14:43	16:03	17:03	17:43	~~21:03~~	21:03
101 Trmice,Nová škola	◖5:04	◖5:59	◖6:59	◖8:04	◖9:04	◖11:04	◖13:04	◖13:54	◖14:44	◖16:04	◖17:04	◖17:44	~~◖21:04~~	◖21:04
101 Trmice,Bělský můstek	5:05	6:00	7:00	8:05	9:05	11:05	13:05	13:55	14:45	16:05	17:05	17:45	~~21:05~~	21:05
101 Trmice,Globus	**5:06**	**6:01**	**7:01**	**8:06**	**9:06**	**11:06**	**13:06**	**13:56**	**14:46**	**16:06**	**17:06**	**17:46**	~~**21:06**~~	**21:06**
101 Ústí n.L.,Nové Předlice	5:07	6:02	7:02	8:07	9:07	11:07	13:07	13:57	14:47	16:07	17:07	17:47	~~21:07~~	21:07
101 Ústí n.L.,,Pětidomí	5:09	6:04	7:04	8:09	9:09	11:09	13:09	13:59	14:49	16:09	17:09	17:49	~~21:08~~	21:08
101 Ústí n.L.,západní nádr.	**5:11**	**6:06**	**7:06**	**8:11**	**9:11**	**11:11**	**13:11**	**14:01**	**14:51**	**16:11**	**17:11**	**17:51**	~~**21:09**~~	**21:09**
101 Ústí n.L.,Divadlo přij.	**5:13**	**6:08**	**7:08**	**8:13**	**9:13**	**11:13**	**13:13**	**14:03**	**14:53**	**16:13**	**17:13**	**17:53**	~~**21:10**~~	**21:10**
101 Ústí n.L.,Divadlo odj.	**5:14**			**8:14**	**9:14**	**11:14**	**13:14**		**14:54**	**16:14**	**17:14**	**17:54**	~~**21:11**~~	**21:11**
101 Ústí n.L.,Malá Hradební	**5:15**			**8:15**	**9:15**	**11:15**	**13:15**		**14:55**	**16:15**	**17:15**	**17:55**	~~**21:12**~~	**21:12**
101 Ústí n.L.,hl.nádr.	**5:17**			**8:17**	**9:17**	**11:17**	**13:17**		**14:57**	**16:17**	**17:17**	**17:57**	~~**21:13**~~	**21:13**
Délka spoje 30.8.2020 [km]	*18,500*	*17,800*	*17,800*	*7,000*	*18,500*	*15,700*	*18,500*	*15,000*	*15,700*	*15,700*	*15,700*	*15,700*	*15,700*	
Délka spoje 13.12.2020 [km]	*18,500*	*17,800*	*17,800*	*7,000*	*18,500*	*15,700*	*18,500*	*15,000*	*15,700*	*15,700*	*15,700*	*15,700*		*15,700*

SOBOTA + NEDĚLE

Číslo spoje:	202	202	204	204	206	208	210	212	214	216	216	218	218
Zóna Zastávka	⑥† ♿O	⑥† 25 ♿O	⑥† ♿O	⑥† 25 ♿O	⑥† ♿O	⑥† ♿O	⑥† ♿O	⑥† ♿O	⑥† ♿O	⑥† ♿O	⑥† 24 ♿O	⑥† ♿O	⑥† 24 ♿O
113 Stebno,Chvalov	~~**4:36**~~	**4:36**			**8:36**		**12:36**		**16:36**			~~**20:36**~~	**20:36**
113 Stebno,Podlešín	~~4:42~~	4:42			8:42		12:42		16:42			~~20:42~~	20:42
113 Stebno	~~**4:46**~~	**4:46**			**8:46**		**12:46**		**16:46**			~~**20:46**~~	**20:46**
113 Stebno,Suchá	~~☎4:49~~	☎4:49			8:49		12:49		16:49			~~☎20:49~~	☎20:49
113 Stebno	~~**4:52**~~	**4:52**			**8:52**		**12:52**		**16:52**			~~**20:52**~~	**20:52**
113 Stebno,Milbohov	~~4:54~~	4:54			8:54		12:54		16:54			~~20:54~~	20:54
101 Stebno,Milbohov,háj.	~~4:55~~	4:55			8:55		12:55		16:55			~~20:55~~	20:55
101 Ústí n.L.,Hostovice	~~**4:59**~~	**4:59**	~~**6:59**~~	**6:59**	**8:59**	**10:59**	**12:59**	**14:59**	**16:59**	~~**18:59**~~	**18:59**	~~**20:59**~~	**20:59**
101 Trmice,Panorama	~~5:00~~	5:00	~~7:00~~	7:00	9:00	11:00	13:00	15:00	17:00	~~19:00~~	19:00	~~21:00~~	21:00
101 Trmice,Újezd	~~5:02~~	5:02	~~7:02~~	7:02	9:02	11:02	13:02	15:02	17:02	~~19:02~~	19:02	~~21:02~~	21:02
101 Trmice,můstek	~~5:03~~	5:03	~~7:03~~	7:03	9:03	11:03	13:03	15:03	17:03	~~19:03~~	19:03	~~21:03~~	21:03
101 Trmice,Nová škola	~~◖5:04~~	◖5:04	~~◖7:04~~	◖7:04	◖9:04	◖11:04	◖13:04	◖15:04	◖17:04	~~◖19:04~~	◖19:04	~~◖21:04~~	◖21:04
101 Trmice,Bělský můstek	~~5:05~~	5:05	~~7:05~~	7:05	9:05	11:05	13:05	15:05	17:05	~~19:05~~	19:05	~~21:05~~	21:05
101 Trmice,Globus	~~**5:06**~~	**5:06**	~~**7:06**~~	**7:06**	**9:06**	**11:06**	**13:06**	**15:06**	**17:06**	~~**19:06**~~	**19:06**	~~**21:06**~~	**21:06**
101 Ústí n.L.,Nové Předlice	~~5:07~~	5:07	~~7:07~~	7:07	9:07	11:07	13:07	15:07	17:07	~~19:07~~	19:07	~~21:07~~	21:07
101 Ústí n.L.,,Pětidomí	~~5:09~~	5:09	~~7:09~~	7:09	9:09	11:09	13:09	15:09	17:09	~~19:09~~	19:09	~~21:08~~	21:08
101 Ústí n.L.,západní nádr.	~~**5:11**~~	**5:11**	~~**7:11**~~	**7:11**	**9:11**	**11:11**	**13:11**	**15:11**	**17:11**	~~**19:11**~~	**19:11**	~~**21:09**~~	**21:09**
101 Ústí n.L.,Divadlo přij.	~~**5:13**~~	**5:13**	~~**7:13**~~	**7:13**	**9:13**	**11:13**	**13:13**	**15:13**	**17:13**	~~**19:13**~~	**19:13**	~~**21:10**~~	**21:10**
101 Ústí n.L.,Divadlo odj.	~~**5:13**~~	**5:13**	~~**7:13**~~	**7:13**	**9:13**	**11:13**	**13:13**	**15:13**	**17:13**	~~**19:13**~~	**19:13**	~~**21:10**~~	**21:10**
101 Ústí n.L.,Malá Hradební	~~**5:14**~~	**5:14**	~~**7:14**~~	**7:14**	**9:14**	**11:14**	**13:14**	**15:14**	**17:14**	~~**19:14**~~	**19:14**	~~**21:11**~~	**21:11**
101 Ústí n.L.,hl.nádr.	~~**5:16**~~	**5:16**	~~**7:16**~~	**7:16**	**9:16**	**11:16**	**13:16**	**15:16**	**17:16**	~~**19:16**~~	**19:16**	~~**21:12**~~	**21:12**
Délka spoje 30.8.2020 [km]	*18,500*		*7,000*		*18,500*	*7,000*	*18,500*	*7,000*	*18,500*	*7,000*		*18,500*	
Délka spoje 13.12.2020 [km]		*18,500*		*7,000*	*18,500*	*7,000*	*18,500*	*7,000*	*18,500*		*7,000*		*18,500*

327,800
327,800

Vysvětlivky: Databáze (101, 201), Databáze (101, 201)

- ⌇ spoj jede po jiné trase
- ♿ odjezdy zpravidla zajišťuje nízkopodlažní vozidlo
- ⚒ jede v pracovních dnech
- ⑥ jede v sobotu
- † jede v neděli a ve státem uznávané svátky
- 24 nejede 24.12.
- 25 nejede 25.12. a 1.1.
- 31 nejede 31.12.
- ☎ zastávka jen na objednání; autobus lze objednat na tel. 778 111 880, a to nejpozději 60 min. před odjezdem spoje ze zastávky; výstup nahlaste řidiči při nástupu
- ◖ spoj zastavuje jen pro vystupování
- O spoj přepravuje jízdní kola od 10.4. do 1.11., nejvýše 6 kol

457 Ústí n.L.-Řehlovice-Řehlovice,Dubice

Doprava Ústeckého kraje

~~**Platí od 25.5.2020**~~
Platí od 13.12.2020

Linka 592457: Přepravu zajišťuje: Dopravní společnost ÚK, p.o.,Velká Hradební 3118/48,400 02 Ústí nad Labem

PRACOVNÍ DNY

Číslo spoje:	101	103	105	105	107	109	111	113	115	117	117	119	119
Zóna Zastávka	⚒ ♿O	⚒ ♿O	⚒ 53 ♿	⚒ 53 ♿	⚒ ♿O	⚒ ♿O	⚒ ♿O	⚒ ♿O	⚒ ♿O	⚒ ♿O	⚒ 31 ♿O	⚒ ♿O	⚒ 31 ♿O
101 Ústí n.L.,hl.nádr.	**5:00**	**6:14**			**9:24**	**12:24**	**14:14**		**17:44**	~~**19:44**~~	**19:44**	~~**22:29**~~	**22:29**
101 Ústí n.L.,Divadlo příj.	**5:03**	**6:17**			**9:27**	**12:27**	**14:17**		**17:47**	~~**19:47**~~	**19:47**	~~**22:32**~~	**22:32**
101 Ústí n.L.,Divadlo odj.	**5:03**	**6:18**	~~**6:33**~~	**6:33**	**9:28**	**12:28**	**14:18**	**15:48**	**17:48**	~~**19:48**~~	**19:48**	~~**22:33**~~	**22:33**
101 Ústí n.L.,západní nádr.	**5:05**	**6:20**	~~**6:35**~~	**6:35**	**9:30**	**12:30**	**14:20**	**15:50**	**17:50**	~~**19:50**~~	**19:50**	~~**22:34**~~	**22:34**
101 Ústí n.L.,,Pětidomí	5:07	6:22	~~6:37~~	6:37	9:32	12:32	14:22	15:52	17:52	~~19:52~~	19:52	~~22:35~~	22:35
101 Ústí n.L.,Nové Předlice	5:09	6:24	~~6:39~~	6:39	9:34	12:34	14:24	15:54	17:54	~~19:54~~	19:54	~~22:36~~	22:36
101 Trmice,Globus	⟩	**6:25**	⟩	⟩	**9:35**	**12:35**	**14:25**	**15:55**	**17:55**	~~**19:55**~~	**19:55**	~~**22:37**~~	**22:37**
101 Trmice,Bělský můstek	⟩	6:26	⟩	⟩	9:36	12:36	14:26	15:56	17:56	~~19:56~~	19:56	~~22:38~~	22:38
101 Trmice,Nová škola	⟩	|	⟩	⟩	|	|	|	|	|	|	|	|	|
101 Trmice,Za Humny	⟩	6:27	⟩	⟩	9:37	12:37	14:27	15:57	17:57	~~19:57~~	19:57	~~22:39~~	22:39
101 Trmice,stará škola	⟩	6:28	⟩	⟩	9:38	12:38	14:28	15:58	17:58	~~19:58~~	19:58	~~22:40~~	22:40
101 Trmice,Václavské nám.	⟩	6:29	⟩	⟩	9:39	12:39	14:29	15:59	17:59	~~19:59~~	19:59	~~22:41~~	22:41
101 Koštov	⟩	**6:30**	⟩	⟩	**9:40**	**12:40**	**14:30**	**16:00**	**18:00**	~~**20:00**~~	**20:00**	~~**22:42**~~	**22:42**
101 Koštov,obec	⟩	6:31	⟩	⟩	9:41	12:41	14:31	16:01	18:01	~~20:01~~	20:01	~~22:43~~	22:43
101 Koštov,osada	⟩	6:32	⟩	⟩	9:42	12:42	14:32	16:02	18:02	~~20:02~~	20:02	~~22:44~~	22:44
112 Řehlovice,Stadice,osada	⟩	6:33	⟩	⟩	9:43	12:43	14:33	16:03	18:03	~~20:03~~	20:03	~~22:45~~	22:45
112 Stadice	⟩	6:35	⟩	⟩	9:45	12:45	14:35	16:05	18:05	~~20:05~~	20:05	~~22:47~~	22:47
112 Řehlovice,Hliňany	⟩	⟩	~~6:48~~	6:48	9:48	⟩	⟩	⟩	⟩	⟩	⟩	⟩	⟩
112 Řehlovice,Habří	⟩	⟩	~~6:50~~	6:50	9:50	⟩	⟩	⟩	⟩	⟩	⟩	⟩	⟩
112 Řehlovice,Hliňany	⟩	⟩	~~6:52~~	6:52	9:52	⟩	⟩	⟩	⟩	⟩	⟩	⟩	⟩
112 Řehlovice,Lány dolní	⟩	6:37	~~6:53~~	6:53	9:53	12:47	14:37	16:07	18:07	~~20:07~~	20:07	~~22:49~~	22:49
112 Řehlovice	⟩	⟩	~~**6:55**~~	**6:55**	⟩	**12:49**	**14:39**	⟩	⟩	⟩	⟩	⟩	⟩
112 Řehlovice,Brozánky	⟩	⟩	~~**6:58**~~	**6:58**	⟩	**12:52**	**14:42**	⟩	⟩	⟩	⟩	⟩	⟩
112 Řehlovice	⟩	**6:39**			**9:55**	**12:55**	**14:45**	**16:09**	**18:09**	~~**20:09**~~	**20:09**	~~**22:51**~~	**22:51**
112 Řehlovice,Stadice,Pelikánův mlýn	5:20	6:41			9:57	12:57	14:47	16:11	18:11	~~20:11~~	20:11	~~22:53~~	22:53
115 Habrovany	5:22	6:43			9:59	12:59	14:49	16:13	18:13	~~20:13~~	20:13	~~22:55~~	22:55
116 Řehlovice,Radejčín	5:24	6:45			10:01	13:01	14:51	16:15	18:15	~~20:15~~	20:15	~~22:57~~	22:57
116 Řehlovice,Dubice	5:26	6:47			10:03	13:03	14:53	16:17	18:17	~~20:17~~	20:17	~~22:59~~	22:59
116 Řehlovice,Dubice,Dubičky	**5:28**	**6:49**			**10:05**	**13:05**	**14:55**	**16:19**	**18:19**	~~**20:19**~~	**20:19**	~~**23:00**~~	**23:00**
Délka spoje 25.5.2020 [km]	*17,200*	*17,800*	*15,200*		*21,200*	*20,400*	*20,400*	*17,000*	*17,800*	*17,800*		*17,800*	
Délka spoje 13.12.2020 [km]	*17,200*	*17,800*		*15,200*	*21,200*	*20,400*	*20,400*	*17,000*	*17,800*		*17,800*		*17,800*

SOBOTA + NEDĚLE

Číslo spoje:	201	203	205	205	207	207	
Zóna Zastávka	⑥† ♿O	⑥† ♿	⑥† ♿O	⑥† 24 ♿O	⑥† ♿O	⑥† 24 ♿O	
101 Ústí n.L.,hl.nádr.	**9:23**	**13:23**	~~**17:23**~~	**17:23**	~~**22:29**~~	**22:29**	
101 Ústí n.L.,Divadlo příj.	**9:26**	**13:26**	~~**17:26**~~	**17:26**	~~**22:32**~~	**22:32**	
101 Ústí n.L.,Divadlo odj.	**9:26**	**13:26**	~~**17:26**~~	**17:26**	~~**22:33**~~	**22:33**	
101 Ústí n.L.,západní nádr.	**9:28**	**13:28**	~~**17:28**~~	**17:28**	~~**22:34**~~	**22:34**	
101 Ústí n.L.,,Pětidomí	9:30	13:30	~~17:30~~	17:30	~~22:35~~	22:35	
101 Ústí n.L.,Nové Předlice	9:32	13:32	~~17:32~~	17:32	~~22:36~~	22:36	
101 Trmice,Globus	**9:33**	**13:33**	~~**17:33**~~	**17:33**	~~**22:37**~~	**22:37**	
101 Trmice,Bělský můstek	9:34	13:34	~~17:34~~	17:34	~~22:38~~	22:38	
101 Trmice,Nová škola	|	|	|	|	|	|	
101 Trmice,Za Humny	9:35	13:35	~~17:35~~	17:35	~~22:39~~	22:39	
101 Trmice,stará škola	9:36	13:36	~~17:36~~	17:36	~~22:40~~	22:40	
101 Trmice,Václavské nám.	9:37	13:37	~~17:37~~	17:37	~~22:41~~	22:41	
101 Koštov	**9:38**	**13:38**	~~**17:38**~~	**17:38**	~~**22:42**~~	**22:42**	
101 Koštov,obec	9:39	13:39	~~17:39~~	17:39	~~22:43~~	22:43	
101 Koštov,osada	9:40	13:40	~~17:40~~	17:40	~~22:44~~	22:44	
112 Řehlovice,Stadice,osada	9:41	13:41	~~17:41~~	17:41	~~22:45~~	22:45	
112 Stadice	9:43	13:43	~~17:43~~	17:43	~~22:47~~	22:47	
112 Řehlovice,Hliňany	⟩	⟩	⟩	⟩	⟩	⟩	
112 Řehlovice,Habří	⟩	⟩	⟩	⟩	⟩	⟩	
112 Řehlovice,Hliňany	⟩	⟩	⟩	⟩	⟩	⟩	
112 Řehlovice,Lány dolní	9:45	13:45	~~17:45~~	17:45	~~22:49~~	22:49	
112 Řehlovice	⟩	⟩	⟩	⟩	⟩	⟩	
112 Řehlovice,Brozánky	⟩	⟩	⟩	⟩	⟩	⟩	
112 Řehlovice	**9:47**	**13:47**	~~**17:47**~~	**17:47**	~~**22:51**~~	**22:51**	
112 Řehlovice,Stadice,Pelikánův mlýn	9:49	13:49	~~17:49~~	17:49	~~22:53~~	22:53	
115 Habrovany	9:51	13:51	~~17:51~~	17:51	~~22:55~~	22:55	
116 Řehlovice,Radejčín	9:53	13:53	~~17:53~~	17:53	~~22:57~~	22:57	
116 Řehlovice,Dubice	9:55	13:55	~~17:55~~	17:55	~~22:59~~	22:59	
116 Řehlovice,Dubice,Dubičky	**9:57**	**13:57**	~~**17:57**~~	**17:57**	~~**23:00**~~	**23:00**	
Délka spoje 25.5.2020 [km]	*17,800*	*17,800*	*17,800*		*17,800*		253,800
Délka spoje 13.12.2020 [km]	*17,800*	*17,800*		*17,800*		*17,800*	253,800

Vysvětlivky: Databáze (101, 201), Databáze (101, 201)

- | spoj zastávkou projíždí
- ⟩ spoj jede po jiné trase
- ♿ odjezdy zpravidla zajišťuje nízkopodlažní vozidlo
- ⚒ jede v pracovních dnech
- ⑥ jede v sobotu
- † jede v neděli a ve státem uznávané svátky
- 24 nejede 24.12.
- 31 nejede 31.12.
- 53 nejede od 1.7. do 31.8. a od 29.10. do 30.10.
- 53 nejede od 23.12. do 3.1., 29.1., od 8.2. do 14.2., 1.4., od 1.7. do 31.8., 27.10. a 29.10.
- ◖ spoj zastavuje jen pro vystupování
- O spoj přepravuje jízdní kola od 10.4. do 1.11., nejvýše 6 kol

457 Řehlovice,Dubice-Řehlovice-Ústí n.L.

Doprava Ústeckého kraje

~~**Platí od 25.5.2020**~~
Platí od 13.12.2020

Linka 592457: Přepravu zajišťuje: Dopravní společnost ÚK, p.o.,Velká Hradební 3118/48,400 02 Ústí nad Labem

PRACOVNÍ DNY

Číslo spoje:	102	104	108	108	106	110	112	114	116	118	118	120	120
Zóna Zastávka	⚒ ♿O	⚒ ♿O	⚒53 ♿	⚒53 ♿	⚒ ♿O	⚒ ♿O	⚒ ♿O	⚒ ♿O	⚒ ♿O	⚒ ♿O	⚒31 ♿O	⚒ ♿O	⚒31 ♿O
116 Řehlovice,Dubice,Dubičky	**4:20**	**5:31**			**6:59**	**10:17**	**13:11**	**14:57**	**16:27**	~~**18:37**~~	**18:37**	~~**20:37**~~	**20:37**
116 Řehlovice,Dubice	4:22	5:33			7:01	10:19	13:13	14:59	16:29	~~18:39~~	18:39	~~20:39~~	20:39
116 Řehlovice,Radejčín	4:24	5:35			7:03	10:21	13:15	15:01	16:31	~~18:41~~	18:41	~~20:41~~	20:41
115 Habrovany	4:26	5:37			7:05	10:23	13:17	15:03	16:33	~~18:43~~	18:43	~~20:43~~	20:43
112 Řehlovice,Stadice,Pelikánův mlýn	4:28	5:39			7:07	10:25	13:19	15:05	16:35	~~18:45~~	18:45	~~20:45~~	20:45
112 Řehlovice	⌇	**5:41**			⌇	⌇	⌇	⌇	⌇	⌇	⌇	⌇	⌇
112 Řehlovice,Brozánky	⌇	5:44	~~7:04~~	7:04	⌇	⌇	⌇	⌇	⌇	⌇	⌇	⌇	⌇
112 Řehlovice	**4:30**	**5:47**	~~**7:07**~~	**7:07**	**7:09**	**10:27**	**13:21**	**15:07**	**16:37**	~~**18:47**~~	**18:47**	~~**20:47**~~	**20:47**
112 Řehlovice,Lány dolní	⌇	⌇	⌇	⌇	⌇	⌇	13:23	⌇	⌇	⌇	⌇	⌇	⌇
112 Řehlovice,Hliňany	⌇	⌇	⌇	⌇	⌇	⌇	13:24	⌇	⌇	⌇	⌇	⌇	⌇
112 Řehlovice,Habří	⌇	⌇	⌇	⌇	⌇	⌇	13:26	⌇	⌇	⌇	⌇	⌇	⌇
112 Řehlovice,Hliňany	⌇	⌇	⌇	⌇	⌇	⌇	13:28	⌇	⌇	⌇	⌇	⌇	⌇
112 Řehlovice,Lány dolní	4:32	5:49	~~7:09~~	7:09	7:11	10:29	⌇	15:09	16:39	~~18:49~~	18:49	~~20:49~~	20:49
112 Stadice	4:33	5:50	~~7:10~~	7:10	7:12	10:30	13:30	15:10	16:40	~~18:50~~	18:50	~~20:50~~	20:50
112 Řehlovice,Stadice,osada	4:35	5:52	~~7:12~~	7:12	7:14	10:32	13:32	15:12	16:42	~~18:52~~	18:52	~~20:52~~	20:52
101 Koštov,osada	4:36	5:53	~~7:13~~	7:13	7:15	10:33	13:33	15:13	16:43	~~18:53~~	18:53	~~20:53~~	20:53
101 Koštov,obec	4:37	5:54	~~7:14~~	7:14	7:16	10:34	13:34	15:14	16:44	~~18:54~~	18:54	~~20:54~~	20:54
101 Koštov	**4:38**	**5:55**	~~**7:15**~~	**7:15**	**7:17**	**10:35**	**13:35**	**15:15**	**16:45**	~~**18:55**~~	**18:55**	~~**20:55**~~	**20:55**
101 Trmice,Václavské nám.	4:39	5:56	~~7:16~~	7:16	7:18	10:36	13:36	15:16	16:46	~~18:56~~	18:56	~~20:56~~	20:56
101 Trmice,stará škola	4:40	5:57	~~7:17~~	7:17	7:19	10:37	13:37	15:17	16:47	~~18:57~~	18:57	~~20:57~~	20:57
101 Trmice,Za Humny	4:41	5:58	~~7:18~~	7:18	7:20	10:38	13:38	15:18	16:48	~~18:58~~	18:58	~~20:58~~	20:58
101 Trmice,Nová škola	◖4:42	◖5:59	~~◖7:19~~	◖7:19	◖7:21	◖10:39	◖13:39	◖15:19	◖16:49	~~◖18:59~~	◖18:59	~~◖20:59~~	◖20:59
101 Trmice,Bělský můstek	4:43	6:00	~~7:20~~	7:20	7:22	10:40	13:40	15:20	16:50	~~19:00~~	19:00	~~21:00~~	21:00
101 Trmice,Globus	**4:44**	**6:01**	~~**7:21**~~	**7:21**	**7:23**	**10:41**	**13:41**	**15:21**	**16:51**	~~**19:01**~~	**19:01**	~~**21:01**~~	**21:01**
101 Ústí n.L.,Nové Předlice	4:45	6:02	~~7:22~~	7:22	7:24	10:42	13:42	15:22	16:52	~~19:02~~	19:02	~~21:02~~	21:02
101 Ústí n.L.,,Pětidomí	4:47	6:04	~~7:24~~	7:24	7:26	10:44	13:44	15:24	16:54	~~19:04~~	19:04	~~21:03~~	21:03
101 Ústí n.L.,západní nádr.	**4:49**	**6:06**	~~**7:26**~~	**7:26**	**7:28**	**10:46**	**13:46**	**15:26**	**16:56**	~~**19:06**~~	**19:06**	~~**21:04**~~	**21:04**
101 Ústí n.L.,Divadlo příj.	**4:51**	**6:08**	~~**7:28**~~	**7:28**	**7:30**	**10:48**	**13:48**	**15:28**	**16:58**	~~**19:08**~~	**19:08**	~~**21:05**~~	**21:05**
101 Ústí n.L.,Divadlo odj.	**4:52**	**6:09**	~~**7:29**~~	**7:29**	**7:31**	**10:49**	**13:49**	**15:29**		~~**19:09**~~	**19:09**	~~**21:06**~~	**21:06**
101 Ústí n.L.,Malá Hradební	**4:53**	**6:10**	~~**7:30**~~	**7:30**	**7:32**	**10:50**	**13:50**	**15:30**		~~**19:10**~~	**19:10**	~~**21:07**~~	**21:07**
101 Ústí n.L.,hl.nádr.	**4:55**	**6:12**	~~**7:32**~~	**7:32**	**7:34**	**10:52**	**13:52**	**15:32**		~~**19:12**~~	**19:12**	~~**21:08**~~	**21:08**
Délka spoje 25.5.2020 [km]	*17,900*	*20,500*	*13,000*		*17,900*	*17,900*	*21,300*	*17,900*	*17,200*	*17,900*		*17,900*	
Délka spoje 13.12.2020 [km]	*17,900*	*20,500*		*13,000*	*17,900*	*17,900*	*21,300*	*17,900*	*17,200*		*17,900*		*17,900*

SOBOTA + NEDĚLE

Číslo spoje:	202	202	204	206	208	208	
Zóna Zastávka	⑥† ♿O	⑥†25 ♿O	⑥† ♿O	⑥† ♿	⑥† ♿O	⑥†24 ♿O	
116 Řehlovice,Dubice,Dubičky	~~**4:42**~~	**4:42**	**9:57**	**13:57**	~~**17:57**~~	**17:57**	
116 Řehlovice,Dubice	~~4:44~~	4:44	9:59	13:59	~~17:59~~	17:59	
116 Řehlovice,Radejčín	~~4:46~~	4:46	10:01	14:01	~~18:01~~	18:01	
115 Habrovany	~~4:48~~	4:48	10:03	14:03	~~18:03~~	18:03	
112 Řehlovice,Stadice,Pelikánův mlýn	~~4:50~~	4:50	10:05	14:05	~~18:05~~	18:05	
112 Řehlovice	~~**4:52**~~	**4:52**	⌇	⌇	⌇	⌇	
112 Řehlovice,Brozánky	~~4:55~~	4:55	⌇	⌇	⌇	⌇	
112 Řehlovice	~~**4:58**~~	**4:58**	**10:07**	**14:07**	~~**18:07**~~	**18:07**	
112 Řehlovice,Lány dolní	⌇	⌇	⌇	⌇	⌇	⌇	
112 Řehlovice,Hliňany	⌇	⌇	⌇	⌇	⌇	⌇	
112 Řehlovice,Habří	⌇	⌇	⌇	⌇	⌇	⌇	
112 Řehlovice,Hliňany	⌇	⌇	⌇	⌇	⌇	⌇	
112 Řehlovice,Lány dolní	~~5:00~~	5:00	10:09	14:09	~~18:09~~	18:09	
112 Stadice	~~5:01~~	5:01	10:10	14:10	~~18:10~~	18:10	
112 Řehlovice,Stadice,osada	~~5:03~~	5:03	10:12	14:12	~~18:12~~	18:12	
101 Koštov,osada	~~5:04~~	5:04	10:13	14:13	~~18:13~~	18:13	
101 Koštov,obec	~~5:05~~	5:05	10:14	14:14	~~18:14~~	18:14	
101 Koštov	~~**5:06**~~	**5:06**	**10:15**	**14:15**	~~**18:15**~~	**18:15**	
101 Trmice,Václavské nám.	~~5:07~~	5:07	10:16	14:16	~~18:16~~	18:16	
101 Trmice,stará škola	~~5:08~~	5:08	10:17	14:17	~~18:17~~	18:17	
101 Trmice,Za Humny	~~5:09~~	5:09	10:18	14:18	~~18:18~~	18:18	
101 Trmice,Nová škola	~~◖5:10~~	◖5:10	◖10:19	◖14:19	~~◖18:19~~	◖18:19	
101 Trmice,Bělský můstek	~~5:11~~	5:11	10:20	14:20	~~18:20~~	18:20	
101 Trmice,Globus	~~**5:12**~~	**5:12**	**10:21**	**14:21**	~~**18:21**~~	**18:21**	
101 Ústí n.L.,Nové Předlice	~~5:13~~	5:13	10:22	14:22	~~18:22~~	18:22	
101 Ústí n.L.,,Pětidomí	~~5:15~~	5:15	10:24	14:24	~~18:24~~	18:24	
101 Ústí n.L.,západní nádr.	~~**5:17**~~	**5:17**	**10:26**	**14:26**	~~**18:26**~~	**18:26**	
101 Ústí n.L.,Divadlo příj.	~~**5:19**~~	**5:19**	**10:28**	**14:28**	~~**18:28**~~	**18:28**	
101 Ústí n.L.,Divadlo odj.	~~**5:19**~~	**5:19**	**10:28**	**14:28**	~~**18:28**~~	**18:28**	
101 Ústí n.L.,Malá Hradební	~~**5:20**~~	**5:20**	**10:29**	**14:29**	~~**18:29**~~	**18:29**	
101 Ústí n.L.,hl.nádr.	~~**5:22**~~	**5:22**	**10:31**	**14:31**	~~**18:31**~~	**18:31**	
Délka spoje 25.5.2020 [km]	*20,500*		*17,900*	*17,900*	*17,900*		253,600
Délka spoje 13.12.2020 [km]		*20,500*	*17,900*	*17,900*		*17,900*	253,600

Vysvětlivky: Databáze (101, 201), Databáze (101, 201)

- ⌇ spoj jede po jiné trase
- ♿ odjezdy zpravidla zajišťuje nízkopodlažní vozidlo
- ⚒ jede v pracovních dnech
- ⑥ jede v sobotu
- † jede v neděli a ve státem uznávané svátky
- 24 nejede 24.12.
- 25 nejede 25.12. a 1.1.
- 31 nejede 31.12.
- 53 nejede od 1.7. do 31.8. a od 29.10. do 30.10.
- 53 nejede od 23.12. do 3.1., 29.1., od 8.2. do 14.2., 1.4., od 1.7. do 31.8., 27.10. a 29.10.
- ◖ spoj zastavuje jen pro vystupování
- O spoj přepravuje jízdní kola od 10.4. do 1.11., nejvýše 6 kol

458 Ústí n.L.-Krupka-Teplice,Sobědruhy

DOPRAVA ÚSTECKÉHO KRAJE

Doprava Ústeckého kraje

~~Platí od 30.8.2020~~
Platí od 13.12.2020

Linka 592458: Přepravu zajišťuje: Dopravní společnost ÚK, p.o.,Velká Hradební 3118/48,400 02 Ústí nad Labem

PRACOVNÍ DNY

Číslo spoje:	101	103	105	107	109	111	113	115	117	119	121	123	125	127	127	129	129	131	131	133	133	135	135
Zóna Zastávka	⚒ ♿	⚒ ♿	⚒ ♿	⚒ ♿	⚒ ♿	⚒ ♿	⚒ ♿	⚒ ♿	⚒ ♿	⚒ ♿	⚒ ♿	⚒ ♿	⚒ ♿	⚒ ♿	⚒ 3.1 ♿	⚒ ♿	⚒ 3.1 ♿	⚒ ♿	⚒ 3.1 ♿	⚒ ♿	⚒ 3.1 ♿	⚒ ♿	⚒ 3.1 ♿
101 Ústí n.L.,Krajský soud				8:39	9:29	10:29	11:29	12:29	13:29	14:29	15:29	16:29	17:29	~~18:29~~	18:29	~~19:29~~	19:29	~~20:29~~	20:29	~~21:31~~	21:31	~~22:31~~	22:31
101 Ústí n.L.,Mírové nám.	6:07	7:19	8:02	8:42	9:32	10:32	11:32	12:32	13:32	14:32	15:32	16:32	17:32	~~18:32~~	18:32	~~19:32~~	19:32	~~20:32~~	20:32	~~21:33~~	21:33	~~22:33~~	22:33
101 Ústí n.L.,Divadlo přij.	6:09	7:21	8:04	8:44	9:34	10:34	11:34	12:34	13:34	14:34	15:34	16:34	17:34	~~18:34~~	18:34	~~19:34~~	19:34	~~20:34~~	20:34	~~21:34~~	21:34	~~22:34~~	22:34
101 Ústí n.L.,Divadlo odj.	6:11	7:23	8:06	8:46	9:36	10:36	11:36	12:36	13:36	14:36	15:36	16:36	17:36	~~18:36~~	18:36	~~19:36~~	19:36	~~20:36~~	20:36	~~21:36~~	21:36	~~22:36~~	22:36
101 Ústí n.L.,západní nádr.	6:13	7:25	8:08	8:48	9:38	10:38	11:38	12:38	13:38	14:38	15:38	16:38	17:38	~~18:38~~	18:38	~~19:38~~	19:38	~~20:38~~	20:38	~~21:37~~	21:37	~~22:37~~	22:37
101 Ústí n.L.,,Pětidomí	6:15	7:27	8:10	8:50	9:40	10:40	11:40	12:40	13:40	14:40	15:40	16:40	17:40	~~18:40~~	18:40	~~19:40~~	19:40	~~20:40~~	20:40	~~21:38~~	21:38	~~22:38~~	22:38
101 Ústí n.L.,Nové Předlice	6:17	7:29	8:12	8:52	9:42	10:42	11:42	12:42	13:42	14:42	15:42	16:42	17:42	~~18:42~~	18:42	~~19:42~~	19:42	~~20:42~~	20:42	~~21:39~~	21:39	~~22:39~~	22:39
101 Ústí n.L.,U Vozovny	6:18	7:30	8:13	8:53	9:43	10:43	11:43	12:43	13:43	14:43	15:43	16:43	17:43	~~18:43~~	18:43	~~19:43~~	19:43	~~20:43~~	20:43	~~21:40~~	21:40	~~22:40~~	22:40
101 Ústí n.L.,Staré Předlice	6:19	7:31	8:14	8:54	9:44	10:44	11:44	12:44	13:44	14:44	15:44	16:44	17:44	~~18:44~~	18:44	~~19:44~~	19:44	~~20:44~~	20:44	~~21:41~~	21:41	~~22:41~~	22:41
123 Chabařovice,Hrbovice	6:20	7:32	8:15	8:55	9:45	10:45	11:45	12:45	13:45	14:45	15:45	16:45	17:45	~~18:45~~	18:45	~~19:45~~	19:45	~~20:45~~	20:45	~~21:42~~	21:42	~~22:42~~	22:42
123 Chabařovice,Chabařovická	6:21	7:33	8:16	8:56	9:46	10:46	11:46	12:46	13:46	14:46	15:46	16:46	17:46	~~18:46~~	18:46	~~19:46~~	19:46	~~20:46~~	20:46	~~21:43~~	21:43	~~22:43~~	22:43
123 Chabařovice,Ravel	6:22	7:34	8:17	8:57	9:47	10:47	11:47	12:47	13:47	14:47	15:47	16:47	17:47	~~18:47~~	18:47	~~19:47~~	19:47	~~20:47~~	20:47	~~21:44~~	21:44	~~22:44~~	22:44
123 Chabařovice,Petri	6:23	7:35	8:18	8:58	9:48	10:48	11:48	12:48	13:48	14:48	15:48	16:48	17:48	~~18:48~~	18:48	~~19:48~~	19:48	~~20:48~~	20:48	~~21:45~~	21:45	~~22:45~~	22:45
123 Chabařovice,radnice	6:24	7:36	8:19	8:59	9:49	10:49	11:49	12:49	13:49	14:49	15:49	16:49	17:49	~~18:49~~	18:49	~~19:49~~	19:49	~~20:49~~	20:49	~~21:46~~	21:46	~~22:46~~	22:46
123 Chabařovice,kostel	6:25	7:37	8:20	9:00	9:50	10:50	11:50	12:50	13:50	14:50	15:50	16:50	17:50	~~18:50~~	18:50	~~19:50~~	19:50	~~20:50~~	20:50	~~21:47~~	21:47	~~22:47~~	22:47
123 Chabařovice,Teplická	6:26	7:38	8:21	9:01	9:51	10:51	11:51	12:51	13:51	14:51	15:51	16:51	17:51	~~18:51~~	18:51	~~19:51~~	19:51	~~20:51~~	20:51	~~21:48~~	21:48	~~22:48~~	22:48
123 Chabařovice,Besta	6:28	7:40	8:23	9:03	9:53	10:53	11:53	12:53	13:53	14:53	15:53	16:53	17:53	~~18:53~~	18:53	~~19:53~~	19:53	~~20:53~~	20:53	~~21:50~~	21:50	~~22:50~~	22:50
122 Přestanov	6:29	7:41	8:24	9:04	9:54	10:54	11:54	12:54	13:54	14:54	15:54	16:54	17:54	~~18:54~~	18:54	~~19:54~~	19:54	~~20:54~~	20:54	~~21:51~~	21:51	~~22:51~~	22:51
122 Přestanov,U Pomníku	6:30	7:42	8:25	9:05	9:55	10:55	11:55	12:55	13:55	14:55	15:55	16:55	17:55	~~18:55~~	18:55	~~19:55~~	19:55	~~20:55~~	20:55	~~21:52~~	21:52	~~22:52~~	22:52
431 Krupka,Unčín,U Lípy	6:32	7:44	8:27	9:07	9:57	10:57	11:57	12:57	13:57	14:57	15:57	16:57	17:57	~~18:57~~	18:57	~~19:57~~	19:57	~~20:57~~	20:57	~~21:54~~	21:54	~~22:54~~	22:54
431 Krupka,Unčín,U parku	6:33	7:45	8:28	9:08	9:58	10:58	11:58	12:58	13:58	14:58	15:58	16:58	17:58	~~18:58~~	18:58	~~19:58~~	19:58	~~20:58~~	20:58	~~21:55~~	21:55	~~22:55~~	22:55
431 Krupka,Maršov,škola	6:34	7:46	8:29	9:09	9:59	10:59	11:59	12:59	13:59	14:59	15:59	16:59	17:59	~~18:59~~	18:59	~~19:59~~	19:59	~~20:59~~	20:59	~~21:56~~	21:56	~~22:56~~	22:56
431 Krupka,Bohosudov,Komenského	6:35	7:47	8:30	9:10	10:00	11:00	12:00	13:00	14:00	15:00	16:00	17:00	18:00	~~19:00~~	19:00	~~20:00~~	20:00	~~21:00~~	21:00	~~21:57~~	21:57	~~22:57~~	22:57
431 Krupka,Bohosudov,MěÚ	6:38	7:50	8:33	9:13	10:03	11:03	12:03	13:03	14:03	15:03	16:03	17:03	18:03	~~19:03~~	19:03	~~20:03~~	20:03	~~21:02~~	21:02	~~21:59~~	21:59	~~22:59~~	22:59
431 Krupka,sídliště	6:40	7:52	8:35	9:15	10:05	11:05	12:05	13:05	14:05	15:05	16:05	17:05	18:05	~~19:05~~	19:05	~~20:05~~	20:05	~~21:04~~	21:04	~~22:01~~	22:01	~~23:01~~	23:01
401 Teplice,Olympia																							
Délka spoje 30.8.2020 [km]	*14,600*	*14,600*	*14,600*	*15,200*	*15,200*	*15,200*	*15,200*	*15,200*	*15,200*	*15,200*	*15,200*	*15,200*	*15,200*	*15,200*		*15,200*		*15,200*		*15,200*		*15,200*	
Délka spoje 13.12.2020 [km]	*14,600*	*14,600*	*14,600*	*15,200*	*15,200*	*15,200*	*15,200*	*15,200*	*15,200*	*15,200*	*15,200*	*15,200*	*15,200*		*15,200*		*15,200*		*15,200*		*15,200*		*15,200*

SOBOTA + NEDĚLE

Číslo spoje:	201	201	203	203	205	207	209	211	213	213	215	215	217	217	219	219	
Zastávka	⑥† ♿	⑥† 2.5 ♿	⑥† ♿	⑥† 2.5 ♿	⑥† ♿	⑥† ♿	⑥† ♿	⑥† ♿	⑥† ♿	⑥† 2.4 ♿	⑥† ♿	⑥† 2.4 ♿	⑥† ♿	⑥† 2.4 ♿	⑥† ♿	⑥† 2.4 ♿	
101 Ústí n.L.,Krajský soud																	
101 Ústí n.L.,Mírové nám.	~~5:34~~	5:34	~~6:34~~	6:34	8:34	10:34	12:34	14:34	~~16:34~~	16:34	~~18:34~~	18:34	~~20:34~~	20:34	~~22:35~~	22:35	
101 Ústí n.L.,Divadlo přij.	~~5:36~~	5:36	~~6:36~~	6:36	8:36	10:36	12:36	14:36	~~16:36~~	16:36	~~18:36~~	18:36	~~20:36~~	20:36	~~22:36~~	22:36	
101 Ústí n.L.,Divadlo odj.	~~5:36~~	5:36	~~6:36~~	6:36	8:36	10:36	12:36	14:36	~~16:36~~	16:36	~~18:36~~	18:36	~~20:36~~	20:36	~~22:36~~	22:36	
101 Ústí n.L.,západní nádr.	~~5:38~~	5:38	~~6:38~~	6:38	8:38	10:38	12:38	14:38	~~16:38~~	16:38	~~18:38~~	18:38	~~20:38~~	20:38	~~22:37~~	22:37	
101 Ústí n.L.,,Pětidomí	~~5:40~~	5:40	~~6:40~~	6:40	8:40	10:40	12:40	14:40	~~16:40~~	16:40	~~18:40~~	18:40	~~20:40~~	20:40	~~22:38~~	22:38	
101 Ústí n.L.,Nové Předlice	~~5:42~~	5:42	~~6:42~~	6:42	8:42	10:42	12:42	14:42	~~16:42~~	16:42	~~18:42~~	18:42	~~20:42~~	20:42	~~22:39~~	22:39	
101 Ústí n.L.,U Vozovny	~~5:43~~	5:43	~~6:43~~	6:43	8:43	10:43	12:43	14:43	~~16:43~~	16:43	~~18:43~~	18:43	~~20:43~~	20:43	~~22:40~~	22:40	
101 Ústí n.L.,Staré Předlice	~~5:44~~	5:44	~~6:44~~	6:44	8:44	10:44	12:44	14:44	~~16:44~~	16:44	~~18:44~~	18:44	~~20:44~~	20:44	~~22:41~~	22:41	
123 Chabařovice,Hrbovice	~~5:45~~	5:45	~~6:45~~	6:45	8:45	10:45	12:45	14:45	~~16:45~~	16:45	~~18:45~~	18:45	~~20:45~~	20:45	~~22:42~~	22:42	
123 Chabařovice,Chabařovická	~~5:46~~	5:46	~~6:46~~	6:46	8:46	10:46	12:46	14:46	~~16:46~~	16:46	~~18:46~~	18:46	~~20:46~~	20:46	~~22:43~~	22:43	
123 Chabařovice,Ravel	~~5:47~~	5:47	~~6:47~~	6:47	8:47	10:47	12:47	14:47	~~16:47~~	16:47	~~18:47~~	18:47	~~20:47~~	20:47	~~22:44~~	22:44	
123 Chabařovice,Petri	~~5:48~~	5:48	~~6:48~~	6:48	8:48	10:48	12:48	14:48	~~16:48~~	16:48	~~18:48~~	18:48	~~20:48~~	20:48	~~22:45~~	22:45	
123 Chabařovice,radnice	~~5:49~~	5:49	~~6:49~~	6:49	8:49	10:49	12:49	14:49	~~16:49~~	16:49	~~18:49~~	18:49	~~20:49~~	20:49	~~22:46~~	22:46	
123 Chabařovice,kostel	~~5:50~~	5:50	~~6:50~~	6:50	8:50	10:50	12:50	14:50	~~16:50~~	16:50	~~18:50~~	18:50	~~20:50~~	20:50	~~22:47~~	22:47	
123 Chabařovice,Teplická	~~5:51~~	5:51	~~6:51~~	6:51	8:51	10:51	12:51	14:51	~~16:51~~	16:51	~~18:51~~	18:51	~~20:51~~	20:51	~~22:48~~	22:48	
123 Chabařovice,Besta	~~5:53~~	5:53	~~6:53~~	6:53	8:53	10:53	12:53	14:53	~~16:53~~	16:53	~~18:53~~	18:53	~~20:53~~	20:53	~~22:50~~	22:50	
122 Přestanov	~~5:54~~	5:54	~~6:54~~	6:54	8:54	10:54	12:54	14:54	~~16:54~~	16:54	~~18:54~~	18:54	~~20:54~~	20:54	~~22:51~~	22:51	
122 Přestanov,U Pomníku	~~5:55~~	5:55	~~6:55~~	6:55	8:55	10:55	12:55	14:55	~~16:55~~	16:55	~~18:55~~	18:55	~~20:55~~	20:55	~~22:52~~	22:52	
431 Krupka,Unčín,U Lípy	~~5:57~~	5:57	~~6:57~~	6:57	8:57	10:57	12:57	14:57	~~16:57~~	16:57	~~18:57~~	18:57	~~20:57~~	20:57	~~22:54~~	22:54	
431 Krupka,Unčín,U parku	~~5:58~~	5:58	~~6:58~~	6:58	8:58	10:58	12:58	14:58	~~16:58~~	16:58	~~18:58~~	18:58	~~20:58~~	20:58	~~22:55~~	22:55	
431 Krupka,Maršov,škola	~~5:59~~	5:59	~~6:59~~	6:59	8:59	10:59	12:59	14:59	~~16:59~~	16:59	~~18:59~~	18:59	~~20:59~~	20:59	~~22:56~~	22:56	
431 Krupka,Bohosudov,Komenského	~~6:00~~	6:00	~~7:00~~	7:00	9:00	11:00	13:00	15:00	~~17:00~~	17:00	~~19:00~~	19:00	~~21:00~~	21:00	~~22:57~~	22:57	
431 Krupka,Bohosudov,MěÚ	~~6:03~~	6:03	~~7:03~~	7:03	9:03	11:03	13:03	15:03	~~17:03~~	17:03	~~19:03~~	19:03	~~21:02~~	21:02	~~22:59~~	22:59	
431 Krupka,sídliště	~~6:05~~	6:05	~~7:05~~	7:05	9:05	11:05	13:05	15:05	~~17:05~~	17:05	~~19:05~~	19:05	~~21:04~~	21:04	~~23:01~~	23:01	
401 Teplice,Olympia			~~7:12~~	7:12	9:12	11:12	13:12	15:12	~~17:12~~	17:12	~~19:12~~	19:12					
Délka spoje 30.8.2020 [km]	*14,600*		*18,300*		*18,300*	*18,300*	*18,300*	*18,300*	*18,300*		*18,300*		*14,600*		*14,600*		443,700
Délka spoje 13.12.2020 [km]		*14,600*		*18,300*	*18,300*	*18,300*	*18,300*	*18,300*		*18,300*		*18,300*		*14,600*		*14,600*	443,700

Vysvětlivky: Databáze (101, 201), Databáze (101, 201)

- / spoj jede po jiné trase
- ♿ odjezdy zpravidla zajišťuje nízkopodlažní vozidlo
- ⚒ jede v pracovních dnech
- ⑥ jede v sobotu
- † jede v neděli a ve státem uznávané svátky
- 2.4 nejede 24.12.
- 2.5 nejede 25.12. a 1.1.
- 3.1 nejede 31.12.

458 Teplice,Sobědruhy-Krupka-Ústí n.L.

Doprava Ústeckého kraje

~~Platí od 30.8.2020~~
Platí od 13.12.2020

Linka 592458: Přepravu zajišťuje: Dopravní společnost ÚK, p.o.,Velká Hradební 3118/48,400 02 Ústí nad Labem

PRACOVNÍ DNY

Číslo spoje:	102	104	106	108	110	112	114	116	118	120	122	124	126	128	130	130	132	132	134	134	136	136
Zóna Zastávka	⚒ ♿	⚒ ♿	⚒ ♿	⚒ ♿	⚒ ♿	⚒ ♿	⚒ ♿	⚒ ♿	⚒ ♿	⚒ ♿	⚒ ♿	⚒ ♿	⚒ ♿	⚒ ♿	⚒ ♿	⚒ 3.1 ♿	⚒ ♿	⚒ 3.1 ♿	⚒ ♿	⚒ 3.1 ♿	⚒ ♿	⚒ 3.1 ♿
401 Teplice,Olympia																						
431 Krupka,sídliště	**4:46**	**5:51**	**6:46**	**8:01**	**8:51**	**9:51**	**10:51**	**11:51**	**12:51**	**13:51**	**14:51**	**15:51**	**16:51**	**17:51**	~~**18:51**~~	**18:51**	~~**19:51**~~	**19:51**	~~**20:51**~~	**20:51**	~~**21:55**~~	**21:55**
431 Krupka,Bohosudov,MěÚ	**4:48**	**5:53**	**6:48**	**8:03**	**8:53**	**9:53**	**10:53**	**11:53**	**12:53**	**13:53**	**14:53**	**15:53**	**16:53**	**17:53**	~~**18:53**~~	**18:53**	~~**19:53**~~	**19:53**	~~**20:53**~~	**20:53**	~~**21:57**~~	**21:57**
431 Krupka,Bohosudov,Komenského	4:51	5:56	6:51	8:06	8:56	9:56	10:56	11:56	12:56	13:56	14:56	15:56	16:56	17:56	~~18:56~~	18:56	~~19:56~~	19:56	~~20:56~~	20:56	~~21:59~~	21:59
431 Krupka,Maršov,škola	4:52	5:57	6:52	8:07	8:57	9:57	10:57	11:57	12:57	13:57	14:57	15:57	16:57	17:57	~~18:57~~	18:57	~~19:57~~	19:57	~~20:57~~	20:57	~~22:00~~	22:00
431 Krupka,Unčín,U parku	4:53	5:58	6:53	8:08	8:58	9:58	10:58	11:58	12:58	13:58	14:58	15:58	16:58	17:58	~~18:58~~	18:58	~~19:58~~	19:58	~~20:58~~	20:58	~~22:01~~	22:01
431 Krupka,Unčín,U Lípy	4:54	5:59	6:54	8:09	8:59	9:59	10:59	11:59	12:59	13:59	14:59	15:59	16:59	17:59	~~18:59~~	18:59	~~19:59~~	19:59	~~20:59~~	20:59	~~22:02~~	22:02
122 Přestanov,U Pomníku	**4:56**	**6:01**	**6:56**	**8:11**	**9:01**	**10:01**	**11:01**	**12:01**	**13:01**	**14:01**	**15:01**	**16:01**	**17:01**	**18:01**	~~**19:01**~~	**19:01**	~~**20:01**~~	**20:01**	~~**21:01**~~	**21:01**	~~**22:04**~~	**22:04**
122 Přestanov	**4:57**	**6:02**	**6:57**	**8:12**	**9:02**	**10:02**	**11:02**	**12:02**	**13:02**	**14:02**	**15:02**	**16:02**	**17:02**	**18:02**	~~**19:02**~~	**19:02**	~~**20:02**~~	**20:02**	~~**21:02**~~	**21:02**	~~**22:05**~~	**22:05**
123 Chabařovice,Besta	4:58	6:03	6:58	8:13	9:03	10:03	11:03	12:03	13:03	14:03	15:03	16:03	17:03	18:03	~~19:03~~	19:03	~~20:03~~	20:03	~~21:03~~	21:03	~~22:06~~	22:06
123 Chabařovice,Teplická	5:00	6:05	7:00	8:15	9:05	10:05	11:05	12:05	13:05	14:05	15:05	16:05	17:05	18:05	~~19:05~~	19:05	~~20:05~~	20:05	~~21:05~~	21:05	~~22:08~~	22:08
123 Chabařovice,kostel	**5:01**	**6:06**	**7:01**	**8:16**	**9:06**	**10:06**	**11:06**	**12:06**	**13:06**	**14:06**	**15:06**	**16:06**	**17:06**	**18:06**	~~**19:06**~~	**19:06**	~~**20:06**~~	**20:06**	~~**21:06**~~	**21:06**	~~**22:09**~~	**22:09**
123 Chabařovice,radnice	5:02	6:07	7:02	8:17	9:07	10:07	11:07	12:07	13:07	14:07	15:07	16:07	17:07	18:07	~~19:07~~	19:07	~~20:07~~	20:07	~~21:07~~	21:07	~~22:10~~	22:10
123 Chabařovice,Petri	5:03	6:08	7:03	8:18	9:08	10:08	11:08	12:08	13:08	14:08	15:08	16:08	17:08	18:08	~~19:08~~	19:08	~~20:08~~	20:08	~~21:08~~	21:08	~~22:11~~	22:11
123 Chabařovice,Ravel	5:04	6:09	7:04	8:19	9:09	10:09	11:09	12:09	13:09	14:09	15:09	16:09	17:09	18:09	~~19:09~~	19:09	~~20:09~~	20:09	~~21:09~~	21:09	~~22:12~~	22:12
123 Chabařovice,Chabařovická	5:05	6:10	7:05	8:20	9:10	10:10	11:10	12:10	13:10	14:10	15:10	16:10	17:10	18:10	~~19:10~~	19:10	~~20:10~~	20:10	~~21:10~~	21:10	~~22:13~~	22:13
123 Chabařovice,Hrbovice	5:06	6:11	7:06	8:21	9:11	10:11	11:11	12:11	13:11	14:11	15:11	16:11	17:11	18:11	~~19:11~~	19:11	~~20:11~~	20:11	~~21:11~~	21:11	~~22:14~~	22:14
101 Ústí n.L.,Staré Předlice	5:07	6:12	7:07	8:22	9:12	10:12	11:12	12:12	13:12	14:12	15:12	16:12	17:12	18:12	~~19:12~~	19:12	~~20:12~~	20:12	~~21:12~~	21:12	~~22:15~~	22:15
101 Ústí n.L.,U Vozovny	5:08	6:13	7:08	8:23	9:13	10:13	11:13	12:13	13:13	14:13	15:13	16:13	17:13	18:13	~~19:13~~	19:13	~~20:13~~	20:13	~~21:13~~	21:13	~~22:16~~	22:16
101 Ústí n.L.,Nové Předlice	5:09	6:14	7:09	8:24	9:14	10:14	11:14	12:14	13:14	14:14	15:14	16:14	17:14	18:14	~~19:14~~	19:14	~~20:14~~	20:14	~~21:14~~	21:14	~~22:17~~	22:17
101 Ústí n.L.,,Pětidomí	5:11	6:16	7:11	8:26	9:16	10:16	11:16	12:16	13:16	14:16	15:16	16:16	17:16	18:16	~~19:16~~	19:16	~~20:16~~	20:16	~~21:15~~	21:15	~~22:18~~	22:18
101 Ústí n.L.,západní nádr.	**5:13**	**6:18**	**7:13**	**8:28**	**9:18**	**10:18**	**11:18**	**12:18**	**13:18**	**14:18**	**15:18**	**16:18**	**17:18**	**18:18**	~~**19:18**~~	**19:18**	~~**20:18**~~	**20:18**	~~**21:16**~~	**21:16**	~~**22:19**~~	**22:19**
101 Ústí n.L.,Divadlo příj.	**5:15**	**6:20**	**7:15**	**8:30**	**9:20**	**10:20**	**11:20**	**12:20**	**13:20**	**14:20**	**15:20**	**16:20**	**17:20**	**18:20**	~~**19:20**~~	**19:20**	~~**20:20**~~	**20:20**	~~**21:17**~~	**21:17**	~~**22:20**~~	**22:20**
101 Ústí n.L.,Divadlo odj.		**6:20**	**7:15**	**8:31**	**9:21**	**10:21**	**11:21**	**12:21**	**13:21**	**14:21**	**15:21**	**16:21**	**17:21**	**18:21**	~~**19:21**~~	**19:21**	~~**20:21**~~	**20:21**	~~**21:18**~~	**21:18**	~~**22:21**~~	**22:21**
101 Ústí n.L.,Malá Hradební		**6:21**	**7:16**	**8:32**	**9:22**	**10:22**	**11:22**	**12:22**	**13:22**	**14:22**	**15:22**	**16:22**	**17:22**	**18:22**	~~**19:22**~~	**19:22**	~~**20:22**~~	**20:22**	~~**21:19**~~	**21:19**	~~**22:22**~~	**22:22**
101 Ústí n.L.,hl.nádr.		**6:23**	**7:18**	**8:34**	**9:24**	**10:24**	**11:24**	**12:24**	**13:24**	**14:24**	**15:24**	**16:24**	**17:24**	**18:24**	~~**19:24**~~	**19:24**	~~**20:24**~~	**20:24**	~~**21:20**~~	**21:20**	~~**22:23**~~	**22:23**
101 Ústí n.L.,Krajský soud				**8:36**	**9:26**	**10:26**	**11:26**	**12:26**	**13:26**	**14:26**	**15:26**	**16:26**	**17:26**	**18:26**	~~**19:26**~~	**19:26**	~~**20:26**~~	**20:26**	~~**21:21**~~	**21:21**	~~**22:24**~~	**22:24**
Délka spoje 30.8.2020 [km]	*14,000*	*14,700*	*14,700*	*15,200*	*15,200*	*15,200*	*15,200*	*15,200*	*15,200*	*15,200*	*15,200*	*15,200*	*15,200*	*15,200*	*15,200*		*15,200*		*15,200*		*15,200*	
Délka spoje 13.12.2020 [km]	*14,000*	*14,700*	*14,700*	*15,200*	*15,200*	*15,200*	*15,200*	*15,200*	*15,200*	*15,200*	*15,200*	*15,200*	*15,200*	*15,200*		*15,200*		*15,200*		*15,200*		*15,200*

SOBOTA + NEDĚLE

Číslo spoje:	202	202	204	204	206	208	210	212	214	214	216	216	218	218	220	220	222	222
	⑥† ♿	⑥† 2.5 ♿	⑥† ♿	⑥† 2.5 ♿	⑥† ♿	⑥† ♿	⑥† ♿	⑥† ♿	⑥† ♿	⑥† 2.4 ♿	⑥† ♿	⑥† 2.4 ♿	⑥† ♿	⑥† 2.4 ♿	⑥† ♿	⑥† 2.4 ♿	⑥† ♿	⑥† 2.4 ♿
401 Teplice,Olympia					**8:44**	**10:44**	**12:44**	**14:44**	~~**16:44**~~	**16:44**	~~**18:44**~~	**18:44**	~~**20:44**~~	**20:44**				
431 Krupka,sídliště			~~**6:51**~~	**6:51**	**8:51**	**10:51**	**12:51**	**14:51**	~~**16:51**~~	**16:51**	~~**18:51**~~	**18:51**	~~**20:51**~~	**20:51**	~~**21:55**~~	**21:55**	~~**23:10**~~	**23:10**
431 Krupka,Bohosudov,MěÚ			~~**6:53**~~	**6:53**	**8:53**	**10:53**	**12:53**	**14:53**	~~**16:53**~~	**16:53**	~~**18:53**~~	**18:53**	~~**20:53**~~	**20:53**	~~**21:57**~~	**21:57**	~~**23:12**~~	**23:12**
431 Krupka,Bohosudov,Komenského			~~6:56~~	6:56	8:56	10:56	12:56	14:56	~~16:56~~	16:56	~~18:56~~	18:56	~~20:56~~	20:56	~~21:59~~	21:59	~~23:14~~	23:14
431 Krupka,Maršov,škola			~~6:57~~	6:57	8:57	10:57	12:57	14:57	~~16:57~~	16:57	~~18:57~~	18:57	~~20:57~~	20:57	~~22:00~~	22:00	~~23:15~~	23:15
431 Krupka,Unčín,U parku			~~6:58~~	6:58	8:58	10:58	12:58	14:58	~~16:58~~	16:58	~~18:58~~	18:58	~~20:58~~	20:58	~~22:01~~	22:01	~~23:16~~	23:16
431 Krupka,Unčín,U Lípy			~~6:59~~	6:59	8:59	10:59	12:59	14:59	~~16:59~~	16:59	~~18:59~~	18:59	~~20:59~~	20:59	~~22:02~~	22:02	~~23:17~~	23:17
122 Přestanov,U Pomníku	~~**5:05**~~	~~**5:05**~~	~~**7:01**~~	**7:01**	**9:01**	**11:01**	**13:01**	**15:01**	~~**17:01**~~	**17:01**	~~**19:01**~~	**19:01**	~~**21:01**~~	**21:01**	~~**22:04**~~	**22:04**	~~**23:19**~~	**23:19**
122 Přestanov	~~**5:06**~~	**5:06**	~~**7:02**~~	**7:02**	**9:02**	**11:02**	**13:02**	**15:02**	~~**17:02**~~	**17:02**	~~**19:02**~~	**19:02**	~~**21:02**~~	**21:02**	~~**22:05**~~	**22:05**	~~**23:20**~~	**23:20**
123 Chabařovice,Besta	~~5:07~~	5:07	~~7:03~~	7:03	9:03	11:03	13:03	15:03	~~17:03~~	17:03	~~19:03~~	19:03	~~21:03~~	21:03	~~22:06~~	22:06	~~23:21~~	23:21
123 Chabařovice,Teplická	~~5:09~~	5:09	~~7:05~~	7:05	9:05	11:05	13:05	15:05	~~17:05~~	17:05	~~19:05~~	19:05	~~21:05~~	21:05	~~22:08~~	22:08	~~23:23~~	23:23
123 Chabařovice,kostel	~~**5:10**~~	**5:10**	~~**7:06**~~	**7:06**	**9:06**	**11:06**	**13:06**	**15:06**	~~**17:06**~~	**17:06**	~~**19:06**~~	**19:06**	~~**21:06**~~	**21:06**	~~**22:09**~~	**22:09**	~~**23:24**~~	**23:24**
123 Chabařovice,radnice	~~5:11~~	5:11	~~7:07~~	7:07	9:07	11:07	13:07	15:07	~~17:07~~	17:07	~~19:07~~	19:07	~~21:07~~	21:07	~~22:10~~	22:10	~~23:25~~	23:25
123 Chabařovice,Petri	~~5:12~~	5:12	~~7:08~~	7:08	9:08	11:08	13:08	15:08	~~17:08~~	17:08	~~19:08~~	19:08	~~21:08~~	21:08	~~22:11~~	22:11	~~23:26~~	23:26
123 Chabařovice,Ravel	~~5:13~~	5:13	~~7:09~~	7:09	9:09	11:09	13:09	15:09	~~17:09~~	17:09	~~19:09~~	19:09	~~21:09~~	21:09	~~22:12~~	22:12	~~23:27~~	23:27
123 Chabařovice,Chabařovická	~~5:14~~	5:14	~~7:10~~	7:10	9:10	11:10	13:10	15:10	~~17:10~~	17:10	~~19:10~~	19:10	~~21:10~~	21:10	~~22:13~~	22:13	~~23:28~~	23:28
123 Chabařovice,Hrbovice	~~5:15~~	5:15	~~7:11~~	7:11	9:11	11:11	13:11	15:11	~~17:11~~	17:11	~~19:11~~	19:11	~~21:11~~	21:11	~~22:14~~	22:14	~~23:29~~	23:29
101 Ústí n.L.,Staré Předlice	~~5:16~~	5:16	~~7:12~~	7:12	9:12	11:12	13:12	15:12	~~17:12~~	17:12	~~19:12~~	19:12	~~21:12~~	21:12	~~22:15~~	22:15	~~23:30~~	23:30
101 Ústí n.L.,U Vozovny	~~5:17~~	5:17	~~7:13~~	7:13	9:13	11:13	13:13	15:13	~~17:13~~	17:13	~~19:13~~	19:13	~~21:13~~	21:13	~~22:16~~	22:16	~~23:31~~	23:31
101 Ústí n.L.,Nové Předlice	~~5:18~~	5:18	~~7:14~~	7:14	9:14	11:14	13:14	15:14	~~17:14~~	17:14	~~19:14~~	19:14	~~21:14~~	21:14	~~22:17~~	22:17	~~23:32~~	23:32
101 Ústí n.L.,,Pětidomí	~~5:20~~	5:20	~~7:16~~	7:16	9:16	11:16	13:16	15:16	~~17:16~~	17:16	~~19:16~~	19:16	~~21:15~~	21:15	~~22:18~~	22:18	~~23:33~~	23:33
101 Ústí n.L.,západní nádr.	~~**5:22**~~	**5:22**	~~**7:18**~~	**7:18**	**9:18**	**11:18**	**13:18**	**15:18**	~~**17:18**~~	**17:18**	~~**19:18**~~	**19:18**	~~**21:16**~~	**21:16**	~~**22:19**~~	**22:19**	~~**23:34**~~	**23:34**
101 Ústí n.L.,Divadlo příj.	~~**5:24**~~	**5:24**	~~**7:20**~~	**7:20**	**9:20**	**11:20**	**13:20**	**15:20**	~~**17:20**~~	**17:20**	~~**19:20**~~	**19:20**	~~**21:17**~~	**21:17**	~~**22:20**~~	**22:20**	~~**23:35**~~	**23:35**
101 Ústí n.L.,Divadlo odj.	~~**5:24**~~	**5:24**	~~**7:20**~~	**7:20**	**9:20**	**11:20**	**13:20**	**15:20**	~~**17:20**~~	**17:20**	~~**19:20**~~	**19:20**	~~**21:17**~~	**21:17**	~~**22:20**~~	**22:20**	~~**23:35**~~	**23:35**
101 Ústí n.L.,Malá Hradební	~~**5:25**~~	**5:25**	~~**7:21**~~	**7:21**	**9:21**	**11:21**	**13:21**	**15:21**	~~**17:21**~~	**17:21**	~~**19:21**~~	**19:21**	~~**21:18**~~	**21:18**	~~**22:21**~~	**22:21**	~~**23:36**~~	**23:36**
101 Ústí n.L.,hl.nádr.	~~**5:27**~~	**5:27**	~~**7:23**~~	**7:23**	**9:23**	**11:23**	**13:23**	**15:23**	~~**17:23**~~	**17:23**	~~**19:23**~~	**19:23**	~~**21:19**~~	**21:19**	~~**22:22**~~	**22:22**	~~**23:37**~~	**23:37**
Délka spoje 30.8.2020 [km]	*10,900*		*14,700*		*18,300*	*18,300*	*18,300*	*18,300*	*18,300*		*18,300*		*18,300*		*14,700*		*14,700*	
Délka spoje 13.12.2020 [km]		*10,900*		*14,700*	*18,300*	*18,300*	*18,300*	*18,300*		*18,300*		*18,300*		*18,300*		*14,700*		*14,700*

454,500

454,500

Vysvětlivky: Databáze (101, 201), Databáze (101, 201)

- ⟋ spoj jede po jiné trase
- ♿ odjezdy zpravidla zajišťuje nízkopodlažní vozidlo
- ⚒ jede v pracovních dnech
- ⑥ jede v sobotu
- † jede v neděli a ve státem uznávané svátky
- 2.4 nejede 24.12.
- 2.5 nejede 25.12. a 1.1.
- 3.1 nejede 31.12.

459 Petrovice,Krásný Les-Petrovice

Doprava Ústeckého kraje

~~**Platí od 25.05.2020**~~
Platí od 13.12.2020

Linka 592459: Přepravu zajišťuje: Dopravní společnost ÚK, p.o.,Velká Hradební 3118/48,400 02 Ústí nad Labem

		PRACOVNÍ DNY		
Číslo spoje:		101	101	
Zóna	Zastávka	⚒ 5 3 ♿	⚒ 5 3 ♿	
125	**Petrovice,Krásný Les,konečná**	**~~7:40~~**	**7:40**	
125	Petrovice,Krásný Les	~~7:42~~	7:42	
137	**Petrovice,škola**	**~~7:49~~**	**7:49**	
		7,000		7,000
			7,000	7,000

Vysvětlivky: Databáze (101), Databáze (101)

- ⟆ spoj jede po jiné trase
- ♿ odjezdy zpravidla zajišťuje nízkopodlažní vozidlo
- ⚒ jede v pracovních dnech
- 5 3 nejede od 1.7. do 31.8. a od 29.10. do 30.10.
- 5 3 nejede od 23.12. do 3.1., 29.1., od 8.2. do 14.2., 1.4., od 1.7. do 31.8., 27.10. a 29.10.

459 Petrovice-Petrovice,Krásný Les

Doprava Ústeckého kraje

~~**Platí od 25.05.2020**~~
Platí od 13.12.2020

Linka 592459: Přepravu zajišťuje: Dopravní společnost ÚK, p.o.,Velká Hradební 3118/48,400 02 Ústí nad Labem

		PRACOVNÍ DNY		
Číslo spoje:		104	104	
Zóna	Zastávka	⚒ 5 3 ♿	⚒ 5 3 ♿	
137	**Petrovice,škola**	~~**13:46**~~	**13:46**	
125	Petrovice,Krásný Les	~~13:53~~	13:53	
125	**Petrovice,Krásný Les,konečná**	~~**13:55**~~	**13:55**	
		7,000		7,000
			7,000	7,000

Vysvětlivky: Databáze (101), Databáze (101)

- ⟆ spoj jede po jiné trase
- ♿ odjezdy zpravidla zajišťuje nízkopodlažní vozidlo
- ⚒ jede v pracovních dnech
- 5 3 nejede od 1.7. do 31.8. a od 29.10. do 30.10.
- 5 3 nejede od 23.12. do 3.1., 29.1., od 8.2. do 14.2., 1.4., od 1.7. do 31.8., 27.10. a 29.10.

460 Libouchec-Libouchec,Čermná

DOPRAVA ÚSTECKÉHO KRAJE

Doprava Ústeckého kraje

~~**Platí od 25.05.2020**~~
Platí od 13.12.2020

Linka 592460: Přepravu zajišťuje: Dopravní společnost ÚK, p.o.,Velká Hradební 3118/48,400 02 Ústí nad Labem

PRACOVNÍ DNY

Číslo spoje:		101	101	103	103	
Zóna	Zastávka	⚒ 53 ♿	⚒ 53 ♿	⚒ 53 ♿	⚒ 53 ♿	
131	**Libouchec,ObÚ**	~~**7:30**~~	**7:30**	~~**14:50**~~	**14:50**	
131	Libouchec,kino	~~7:31~~	7:31	~~14:51~~	14:51	
131	Libouchec,u Hájků	~~7:33~~	7:33	~~14:53~~	14:53	
131	Libouchec,rozc.	~~7:34~~	7:34	~~14:54~~	14:54	
131	**Libouchec,Čermná**	~~**7:37**~~	**7:37**	~~**14:57**~~	**14:57**	
		4,700		*4,700*		9,400
			4,700		*4,700*	9,400

Vysvětlivky: Databáze (101), Databáze (101)

♿ odjezdy zpravidla zajišťuje nízkopodlažní vozidlo

⚒ jede v pracovních dnech

53 nejede od 1.7. do 31.8. a od 29.10. do 30.10.

53 nejede od 23.12. do 3.1., 29.1., od 8.2. do 14.2., 1.4., od 1.7. do 31.8., 27.10. a 29.10.

460 Libouchec,Čermná-Libouchec

DOPRAVA ÚSTECKÉHO KRAJE

Doprava Ústeckého kraje

~~**Platí od 25.05.2020**~~
Platí od 13.12.2020

Linka 592460: Přepravu zajišťuje: Dopravní společnost ÚK, p.o.,Velká Hradební 3118/48,400 02 Ústí nad Labem

PRACOVNÍ DNY

Číslo spoje:		102	102	104	104	
Zóna	Zastávka	⚒ 5 3 ♿	⚒ 5 3 ♿	⚒ 5 3 ♿	⚒ 5 3 ♿	
131	**Libouchec,Čermná**	~~**7:38**~~	**7:38**	~~**14:58**~~	**14:58**	
131	Libouchec,rozc.	~~7:41~~	7:41	~~15:01~~	15:01	
131	Libouchec,u Hájků	~~7:42~~	7:42	~~15:02~~	15:02	
131	Libouchec,kino	~~7:44~~	7:44	~~15:04~~	15:04	
131	**Libouchec,ObÚ**	~~**7:45**~~	**7:45**	~~**15:05**~~	**15:05**	
		4,700		*4,700*		9,400
			4,700		*4,700*	9,400

Vysvětlivky: Databáze (101), Databáze (101)

♿ odjezdy zpravidla zajišťuje nízkopodlažní vozidlo

⚒ jede v pracovních dnech

5 3 nejede od 1.7. do 31.8. a od 29.10. do 30.10.

5 3 nejede od 23.12. do 3.1., 29.1., od 8.2. do 14.2., 1.4., od 1.7. do 31.8., 27.10. a 29.10.

462 Ústí n.L.-Libouchec-Jílové



DOPRAVA ÚSTECKÉHO KRAJE

Platí od 13.12.2020 do 11.12.2021

Zóna	ZASTÁVKA		PRACOVNÍ DNY								
			102 ⚒	104 ⚒	106 ⚒	108 ⚒	110 ⚒	112 ⚒	114 ⚒	116 ⚒	118 ⚒
311	**Jílové,sídliště**	**odj.**	**5:10**	**6:10**	**6:55**	**8:10**	**13:10**	**14:10**	**15:10**	**16:10**	**17:10**
311	Jílové,papírny	příj.	5:14	6:14	6:59	8:14	13:14	14:14	15:14	16:14	17:14
311	Jílové,papírny	odj.	5:14	6:14	6:59	8:14	13:14	14:14	15:14	16:14	17:14
311	**Jílové,nám.**		**5:16**	**6:16**	**7:01**	**8:16**	**13:16**	**14:16**	**15:16**	**16:16**	**17:16**
311	Jílové,Modrá,Lidový dům		5:18	6:18	7:03	8:18	13:18	14:18	15:18	16:18	17:18
311	Jílové,Modrá		5:19	6:19	7:04	8:19	13:19	14:19	15:19	16:19	17:19
311	Jílové,Kamenec		5:20	6:20	7:05	8:20	13:20	14:20	15:20	16:20	17:20
131	Libouchec,rozc.		5:21	6:21	7:06	8:21	13:21	14:21	15:21	16:21	17:21
131	Libouchec,u Hájků		5:22	6:22	7:07	8:22	13:22	14:22	15:22	16:22	17:22
131	Libouchec,kino		5:24	6:24	7:09	8:24	13:24	14:24	15:24	16:24	17:24
131	**Libouchec,ObÚ**	**příj.**	**5:25**	**6:25**	**7:10**	**8:25**	**13:25**	**14:25**	**15:25**	**16:25**	**17:25**
131	**Libouchec,ObÚ**	**odj.**	**5:26**	**6:26**	**7:11**	**8:26**	**13:26**	**14:26**	**15:26**	**16:26**	**17:26**
131	Libouchec,statek		5:27	6:27	7:12	8:27	13:27	14:27	15:27	16:27	17:27
131	Velké Chvojno,Malé Chvojno,rozc.		5:29	6:29	7:14	8:29	13:29	14:29	15:29	16:29	17:29
131	Libouchec,Knínice,rozc.1.0		5:31	6:31	7:16	8:31	13:31	14:31	15:31	16:31	17:31
131	Libouchec,Žďárek		5:32	6:32	7:17	8:32	13:32	14:32	15:32	16:32	17:32
101	Ústí n.L.,Strážky,obec		5:34	6:34	7:19	8:34	13:34	14:34	15:34	16:34	17:34
101	Ústí n.L.,odb.Neznabohy		◖5:36	◖6:36	◖7:21	◖8:36	◖13:36	◖14:36	◖15:36	◖16:36	◖17:36
101	Ústí n.L.,Božtěšice		5:37	6:37	7:22	8:37	13:37	14:37	15:37	16:37	17:37
101	Ústí n.L.,Božtěšická		5:39	6:39	7:24	8:39	13:39	14:39	15:39	16:39	17:39
101	**Ústí n.L.,Masarykova nem.**		**5:40**	**6:40**	**7:25**	**8:40**	**13:40**	**14:40**	**15:40**	**16:40**	**17:40**
101	Ústí n.L.,Sociální péče		5:41	6:41	7:26	8:41	13:41	14:41	15:41	16:41	17:41
101	Ústí n.L.,Bělehradská		5:43	6:43	7:28	8:43	13:43	14:43	15:43	16:43	17:43
101	Ústí n.L.,Hilarova		5:45	6:45	7:30	8:45	13:45	14:45	15:45	16:45	17:45
101	**Ústí n.L.,Hraničář**		**5:47**	**6:47**	**7:32**	**8:47**	**13:47**	**14:47**	**15:47**	**16:47**	**17:47**
101	**Ústí n.L.,Divadlo**	**příj.**	**5:48**	**6:48**	**7:33**	**8:48**	**13:48**	**14:48**	**15:48**	**16:48**	**17:48**
101	**Ústí n.L.,Divadlo**	**odj.**	**5:49**	**6:49**	**7:33**		**13:49**	**14:49**	**15:49**	**16:49**	**17:49**
101	Ústí n.L.,Malá Hradební		5:50	6:50	7:34		13:50	14:50	15:50	16:50	17:50
101	Ústí n.L.,Mírové nám.		⌇	⌇	⌇		⌇	⌇	⌇	⌇	⌇
101	**Ústí n.L.,hl.nádr.**	**příj.**	**5:52**	**6:52**	**7:36**		**13:52**	**14:52**	**15:52**	**16:52**	**17:52**
101	**Ústí n.L.,hl.nádr.**	**odj.**	**5:52**	**6:52**	**7:36**		**13:52**	**14:52**	**15:52**	**16:52**	**17:52**
101	**Ústí n.L.,Krajský soud**	**příj.**	**5:54**	**6:54**	**7:38**		**13:54**	**14:54**	**15:54**	**16:54**	**17:54**
	Délka spoje [km]		*22,30*	*22,30*	*22,30*	*21,10*	*22,30*	*22,30*	*22,30*	*22,30*	*22,30*

Poznámky

⌇ spoj jede po jiné trase

Všechny spoje zajišťuje nízkopodlažní vozidlo.

⚒ jede v pracovních dnech

◖ spoj zastavuje jen pro vystupování

Linka č. 592462 Ústí n.L.-Libouchec-Jílové

Všeobecné informace: 778 111 880, Centrální dispečink DÚK: 475 657 657, www.dopravauk.cz

Přepravu zajišťuje: Dopravní společnost ÚK, p.o., Velká Hradební 3118/48, 400 02 Ústí nad Labem, info@ds-uk.cz, www.ds-uk.cz

Na lince platí jednotný tarif a smluvní přepravní podmínky Dopravy Ústeckého kraje. Informace jsou k dispozici ve vozidlech na lince.

Děkujeme, že využíváte služeb
Dopravy Ústeckého kraje
www.dopravauk.cz

462 Jílové-Libouchec-Ústí n.L.



DOPRAVA ÚSTECKÉHO KRAJE

Platí od 13.12.2020 do 11.12.2021

Zóna	ZASTÁVKA		PRACOVNÍ DNY									
			101 ⚒	103 ⚒	105 ⚒	107 ⚒	109 ⚒	111 ⚒	113 ⚒	115 ⚒	117 ⚒	119 ⚒
101	**Ústí n.L.,Krajský soud**	**odj.**	**5:27**	**6:00**			**12:00**	**13:00**	**14:00**	**15:00**	**16:00**	**17:00**
101	**Ústí n.L.,Mírové nám.**	↓	**5:30**	**6:03**			**12:03**	**13:03**	**14:03**	**15:03**	**16:03**	**17:03**
101	**Ústí n.L.,Divadlo**	**příj.**	**5:32**	**6:05**			**12:05**	**13:05**	**14:05**	**15:05**	**16:05**	**17:05**
101	**Ústí n.L.,Divadlo**	**odj.**	**5:32**	**6:07**	**7:07**		**12:07**	**13:07**	**14:07**	**15:07**	**16:07**	**17:07**
101	**Ústí n.L.,Hraničář**		**5:33**	**6:08**	**7:08**		**12:08**	**13:08**	**14:08**	**15:08**	**16:08**	**17:08**
101	Ústí n.L.,Hilarova		5:35	6:10	7:10		12:10	13:10	14:10	15:10	16:10	17:10
101	Ústí n.L.,Bělehradská		5:37	6:12	7:12		12:12	13:12	14:12	15:12	16:12	17:12
101	Ústí n.L.,Sociální péče		5:38	6:13	7:13		12:13	13:13	14:13	15:13	16:13	17:13
101	Ústí n.L.,Masarykova nem.		5:40	6:15	7:15		12:15	13:15	14:15	15:15	16:15	17:15
101	Ústí n.L.,Božtěšická		5:41	6:16	7:16		12:16	13:16	14:16	15:16	16:16	17:16
101	Ústí n.L.,Božtěšice		5:43	6:18	7:18		12:18	13:18	14:18	15:18	16:18	17:18
101	Ústí n.L.,odb.Neznabohy		⟨	⟨	⟨		⟨	⟨	14:19	15:19	16:19	⟨
101	Ústí n.L.,Strážky,obec		5:46	6:21	7:21		12:21	13:21	14:21	15:21	16:21	17:21
131	Libouchec,Žďárek		5:48	6:23	7:23		12:23	13:23	14:23	15:23	16:23	17:23
131	Libouchec,Knínice,rozc.1.0		5:49	6:24	7:24		12:24	13:24	14:24	15:24	16:24	17:24
131	Velké Chvojno,Malé Chvojno,rozc.		5:51	6:26	7:26		12:26	13:26	14:26	15:26	16:26	17:26
131	Libouchec,statek	↓	5:53	6:28	7:28		12:28	13:28	14:28	15:28	16:28	17:28
131	**Libouchec,ObÚ**	**příj.**	**5:54**	**6:29**	**7:29**		**12:29**	**13:29**	**14:29**	**15:29**	**16:29**	**17:29**
131	**Libouchec,ObÚ**	**odj.**	**5:55**	**6:33**		**7:58**	**12:33**	**13:33**	**14:33**	**15:33**	**16:33**	**17:33**
131	Libouchec,kino		5:56	6:34		7:59	12:34	13:34	14:34	15:34	16:34	17:34
131	Libouchec,u Hájků		5:58	6:36		8:01	12:36	13:36	14:36	15:36	16:36	17:36
131	Libouchec,rozc.		5:59	6:37		8:02	12:37	13:37	14:37	15:37	16:37	17:37
311	Jílové,Kamenec		6:00	6:38		8:03	12:38	13:38	14:38	15:38	16:38	17:38
311	Jílové,Modrá		6:01	6:39		8:04	12:39	13:39	14:39	15:39	16:39	17:39
311	Jílové,Modrá,Lidový dům	↓	6:02	6:40		8:05	12:40	13:40	14:40	15:40	16:40	17:40
311	Jílové,nám.	příj.	6:04	6:42		8:07	12:42	13:42	14:42	15:42	16:42	17:42
311	Jílové,nám.	odj.	6:06	6:44		8:07	12:44	13:44	14:44	15:44	16:44	17:44
311	**Jílové,sídliště**	**příj.**	**6:08**	**6:46**		**8:09**	**12:46**	**13:46**	**14:46**	**15:46**	**16:46**	**17:46**
	Délka spoje [km]		*20,80*	*20,80*	*13,60*	*6,10*	*20,80*	*20,80*	*20,90*	*20,90*	*20,90*	*20,80*

Poznámky

⟨ spoj jede po jiné trase

Všechny spoje zajišťuje nízkopodlažní vozidlo.

⚒ jede v pracovních dnech

Linka č. 592462 Jílové-Libouchec-Ústí n.L.
Všeobecné informace: 778 111 880, Centrální dispečink DÚK: 475 657 657, www.dopravauk.cz
Přepravu zajišťuje: Dopravní společnost ÚK, p.o., Velká Hradební 3118/48, 400 02 Ústí nad Labem, info@ds-uk.cz, www.ds-uk.cz
Na lince platí jednotný tarif a smluvní přepravní podmínky Dopravy Ústeckého kraje. Informace jsou k dispozici ve vozidlech na lince.

Děkujeme, že využíváte služeb
Dopravy Ústeckého kraje
www.dopravauk.cz

632 Lovečkovice - Úštěk,Konojedy

Doprava Ústeckého kraje

~~**Platí od 14.6.2020**~~
Platí od 13.12.2020

Linka 552632: Přepravu zajišťuje: Dopravní společnost ÚK, p.o.,Velká Hradební 3118/48,400 02 Ústí nad Labem

PRACOVNÍ DNY

Číslo spoje:	101	103	105	107	109	111	113	115	117	119	121	123	125	125
Zóna Zastávka	⚒ ♿	⚒ ♿	⚒ ♿	⚒ ♿	⚒ ♿	⚒ ♿	⚒ ♿	⚒ ♿	⚒ ♿	⚒ ♿	⚒ ♿	⚒ ♿	⚒ ♿	⚒31 ♿
641 Lovečkovice	**6:04**	**7:04**	**8:04**	**10:04**		**13:04**	**14:04**	**15:04**	**16:04**	**17:04**	**18:04**	**19:04**	~~**20:04**~~	**20:04**
642 Levín,Horní Vysoké	6:06	7:06	8:06	10:06		13:06	14:06	15:06	16:06	17:06	18:06	19:06	~~20:06~~	20:06
642 Úštěk,Hradec	6:08	7:08	8:08	10:08		13:08	14:08	15:08	16:08	17:08	18:08	19:08	~~20:08~~	20:08
631 Úštěk,Dolní Vysoké	6:10	7:10	8:10	10:10		13:10	14:10	15:10	16:10	17:10	18:10	19:10	~~20:10~~	20:10
631 Úštěk,Habřina	6:12	7:12	8:12	10:12		13:12	14:12	15:12	16:12	17:12	18:12	19:12	~~20:12~~	20:12
631 Úštěk,motel	6:15	7:15	8:15	10:15		13:15	14:15	15:15	16:15	17:15	18:15	19:15	~~20:15~~	20:15
631 Úštěk,žel.st.	6:16	7:16	8:16	10:16	12:16	13:16	14:16	15:16	16:16	17:16	18:16	19:16	~~20:16~~	20:16
631 Úštěk,nám.	**6:18**	**7:18**	**8:18**	**10:18**	**12:18**	**13:18**	**14:18**	**15:18**	**16:18**	**17:18**	**18:18**	**19:18**	~~**20:18**~~	**20:18**
631 Úštěk,sídliště	6:20	7:20	8:20	10:20	12:20	13:20	14:20	15:20	16:20	17:20	18:20	19:20	~~20:20~~	20:20
631 Úštěk,Starý Týn,rozc.	6:22	7:22		10:22	12:22		14:22	15:22	16:22	17:22				
631 Úštěk,Ličenice,rozc.	6:23	7:23		10:23	⟆		⟆	⟆	⟆	⟆				
631 Úštěk,Starý Týn	⟆	⟆		⟆	12:24		14:24	15:24	16:24	17:24				
631 Úštěk,Držovice	⟆	⟆		⟆	12:25		14:25	15:25	16:25	17:25				
631 Úštěk,Brusov	⟆	⟆		⟆	12:27		14:27	15:27	16:27	17:27				
631 Úštěk,Konojedy	**6:26**	**7:26**		**10:26**	**12:29**		**14:29**	**15:29**	**16:29**	**17:29**				
Délka spoje 14.6.2020 [km]	*13,900*	*13,900*	*9,000*	*13,900*	*8,400*	*9,000*	*16,100*	*16,100*	*16,100*	*16,100*	*9,000*	*9,000*	*9,000*	
Délka spoje 13.12.2020 [km]	*13,900*	*13,900*	*9,000*	*13,900*	*8,400*	*9,000*	*16,100*	*16,100*	*16,100*	*16,100*	*9,000*	*9,000*		*9,000*

SOBOTA + NEDĚLE

Číslo spoje:	201	203	205	207	209	211	211	213	213
Zóna Zastávka	⑥† ♿	⑥† ♿	⑥† ♿	⑥† ♿	⑥† ♿	⑥† ♿	⑥†24 ♿	⑥† ♿	⑥†24 ♿
641 Lovečkovice	**7:04**	**9:04**	**11:04**	**13:04**	**15:04**	~~**17:04**~~	**17:04**	~~**19:04**~~	**19:04**
642 Levín,Horní Vysoké	7:06	9:06	11:06	13:06	15:06	~~17:06~~	17:06	~~19:06~~	19:06
642 Úštěk,Hradec	7:08	9:08	11:08	13:08	15:08	~~17:08~~	17:08	~~19:08~~	19:08
631 Úštěk,Dolní Vysoké	7:10	9:10	11:10	13:10	15:10	~~17:10~~	17:10	~~19:10~~	19:10
631 Úštěk,Habřina	7:12	9:12	11:12	13:12	15:12	~~17:12~~	17:12	~~19:12~~	19:12
631 Úštěk,motel	7:15	9:15	11:15	13:15	15:15	~~17:15~~	17:15	~~19:15~~	19:15
631 Úštěk,žel.st.	7:16	9:16	11:16	13:16	15:16	~~17:16~~	17:16	~~19:16~~	19:16
631 Úštěk,nám.	**7:18**	**9:18**	**11:18**	**13:18**	**15:18**	~~**17:18**~~	**17:18**	~~**19:18**~~	**19:18**
631 Úštěk,sídliště	7:20	9:20	11:20	13:20	15:20	~~17:20~~	17:20	~~19:20~~	19:20
631 Úštěk,Starý Týn,rozc.									
631 Úštěk,Ličenice,rozc.									
631 Úštěk,Starý Týn									
631 Úštěk,Držovice									
631 Úštěk,Brusov									
631 Úštěk,Konojedy									
Délka spoje 14.6.2020 [km]	*9,000*	*9,000*	*9,000*	*9,000*	*9,000*	*9,000*		*9,000*	
Délka spoje 13.12.2020 [km]	*9,000*	*9,000*	*9,000*	*9,000*	*9,000*		*9,000*		*9,000*

222,500
222,500

Vysvětlivky: Databáze (101, 201), Databáze (101, 201)

⟆ spoj jede po jiné trase
♿ odjezdy zpravidla zajišťuje nízkopodlažní vozidlo
⚒ jede v pracovních dnech
⑥ jede v sobotu
† jede v neděli a ve státem uznávané svátky
24 nejede 24.12.
31 nejede 31.12.

632 Úštěk,Konojedy - Lovečkovice

Doprava Ústeckého kraje

~~**Platí od 14.6.2020**~~
Platí od 13.12.2020

Linka 552632: Přepravu zajišťuje: Dopravní společnost ÚK, p.o.,Velká Hradební 3118/48,400 02 Ústí nad Labem

PRACOVNÍ DNY

Číslo spoje:	102	104	106	108	110	112	114	116	118	120	122	124	126	128	128
Zóna Zastávka	⚒ ♿	⚒ ♿	⚒ ♿	⚒ ♿	⚒ ♿	⚒ ♿	⚒ ♿	⚒ ♿	⚒ ♿	⚒ ♿	⚒ ♿	⚒ ♿	⚒ ♿	⚒ ♿	⚒31 ♿
631 Úštěk,Konojedy	**☎4:15**		**6:27**	**7:27**		**10:27**	**12:30**		**14:30**	**15:30**	**16:30**	**17:30**			
631 Úštěk,Brusov	☎4:17		6:29	7:29		10:29	⌇		⌇	⌇	⌇	⌇			
631 Úštěk,Držovice	☎4:19		6:31	7:31		10:31	⌇		⌇	⌇	⌇	⌇			
631 Úštěk,Starý Týn	☎4:20		6:32	7:32		10:32	⌇		⌇	⌇	⌇	⌇			
631 Úštěk,Ličenice,rozc.	⌇		⌇	⌇		⌇	12:33		14:33	15:33	16:33	17:33			
631 Úštěk,Starý Týn,rozc.	☎4:22		6:34	7:34		10:34	12:34		14:34	15:34	16:34	17:34			
631 Úštěk,sídliště	**4:24**	**5:36**	**6:36**	**7:36**	**9:36**	**10:36**	**12:36**	**13:36**	**14:36**	**15:36**	**16:36**	**17:36**	**18:36**	**~~19:36~~**	**19:36**
631 Úštěk,nám.	4:26	5:38	6:38	7:38	9:38	10:38	12:38	13:38	14:38	15:38	16:38	17:38	18:38	~~19:38~~	19:38
631 Úštěk,žel.st.	4:28	5:40	6:40	7:40	9:40	10:40	12:40	13:40	14:40	15:40	16:40	17:40	18:40	~~19:40~~	19:40
631 Úštěk,motel	4:29	5:41	6:41	7:41	9:41		12:41	13:41	14:41	15:41	16:41	17:41	18:41	~~19:41~~	19:41
631 Úštěk,Habřina	4:32	5:44	6:44	7:44	9:44		12:44	13:44	14:44	15:44	16:44	17:44	18:44	~~19:44~~	19:44
631 Úštěk,Dolní Vysoké	4:34	5:46	6:46	7:46	9:46		12:46	13:46	14:46	15:46	16:46	17:46	18:46	~~19:46~~	19:46
642 Úštěk,Hradec	4:36	5:48	6:48	7:48	9:48		12:48	13:48	14:48	15:48	16:48	17:48	18:48	~~19:48~~	19:48
642 Levín,Horní Vysoké	4:38	5:50	6:50	7:50	9:50		12:50	13:50	14:50	15:50	16:50	17:50	18:50	~~19:50~~	19:50
641 Lovečkovice	**4:40**	**5:52**	**6:52**	**7:52**	**9:52**		**12:52**	**13:52**	**14:52**	**15:52**	**16:52**	**17:52**	**18:52**	**~~19:52~~**	**19:52**
Délka spoje 14.6.2020 [km]	*16,000*	*8,900*	*16,000*	*16,000*	*8,900*	*8,400*	*13,800*	*8,900*	*13,800*	*13,800*	*13,800*	*13,800*	*8,900*	*8,900*	
Délka spoje 13.12.2020 [km]	*16,000*	*8,900*	*16,000*	*16,000*	*8,900*	*8,400*	*13,800*	*8,900*	*13,800*	*13,800*	*13,800*	*13,800*	*8,900*		*8,900*

SOBOTA + NEDĚLE

Číslo spoje:	202	204	206	208	210	212	212	214	214
Zóna Zastávka	⑥† ♿	⑥† ♿	⑥† ♿	⑥† ♿	⑥† ♿	⑥† ♿	⑥†24 ♿	⑥† ♿	⑥†24 ♿
631 Úštěk,Konojedy									
631 Úštěk,Brusov									
631 Úštěk,Držovice									
631 Úštěk,Starý Týn									
631 Úštěk,Ličenice,rozc.									
631 Úštěk,Starý Týn,rozc.									
631 Úštěk,sídliště	**7:36**	**9:36**	**11:36**	**13:36**	**15:36**	**~~17:36~~**	**17:36**	**~~19:36~~**	**19:36**
631 Úštěk,nám.	7:38	9:38	11:38	13:38	15:38	~~17:38~~	17:38	~~19:38~~	19:38
631 Úštěk,žel.st.	7:40	9:40	11:40	13:40	15:40	~~17:40~~	17:40	~~19:40~~	19:40
631 Úštěk,motel	7:41	9:41	11:41	13:41	15:41	~~17:41~~	17:41	~~19:41~~	19:41
631 Úštěk,Habřina	7:44	9:44	11:44	13:44	15:44	~~17:44~~	17:44	~~19:44~~	19:44
631 Úštěk,Dolní Vysoké	7:46	9:46	11:46	13:46	15:46	~~17:46~~	17:46	~~19:46~~	19:46
642 Úštěk,Hradec	7:48	9:48	11:48	13:48	15:48	~~17:48~~	17:48	~~19:48~~	19:48
642 Levín,Horní Vysoké	7:50	9:50	11:50	13:50	15:50	~~17:50~~	17:50	~~19:50~~	19:50
641 Lovečkovice	**7:52**	**9:52**	**11:52**	**13:52**	**15:52**	**~~17:52~~**	**17:52**	**~~19:52~~**	**19:52**
Délka spoje 14.6.2020 [km]	*8,900*	*8,900*	*8,900*	*8,900*	*8,900*	*8,900*		*8,900*	
Délka spoje 13.12.2020 [km]	*8,900*	*8,900*	*8,900*	*8,900*	*8,900*		*8,900*		*8,900*

232,200
232,200

Vysvětlivky: Databáze (101, 201), Databáze (101, 201)

- ⌇ spoj jede po jiné trase
- ♿ odjezdy zpravidla zajišťuje nízkopodlažní vozidlo
- ⚒ jede v pracovních dnech
- ⑥ jede v sobotu
- † jede v neděli a ve státem uznávané svátky
- 24 nejede 24.12.
- 31 nejede 31.12.
- ☎ zastávka jen na objednání; autobus lze objednat na tel. 778 111 880, a to nejméně jeden den před jízdou spoje; výstup nahlaste řidiči při nástupu

801 Ústí n.L.-Chabařovice-Chlumec-Krupka

Doprava Ústeckého kraje

~~**Platí od 30.8.2020**~~
Platí od 13.12.2020

Linka 592801: Přepravu zajišťuje: Dopravní společnost ÚK, p.o.,Velká Hradební 3118/48,400 02 Ústí nad Labem

PRACOVNÍ DNY

Číslo spoje:		103	181	183	185	187	101
Zóna	Zastávka	⚒ ♿	28 ♿	28 ♿	28 ♿	28 ♿	⚒ ♿
101	**Ústí n.L.,hl.nádr.**	**1:08**	**17:38**	**19:08**	**20:38**	**22:38**	**23:38**
101	**Ústí n.L.,Mírové nám.**	**1:09**	**17:39**	**19:09**	**20:39**	**22:39**	**23:39**
101	**Ústí n.L.,Divadlo**	**1:10**	**17:40**	**19:10**	**20:40**	**22:40**	**23:40**
101	**Ústí n.L.,západní nádr.**	**1:11**	**17:41**	**19:11**	**20:41**	**22:41**	**23:41**
101	Ústí n.L.,,Pětidomí	1:12	17:42	19:12	20:42	22:42	23:42
101	Ústí n.L.,Nové Předlice	1:13	17:43	19:13	20:43	22:43	23:43
101	Ústí n.L.,U Vozovny	1:14	17:44	19:14	20:44	22:44	23:44
101	Ústí n.L.,Staré Předlice	1:15	17:45	19:15	20:45	22:45	23:45
123	Chabařovice,Hrbovice	1:16	17:46	19:16	20:46	22:46	23:46
123	Chabařovice,Chabařovická	1:17	17:47	19:17	20:47	22:47	23:47
123	Chabařovice,Ravel	1:18	17:48	19:18	20:48	22:48	23:48
123	Chabařovice,Petri	1:19	17:49	19:19	20:49	22:49	23:49
123	Chabařovice,radnice	1:20	17:50	19:20	20:50	22:50	23:50
123	**Chabařovice,kostel**	**1:21**	**17:51**	**19:21**	**20:51**	**22:51**	**23:51**
123	Chabařovice,koupaliště	1:22	17:52	19:22	20:52	22:52	23:52
121	Chabařovice,strojírny	1:24	17:54	19:24	20:54	22:54	23:54
121	**Chlumec**	**1:26**	**17:56**	**19:26**	**20:56**	**22:56**	**23:56**
121	Chlumec,Zalužanská	1:27	17:57	19:27	20:57	22:57	23:57
121	Chlumec,Stradov	1:29	17:59	19:29	20:59	22:59	23:59
122	**Přestanov,U Pomníku**	**1:30**	**18:00**	**19:30**	**21:00**	**23:00**	**0:00**
431	Krupka,Unčín,U Lípy	1:32	18:02	19:32	21:02	23:02	0:02
431	Krupka,Unčín,U parku	1:33	18:03	19:33	21:03	23:03	0:03
431	Krupka,Maršov,škola	1:34	18:04	19:34	21:04	23:04	0:04
431	Krupka,Bohosudov,Komenského	1:35	18:05	19:35	21:05	23:05	0:05
431	**Krupka,Bohosudov,MěÚ**	**1:37**	**18:07**	**19:37**	**21:07**	**23:07**	**0:07**
	Délka spoje 30.8.2020 [km]	*16,900*	*16,900*	*16,900*	*16,900*	*16,900*	*16,900*
	Délka spoje 13.12.2020 [km]	*16,900*	*16,900*	*16,900*	*16,900*	*16,900*	*16,900*

SOBOTA + NEDĚLE

Číslo spoje:		203	205	207	209	209	281	283	285	287	289	291	293	201
Zóna	Zastávka	⑥† ♿	⑥† ♿	⑥† ♿	⑥† ♿	⑥† 25 ♿	29 ♿	29 ♿	27 ♿	27 ♿	27 ♿	27 ♿	27 ♿	⑥† ♿
101	**Ústí n.L.,hl.nádr.**	**1:08**	**2:08**	**3:08**	~~**4:43**~~	**4:43**	**4:43**	**6:38**	**16:08**	**17:38**	**19:08**	**20:38**	**22:38**	**23:38**
101	**Ústí n.L.,Mírové nám.**	**1:09**	**2:09**	**3:09**	~~**4:44**~~	**4:44**	**4:44**	**6:39**	**16:09**	**17:39**	**19:09**	**20:39**	**22:39**	**23:39**
101	**Ústí n.L.,Divadlo**	**1:10**	**2:10**	**3:10**	~~**4:45**~~	**4:45**	**4:45**	**6:40**	**16:10**	**17:40**	**19:10**	**20:40**	**22:40**	**23:40**
101	**Ústí n.L.,západní nádr.**	**1:11**	**2:11**	**3:11**	~~**4:46**~~	**4:46**	**4:46**	**6:41**	**16:11**	**17:41**	**19:11**	**20:41**	**22:41**	**23:41**
101	Ústí n.L.,,Pětidomí	1:12	2:12	3:12	~~4:47~~	4:47	4:47	6:42	16:12	17:42	19:12	20:42	22:42	23:42
101	Ústí n.L.,Nové Předlice	1:13	2:13	3:13	~~4:48~~	4:48	4:48	6:43	16:13	17:43	19:13	20:43	22:43	23:43
101	Ústí n.L.,U Vozovny	1:14	2:14	3:14	~~4:49~~	4:49	4:49	6:44	16:14	17:44	19:14	20:44	22:44	23:44
101	Ústí n.L.,Staré Předlice	1:15	2:15	3:15	~~4:50~~	4:50	4:50	6:45	16:15	17:45	19:15	20:45	22:45	23:45
123	Chabařovice,Hrbovice	1:16	2:16	3:16	~~4:51~~	4:51	4:51	6:46	16:16	17:46	19:16	20:46	22:46	23:46
123	Chabařovice,Chabařovická	1:17	2:17	3:17	~~4:52~~	4:52	4:52	6:47	16:17	17:47	19:17	20:47	22:47	23:47
123	Chabařovice,Ravel	1:18	2:18	3:18	~~4:53~~	4:53	4:53	6:48	16:18	17:48	19:18	20:48	22:48	23:48
123	Chabařovice,Petri	1:19	2:19	3:19	~~4:54~~	4:54	4:54	6:49	16:19	17:49	19:19	20:49	22:49	23:49
123	Chabařovice,radnice	1:20	2:20	3:20	~~4:55~~	4:55	4:55	6:50	16:20	17:50	19:20	20:50	22:50	23:50
123	**Chabařovice,kostel**	**1:21**	**2:21**	**3:21**	~~**4:56**~~	**4:56**	**4:56**	**6:51**	**16:21**	**17:51**	**19:21**	**20:51**	**22:51**	**23:51**
123	Chabařovice,koupaliště	1:22	2:22	3:22	~~4:57~~	4:57	4:57	6:52	16:22	17:52	19:22	20:52	22:52	23:52
121	Chabařovice,strojírny	1:24	2:24	3:24	~~4:59~~	4:59	4:59	6:54	16:24	17:54	19:24	20:54	22:54	23:54
121	**Chlumec**	**1:26**	**2:26**	**3:26**	~~**5:01**~~	**5:01**	**5:01**	**6:56**	**16:26**	**17:56**	**19:26**	**20:56**	**22:56**	**23:56**
121	Chlumec,Zalužanská	1:27	2:27	3:27	~~5:02~~	5:02		6:57	16:27	17:57	19:27	20:57	22:57	23:57
121	Chlumec,Stradov	1:29	2:29	3:29	~~5:04~~	5:04		6:59	16:29	17:59	19:29	20:59	22:59	23:59
122	**Přestanov,U Pomníku**	**1:30**	**2:30**	**3:30**	~~**5:05**~~	**5:05**		**7:00**	**16:30**	**18:00**	**19:30**	**21:00**	**23:00**	**0:00**
431	Krupka,Unčín,U Lípy	1:32	2:32	3:32				7:02	16:32	18:02	19:32	21:02	23:02	0:02
431	Krupka,Unčín,U parku	1:33	2:33	3:33				7:03	16:33	18:03	19:33	21:03	23:03	0:03
431	Krupka,Maršov,škola	1:34	2:34	3:34				7:04	16:34	18:04	19:34	21:04	23:04	0:04
431	Krupka,Bohosudov,Komenského	1:35	2:35	3:35				7:05	16:35	18:05	19:35	21:05	23:05	0:05
431	**Krupka,Bohosudov,MěÚ**	**1:37**	**2:37**	**3:37**				**7:07**	**16:37**	**18:07**	**19:37**	**21:07**	**23:07**	**0:07**
	Délka spoje 30.8.2020 [km]	*16,900*	*16,900*	*16,900*	*13,800*		*11,300*	*16,900*	*16,900*	*16,900*	*16,900*	*16,900*	*16,900*	*16,900*
	Délka spoje 13.12.2020 [km]	*16,900*	*16,900*	*16,900*		*13,800*	*11,300*	*16,900*	*16,900*	*16,900*	*16,900*	*16,900*	*16,900*	*16,900*

295,500
295,500

Vysvětlivky:

Databáze (101, 201), Databáze (101, 201)

- ⟅ spoj jede po jiné trase
- ♿ odjezdy zpravidla zajišťuje nízkopodlažní vozidlo
- ⚒ jede v pracovních dnech
- ⑥ jede v sobotu
- † jede v neděli a ve státem uznávané svátky
- 25 nejede 25.12. a 1.1.
- 27 jede jen 24.12.
- 28 jede jen 31.12.
- 29 jede jen 25.12. a 1.1.

801 Krupka-Chlumec-Chabařovice-Ústí n.L.

Doprava Ústeckého kraje

~~**Platí od 30.8.2020**~~
Platí od 13.12.2020

Linka 592801: Přepravu zajišťuje: Dopravní společnost ÚK, p.o.,Velká Hradební 3118/48,400 02 Ústí nad Labem

PRACOVNÍ DNY

Číslo spoje:		182	184	102	104	182	184	186	188
Zóna	Zastávka	28 ♿	28 ♿	⚒ ♿	⚒ ♿	28 ♿	28 ♿	28 ♿	28 ♿
431	**Krupka,Bohosudov,MěÚ**	**18:08**	**19:38**	**0:18**	**4:08**	~~**18:08**~~	~~**19:38**~~	**21:08**	**23:08**
431	Krupka,Bohosudov,Komenského	18:11	19:41	0:20	4:10	~~18:11~~	~~19:41~~	21:10	23:10
431	Krupka,Maršov,škola	18:12	19:42	0:21	4:11	~~18:12~~	~~19:42~~	21:11	23:11
431	Krupka,Unčín,U parku	18:13	19:43	0:22	4:12	~~18:13~~	~~19:43~~	21:12	23:12
431	Krupka,Unčín,U Lípy	18:14	19:44	0:23	4:13	~~18:14~~	~~19:44~~	21:13	23:13
122	Přestanov,U Pomníku	18:16	19:46	0:25	4:15	~~18:16~~	~~19:46~~	21:15	23:15
121	Chlumec,Stradov	18:17	19:47	0:26	4:16	~~18:17~~	~~19:47~~	21:16	23:16
121	Chlumec,Zalužanská	18:19	19:49	0:28	4:18	~~18:19~~	~~19:49~~	21:18	23:18
121	**Chlumec**	**18:20**	**19:50**	**0:29**	**4:19**	~~**18:20**~~	~~**19:50**~~	**21:19**	**23:19**
121	Chabařovice,strojírny	18:23	19:53	0:31	4:21	~~18:23~~	~~19:53~~	21:21	23:21
123	Chabařovice,koupaliště	18:25	19:55	0:33	4:23	~~18:25~~	~~19:55~~	21:23	23:23
123	**Chabařovice,kostel**	**18:27**	**19:57**	**0:34**	**4:24**	~~**18:27**~~	~~**19:57**~~	**21:24**	**23:24**
123	Chabařovice,radnice	18:28	19:58	0:35	4:25	~~18:28~~	~~19:58~~	21:25	23:25
123	Chabařovice,Petri	18:29	19:59	0:36	4:26	~~18:29~~	~~19:59~~	21:26	23:26
123	Chabařovice,Ravel	18:30	20:00	0:37	4:27	~~18:30~~	~~20:00~~	21:27	23:27
123	Chabařovice,Chabařovická	18:31	20:01	0:38	4:28	~~18:31~~	~~20:01~~	21:28	23:28
123	Chabařovice,Hrbovice	18:32	20:02	0:39	4:29	~~18:32~~	~~20:02~~	21:29	23:29
101	Ústí n.L.,Staré Předlice	18:33	20:03	0:40	4:30	~~18:33~~	~~20:03~~	21:30	23:30
101	Ústí n.L.,U Vozovny	18:34	20:04	0:41	4:31	~~18:34~~	~~20:04~~	21:31	23:31
101	Ústí n.L.,Nové Předlice	18:35	20:05	0:42	4:32	~~18:35~~	~~20:05~~	21:32	23:32
101	Ústí n.L.,,Pětidomí	18:37	20:07	0:43	4:33	~~18:37~~	~~20:07~~	21:33	23:33
101	**Ústí n.L.,západní nádr.**	**18:38**	**20:08**	**0:44**	**4:34**	~~**18:39**~~	~~**20:09**~~	**21:34**	**23:34**
101	**Ústí n.L.,Divadlo**	**18:40**	**20:10**	**0:45**	**4:35**	~~**18:41**~~	~~**20:11**~~	**21:35**	**23:35**
101	**Ústí n.L.,Malá Hradební**	**18:41**	**20:11**	**0:46**	**4:36**	~~**18:42**~~	~~**20:12**~~	**21:36**	**23:36**
101	**Ústí n.L.,hl.nádr.**	**18:43**	**20:13**	**0:47**	**4:37**	~~**18:44**~~	~~**20:14**~~	**21:37**	**23:37**
	Délka spoje 30.8.2020 [km]			*16,900*	*16,900*	*16,900*	*16,900*	*16,900*	*16,900*
	Délka spoje 13.12.2020 [km]	*16,900*	*16,900*	*16,900*	*16,900*			*16,900*	*16,900*

SOBOTA + NEDĚLE

Číslo spoje:		202	204	206	208	282	284	286	288	290	292	294	
Zóna	Zastávka	⑥† ♿	⑥† ♿	⑥† ♿	⑥† ♿	29 ♿	29 ♿	27 ♿	27 ♿	27 ♿	27 ♿	27 ♿	
431	**Krupka,Bohosudov,MěÚ**	**0:08**	**1:38**	**2:38**	**4:08**		**7:08**	**16:38**	**18:08**	**19:38**	**21:08**	**23:08**	
431	Krupka,Bohosudov,Komenského	0:10	1:40	2:40	4:10		7:10	16:40	18:10	19:40	21:10	23:10	
431	Krupka,Maršov,škola	0:11	1:41	2:41	4:11		7:11	16:41	18:11	19:41	21:11	23:11	
431	Krupka,Unčín,U parku	0:12	1:42	2:42	4:12		7:12	16:42	18:12	19:42	21:12	23:12	
431	Krupka,Unčín,U Lípy	0:13	1:43	2:43	4:13		7:13	16:43	18:13	19:43	21:13	23:13	
122	Přestanov,U Pomníku	0:15	1:45	2:45	4:15		7:15	16:45	18:15	19:45	21:15	23:15	
121	Chlumec,Stradov	0:16	1:46	2:46	4:16		7:16	16:46	18:16	19:46	21:16	23:16	
121	Chlumec,Zalužanská	0:18	1:48	2:48	4:18		7:18	16:48	18:18	19:48	21:18	23:18	
121	**Chlumec**	**0:19**	**1:49**	**2:49**	**4:19**	**5:06**	**7:19**	**16:49**	**18:19**	**19:49**	**21:19**	**23:19**	
121	Chabařovice,strojírny	0:21	1:51	2:51	4:21	5:08	7:21	16:51	18:21	19:51	21:21	23:21	
123	Chabařovice,koupaliště	0:23	1:53	2:53	4:23	5:10	7:23	16:53	18:23	19:53	21:23	23:23	
123	**Chabařovice,kostel**	**0:24**	**1:54**	**2:54**	**4:24**	**5:11**	**7:24**	**16:54**	**18:24**	**19:54**	**21:24**	**23:24**	
123	Chabařovice,radnice	0:25	1:55	2:55	4:25	5:12	7:25	16:55	18:25	19:55	21:25	23:25	
123	Chabařovice,Petri	0:26	1:56	2:56	4:26	5:13	7:26	16:56	18:26	19:56	21:26	23:26	
123	Chabařovice,Ravel	0:27	1:57	2:57	4:27	5:14	7:27	16:57	18:27	19:57	21:27	23:27	
123	Chabařovice,Chabařovická	0:28	1:58	2:58	4:28	5:15	7:28	16:58	18:28	19:58	21:28	23:28	
123	Chabařovice,Hrbovice	0:29	1:59	2:59	4:29	5:16	7:29	16:59	18:29	19:59	21:29	23:29	
101	Ústí n.L.,Staré Předlice	0:30	2:00	3:00	4:30	5:17	7:30	17:00	18:30	20:00	21:30	23:30	
101	Ústí n.L.,U Vozovny	0:31	2:01	3:01	4:31	5:18	7:31	17:01	18:31	20:01	21:31	23:31	
101	Ústí n.L.,Nové Předlice	0:32	2:02	3:02	4:32	5:19	7:32	17:02	18:32	20:02	21:32	23:32	
101	Ústí n.L.,,Pětidomí	0:33	2:03	3:03	4:33	5:20	7:33	17:03	18:33	20:03	21:33	23:33	
101	**Ústí n.L.,západní nádr.**	**0:34**	**2:04**	**3:04**	**4:34**	**5:21**	**7:34**	**17:04**	**18:34**	**20:04**	**21:34**	**23:34**	
101	**Ústí n.L.,Divadlo**	**0:35**	**2:05**	**3:05**	**4:35**	**5:22**	**7:35**	**17:05**	**18:35**	**20:05**	**21:35**	**23:35**	
101	**Ústí n.L.,Malá Hradební**	**0:36**	**2:06**	**3:06**	**4:36**	**5:23**	**7:36**	**17:06**	**18:36**	**20:06**	**21:36**	**23:36**	
101	**Ústí n.L.,hl.nádr.**	**0:37**	**2:07**	**3:07**	**4:37**	**5:24**	**7:37**	**17:07**	**18:37**	**20:07**	**21:37**	**23:37**	
	Délka spoje 30.8.2020 [km]	*16,900*	*16,900*	*16,900*	*16,900*	*11,200*	*16,900*	*16,900*	*16,900*	*16,900*	*16,900*	*16,900*	281,600
	Délka spoje 13.12.2020 [km]	*16,900*	*16,900*	*16,900*	*16,900*	*11,200*	*16,900*	*16,900*	*16,900*	*16,900*	*16,900*	*16,900*	281,600

Vysvětlivky:

Databáze (101, 201), Databáze (101, 201)

- ⟅ spoj jede po jiné trase
- ♿ odjezdy zpravidla zajišťuje nízkopodlažní vozidlo
- ⚒ jede v pracovních dnech
- ⑥ jede v sobotu
- † jede v neděli a ve státem uznávané svátky
- 27 jede jen 24.12.
- 28 jede jen 31.12.
- 29 jede jen 25.12. a 1.1.

PŘÍLOHA 1

VYMEZENÍ LINEK A SPOJŮ

ČÁST 1C

VÝKONY NA SPOJÍCH

OBLAST

Děčínsko

Vymezení linek a spojů

Rok 2020

Oblasti: Děčínsko
Dopravci: Dopravní společnost ÚK, p.o.
Provozovny: Děčín (DSÚK), Litoměřice (DSÚK), Lounsko-západ (DSÚK)

Oblast	Číslo linky	Název linky	Číslo spoje	Délka spoje	Období od-do	Výkon za období	Typ vozu	Počet spojů
(1)	(2)	(3)	(4)	(5)	(6)	(8)=(5)x(7)	(9)	(7)
Děčínsko	421	Česká Kamenice-Srbská Kamenice	99	6,700	2.1.2020 - 31.12.2020	1393,600	SC_12	208
Děčínsko	421	Česká Kamenice-Srbská Kamenice	100	6,700	2.1.2020 - 31.12.2020	1393,600	SC_12	208
Děčínsko	421	Česká Kamenice-Srbská Kamenice	101	6,700	2.1.2020 - 31.12.2020	1393,600	SC_12	208
Děčínsko	421	Česká Kamenice-Srbská Kamenice	101	6,700	1.7.2020 - 31.8.2020	288,100	LTa9	43
Děčínsko	421	Česká Kamenice-Srbská Kamenice	102	6,700	2.1.2020 - 31.12.2020	1681,700	SC_12	251
Děčínsko	421	Česká Kamenice-Srbská Kamenice	103	6,700	2.1.2020 - 31.12.2020	1393,600	SC_12	208
Děčínsko	421	Česká Kamenice-Srbská Kamenice	103	6,700	1.7.2020 - 31.8.2020	288,100	LTa9	43
Děčínsko	421	Česká Kamenice-Srbská Kamenice	104	6,700	2.1.2020 - 31.12.2020	1393,600	SC_12	208
Děčínsko	421	Česká Kamenice-Srbská Kamenice	104	6,700	1.7.2020 - 31.8.2020	288,100	LTa9	43
Děčínsko	421	Česká Kamenice-Srbská Kamenice	105	6,700	2.1.2020 - 31.12.2020	1393,600	SC_12	208
Děčínsko	421	Česká Kamenice-Srbská Kamenice	105	6,700	1.7.2020 - 31.8.2020	288,100	LTa9	43
Děčínsko	421	Česká Kamenice-Srbská Kamenice	106	6,700	2.1.2020 - 31.12.2020	1393,600	SC_12	208
Děčínsko	421	Česká Kamenice-Srbská Kamenice	106	6,700	1.7.2020 - 31.8.2020	288,100	LTa9	43
Děčínsko	421	Česká Kamenice-Srbská Kamenice	107	6,700	2.1.2020 - 31.12.2020	1393,600	SC_12	208
Děčínsko	421	Česká Kamenice-Srbská Kamenice	107	6,700	1.7.2020 - 31.8.2020	288,100	LTa9	43
Děčínsko	421	Česká Kamenice-Srbská Kamenice	108	6,700	2.1.2020 - 31.12.2020	1393,600	SC_12	208
Děčínsko	421	Česká Kamenice-Srbská Kamenice	108	6,700	1.7.2020 - 31.8.2020	288,100	LTa9	43
Děčínsko	421	Česká Kamenice-Srbská Kamenice	109	6,700	2.1.2020 - 31.12.2020	1393,600	SC_12	208
Děčínsko	421	Česká Kamenice-Srbská Kamenice	109	6,700	1.7.2020 - 31.8.2020	288,100	LTa9	43
Děčínsko	421	Česká Kamenice-Srbská Kamenice	110	6,700	2.1.2020 - 31.12.2020	1393,600	SC_12	208
Děčínsko	421	Česká Kamenice-Srbská Kamenice	110	6,700	1.7.2020 - 31.8.2020	288,100	LTa9	43
Děčínsko	421	Česká Kamenice-Srbská Kamenice	151	6,700	1.9.2020 - 22.12.2020	509,200	SC_12	76
Děčínsko	422	Benešov n. Pl.-Markvartice-Kerhartice-Č. Kamenice-Kunratice	101	22,800	2.1.2020 - 31.12.2020	5722,800	SC_12	251
Děčínsko	422	Benešov n. Pl.-Markvartice-Kerhartice-Č. Kamenice-Kunratice	102	19,100	2.1.2020 - 31.12.2020	4794,100	SC_12	251
Děčínsko	422	Benešov n. Pl.-Markvartice-Kerhartice-Č. Kamenice-Kunratice	103	12,200	2.1.2020 - 31.12.2020	3062,200	SC_12	251
Děčínsko	422	Benešov n. Pl.-Markvartice-Kerhartice-Č. Kamenice-Kunratice	104	9,700	2.1.2020 - 31.12.2020	2434,700	SC_12	251
Děčínsko	422	Benešov n. Pl.-Markvartice-Kerhartice-Č. Kamenice-Kunratice	105	17,700	2.1.2020 - 31.12.2020	4442,700	SC_12	251
Děčínsko	422	Benešov n. Pl.-Markvartice-Kerhartice-Č. Kamenice-Kunratice	106	12,100	2.1.2020 - 31.12.2020	3037,100	SC_12	251
Děčínsko	422	Benešov n. Pl.-Markvartice-Kerhartice-Č. Kamenice-Kunratice	107	14,400	2.1.2020 - 31.12.2020	3614,400	SC_12	251
Děčínsko	422	Benešov n. Pl.-Markvartice-Kerhartice-Č. Kamenice-Kunratice	108	15,200	2.1.2020 - 31.12.2020	3815,200	SC_12	251
Děčínsko	422	Benešov n. Pl.-Markvartice-Kerhartice-Č. Kamenice-Kunratice	109	14,500	2.1.2020 - 31.12.2020	3016,000	SC_12	208
Děčínsko	422	Benešov n. Pl.-Markvartice-Kerhartice-Č. Kamenice-Kunratice	109	14,500	1.7.2020 - 31.8.2020	623,500	LTa9	43
Děčínsko	422	Benešov n. Pl.-Markvartice-Kerhartice-Č. Kamenice-Kunratice	110	14,400	2.1.2020 - 31.12.2020	2995,200	SC_12	208
Děčínsko	422	Benešov n. Pl.-Markvartice-Kerhartice-Č. Kamenice-Kunratice	110	14,400	1.7.2020 - 31.8.2020	619,200	LTa9	43
Děčínsko	422	Benešov n. Pl.-Markvartice-Kerhartice-Č. Kamenice-Kunratice	111	14,400	2.1.2020 - 31.12.2020	2995,200	SC_12	208
Děčínsko	422	Benešov n. Pl.-Markvartice-Kerhartice-Č. Kamenice-Kunratice	111	14,400	1.7.2020 - 31.8.2020	619,200	LTa9	43
Děčínsko	422	Benešov n. Pl.-Markvartice-Kerhartice-Č. Kamenice-Kunratice	112	5,700	2.1.2020 - 31.12.2020	1185,600	SC_12	208
Děčínsko	422	Benešov n. Pl.-Markvartice-Kerhartice-Č. Kamenice-Kunratice	112	5,700	1.7.2020 - 31.8.2020	245,100	LTa9	43
Děčínsko	422	Benešov n. Pl.-Markvartice-Kerhartice-Č. Kamenice-Kunratice	113	4,900	2.1.2020 - 31.12.2020	1019,200	SC_12	208
Děčínsko	422	Benešov n. Pl.-Markvartice-Kerhartice-Č. Kamenice-Kunratice	113	4,900	1.7.2020 - 31.8.2020	210,700	LTa9	43
Děčínsko	422	Benešov n. Pl.-Markvartice-Kerhartice-Č. Kamenice-Kunratice	114	14,400	2.1.2020 - 31.12.2020	2995,200	SC_12	208
Děčínsko	422	Benešov n. Pl.-Markvartice-Kerhartice-Č. Kamenice-Kunratice	114	14,400	1.7.2020 - 31.8.2020	619,200	LTa9	43
Děčínsko	422	Benešov n. Pl.-Markvartice-Kerhartice-Č. Kamenice-Kunratice	115	17,600	2.1.2020 - 31.12.2020	3660,800	SC_12	208
Děčínsko	422	Benešov n. Pl.-Markvartice-Kerhartice-Č. Kamenice-Kunratice	115	17,600	1.7.2020 - 31.8.2020	756,800	LTa9	43
Děčínsko	422	Benešov n. Pl.-Markvartice-Kerhartice-Č. Kamenice-Kunratice	116	17,600	2.1.2020 - 12.6.2020	1988,800	SC_12	113
Děčínsko	422	Benešov n. Pl.-Markvartice-Kerhartice-Č. Kamenice-Kunratice	116	17,600	15.6.2020 - 31.12.2020	1672,000	SC_12	95
Děčínsko	422	Benešov n. Pl.-Markvartice-Kerhartice-Č. Kamenice-Kunratice	116	17,600	1.7.2020 - 31.8.2020	756,800	LTa9	43
Děčínsko	422	Benešov n. Pl.-Markvartice-Kerhartice-Č. Kamenice-Kunratice	117	9,500	2.1.2020 - 31.12.2020	1976,000	SC_12	208
Děčínsko	422	Benešov n. Pl.-Markvartice-Kerhartice-Č. Kamenice-Kunratice	117	9,500	1.7.2020 - 31.8.2020	408,500	LTa9	43
Děčínsko	422	Benešov n. Pl.-Markvartice-Kerhartice-Č. Kamenice-Kunratice	118	9,500	2.1.2020 - 31.12.2020	1976,000	SC_12	208
Děčínsko	422	Benešov n. Pl.-Markvartice-Kerhartice-Č. Kamenice-Kunratice	118	9,500	1.7.2020 - 31.8.2020	408,500	LTa9	43
Děčínsko	422	Benešov n. Pl.-Markvartice-Kerhartice-Č. Kamenice-Kunratice	119	4,900	2.1.2020 - 31.12.2020	1019,200	SC_12	208
Děčínsko	422	Benešov n. Pl.-Markvartice-Kerhartice-Č. Kamenice-Kunratice	119	4,900	1.7.2020 - 31.8.2020	210,700	LTa9	43
Děčínsko	422	Benešov n. Pl.-Markvartice-Kerhartice-Č. Kamenice-Kunratice	120	4,900	2.1.2020 - 31.12.2020	1019,200	SC_12	208
Děčínsko	422	Benešov n. Pl.-Markvartice-Kerhartice-Č. Kamenice-Kunratice	120	4,900	1.7.2020 - 31.8.2020	210,700	LTa9	43
Děčínsko	422	Benešov n. Pl.-Markvartice-Kerhartice-Č. Kamenice-Kunratice	151	5,200	1.9.2020 - 22.12.2020	395,200	SC_12	76
Děčínsko	422	Benešov n. Pl.-Markvartice-Kerhartice-Č. Kamenice-Kunratice	152	5,200	1.9.2020 - 22.12.2020	395,200	SC_12	76
Děčínsko	422	Benešov n. Pl.-Markvartice-Kerhartice-Č. Kamenice-Kunratice	301	13,700	1.7.2020 - 31.8.2020	589,100	SC_12	43
Děčínsko	423	Benešov n.Pl.-Žandov-Verneřice	101	15,900	2.1.2020 - 31.12.2020	3990,900	SC_12	251
Děčínsko	423	Benešov n.Pl.-Žandov-Verneřice	102	24,600	2.1.2020 - 31.12.2020	5116,800	SC_12	208
Děčínsko	423	Benešov n.Pl.-Žandov-Verneřice	102	24,600	1.7.2020 - 31.8.2020	1057,800	LTa9	43
Děčínsko	423	Benešov n.Pl.-Žandov-Verneřice	103	7,300	2.1.2020 - 31.12.2020	1518,400	SC_12	208
Děčínsko	423	Benešov n.Pl.-Žandov-Verneřice	103	7,300	1.7.2020 - 31.8.2020	313,900	LTa9	43
Děčínsko	423	Benešov n.Pl.-Žandov-Verneřice	104	15,900	2.1.2020 - 31.12.2020	3990,900	SC_12	251
Děčínsko	423	Benešov n.Pl.-Žandov-Verneřice	105	24,600	2.1.2020 - 31.12.2020	5116,800	SC_12	208
Děčínsko	423	Benešov n.Pl.-Žandov-Verneřice	105	24,600	1.7.2020 - 31.8.2020	1057,800	SC_12	43
Děčínsko	423	Benešov n.Pl.-Žandov-Verneřice	106	24,600	2.1.2020 - 31.12.2020	5116,800	SC_12	208
Děčínsko	423	Benešov n.Pl.-Žandov-Verneřice	106	24,600	1.7.2020 - 31.8.2020	1057,800	LTa9	43
Děčínsko	423	Benešov n.Pl.-Žandov-Verneřice	107	24,600	2.1.2020 - 31.12.2020	5116,800	SC_12	208
Děčínsko	423	Benešov n.Pl.-Žandov-Verneřice	107	24,600	1.7.2020 - 31.8.2020	1057,800	LTa9	43
Děčínsko	423	Benešov n.Pl.-Žandov-Verneřice	108	24,600	2.1.2020 - 31.12.2020	5116,800	SC_12	208
Děčínsko	423	Benešov n.Pl.-Žandov-Verneřice	108	24,600	1.7.2020 - 31.8.2020	1057,800	SC_12	43
Děčínsko	424	Benešov n. Pl.-Heřmanov,Blankartice-Heřmanov,Fojtovice	101	16,400	2.1.2020 - 12.6.2020	1853,200	SC_12	113
Děčínsko	424	Benešov n. Pl.-Heřmanov,Blankartice-Heřmanov,Fojtovice	101	16,400	15.6.2020 - 31.12.2020	1558,000	SC_12	95
Děčínsko	424	Benešov n. Pl.-Heřmanov,Blankartice-Heřmanov,Fojtovice	101	16,400	1.7.2020 - 31.8.2020	705,200	LTa9	43
Děčínsko	424	Benešov n. Pl.-Heřmanov,Blankartice-Heřmanov,Fojtovice	102	6,700	2.1.2020 - 31.12.2020	1681,700	SC_12	251
Děčínsko	424	Benešov n. Pl.-Heřmanov,Blankartice-Heřmanov,Fojtovice	103	8,200	2.1.2020 - 31.12.2020	1705,600	SC_12	208
Děčínsko	424	Benešov n. Pl.-Heřmanov,Blankartice-Heřmanov,Fojtovice	103	8,200	1.7.2020 - 31.8.2020	352,600	LTa9	43
Děčínsko	424	Benešov n. Pl.-Heřmanov,Blankartice-Heřmanov,Fojtovice	104	8,200	2.1.2020 - 12.6.2020	926,600	SC_12	113
Děčínsko	424	Benešov n. Pl.-Heřmanov,Blankartice-Heřmanov,Fojtovice	104	8,200	15.6.2020 - 31.12.2020	779,000	SC_12	95
Děčínsko	424	Benešov n. Pl.-Heřmanov,Blankartice-Heřmanov,Fojtovice	104	8,200	1.7.2020 - 31.8.2020	352,600	LTa9	43

Děčínsko	424	Benešov n. Pl.-Heřmanov,Blankartice-Heřmanov,Fojtovice	105	16,400	2.1.2020 - 31.12.2020	3411,200	SC_12	208
Děčínsko	424	Benešov n. Pl.-Heřmanov,Blankartice-Heřmanov,Fojtovice	105	16,400	1.7.2020 - 31.8.2020	705,200	LTa9	43
Děčínsko	424	Benešov n. Pl.-Heřmanov,Blankartice-Heřmanov,Fojtovice	106	16,400	2.1.2020 - 31.12.2020	3411,200	SC_12	208
Děčínsko	424	Benešov n. Pl.-Heřmanov,Blankartice-Heřmanov,Fojtovice	106	16,400	1.7.2020 - 31.8.2020	705,200	LTa9	43
Děčínsko	424	Benešov n. Pl.-Heřmanov,Blankartice-Heřmanov,Fojtovice	107	8,200	2.1.2020 - 31.12.2020	1705,600	SC_12	208
Děčínsko	424	Benešov n. Pl.-Heřmanov,Blankartice-Heřmanov,Fojtovice	108	8,200	2.1.2020 - 31.12.2020	1705,600	SC_12	208
Děčínsko	424	Benešov n. Pl.-Heřmanov,Blankartice-Heřmanov,Fojtovice	108	8,200	1.7.2020 - 31.8.2020	352,600	LTa9	43
Děčínsko	424	Benešov n. Pl.-Heřmanov,Blankartice-Heřmanov,Fojtovice	109	8,200	2.1.2020 - 12.6.2020	926,600	SC_12	113
Děčínsko	424	Benešov n. Pl.-Heřmanov,Blankartice-Heřmanov,Fojtovice	109	8,200	15.6.2020 - 31.12.2020	1131,600	SC_12	138
Děčínsko	424	Benešov n. Pl.-Heřmanov,Blankartice-Heřmanov,Fojtovice	110	8,200	2.1.2020 - 31.12.2020	1705,600	SC_12	208
Děčínsko	424	Benešov n. Pl.-Heřmanov,Blankartice-Heřmanov,Fojtovice	112	16,400	2.1.2020 - 31.12.2020	4116,400	SC_12	251
Děčínsko	424	Benešov n. Pl.-Heřmanov,Blankartice-Heřmanov,Fojtovice	114	1,500	2.1.2020 - 31.12.2020	312,000	SC_12	208
Děčínsko	424	Benešov n. Pl.-Heřmanov,Blankartice-Heřmanov,Fojtovice	114	1,500	1.7.2020 - 31.8.2020	64,500	SC_12	43
Děčínsko	431	Děčín-Malšovice,Javory-Malšovice,Borek	101	13,800	2.1.2020 - 12.6.2020	1559,400	SC_12	113
Děčínsko	431	Děčín-Malšovice,Javory-Malšovice,Borek	101	13,800	15.6.2020 - 31.12.2020	1904,400	SC_12	138
Děčínsko	431	Děčín-Malšovice,Javory-Malšovice,Borek	102	13,900	2.1.2020 - 12.6.2020	1570,700	SC_12	113
Děčínsko	431	Děčín-Malšovice,Javory-Malšovice,Borek	102	15,000	15.6.2020 - 31.12.2020	2070,000	SC_12	138
Děčínsko	431	Děčín-Malšovice,Javory-Malšovice,Borek	103	13,800	2.1.2020 - 12.6.2020	1559,400	SC_12	113
Děčínsko	431	Děčín-Malšovice,Javory-Malšovice,Borek	103	13,800	15.6.2020 - 31.12.2020	1904,400	SC_12	138
Děčínsko	431	Děčín-Malšovice,Javory-Malšovice,Borek	104	12,100	2.1.2020 - 12.6.2020	1367,300	SC_12	113
Děčínsko	431	Děčín-Malšovice,Javory-Malšovice,Borek	104	13,200	15.6.2020 - 31.12.2020	1821,600	SC_12	138
Děčínsko	431	Děčín-Malšovice,Javory-Malšovice,Borek	105	13,800	2.1.2020 - 12.6.2020	1559,400	SC_12	113
Děčínsko	431	Děčín-Malšovice,Javory-Malšovice,Borek	105	15,000	15.6.2020 - 31.12.2020	1425,000	SC_12	95
Děčínsko	431	Děčín-Malšovice,Javory-Malšovice,Borek	105	15,000	1.7.2020 - 31.8.2020	645,000	SC_12	43
Děčínsko	431	Děčín-Malšovice,Javory-Malšovice,Borek	106	11,400	2.1.2020 - 12.6.2020	1288,200	SC_12	113
Děčínsko	431	Děčín-Malšovice,Javory-Malšovice,Borek	106	12,500	15.6.2020 - 31.12.2020	1725,000	SC_12	138
Děčínsko	431	Děčín-Malšovice,Javory-Malšovice,Borek	107	13,800	2.1.2020 - 12.6.2020	1559,400	SC_12	113
Děčínsko	431	Děčín-Malšovice,Javory-Malšovice,Borek	107	15,000	15.6.2020 - 31.12.2020	1425,000	SC_12	95
Děčínsko	431	Děčín-Malšovice,Javory-Malšovice,Borek	107	15,000	1.7.2020 - 31.8.2020	645,000	SC_12	43
Děčínsko	431	Děčín-Malšovice,Javory-Malšovice,Borek	108	12,100	2.1.2020 - 31.12.2020	2516,800	SC_12	208
Děčínsko	431	Děčín-Malšovice,Javory-Malšovice,Borek	108	12,100	1.7.2020 - 31.8.2020	520,300	SC_12	43
Děčínsko	431	Děčín-Malšovice,Javory-Malšovice,Borek	109	13,800	2.1.2020 - 12.6.2020	1559,400	SC_12	113
Děčínsko	431	Děčín-Malšovice,Javory-Malšovice,Borek	109	15,000	15.6.2020 - 31.12.2020	2070,000	SC_12	138
Děčínsko	431	Děčín-Malšovice,Javory-Malšovice,Borek	110	12,100	2.1.2020 - 31.12.2020	2516,800	SC_12	208
Děčínsko	431	Děčín-Malšovice,Javory-Malšovice,Borek	110	12,100	1.7.2020 - 31.8.2020	520,300	SC_12	43
Děčínsko	431	Děčín-Malšovice,Javory-Malšovice,Borek	111	13,800	2.1.2020 - 12.6.2020	1559,400	SC_12	113
Děčínsko	431	Děčín-Malšovice,Javory-Malšovice,Borek	111	15,000	15.6.2020 - 31.12.2020	2070,000	SC_12	138
Děčínsko	431	Děčín-Malšovice,Javory-Malšovice,Borek	112	12,100	2.1.2020 - 31.12.2020	3037,100	SC_12	251
Děčínsko	431	Děčín-Malšovice,Javory-Malšovice,Borek	113	10,400	2.1.2020 - 12.6.2020	1175,200	SC_12	113
Děčínsko	431	Děčín-Malšovice,Javory-Malšovice,Borek	113	11,600	15.6.2020 - 31.12.2020	1600,800	SC_12	138
Děčínsko	431	Děčín-Malšovice,Javory-Malšovice,Borek	114	12,100	2.1.2020 - 31.12.2020	3037,100	SC_12	251
Děčínsko	431	Děčín-Malšovice,Javory-Malšovice,Borek	115	13,800	2.1.2020 - 12.6.2020	1559,400	SC_12	113
Děčínsko	431	Děčín-Malšovice,Javory-Malšovice,Borek	115	15,000	15.6.2020 - 30.12.2020	2055,000	SC_12	137
Děčínsko	431	Děčín-Malšovice,Javory-Malšovice,Borek	116	10,500	2.1.2020 - 31.12.2020	2635,500	SC_12	251
Děčínsko	431	Děčín-Malšovice,Javory-Malšovice,Borek	117	13,800	2.1.2020 - 12.6.2020	1559,400	SC_12	113
Děčínsko	431	Děčín-Malšovice,Javory-Malšovice,Borek	117	15,000	15.6.2020 - 30.12.2020	2055,000	SC_12	137
Děčínsko	431	Děčín-Malšovice,Javory-Malšovice,Borek	118	12,100	2.1.2020 - 30.12.2020	3025,000	SC_12	250
Děčínsko	432	Libouchec-Děčín-Labská Stráň-Janov	100	5,600	2.1.2020 - 15.5.2020	520,800	DCb15	93
Děčínsko	432	Libouchec-Děčín-Labská Stráň-Janov	100	5,600	18.5.2020 - 31.12.2020	884,800	DCb15	158
Děčínsko	432	Libouchec-Děčín-Labská Stráň-Janov	101	30,800	2.1.2020 - 15.5.2020	2864,400	DCb15	93
Děčínsko	432	Libouchec-Děčín-Labská Stráň-Janov	101	30,800	18.5.2020 - 31.12.2020	4866,400	DCb15	158
Děčínsko	432	Libouchec-Děčín-Labská Stráň-Janov	102	13,000	2.1.2020 - 8.7.2020	1690,000	DCb15	130
Děčínsko	432	Libouchec-Děčín-Labská Stráň-Janov	102	13,000	9.7.2020 - 11.12.2020	1417,000	DCb15	109
Děčínsko	432	Libouchec-Děčín-Labská Stráň-Janov	102	7,900	14.12.2020 - 31.12.2020	94,800	DCb15	12
Děčínsko	432	Libouchec-Děčín-Labská Stráň-Janov	103	28,600	2.1.2020 - 15.5.2020	2659,800	DCb15	93
Děčínsko	432	Libouchec-Děčín-Labská Stráň-Janov	103	28,600	18.5.2020 - 31.12.2020	4518,800	DCb15	158
Děčínsko	432	Libouchec-Děčín-Labská Stráň-Janov	104	39,200	2.1.2020 - 31.12.2020	9839,200	DCb15	251
Děčínsko	432	Libouchec-Děčín-Labská Stráň-Janov	105	30,800	2.1.2020 - 11.12.2020	7361,200	DCb15	239
Děčínsko	432	Libouchec-Děčín-Labská Stráň-Janov	105	25,700	14.12.2020 - 31.12.2020	308,400	DCb15	12
Děčínsko	432	Libouchec-Děčín-Labská Stráň-Janov	106	28,600	2.1.2020 - 11.12.2020	6835,400	DCb15	239
Děčínsko	432	Libouchec-Děčín-Labská Stráň-Janov	106	23,500	14.12.2020 - 31.12.2020	282,000	DCb15	12
Děčínsko	432	Libouchec-Děčín-Labská Stráň-Janov	107	28,600	2.1.2020 - 31.12.2020	7178,600	DCb15	251
Děčínsko	432	Libouchec-Děčín-Labská Stráň-Janov	108	30,800	2.1.2020 - 15.5.2020	2864,400	DCb15	93
Děčínsko	432	Libouchec-Děčín-Labská Stráň-Janov	108	30,800	18.5.2020 - 31.12.2020	4866,400	DCb15	158
Děčínsko	432	Libouchec-Děčín-Labská Stráň-Janov	109	13,200	2.1.2020 - 11.12.2020	3154,800	DCb15	239
Děčínsko	432	Libouchec-Děčín-Labská Stráň-Janov	109	8,100	14.12.2020 - 31.12.2020	97,200	DCb15	12
Děčínsko	432	Libouchec-Děčín-Labská Stráň-Janov	110	28,600	2.1.2020 - 15.5.2020	2659,800	DCb15	93
Děčínsko	432	Libouchec-Děčín-Labská Stráň-Janov	110	28,600	18.5.2020 - 31.12.2020	4518,800	DCb15	158
Děčínsko	432	Libouchec-Děčín-Labská Stráň-Janov	111	15,600	2.1.2020 - 15.5.2020	1450,800	DCb15	93
Děčínsko	432	Libouchec-Děčín-Labská Stráň-Janov	111	15,600	18.5.2020 - 31.12.2020	2464,800	DCb15	158
Děčínsko	432	Libouchec-Děčín-Labská Stráň-Janov	112	30,800	2.1.2020 - 31.12.2020	7730,800	DCb15	251
Děčínsko	432	Libouchec-Děčín-Labská Stráň-Janov	113	28,600	2.1.2020 - 15.5.2020	2659,800	DCb15	93
Děčínsko	432	Libouchec-Děčín-Labská Stráň-Janov	113	28,600	18.5.2020 - 31.12.2020	4518,800	DCb15	158
Děčínsko	432	Libouchec-Děčín-Labská Stráň-Janov	114	15,600	2.1.2020 - 8.7.2020	2028,000	DCb15	130
Děčínsko	432	Libouchec-Děčín-Labská Stráň-Janov	114	15,600	9.7.2020 - 31.12.2020	1887,600	DCb15	121
Děčínsko	432	Libouchec-Děčín-Labská Stráň-Janov	115	12,800	2.1.2020 - 31.12.2020	3212,800	DCb15	251
Děčínsko	432	Libouchec-Děčín-Labská Stráň-Janov	116	10,800	2.1.2020 - 31.12.2020	2710,800	DCb15	251
Děčínsko	432	Libouchec-Děčín-Labská Stráň-Janov	117	25,700	2.1.2020 - 15.5.2020	2390,100	DCb15	93
Děčínsko	432	Libouchec-Děčín-Labská Stráň-Janov	117	25,700	18.5.2020 - 31.12.2020	4060,600	DCb15	158
Děčínsko	432	Libouchec-Děčín-Labská Stráň-Janov	118	15,900	2.1.2020 - 31.12.2020	3990,900	DCb15	251
Děčínsko	432	Libouchec-Děčín-Labská Stráň-Janov	119	28,600	2.1.2020 - 31.12.2020	7178,600	DCb15	251
Děčínsko	432	Libouchec-Děčín-Labská Stráň-Janov	120	23,500	2.1.2020 - 15.5.2020	2185,500	DCb15	93
Děčínsko	432	Libouchec-Děčín-Labská Stráň-Janov	120	23,500	18.5.2020 - 31.12.2020	3713,000	DCb15	158
Děčínsko	432	Libouchec-Děčín-Labská Stráň-Janov	121	10,500	2.1.2020 - 31.12.2020	2635,500	DCb15	251
Děčínsko	432	Libouchec-Děčín-Labská Stráň-Janov	122	30,800	2.1.2020 - 15.5.2020	2864,400	DCb15	93
Děčínsko	432	Libouchec-Děčín-Labská Stráň-Janov	122	30,800	18.5.2020 - 31.12.2020	4866,400	DCb15	158
Děčínsko	432	Libouchec-Děčín-Labská Stráň-Janov	123	30,800	2.1.2020 - 31.12.2020	7730,800	DCb15	251
Děčínsko	432	Libouchec-Děčín-Labská Stráň-Janov	124	10,800	2.1.2020 - 31.12.2020	2710,800	DCb15	251
Děčínsko	432	Libouchec-Děčín-Labská Stráň-Janov	125	10,500	2.1.2020 - 15.5.2020	976,500	DCb15	93
Děčínsko	432	Libouchec-Děčín-Labská Stráň-Janov	125	10,500	18.5.2020 - 31.12.2020	1659,000	DCb15	158
Děčínsko	432	Libouchec-Děčín-Labská Stráň-Janov	126	28,600	2.1.2020 - 31.12.2020	7178,600	DCb15	251
Děčínsko	432	Libouchec-Děčín-Labská Stráň-Janov	127	28,600	2.1.2020 - 15.5.2020	2659,800	DCb15	93
Děčínsko	432	Libouchec-Děčín-Labská Stráň-Janov	127	28,600	18.5.2020 - 31.12.2020	4518,800	DCb15	158

Děčínsko	432	Libouchec-Děčín-Labská Stráň-Janov	128	10,800	2.1.2020 - 15.5.2020	1004,400	DCb15	93
Děčínsko	432	Libouchec-Děčín-Labská Stráň-Janov	128	10,800	18.5.2020 - 31.12.2020	1706,400	DCb15	158
Děčínsko	432	Libouchec-Děčín-Labská Stráň-Janov	129	10,500	2.1.2020 - 31.12.2020	2635,500	DCb15	251
Děčínsko	432	Libouchec-Děčín-Labská Stráň-Janov	130	30,800	2.1.2020 - 31.12.2020	7730,800	DCb15	251
Děčínsko	432	Libouchec-Děčín-Labská Stráň-Janov	131	30,800	2.1.2020 - 31.12.2020	7730,800	DCb15	251
Děčínsko	432	Libouchec-Děčín-Labská Stráň-Janov	132	28,600	2.1.2020 - 15.5.2020	2659,800	DCb15	93
Děčínsko	432	Libouchec-Děčín-Labská Stráň-Janov	132	28,600	18.5.2020 - 31.12.2020	4518,800	DCb15	158
Děčínsko	432	Libouchec-Děčín-Labská Stráň-Janov	133	28,600	2.1.2020 - 31.12.2020	7178,600	DCb15	251
Děčínsko	432	Libouchec-Děčín-Labská Stráň-Janov	134	30,800	2.1.2020 - 31.12.2020	7730,800	DCb15	251
Děčínsko	432	Libouchec-Děčín-Labská Stráň-Janov	135	25,700	2.1.2020 - 15.5.2020	2390,100	DCb15	93
Děčínsko	432	Libouchec-Děčín-Labská Stráň-Janov	135	25,700	18.5.2020 - 31.12.2020	4060,600	DCb15	158
Děčínsko	432	Libouchec-Děčín-Labská Stráň-Janov	136	15,900	2.1.2020 - 11.12.2020	3800,100	DCb15	239
Děčínsko	432	Libouchec-Děčín-Labská Stráň-Janov	136	10,800	14.12.2020 - 31.12.2020	129,600	DCb15	12
Děčínsko	432	Libouchec-Děčín-Labská Stráň-Janov	137	28,600	2.1.2020 - 15.5.2020	2659,800	DCb15	93
Děčínsko	432	Libouchec-Děčín-Labská Stráň-Janov	137	28,600	18.5.2020 - 31.12.2020	4518,800	DCb15	158
Děčínsko	432	Libouchec-Děčín-Labská Stráň-Janov	138	28,600	2.1.2020 - 11.12.2020	6835,400	DCb15	239
Děčínsko	432	Libouchec-Děčín-Labská Stráň-Janov	138	23,500	14.12.2020 - 31.12.2020	282,000	DCb15	12
Děčínsko	432	Libouchec-Děčín-Labská Stráň-Janov	139	30,800	2.1.2020 - 11.12.2020	7361,200	DCb15	239
Děčínsko	432	Libouchec-Děčín-Labská Stráň-Janov	139	25,700	14.12.2020 - 31.12.2020	308,400	DCb15	12
Děčínsko	432	Libouchec-Děčín-Labská Stráň-Janov	140	30,800	2.1.2020 - 15.5.2020	2864,400	DCb15	93
Děčínsko	432	Libouchec-Děčín-Labská Stráň-Janov	140	30,800	18.5.2020 - 31.12.2020	4866,400	DCb15	158
Děčínsko	432	Libouchec-Děčín-Labská Stráň-Janov	141	28,600	2.1.2020 - 31.12.2020	7178,600	DCb15	251
Děčínsko	432	Libouchec-Děčín-Labská Stráň-Janov	142	28,600	2.1.2020 - 15.5.2020	2659,800	DCb15	93
Děčínsko	432	Libouchec-Děčín-Labská Stráň-Janov	142	28,600	18.5.2020 - 11.12.2020	4175,600	DCb15	146
Děčínsko	432	Libouchec-Děčín-Labská Stráň-Janov	142	23,500	14.12.2020 - 31.12.2020	282,000	DCb15	12
Děčínsko	432	Libouchec-Děčín-Labská Stráň-Janov	143	30,800	2.1.2020 - 11.12.2020	7361,200	DCb15	239
Děčínsko	432	Libouchec-Děčín-Labská Stráň-Janov	143	25,700	14.12.2020 - 31.12.2020	308,400	DCb15	12
Děčínsko	432	Libouchec-Děčín-Labská Stráň-Janov	144	30,800	2.1.2020 - 31.12.2020	7730,800	DCb15	251
Děčínsko	432	Libouchec-Děčín-Labská Stráň-Janov	145	28,600	2.1.2020 - 15.5.2020	2659,800	DCb15	93
Děčínsko	432	Libouchec-Děčín-Labská Stráň-Janov	145	28,600	18.5.2020 - 31.12.2020	4518,800	DCb15	158
Děčínsko	432	Libouchec-Děčín-Labská Stráň-Janov	146	28,600	2.1.2020 - 11.12.2020	6835,400	DCb15	239
Děčínsko	432	Libouchec-Děčín-Labská Stráň-Janov	146	23,500	14.12.2020 - 31.12.2020	282,000	DCb15	12
Děčínsko	432	Libouchec-Děčín-Labská Stráň-Janov	147	30,800	2.1.2020 - 15.5.2020	2864,400	DCb15	93
Děčínsko	432	Libouchec-Děčín-Labská Stráň-Janov	147	30,800	18.5.2020 - 11.12.2020	4496,800	DCb15	146
Děčínsko	432	Libouchec-Děčín-Labská Stráň-Janov	147	25,700	14.12.2020 - 31.12.2020	308,400	DCb15	12
Děčínsko	432	Libouchec-Děčín-Labská Stráň-Janov	148	30,800	2.1.2020 - 31.12.2020	7730,800	DCb15	251
Děčínsko	432	Libouchec-Děčín-Labská Stráň-Janov	149	28,600	2.1.2020 - 31.12.2020	7178,600	DCb15	251
Děčínsko	432	Libouchec-Děčín-Labská Stráň-Janov	150	28,600	2.1.2020 - 15.5.2020	2659,800	DCb15	93
Děčínsko	432	Libouchec-Děčín-Labská Stráň-Janov	150	28,600	18.5.2020 - 11.12.2020	4175,600	DCb15	146
Děčínsko	432	Libouchec-Děčín-Labská Stráň-Janov	150	23,500	14.12.2020 - 31.12.2020	282,000	DCb15	12
Děčínsko	432	Libouchec-Děčín-Labská Stráň-Janov	151	15,600	2.1.2020 - 11.12.2020	3728,400	DCb15	239
Děčínsko	432	Libouchec-Děčín-Labská Stráň-Janov	151	10,500	14.12.2020 - 31.12.2020	126,000	DCb15	12
Děčínsko	432	Libouchec-Děčín-Labská Stráň-Janov	152	30,800	2.1.2020 - 15.5.2020	2864,400	DCb15	93
Děčínsko	432	Libouchec-Děčín-Labská Stráň-Janov	152	30,800	18.5.2020 - 31.12.2020	4866,400	DCb15	158
Děčínsko	432	Libouchec-Děčín-Labská Stráň-Janov	153	30,800	2.1.2020 - 31.12.2020	7730,800	DCb15	251
Děčínsko	432	Libouchec-Děčín-Labská Stráň-Janov	154	28,600	2.1.2020 - 30.12.2020	7150,000	DCb15	250
Děčínsko	432	Libouchec-Děčín-Labská Stráň-Janov	155	28,600	2.1.2020 - 15.5.2020	2659,800	DCb15	93
Děčínsko	432	Libouchec-Děčín-Labská Stráň-Janov	155	28,600	18.5.2020 - 30.12.2020	4490,200	DCb15	157
Děčínsko	432	Libouchec-Děčín-Labská Stráň-Janov	156	30,800	2.1.2020 - 30.12.2020	7700,000	DCb15	250
Děčínsko	432	Libouchec-Děčín-Labská Stráň-Janov	157	30,800	2.1.2020 - 30.12.2020	7700,000	DCb15	250
Děčínsko	432	Libouchec-Děčín-Labská Stráň-Janov	158	15,600	2.1.2020 - 15.5.2020	1450,800	DCb15	93
Děčínsko	432	Libouchec-Děčín-Labská Stráň-Janov	158	15,600	18.5.2020 - 8.7.2020	577,200	DCb15	37
Děčínsko	432	Libouchec-Děčín-Labská Stráň-Janov	158	15,600	9.7.2020 - 30.12.2020	1872,000	DCb15	120
Děčínsko	432	Libouchec-Děčín-Labská Stráň-Janov	159	28,600	2.1.2020 - 12.6.2020	3231,800	DCb15	113
Děčínsko	432	Libouchec-Děčín-Labská Stráň-Janov	159	28,600	15.6.2020 - 30.12.2020	3918,200	DCb15	137
Děčínsko	432	Libouchec-Děčín-Labská Stráň-Janov	160	15,900	2.1.2020 - 30.12.2020	3975,000	SC_12	250
Děčínsko	432	Libouchec-Děčín-Labská Stráň-Janov	161	15,600	2.1.2020 - 30.12.2020	3900,000	SC_12	250
Děčínsko	432	Libouchec-Děčín-Labská Stráň-Janov	162	39,200	2.1.2020 - 30.12.2020	9800,000	DCb15	250
Děčínsko	432	Libouchec-Děčín-Labská Stráň-Janov	163	39,200	2.1.2020 - 30.12.2020	9800,000	DCb15	250
Děčínsko	432	Libouchec-Děčín-Labská Stráň-Janov	164	15,900	2.1.2020 - 30.12.2020	3975,000	SC_12	250
Děčínsko	432	Libouchec-Děčín-Labská Stráň-Janov	165	15,600	2.1.2020 - 30.12.2020	3900,000	SC_12	250
Děčínsko	432	Libouchec-Děčín-Labská Stráň-Janov	166	10,800	2.1.2020 - 15.5.2020	1004,400	DCb15	93
Děčínsko	432	Libouchec-Děčín-Labská Stráň-Janov	166	10,800	18.5.2020 - 30.12.2020	1695,600	DCb15	157
Děčínsko	432	Libouchec-Děčín-Labská Stráň-Janov	198	11,200	2.9.2020 - 11.12.2020	761,600	SC_12	68
Děčínsko	432	Libouchec-Děčín-Labská Stráň-Janov	201	15,600	4.1.2020 - 27.12.2020	1762,800	DCb15	113
Děčínsko	432	Libouchec-Děčín-Labská Stráň-Janov	202	13,000	4.1.2020 - 6.7.2020	767,000	DCb15	59
Děčínsko	432	Libouchec-Děčín-Labská Stráň-Janov	202	13,000	11.7.2020 - 27.12.2020	702,000	DCb15	54
Děčínsko	432	Libouchec-Děčín-Labská Stráň-Janov	203	39,600	4.1.2020 - 27.12.2020	4474,800	DCb15	113
Děčínsko	432	Libouchec-Děčín-Labská Stráň-Janov	204	39,200	4.1.2020 - 27.12.2020	4429,600	DCb15	113
Děčínsko	432	Libouchec-Děčín-Labská Stráň-Janov	205	15,600	4.1.2020 - 27.12.2020	1762,800	DCb15	113
Děčínsko	432	Libouchec-Děčín-Labská Stráň-Janov	206	15,900	4.1.2020 - 27.12.2020	1796,700	DCb15	113
Děčínsko	432	Libouchec-Děčín-Labská Stráň-Janov	207	39,600	4.1.2020 - 27.12.2020	4474,800	DCb15	113
Děčínsko	432	Libouchec-Děčín-Labská Stráň-Janov	208	15,900	4.1.2020 - 27.12.2020	1796,700	DCb15	113
Děčínsko	432	Libouchec-Děčín-Labská Stráň-Janov	209	15,600	1.1.2020 - 27.12.2020	1794,000	DCb15	115
Děčínsko	432	Libouchec-Děčín-Labská Stráň-Janov	210	39,600	4.1.2020 - 27.12.2020	4474,800	DCb15	113
Děčínsko	432	Libouchec-Děčín-Labská Stráň-Janov	211	39,600	1.1.2020 - 27.12.2020	4554,000	DCb15	115
Děčínsko	432	Libouchec-Děčín-Labská Stráň-Janov	212	15,900	1.1.2020 - 27.12.2020	1828,500	DCb15	115
Děčínsko	432	Libouchec-Děčín-Labská Stráň-Janov	213	15,600	1.1.2020 - 27.12.2020	1794,000	DCb15	115
Děčínsko	432	Libouchec-Děčín-Labská Stráň-Janov	214	39,600	1.1.2020 - 27.12.2020	4554,000	DCb15	115
Děčínsko	432	Libouchec-Děčín-Labská Stráň-Janov	215	39,600	1.1.2020 - 27.12.2020	4554,000	DCb15	115
Děčínsko	432	Libouchec-Děčín-Labská Stráň-Janov	216	15,900	1.1.2020 - 27.12.2020	1828,500	DCb15	115
Děčínsko	432	Libouchec-Děčín-Labská Stráň-Janov	217	15,600	1.1.2020 - 27.12.2020	1794,000	DCb15	115
Děčínsko	432	Libouchec-Děčín-Labská Stráň-Janov	218	39,600	1.1.2020 - 27.12.2020	4554,000	DCb15	115
Děčínsko	432	Libouchec-Děčín-Labská Stráň-Janov	219	39,600	1.1.2020 - 27.12.2020	4554,000	DCb15	115
Děčínsko	432	Libouchec-Děčín-Labská Stráň-Janov	220	15,900	1.1.2020 - 27.12.2020	1828,500	DCb15	115
Děčínsko	432	Libouchec-Děčín-Labská Stráň-Janov	221	15,600	1.1.2020 - 27.12.2020	1794,000	DCb15	115
Děčínsko	432	Libouchec-Děčín-Labská Stráň-Janov	222	39,600	1.1.2020 - 27.12.2020	4554,000	DCb15	115
Děčínsko	432	Libouchec-Děčín-Labská Stráň-Janov	223	39,600	1.1.2020 - 27.12.2020	4554,000	DCb15	115
Děčínsko	432	Libouchec-Děčín-Labská Stráň-Janov	224	15,900	1.1.2020 - 27.12.2020	1828,500	DCb15	115
Děčínsko	432	Libouchec-Děčín-Labská Stráň-Janov	225	15,600	1.1.2020 - 27.12.2020	1794,000	DCb15	115
Děčínsko	432	Libouchec-Děčín-Labská Stráň-Janov	226	39,600	1.1.2020 - 27.12.2020	4554,000	DCb15	115
Děčínsko	432	Libouchec-Děčín-Labská Stráň-Janov	227	39,600	1.1.2020 - 27.12.2020	4514,400	DCb15	114
Děčínsko	432	Libouchec-Děčín-Labská Stráň-Janov	228	15,900	1.1.2020 - 27.12.2020	1812,600	DCb15	114

Děčínsko	432	Libouchec-Děčín-Labská Stráň-Janov	229	15,600	1.1.2020 - 27.12.2020	1778,400	DCb15	114
Děčínsko	432	Libouchec-Děčín-Labská Stráň-Janov	230	39,600	1.1.2020 - 27.12.2020	4514,400	DCb15	114
Děčínsko	432	Libouchec-Děčín-Labská Stráň-Janov	231	15,600	1.1.2020 - 27.12.2020	1778,400	DCb15	114
Děčínsko	432	Libouchec-Děčín-Labská Stráň-Janov	232	15,900	1.1.2020 - 27.12.2020	1812,600	DCb15	114
Děčínsko	432	Libouchec-Děčín-Labská Stráň-Janov	233	39,200	1.1.2020 - 27.12.2020	4468,800	DCb15	114
Děčínsko	432	Libouchec-Děčín-Labská Stráň-Janov	234	39,600	1.1.2020 - 27.12.2020	4514,400	DCb15	114
Děčínsko	432	Libouchec-Děčín-Labská Stráň-Janov	235	15,600	1.1.2020 - 27.12.2020	1778,400	DCb15	114
Děčínsko	432	Libouchec-Děčín-Labská Stráň-Janov	236	15,900	1.1.2020 - 27.12.2020	1812,600	DCb15	114
Děčínsko	432	Libouchec-Děčín-Labská Stráň-Janov	238	15,900	1.1.2020 - 27.12.2020	1812,600	DCb15	114
Děčínsko	433	Děčín-Jílové,Sněžník	101	17,900	1.7.2020 - 31.8.2020	769,700	SC_12	43
Děčínsko	433	Děčín-Jílové,Sněžník	102	18,000	1.7.2020 - 31.8.2020	774,000	SC_12	43
Děčínsko	433	Děčín-Jílové,Sněžník	103	17,900	1.7.2020 - 31.8.2020	769,700	SC_12	43
Děčínsko	433	Děčín-Jílové,Sněžník	104	18,000	1.7.2020 - 31.8.2020	774,000	SC_12	43
Děčínsko	433	Děčín-Jílové,Sněžník	201	17,900	1.1.2020 - 27.12.2020	2058,500	SC_12	115
Děčínsko	433	Děčín-Jílové,Sněžník	202	18,000	1.1.2020 - 27.12.2020	2070,000	SC_12	115
Děčínsko	433	Děčín-Jílové,Sněžník	203	17,900	16.5.2020 - 1.11.2020	948,700	SC_12	53
Děčínsko	433	Děčín-Jílové,Sněžník	204	18,000	16.5.2020 - 1.11.2020	954,000	SC_12	53
Děčínsko	433	Děčín-Jílové,Sněžník	205	17,900	1.1.2020 - 27.12.2020	2058,500	SC_12	115
Děčínsko	433	Děčín-Jílové,Sněžník	206	18,000	1.1.2020 - 27.12.2020	2070,000	SC_12	115
Děčínsko	433	Děčín-Jílové,Sněžník	207	17,900	16.5.2020 - 1.11.2020	948,700	SC_12	53
Děčínsko	433	Děčín-Jílové,Sněžník	208	18,000	16.5.2020 - 1.11.2020	954,000	SC_12	53
Děčínsko	434	Děčín-Hřensko,Mezná-Jetřichovice-Chřibská-Krásná Lípa	101	22,300	2.1.2020 - 30.4.2020	1873,200	SC_12	84
Děčínsko	434	Děčín-Hřensko,Mezná-Jetřichovice-Chřibská-Krásná Lípa	101	0,600	4.5.2020 - 15.5.2020	5,400	SC_12	9
Děčínsko	434	Děčín-Hřensko,Mezná-Jetřichovice-Chřibská-Krásná Lípa	101	0,700	4.5.2020 - 15.5.2020	6,300	SC_12	9
Děčínsko	434	Děčín-Hřensko,Mezná-Jetřichovice-Chřibská-Krásná Lípa	102	22,400	2.1.2020 - 30.4.2020	1881,600	SC_12	84
Děčínsko	434	Děčín-Hřensko,Mezná-Jetřichovice-Chřibská-Krásná Lípa	103	22,300	2.1.2020 - 30.4.2020	1873,200	SC_12	84
Děčínsko	434	Děčín-Hřensko,Mezná-Jetřichovice-Chřibská-Krásná Lípa	103	0,700	4.5.2020 - 15.5.2020	6,300	SC_12	9
Děčínsko	434	Děčín-Hřensko,Mezná-Jetřichovice-Chřibská-Krásná Lípa	103	0,600	4.5.2020 - 15.5.2020	5,400	SC_12	9
Děčínsko	434	Děčín-Hřensko,Mezná-Jetřichovice-Chřibská-Krásná Lípa	104	22,400	2.1.2020 - 30.4.2020	1881,600	SC_12	84
Děčínsko	434	Děčín-Hřensko,Mezná-Jetřichovice-Chřibská-Krásná Lípa	105	22,300	2.1.2020 - 30.4.2020	1873,200	SC_12	84
Děčínsko	434	Děčín-Hřensko,Mezná-Jetřichovice-Chřibská-Krásná Lípa	105	0,600	4.5.2020 - 15.5.2020	5,400	SC_12	9
Děčínsko	434	Děčín-Hřensko,Mezná-Jetřichovice-Chřibská-Krásná Lípa	105	0,700	4.5.2020 - 15.5.2020	6,300	SC_12	9
Děčínsko	434	Děčín-Hřensko,Mezná-Jetřichovice-Chřibská-Krásná Lípa	106	22,400	2.1.2020 - 30.4.2020	1881,600	SC_12	84
Děčínsko	434	Děčín-Hřensko,Mezná-Jetřichovice-Chřibská-Krásná Lípa	107	22,300	2.1.2020 - 30.4.2020	1873,200	SC_12	84
Děčínsko	434	Děčín-Hřensko,Mezná-Jetřichovice-Chřibská-Krásná Lípa	107	0,700	4.5.2020 - 15.5.2020	6,300	SC_12	9
Děčínsko	434	Děčín-Hřensko,Mezná-Jetřichovice-Chřibská-Krásná Lípa	107	0,600	4.5.2020 - 15.5.2020	5,400	SC_12	9
Děčínsko	434	Děčín-Hřensko,Mezná-Jetřichovice-Chřibská-Krásná Lípa	108	22,400	2.1.2020 - 30.4.2020	1881,600	SC_12	84
Děčínsko	434	Děčín-Hřensko,Mezná-Jetřichovice-Chřibská-Krásná Lípa	109	22,300	2.1.2020 - 30.4.2020	1873,200	SC_12	84
Děčínsko	434	Děčín-Hřensko,Mezná-Jetřichovice-Chřibská-Krásná Lípa	109	0,700	4.5.2020 - 15.5.2020	6,300	SC_12	9
Děčínsko	434	Děčín-Hřensko,Mezná-Jetřichovice-Chřibská-Krásná Lípa	109	0,600	4.5.2020 - 15.5.2020	5,400	SC_12	9
Děčínsko	434	Děčín-Hřensko,Mezná-Jetřichovice-Chřibská-Krásná Lípa	110	22,400	2.1.2020 - 30.4.2020	1881,600	SC_12	84
Děčínsko	434	Děčín-Hřensko,Mezná-Jetřichovice-Chřibská-Krásná Lípa	111	22,300	2.1.2020 - 30.4.2020	1873,200	SC_12	84
Děčínsko	434	Děčín-Hřensko,Mezná-Jetřichovice-Chřibská-Krásná Lípa	111	0,700	4.5.2020 - 15.5.2020	6,300	SC_12	9
Děčínsko	434	Děčín-Hřensko,Mezná-Jetřichovice-Chřibská-Krásná Lípa	111	0,600	4.5.2020 - 15.5.2020	5,400	SC_12	9
Děčínsko	434	Děčín-Hřensko,Mezná-Jetřichovice-Chřibská-Krásná Lípa	112	22,400	2.1.2020 - 30.4.2020	1881,600	SC_12	84
Děčínsko	434	Děčín-Hřensko,Mezná-Jetřichovice-Chřibská-Krásná Lípa	201	22,300	4.1.2020 - 26.4.2020	802,800	SC_12	36
Děčínsko	434	Děčín-Hřensko,Mezná-Jetřichovice-Chřibská-Krásná Lípa	201	0,600	1.5.2020 - 10.5.2020	3,600	SC_12	6
Děčínsko	434	Děčín-Hřensko,Mezná-Jetřichovice-Chřibská-Krásná Lípa	201	0,700	1.5.2020 - 10.5.2020	4,200	SC_12	6
Děčínsko	434	Děčín-Hřensko,Mezná-Jetřichovice-Chřibská-Krásná Lípa	201	8,600	7.11.2020 - 27.12.2020	163,400	SC_12	19
Děčínsko	434	Děčín-Hřensko,Mezná-Jetřichovice-Chřibská-Krásná Lípa	202	22,400	4.1.2020 - 26.4.2020	806,400	SC_12	36
Děčínsko	434	Děčín-Hřensko,Mezná-Jetřichovice-Chřibská-Krásná Lípa	202	8,600	7.11.2020 - 27.12.2020	163,400	SC_12	19
Děčínsko	434	Děčín-Hřensko,Mezná-Jetřichovice-Chřibská-Krásná Lípa	203	24,500	1.1.2020 - 10.5.2020	1053,500	SC_12	43
Děčínsko	434	Děčín-Hřensko,Mezná-Jetřichovice-Chřibská-Krásná Lípa	203	8,600	7.11.2020 - 27.12.2020	163,400	SC_12	19
Děčínsko	434	Děčín-Hřensko,Mezná-Jetřichovice-Chřibská-Krásná Lípa	204	24,600	1.1.2020 - 10.5.2020	1057,800	SC_12	43
Děčínsko	434	Děčín-Hřensko,Mezná-Jetřichovice-Chřibská-Krásná Lípa	204	8,600	7.11.2020 - 27.12.2020	163,400	SC_12	19
Děčínsko	434	Děčín-Hřensko,Mezná-Jetřichovice-Chřibská-Krásná Lípa	205	22,300	1.1.2020 - 26.4.2020	825,100	SC_12	37
Děčínsko	434	Děčín-Hřensko,Mezná-Jetřichovice-Chřibská-Krásná Lípa	205	0,600	1.5.2020 - 10.5.2020	3,600	SC_12	6
Děčínsko	434	Děčín-Hřensko,Mezná-Jetřichovice-Chřibská-Krásná Lípa	205	0,700	1.5.2020 - 10.5.2020	4,200	SC_12	6
Děčínsko	434	Děčín-Hřensko,Mezná-Jetřichovice-Chřibská-Krásná Lípa	206	22,400	1.1.2020 - 26.4.2020	828,800	SC_12	37
Děčínsko	434	Děčín-Hřensko,Mezná-Jetřichovice-Chřibská-Krásná Lípa	207	24,500	1.1.2020 - 10.5.2020	1053,500	SC_12	43
Děčínsko	434	Děčín-Hřensko,Mezná-Jetřichovice-Chřibská-Krásná Lípa	208	24,600	1.1.2020 - 10.5.2020	1057,800	SC_12	43
Děčínsko	434	Děčín-Hřensko,Mezná-Jetřichovice-Chřibská-Krásná Lípa	209	22,300	1.1.2020 - 26.4.2020	825,100	SC_12	37
Děčínsko	434	Děčín-Hřensko,Mezná-Jetřichovice-Chřibská-Krásná Lípa	209	0,700	1.5.2020 - 10.5.2020	4,200	SC_12	6
Děčínsko	434	Děčín-Hřensko,Mezná-Jetřichovice-Chřibská-Krásná Lípa	209	0,600	1.5.2020 - 10.5.2020	3,600	SC_12	6
Děčínsko	434	Děčín-Hřensko,Mezná-Jetřichovice-Chřibská-Krásná Lípa	210	22,400	1.1.2020 - 26.4.2020	828,800	SC_12	37
Děčínsko	434	Děčín-Hřensko,Mezná-Jetřichovice-Chřibská-Krásná Lípa	301	53,400	1.6.2020 - 2.10.2020	2403,000	SC_12	45
Děčínsko	434	Děčín-Hřensko,Mezná-Jetřichovice-Chřibská-Krásná Lípa	302	53,400	1.6.2020 - 2.10.2020	2403,000	SC_12	45
Děčínsko	434	Děčín-Hřensko,Mezná-Jetřichovice-Chřibská-Krásná Lípa	303	29,300	1.6.2020 - 2.10.2020	1318,500	SC_12	45
Děčínsko	434	Děčín-Hřensko,Mezná-Jetřichovice-Chřibská-Krásná Lípa	303	29,300	1.7.2020 - 31.8.2020	1259,900	SC_12	43
Děčínsko	434	Děčín-Hřensko,Mezná-Jetřichovice-Chřibská-Krásná Lípa	304	53,400	1.6.2020 - 2.10.2020	2403,000	SC_12	45
Děčínsko	434	Děčín-Hřensko,Mezná-Jetřichovice-Chřibská-Krásná Lípa	305	29,300	1.6.2020 - 2.10.2020	1318,500	SC_12	45
Děčínsko	434	Děčín-Hřensko,Mezná-Jetřichovice-Chřibská-Krásná Lípa	306	29,400	1.6.2020 - 2.10.2020	1323,000	SC_12	45
Děčínsko	434	Děčín-Hřensko,Mezná-Jetřichovice-Chřibská-Krásná Lípa	307	53,400	1.6.2020 - 2.10.2020	2403,000	SC_12	45
Děčínsko	434	Děčín-Hřensko,Mezná-Jetřichovice-Chřibská-Krásná Lípa	307	53,400	1.7.2020 - 31.8.2020	2296,200	SC_12	43
Děčínsko	434	Děčín-Hřensko,Mezná-Jetřichovice-Chřibská-Krásná Lípa	308	29,400	1.6.2020 - 2.10.2020	1323,000	SC_12	45
Děčínsko	434	Děčín-Hřensko,Mezná-Jetřichovice-Chřibská-Krásná Lípa	309	3,800	1.6.2020 - 2.10.2020	171,000	SC_12	45
Děčínsko	434	Děčín-Hřensko,Mezná-Jetřichovice-Chřibská-Krásná Lípa	310	32,600	1.6.2020 - 2.10.2020	1467,000	SC_12	45
Děčínsko	434	Děčín-Hřensko,Mezná-Jetřichovice-Chřibská-Krásná Lípa	400	29,400	16.5.2020 - 1.11.2020	999,600	SC_12	34
Děčínsko	434	Děčín-Hřensko,Mezná-Jetřichovice-Chřibská-Krásná Lípa	401	53,400	16.5.2020 - 1.11.2020	1815,600	SC_12	34
Děčínsko	434	Děčín-Hřensko,Mezná-Jetřichovice-Chřibská-Krásná Lípa	401	53,400	4.7.2020 - 30.8.2020	1014,600	SC_12	19
Děčínsko	434	Děčín-Hřensko,Mezná-Jetřichovice-Chřibská-Krásná Lípa	402	53,400	16.5.2020 - 1.11.2020	1815,600	SC_12	34
Děčínsko	434	Děčín-Hřensko,Mezná-Jetřichovice-Chřibská-Krásná Lípa	402	53,400	4.7.2020 - 30.8.2020	1014,600	SC_12	19
Děčínsko	434	Děčín-Hřensko,Mezná-Jetřichovice-Chřibská-Krásná Lípa	403	53,400	16.5.2020 - 1.11.2020	1815,600	SC_12	34
Děčínsko	434	Děčín-Hřensko,Mezná-Jetřichovice-Chřibská-Krásná Lípa	403	53,400	4.7.2020 - 30.8.2020	1014,600	SC_12	19
Děčínsko	434	Děčín-Hřensko,Mezná-Jetřichovice-Chřibská-Krásná Lípa	404	53,400	16.5.2020 - 1.11.2020	1815,600	SC_12	34
Děčínsko	434	Děčín-Hřensko,Mezná-Jetřichovice-Chřibská-Krásná Lípa	404	53,400	4.7.2020 - 30.8.2020	1014,600	SC_12	19
Děčínsko	434	Děčín-Hřensko,Mezná-Jetřichovice-Chřibská-Krásná Lípa	405	53,400	16.5.2020 - 1.11.2020	1815,600	SC_12	34
Děčínsko	434	Děčín-Hřensko,Mezná-Jetřichovice-Chřibská-Krásná Lípa	405	53,400	4.7.2020 - 30.8.2020	1014,600	SC_12	19
Děčínsko	434	Děčín-Hřensko,Mezná-Jetřichovice-Chřibská-Krásná Lípa	406	53,400	16.5.2020 - 1.11.2020	1815,600	SC_12	34
Děčínsko	434	Děčín-Hřensko,Mezná-Jetřichovice-Chřibská-Krásná Lípa	406	53,400	4.7.2020 - 30.8.2020	1014,600	SC_12	19
Děčínsko	434	Děčín-Hřensko,Mezná-Jetřichovice-Chřibská-Krásná Lípa	407	53,400	16.5.2020 - 1.11.2020	1815,600	SC_12	34
Děčínsko	434	Děčín-Hřensko,Mezná-Jetřichovice-Chřibská-Krásná Lípa	407	53,400	4.7.2020 - 30.8.2020	1014,600	SC_12	19
Děčínsko	434	Děčín-Hřensko,Mezná-Jetřichovice-Chřibská-Krásná Lípa	408	53,400	16.5.2020 - 1.11.2020	1815,600	SC_12	34

Děčínsko	434	Děčín-Hřensko,Mezná-Jetřichovice-Chřibská-Krásná Lípa	408	53,400	4.7.2020 - 30.8.2020	1014,600	SC_12	19
Děčínsko	434	Děčín-Hřensko,Mezná-Jetřichovice-Chřibská-Krásná Lípa	409	53,400	16.5.2020 - 1.11.2020	1815,600	SC_12	34
Děčínsko	434	Děčín-Hřensko,Mezná-Jetřichovice-Chřibská-Krásná Lípa	409	53,400	4.7.2020 - 30.8.2020	1014,600	SC_12	19
Děčínsko	434	Děčín-Hřensko,Mezná-Jetřichovice-Chřibská-Krásná Lípa	410	53,400	16.5.2020 - 1.11.2020	1815,600	SC_12	34
Děčínsko	434	Děčín-Hřensko,Mezná-Jetřichovice-Chřibská-Krásná Lípa	410	53,400	4.7.2020 - 30.8.2020	1014,600	SC_12	19
Děčínsko	434	Děčín-Hřensko,Mezná-Jetřichovice-Chřibská-Krásná Lípa	411	53,400	16.5.2020 - 1.11.2020	1815,600	SC_12	34
Děčínsko	434	Děčín-Hřensko,Mezná-Jetřichovice-Chřibská-Krásná Lípa	411	53,400	4.7.2020 - 30.8.2020	1014,600	SC_12	19
Děčínsko	434	Děčín-Hřensko,Mezná-Jetřichovice-Chřibská-Krásná Lípa	412	53,400	16.5.2020 - 1.11.2020	1815,600	SC_12	34
Děčínsko	434	Děčín-Hřensko,Mezná-Jetřichovice-Chřibská-Krásná Lípa	412	53,400	4.7.2020 - 30.8.2020	1014,600	SC_12	19
Děčínsko	434	Děčín-Hřensko,Mezná-Jetřichovice-Chřibská-Krásná Lípa	501	37,200	1.7.2020 - 31.8.2020	1599,600	SC_12	43
Děčínsko	434	Děčín-Hřensko,Mezná-Jetřichovice-Chřibská-Krásná Lípa	502	29,400	1.7.2020 - 31.8.2020	1264,200	SC_12	43
Děčínsko	434	Děčín-Hřensko,Mezná-Jetřichovice-Chřibská-Krásná Lípa	503	53,400	1.7.2020 - 31.8.2020	2296,200	SC_12	43
Děčínsko	434	Děčín-Hřensko,Mezná-Jetřichovice-Chřibská-Krásná Lípa	504	37,300	1.7.2020 - 31.8.2020	1603,900	SC_12	43
Děčínsko	434	Děčín-Hřensko,Mezná-Jetřichovice-Chřibská-Krásná Lípa	505	29,300	1.7.2020 - 31.8.2020	1259,900	SC_12	43
Děčínsko	434	Děčín-Hřensko,Mezná-Jetřichovice-Chřibská-Krásná Lípa	506	53,400	1.7.2020 - 31.8.2020	2296,200	SC_12	43
Děčínsko	434	Děčín-Hřensko,Mezná-Jetřichovice-Chřibská-Krásná Lípa	507	53,400	1.7.2020 - 31.8.2020	2296,200	SC_12	43
Děčínsko	434	Děčín-Hřensko,Mezná-Jetřichovice-Chřibská-Krásná Lípa	508	37,300	1.7.2020 - 31.8.2020	1603,900	SC_12	43
Děčínsko	434	Děčín-Hřensko,Mezná-Jetřichovice-Chřibská-Krásná Lípa	510	53,400	1.7.2020 - 31.8.2020	2296,200	SC_12	43
Děčínsko	434	Děčín-Hřensko,Mezná-Jetřichovice-Chřibská-Krásná Lípa	511	53,400	1.7.2020 - 31.8.2020	2296,200	SC_12	43
Děčínsko	434	Děčín-Hřensko,Mezná-Jetřichovice-Chřibská-Krásná Lípa	512	53,400	1.7.2020 - 31.8.2020	2296,200	SC_12	43
Děčínsko	434	Děčín-Hřensko,Mezná-Jetřichovice-Chřibská-Krásná Lípa	513	37,200	1.7.2020 - 31.8.2020	1599,600	SC_12	43
Děčínsko	434	Děčín-Hřensko,Mezná-Jetřichovice-Chřibská-Krásná Lípa	514	29,400	1.7.2020 - 31.8.2020	1264,200	SC_12	43
Děčínsko	434	Děčín-Hřensko,Mezná-Jetřichovice-Chřibská-Krásná Lípa	515	53,400	1.7.2020 - 31.8.2020	2296,200	SC_12	43
Děčínsko	434	Děčín-Hřensko,Mezná-Jetřichovice-Chřibská-Krásná Lípa	516	53,400	1.7.2020 - 31.8.2020	2296,200	SC_12	43
Děčínsko	434	Děčín-Hřensko,Mezná-Jetřichovice-Chřibská-Krásná Lípa	517	37,200	1.7.2020 - 31.8.2020	1599,600	SC_12	43
Děčínsko	434	Děčín-Hřensko,Mezná-Jetřichovice-Chřibská-Krásná Lípa	518	37,300	1.7.2020 - 31.8.2020	1603,900	SC_12	43
Děčínsko	434	Děčín-Hřensko,Mezná-Jetřichovice-Chřibská-Krásná Lípa	520	53,400	1.7.2020 - 31.8.2020	2296,200	SC_12	43
Děčínsko	434	Děčín-Hřensko,Mezná-Jetřichovice-Chřibská-Krásná Lípa	521	37,200	1.7.2020 - 31.8.2020	1599,600	SC_12	43
Děčínsko	434	Děčín-Hřensko,Mezná-Jetřichovice-Chřibská-Krásná Lípa	522	37,300	1.7.2020 - 31.8.2020	1603,900	SC_12	43
Děčínsko	434	Děčín-Hřensko,Mezná-Jetřichovice-Chřibská-Krásná Lípa	523	53,400	1.7.2020 - 31.8.2020	2296,200	SC_12	43
Děčínsko	434	Děčín-Hřensko,Mezná-Jetřichovice-Chřibská-Krásná Lípa	524	53,400	1.7.2020 - 31.8.2020	2296,200	SC_12	43
Děčínsko	434	Děčín-Hřensko,Mezná-Jetřichovice-Chřibská-Krásná Lípa	525	29,300	1.7.2020 - 31.8.2020	1259,900	SC_12	43
Děčínsko	434	Děčín-Hřensko,Mezná-Jetřichovice-Chřibská-Krásná Lípa	526	37,300	1.7.2020 - 31.8.2020	1603,900	SC_12	43
Děčínsko	434	Děčín-Hřensko,Mezná-Jetřichovice-Chřibská-Krásná Lípa	601	37,200	4.7.2020 - 30.8.2020	706,800	SC_12	19
Děčínsko	434	Děčín-Hřensko,Mezná-Jetřichovice-Chřibská-Krásná Lípa	602	29,400	4.7.2020 - 30.8.2020	558,600	SC_12	19
Děčínsko	434	Děčín-Hřensko,Mezná-Jetřichovice-Chřibská-Krásná Lípa	603	29,300	4.7.2020 - 30.8.2020	556,700	SC_12	19
Děčínsko	434	Děčín-Hřensko,Mezná-Jetřichovice-Chřibská-Krásná Lípa	604	37,300	4.7.2020 - 30.8.2020	708,700	SC_12	19
Děčínsko	434	Děčín-Hřensko,Mezná-Jetřichovice-Chřibská-Krásná Lípa	605	29,300	4.7.2020 - 30.8.2020	556,700	SC_12	19
Děčínsko	434	Děčín-Hřensko,Mezná-Jetřichovice-Chřibská-Krásná Lípa	606	37,300	4.7.2020 - 30.8.2020	708,700	SC_12	19
Děčínsko	434	Děčín-Hřensko,Mezná-Jetřichovice-Chřibská-Krásná Lípa	607	37,200	4.7.2020 - 30.8.2020	706,800	SC_12	19
Děčínsko	434	Děčín-Hřensko,Mezná-Jetřichovice-Chřibská-Krásná Lípa	608	29,400	4.7.2020 - 30.8.2020	558,600	SC_12	19
Děčínsko	434	Děčín-Hřensko,Mezná-Jetřichovice-Chřibská-Krásná Lípa	609	37,200	4.7.2020 - 30.8.2020	706,800	SC_12	19
Děčínsko	434	Děčín-Hřensko,Mezná-Jetřichovice-Chřibská-Krásná Lípa	610	37,300	4.7.2020 - 30.8.2020	708,700	SC_12	19
Děčínsko	434	Děčín-Hřensko,Mezná-Jetřichovice-Chřibská-Krásná Lípa	611	37,200	4.7.2020 - 30.8.2020	706,800	SC_12	19
Děčínsko	434	Děčín-Hřensko,Mezná-Jetřichovice-Chřibská-Krásná Lípa	612	37,300	4.7.2020 - 30.8.2020	708,700	SC_12	19
Děčínsko	434	Děčín-Hřensko,Mezná-Jetřichovice-Chřibská-Krásná Lípa	613	29,300	4.7.2020 - 30.8.2020	556,700	SC_12	19
Děčínsko	434	Děčín-Hřensko,Mezná-Jetřichovice-Chřibská-Krásná Lípa	614	37,300	4.7.2020 - 30.8.2020	708,700	SC_12	19
Děčínsko	435	Česká Kamenice-Labská Stráň-Hřensko-Schmilka	101	16,900	1.7.2020 - 31.8.2020	726,700	DCc8	43
Děčínsko	435	Česká Kamenice-Labská Stráň-Hřensko-Schmilka	102	21,600	1.7.2020 - 31.8.2020	928,800	DCc8	43
Děčínsko	435	Česká Kamenice-Labská Stráň-Hřensko-Schmilka	103	21,600	1.7.2020 - 31.8.2020	928,800	DCc8	43
Děčínsko	435	Česká Kamenice-Labská Stráň-Hřensko-Schmilka	104	16,900	1.7.2020 - 31.8.2020	726,700	DCc8	43
Děčínsko	435	Česká Kamenice-Labská Stráň-Hřensko-Schmilka	105	16,900	1.7.2020 - 31.8.2020	726,700	DCc8	43
Děčínsko	435	Česká Kamenice-Labská Stráň-Hřensko-Schmilka	106	21,600	1.7.2020 - 31.8.2020	928,800	DCc8	43
Děčínsko	435	Česká Kamenice-Labská Stráň-Hřensko-Schmilka	107	21,600	1.7.2020 - 31.8.2020	928,800	DCc8	43
Děčínsko	435	Česká Kamenice-Labská Stráň-Hřensko-Schmilka	108	16,900	1.7.2020 - 31.8.2020	726,700	DCc8	43
Děčínsko	435	Česká Kamenice-Labská Stráň-Hřensko-Schmilka	201	16,900	4.4.2020 - 1.11.2020	1166,100	DCc8	69
Děčínsko	435	Česká Kamenice-Labská Stráň-Hřensko-Schmilka	202	21,600	4.4.2020 - 1.11.2020	1490,400	DCc8	69
Děčínsko	435	Česká Kamenice-Labská Stráň-Hřensko-Schmilka	203	21,600	4.4.2020 - 1.11.2020	1490,400	DCc8	69
Děčínsko	435	Česká Kamenice-Labská Stráň-Hřensko-Schmilka	204	16,900	4.4.2020 - 1.11.2020	1166,100	DCc8	69
Děčínsko	435	Česká Kamenice-Labská Stráň-Hřensko-Schmilka	209	16,900	4.4.2020 - 1.11.2020	1166,100	DCc8	69
Děčínsko	435	Česká Kamenice-Labská Stráň-Hřensko-Schmilka	210	21,600	4.4.2020 - 1.11.2020	1490,400	DCc8	69
Děčínsko	435	Česká Kamenice-Labská Stráň-Hřensko-Schmilka	211	21,600	4.4.2020 - 1.11.2020	1490,400	DCc8	69
Děčínsko	435	Česká Kamenice-Labská Stráň-Hřensko-Schmilka	212	16,900	4.4.2020 - 1.11.2020	1166,100	DCc8	69
Děčínsko	436	Děčín-Dobrná-Huntířov-Srbská Kamenice-Jetřichovice,Vysoká Lípa	101	36,000	2.1.2020 - 31.12.2020	9036,000	SC_12	251
Děčínsko	436	Děčín-Dobrná-Huntířov-Srbská Kamenice-Jetřichovice,Vysoká Lípa	102	29,000	2.1.2020 - 31.12.2020	7279,000	SC_12	251
Děčínsko	436	Děčín-Dobrná-Huntířov-Srbská Kamenice-Jetřichovice,Vysoká Lípa	103	20,000	2.1.2020 - 31.12.2020	5020,000	SC_12	251
Děčínsko	436	Děčín-Dobrná-Huntířov-Srbská Kamenice-Jetřichovice,Vysoká Lípa	104	27,000	2.1.2020 - 31.12.2020	6777,000	SC_12	251
Děčínsko	436	Děčín-Dobrná-Huntířov-Srbská Kamenice-Jetřichovice,Vysoká Lípa	105	14,300	2.1.2020 - 31.12.2020	3589,300	SC_12	251
Děčínsko	436	Děčín-Dobrná-Huntířov-Srbská Kamenice-Jetřichovice,Vysoká Lípa	106	20,700	2.1.2020 - 31.12.2020	5195,700	SC_12	251
Děčínsko	436	Děčín-Dobrná-Huntířov-Srbská Kamenice-Jetřichovice,Vysoká Lípa	107	31,800	2.1.2020 - 31.12.2020	6614,400	SC_12	208
Děčínsko	436	Děčín-Dobrná-Huntířov-Srbská Kamenice-Jetřichovice,Vysoká Lípa	107	31,800	1.7.2020 - 31.8.2020	1367,400	SC_12	43
Děčínsko	436	Děčín-Dobrná-Huntířov-Srbská Kamenice-Jetřichovice,Vysoká Lípa	108	10,600	2.1.2020 - 31.12.2020	2660,600	SC_12	251
Děčínsko	436	Děčín-Dobrná-Huntířov-Srbská Kamenice-Jetřichovice,Vysoká Lípa	109	36,600	2.1.2020 - 31.12.2020	7612,800	SC_12	208
Děčínsko	436	Děčín-Dobrná-Huntířov-Srbská Kamenice-Jetřichovice,Vysoká Lípa	109	36,600	1.7.2020 - 31.8.2020	1573,800	SC_12	43
Děčínsko	436	Děčín-Dobrná-Huntířov-Srbská Kamenice-Jetřichovice,Vysoká Lípa	110	11,800	2.1.2020 - 31.12.2020	2961,800	SC_12	251
Děčínsko	436	Děčín-Dobrná-Huntířov-Srbská Kamenice-Jetřichovice,Vysoká Lípa	112	13,000	2.1.2020 - 31.12.2020	3263,000	SC_12	251
Děčínsko	436	Děčín-Dobrná-Huntířov-Srbská Kamenice-Jetřichovice,Vysoká Lípa	113	31,800	2.1.2020 - 31.12.2020	6614,400	SC_12	208
Děčínsko	436	Děčín-Dobrná-Huntířov-Srbská Kamenice-Jetřichovice,Vysoká Lípa	113	31,800	1.7.2020 - 31.8.2020	1367,400	SC_12	43
Děčínsko	436	Děčín-Dobrná-Huntířov-Srbská Kamenice-Jetřichovice,Vysoká Lípa	114	32,500	2.1.2020 - 31.12.2020	6760,000	SC_12	208
Děčínsko	436	Děčín-Dobrná-Huntířov-Srbská Kamenice-Jetřichovice,Vysoká Lípa	114	32,500	1.7.2020 - 31.8.2020	1397,500	SC_12	43
Děčínsko	436	Děčín-Dobrná-Huntířov-Srbská Kamenice-Jetřichovice,Vysoká Lípa	115	28,400	2.1.2020 - 31.12.2020	5907,200	SC_12	208
Děčínsko	436	Děčín-Dobrná-Huntířov-Srbská Kamenice-Jetřichovice,Vysoká Lípa	115	28,400	1.7.2020 - 31.8.2020	1221,200	SC_12	43
Děčínsko	436	Děčín-Dobrná-Huntířov-Srbská Kamenice-Jetřichovice,Vysoká Lípa	116	32,500	2.1.2020 - 31.12.2020	6760,000	SC_12	208
Děčínsko	436	Děčín-Dobrná-Huntířov-Srbská Kamenice-Jetřichovice,Vysoká Lípa	116	32,500	1.7.2020 - 31.8.2020	1397,500	SC_12	43
Děčínsko	436	Děčín-Dobrná-Huntířov-Srbská Kamenice-Jetřichovice,Vysoká Lípa	117	31,200	2.1.2020 - 31.12.2020	6489,600	SC_12	208
Děčínsko	436	Děčín-Dobrná-Huntířov-Srbská Kamenice-Jetřichovice,Vysoká Lípa	117	31,200	1.7.2020 - 31.8.2020	1341,600	SC_12	43
Děčínsko	436	Děčín-Dobrná-Huntířov-Srbská Kamenice-Jetřichovice,Vysoká Lípa	119	7,000	2.1.2020 - 31.12.2020	1456,000	SC_12	208
Děčínsko	436	Děčín-Dobrná-Huntířov-Srbská Kamenice-Jetřichovice,Vysoká Lípa	119	7,000	1.7.2020 - 31.8.2020	301,000	LTa9	43
Děčínsko	436	Děčín-Dobrná-Huntířov-Srbská Kamenice-Jetřichovice,Vysoká Lípa	120	29,400	2.1.2020 - 31.12.2020	6115,200	SC_12	208
Děčínsko	436	Děčín-Dobrná-Huntířov-Srbská Kamenice-Jetřichovice,Vysoká Lípa	120	29,400	1.7.2020 - 31.8.2020	1264,200	SC_12	43
Děčínsko	436	Děčín-Dobrná-Huntířov-Srbská Kamenice-Jetřichovice,Vysoká Lípa	121	27,000	2.1.2020 - 31.12.2020	5616,000	SC_12	208
Děčínsko	436	Děčín-Dobrná-Huntířov-Srbská Kamenice-Jetřichovice,Vysoká Lípa	121	27,000	1.7.2020 - 31.8.2020	1161,000	SC_12	43
Děčínsko	436	Děčín-Dobrná-Huntířov-Srbská Kamenice-Jetřichovice,Vysoká Lípa	122	27,700	2.1.2020 - 31.12.2020	5761,600	SC_12	208

Děčínsko	436	Děčín-Dobrná-Huntířov-Srbská Kamenice-Jetřichovice,Vysoká Lípa	122	27,700	1.7.2020 - 31.8.2020	1191,100	SC_12	43
Děčínsko	436	Děčín-Dobrná-Huntířov-Srbská Kamenice-Jetřichovice,Vysoká Lípa	124	32,500	2.1.2020 - 31.12.2020	6760,000	SC_12	208
Děčínsko	436	Děčín-Dobrná-Huntířov-Srbská Kamenice-Jetřichovice,Vysoká Lípa	124	32,500	1.7.2020 - 31.8.2020	1397,500	SC_12	43
Děčínsko	436	Děčín-Dobrná-Huntířov-Srbská Kamenice-Jetřichovice,Vysoká Lípa	126	27,200	1.6.2020 - 2.10.2020	1224,000	SC_12	45
Děčínsko	436	Děčín-Dobrná-Huntířov-Srbská Kamenice-Jetřichovice,Vysoká Lípa	141	31,800	2.1.2020 - 31.12.2020	6614,400	SC_12	208
Děčínsko	436	Děčín-Dobrná-Huntířov-Srbská Kamenice-Jetřichovice,Vysoká Lípa	141	31,800	1.7.2020 - 31.8.2020	1367,400	SC_12	43
Děčínsko	436	Děčín-Dobrná-Huntířov-Srbská Kamenice-Jetřichovice,Vysoká Lípa	142	31,800	2.1.2020 - 31.12.2020	6614,400	SC_12	208
Děčínsko	436	Děčín-Dobrná-Huntířov-Srbská Kamenice-Jetřichovice,Vysoká Lípa	142	31,800	1.7.2020 - 31.8.2020	1367,400	SC_12	43
Děčínsko	436	Děčín-Dobrná-Huntířov-Srbská Kamenice-Jetřichovice,Vysoká Lípa	201	26,800	1.1.2020 - 10.5.2020	1152,400	SC_12	43
Děčínsko	436	Děčín-Dobrná-Huntířov-Srbská Kamenice-Jetřichovice,Vysoká Lípa	201	22,000	7.11.2020 - 27.12.2020	418,000	SC_12	19
Děčínsko	436	Děčín-Dobrná-Huntířov-Srbská Kamenice-Jetřichovice,Vysoká Lípa	202	27,700	4.1.2020 - 10.5.2020	1163,400	SC_12	42
Děčínsko	436	Děčín-Dobrná-Huntířov-Srbská Kamenice-Jetřichovice,Vysoká Lípa	202	27,700	16.5.2020 - 27.12.2020	1468,100	SC_12	53
Děčínsko	436	Děčín-Dobrná-Huntířov-Srbská Kamenice-Jetřichovice,Vysoká Lípa	202	27,700	4.7.2020 - 30.8.2020	526,300	SC_12	19
Děčínsko	436	Děčín-Dobrná-Huntířov-Srbská Kamenice-Jetřichovice,Vysoká Lípa	203	26,800	1.1.2020 - 10.5.2020	1152,400	SC_12	43
Děčínsko	436	Děčín-Dobrná-Huntířov-Srbská Kamenice-Jetřichovice,Vysoká Lípa	203	22,000	7.11.2020 - 27.12.2020	396,000	SC_12	18
Děčínsko	436	Děčín-Dobrná-Huntířov-Srbská Kamenice-Jetřichovice,Vysoká Lípa	204	27,200	1.1.2020 - 10.5.2020	1169,600	SC_12	43
Děčínsko	436	Děčín-Dobrná-Huntířov-Srbská Kamenice-Jetřichovice,Vysoká Lípa	204	22,400	7.11.2020 - 27.12.2020	425,600	SC_12	19
Děčínsko	436	Děčín-Dobrná-Huntířov-Srbská Kamenice-Jetřichovice,Vysoká Lípa	205	27,000	1.1.2020 - 10.5.2020	1161,000	SC_12	43
Děčínsko	436	Děčín-Dobrná-Huntířov-Srbská Kamenice-Jetřichovice,Vysoká Lípa	205	27,000	16.5.2020 - 27.12.2020	1431,000	SC_12	53
Děčínsko	436	Děčín-Dobrná-Huntířov-Srbská Kamenice-Jetřichovice,Vysoká Lípa	205	27,000	4.7.2020 - 30.8.2020	513,000	SC_12	19
Děčínsko	436	Děčín-Dobrná-Huntířov-Srbská Kamenice-Jetřichovice,Vysoká Lípa	206	27,200	1.1.2020 - 10.5.2020	1169,600	SC_12	43
Děčínsko	436	Děčín-Dobrná-Huntířov-Srbská Kamenice-Jetřichovice,Vysoká Lípa	206	22,400	7.11.2020 - 27.12.2020	403,200	SC_12	18
Děčínsko	436	Děčín-Dobrná-Huntířov-Srbská Kamenice-Jetřichovice,Vysoká Lípa	302	27,700	1.7.2020 - 31.8.2020	1191,100	SC_12	43
Děčínsko	436	Děčín-Dobrná-Huntířov-Srbská Kamenice-Jetřichovice,Vysoká Lípa	401	22,000	16.5.2020 - 1.11.2020	748,000	SC_12	34
Děčínsko	436	Děčín-Dobrná-Huntířov-Srbská Kamenice-Jetřichovice,Vysoká Lípa	401	22,000	4.7.2020 - 30.8.2020	418,000	SC_12	19
Děčínsko	436	Děčín-Dobrná-Huntířov-Srbská Kamenice-Jetřichovice,Vysoká Lípa	402	27,700	16.5.2020 - 1.11.2020	941,800	SC_12	34
Děčínsko	436	Děčín-Dobrná-Huntířov-Srbská Kamenice-Jetřichovice,Vysoká Lípa	402	27,700	4.7.2020 - 30.8.2020	526,300	SC_12	19
Děčínsko	436	Děčín-Dobrná-Huntířov-Srbská Kamenice-Jetřichovice,Vysoká Lípa	403	24,900	16.5.2020 - 1.11.2020	846,600	SC_12	34
Děčínsko	436	Děčín-Dobrná-Huntířov-Srbská Kamenice-Jetřichovice,Vysoká Lípa	403	24,900	4.7.2020 - 30.8.2020	473,100	SC_12	19
Děčínsko	436	Děčín-Dobrná-Huntířov-Srbská Kamenice-Jetřichovice,Vysoká Lípa	404	25,300	4.7.2020 - 30.8.2020	480,700	SC_12	19
Děčínsko	436	Děčín-Dobrná-Huntířov-Srbská Kamenice-Jetřichovice,Vysoká Lípa	405	27,000	16.5.2020 - 1.11.2020	918,000	SC_12	34
Děčínsko	436	Děčín-Dobrná-Huntířov-Srbská Kamenice-Jetřichovice,Vysoká Lípa	405	27,000	4.7.2020 - 30.8.2020	513,000	SC_12	19
Děčínsko	436	Děčín-Dobrná-Huntířov-Srbská Kamenice-Jetřichovice,Vysoká Lípa	406	25,300	16.5.2020 - 1.11.2020	860,200	SC_12	34
Děčínsko	436	Děčín-Dobrná-Huntířov-Srbská Kamenice-Jetřichovice,Vysoká Lípa	406	25,300	4.7.2020 - 30.8.2020	480,700	SC_12	19
Děčínsko	436	Děčín-Dobrná-Huntířov-Srbská Kamenice-Jetřichovice,Vysoká Lípa	407	24,900	16.5.2020 - 1.11.2020	846,600	SC_12	34
Děčínsko	436	Děčín-Dobrná-Huntířov-Srbská Kamenice-Jetřichovice,Vysoká Lípa	407	24,900	4.7.2020 - 30.8.2020	473,100	SC_12	19
Děčínsko	436	Děčín-Dobrná-Huntířov-Srbská Kamenice-Jetřichovice,Vysoká Lípa	408	25,300	16.5.2020 - 1.11.2020	860,200	SC_12	34
Děčínsko	436	Děčín-Dobrná-Huntířov-Srbská Kamenice-Jetřichovice,Vysoká Lípa	408	25,300	4.7.2020 - 30.8.2020	480,700	SC_12	19
Děčínsko	436	Děčín-Dobrná-Huntířov-Srbská Kamenice-Jetřichovice,Vysoká Lípa	410	22,400	16.5.2020 - 1.11.2020	761,600	SC_12	34
Děčínsko	436	Děčín-Dobrná-Huntířov-Srbská Kamenice-Jetřichovice,Vysoká Lípa	410	22,400	4.7.2020 - 30.8.2020	425,600	SC_12	19
Děčínsko	437	Děčín-Benešov n. Pl.-Verneřice-Rychnov	101	26,000	2.1.2020 - 31.12.2020	6526,000	DCb15	251
Děčínsko	437	Děčín-Benešov n. Pl.-Verneřice-Rychnov	102	26,700	2.1.2020 - 31.12.2020	6701,700	SC_12	251
Děčínsko	437	Děčín-Benešov n. Pl.-Verneřice-Rychnov	103	11,700	2.1.2020 - 31.12.2020	2936,700	SC_12	251
Děčínsko	437	Děčín-Benešov n. Pl.-Verneřice-Rychnov	104	26,700	2.1.2020 - 31.12.2020	6701,700	DCb15	251
Děčínsko	437	Děčín-Benešov n. Pl.-Verneřice-Rychnov	105	27,500	2.1.2020 - 31.12.2020	6902,500	DCb15	251
Děčínsko	437	Děčín-Benešov n. Pl.-Verneřice-Rychnov	106	32,500	2.1.2020 - 31.12.2020	8157,500	DCb15	251
Děčínsko	437	Děčín-Benešov n. Pl.-Verneřice-Rychnov	107	26,000	2.1.2020 - 31.12.2020	6526,000	SC_12	251
Děčínsko	437	Děčín-Benešov n. Pl.-Verneřice-Rychnov	108	32,500	2.1.2020 - 31.12.2020	8157,500	DCb15	251
Děčínsko	437	Děčín-Benešov n. Pl.-Verneřice-Rychnov	109	26,000	2.1.2020 - 31.12.2020	6526,000	DCb15	251
Děčínsko	437	Děčín-Benešov n. Pl.-Verneřice-Rychnov	110	12,300	2.1.2020 - 31.12.2020	2558,400	SC_12	208
Děčínsko	437	Děčín-Benešov n. Pl.-Verneřice-Rychnov	110	12,300	1.7.2020 - 31.8.2020	528,900	SC_12	43
Děčínsko	437	Děčín-Benešov n. Pl.-Verneřice-Rychnov	111	31,800	2.1.2020 - 31.12.2020	7981,800	DCb15	251
Děčínsko	437	Děčín-Benešov n. Pl.-Verneřice-Rychnov	112	26,700	2.1.2020 - 31.12.2020	6701,700	SC_12	251
Děčínsko	437	Děčín-Benešov n. Pl.-Verneřice-Rychnov	113	11,700	2.1.2020 - 31.12.2020	2936,700	DCb15	251
Děčínsko	437	Děčín-Benešov n. Pl.-Verneřice-Rychnov	114	26,700	2.1.2020 - 31.12.2020	6701,700	DCb15	251
Děčínsko	437	Děčín-Benešov n. Pl.-Verneřice-Rychnov	115	26,000	2.1.2020 - 31.12.2020	6526,000	DCb15	251
Děčínsko	437	Děčín-Benešov n. Pl.-Verneřice-Rychnov	116	12,300	2.1.2020 - 31.12.2020	3087,300	DCb15	251
Děčínsko	437	Děčín-Benešov n. Pl.-Verneřice-Rychnov	117	11,700	2.1.2020 - 31.12.2020	2433,600	SC_12	208
Děčínsko	437	Děčín-Benešov n. Pl.-Verneřice-Rychnov	118	32,500	2.1.2020 - 31.12.2020	8157,500	DCb15	251
Děčínsko	437	Děčín-Benešov n. Pl.-Verneřice-Rychnov	119	31,800	2.1.2020 - 31.12.2020	7981,800	DCb15	251
Děčínsko	437	Děčín-Benešov n. Pl.-Verneřice-Rychnov	120	26,700	2.1.2020 - 31.12.2020	6701,700	DCb15	251
Děčínsko	437	Děčín-Benešov n. Pl.-Verneřice-Rychnov	121	26,000	2.1.2020 - 31.12.2020	6526,000	DCb15	251
Děčínsko	437	Děčín-Benešov n. Pl.-Verneřice-Rychnov	122	27,600	2.1.2020 - 31.12.2020	6927,600	DCb15	251
Děčínsko	437	Děčín-Benešov n. Pl.-Verneřice-Rychnov	123	5,800	2.1.2020 - 31.12.2020	1206,400	SC_12	208
Děčínsko	437	Děčín-Benešov n. Pl.-Verneřice-Rychnov	123	5,800	1.7.2020 - 31.8.2020	249,400	LTa9	43
Děčínsko	437	Děčín-Benešov n. Pl.-Verneřice-Rychnov	124	26,700	2.1.2020 - 31.12.2020	6701,700	DCb15	251
Děčínsko	437	Děčín-Benešov n. Pl.-Verneřice-Rychnov	125	26,000	2.1.2020 - 31.12.2020	6526,000	DCb15	251
Děčínsko	437	Děčín-Benešov n. Pl.-Verneřice-Rychnov	126	5,800	2.1.2020 - 31.12.2020	1206,400	SC_12	208
Děčínsko	437	Děčín-Benešov n. Pl.-Verneřice-Rychnov	126	5,800	1.7.2020 - 31.8.2020	249,400	LTa9	43
Děčínsko	437	Děčín-Benešov n. Pl.-Verneřice-Rychnov	127	26,000	2.1.2020 - 31.12.2020	6526,000	DCb15	251
Děčínsko	437	Děčín-Benešov n. Pl.-Verneřice-Rychnov	128	26,700	2.1.2020 - 31.12.2020	6701,700	DCb15	251
Děčínsko	437	Děčín-Benešov n. Pl.-Verneřice-Rychnov	129	26,000	2.1.2020 - 30.12.2020	6500,000	DCb15	250
Děčínsko	437	Děčín-Benešov n. Pl.-Verneřice-Rychnov	130	26,700	2.1.2020 - 30.12.2020	6675,000	DCb15	250
Děčínsko	437	Děčín-Benešov n. Pl.-Verneřice-Rychnov	131	31,800	2.1.2020 - 30.12.2020	7950,000	DCb15	250
Děčínsko	437	Děčín-Benešov n. Pl.-Verneřice-Rychnov	132	26,700	2.1.2020 - 30.12.2020	6675,000	DCb15	250
Děčínsko	437	Děčín-Benešov n. Pl.-Verneřice-Rychnov	133	26,000	2.1.2020 - 30.12.2020	6500,000	DCb15	250
Děčínsko	437	Děčín-Benešov n. Pl.-Verneřice-Rychnov	134	12,300	2.1.2020 - 31.12.2020	2558,400	SC_12	208
Děčínsko	437	Děčín-Benešov n. Pl.-Verneřice-Rychnov	135	11,700	2.1.2020 - 31.12.2020	2936,700	DCb15	251
Děčínsko	437	Děčín-Benešov n. Pl.-Verneřice-Rychnov	142	6,200	2.1.2020 - 31.12.2020	1289,600	SC_12	208
Děčínsko	437	Děčín-Benešov n. Pl.-Verneřice-Rychnov	201	26,000	4.1.2020 - 27.12.2020	2938,000	SC_12	113
Děčínsko	437	Děčín-Benešov n. Pl.-Verneřice-Rychnov	202	26,700	4.1.2020 - 27.12.2020	3017,100	SC_12	113
Děčínsko	437	Děčín-Benešov n. Pl.-Verneřice-Rychnov	203	26,000	1.1.2020 - 27.12.2020	1144,000	SC_12	44
Děčínsko	437	Děčín-Benešov n. Pl.-Verneřice-Rychnov	204	26,700	1.1.2020 - 27.12.2020	3070,500	SC_12	115
Děčínsko	437	Děčín-Benešov n. Pl.-Verneřice-Rychnov	205	31,800	4.4.2020 - 1.11.2020	2194,200	SC_12	69
Děčínsko	437	Děčín-Benešov n. Pl.-Verneřice-Rychnov	206	32,500	4.4.2020 - 1.11.2020	2242,500	SC_12	69
Děčínsko	437	Děčín-Benešov n. Pl.-Verneřice-Rychnov	207	26,000	1.1.2020 - 27.12.2020	2990,000	SC_12	115
Děčínsko	437	Děčín-Benešov n. Pl.-Verneřice-Rychnov	208	26,700	1.1.2020 - 27.12.2020	1174,800	SC_12	44
Děčínsko	437	Děčín-Benešov n. Pl.-Verneřice-Rychnov	209	26,000	1.1.2020 - 27.12.2020	2964,000	SC_12	114
Děčínsko	437	Děčín-Benešov n. Pl.-Verneřice-Rychnov	210	26,700	1.1.2020 - 27.12.2020	3043,800	SC_12	114
Děčínsko	437	Děčín-Benešov n. Pl.-Verneřice-Rychnov	301	11,700	1.7.2020 - 31.8.2020	503,100	SC_12	43
Děčínsko	438	Děčín-Hřensko,Mezná	101	22,300	18.5.2020 - 31.12.2020	981,200	SC_12	44
Děčínsko	438	Děčín-Hřensko,Mezná	101	22,300	1.9.2020 - 11.12.2020	1583,300	SC_12	71
Děčínsko	438	Děčín-Hřensko,Mezná	102	22,400	18.5.2020 - 31.12.2020	985,600	SC_12	44

Děčínsko	438	Děčín-Hřensko,Mezná	102	22,400	1.9.2020 - 11.12.2020	1590,400	SC_12	71
Děčínsko	438	Děčín-Hřensko,Mezná	103	22,300	18.5.2020 - 31.12.2020	981,200	SC_12	44
Děčínsko	438	Děčín-Hřensko,Mezná	103	22,300	1.9.2020 - 11.12.2020	1583,300	SC_12	71
Děčínsko	438	Děčín-Hřensko,Mezná	104	22,400	18.5.2020 - 30.6.2020	716,800	SC_12	32
Děčínsko	438	Děčín-Hřensko,Mezná	104	22,400	1.9.2020 - 11.12.2020	1590,400	SC_12	71
Děčínsko	438	Děčín-Hřensko,Mezná	104	22,400	14.12.2020 - 31.12.2020	268,800	SC_12	12
Děčínsko	438	Děčín-Hřensko,Mezná	105	22,300	18.5.2020 - 31.12.2020	981,200	SC_12	44
Děčínsko	438	Děčín-Hřensko,Mezná	105	22,300	1.9.2020 - 11.12.2020	1583,300	SC_12	71
Děčínsko	438	Děčín-Hřensko,Mezná	106	22,400	18.5.2020 - 30.6.2020	716,800	SC_12	32
Děčínsko	438	Děčín-Hřensko,Mezná	106	22,400	1.9.2020 - 11.12.2020	1590,400	SC_12	71
Děčínsko	438	Děčín-Hřensko,Mezná	106	22,400	14.12.2020 - 31.12.2020	268,800	SC_12	12
Děčínsko	438	Děčín-Hřensko,Mezná	107	22,300	18.5.2020 - 31.12.2020	981,200	SC_12	44
Děčínsko	438	Děčín-Hřensko,Mezná	107	22,300	1.9.2020 - 11.12.2020	1583,300	SC_12	71
Děčínsko	438	Děčín-Hřensko,Mezná	108	22,400	18.5.2020 - 30.6.2020	716,800	SC_12	32
Děčínsko	438	Děčín-Hřensko,Mezná	108	22,400	1.9.2020 - 11.12.2020	1590,400	SC_12	71
Děčínsko	438	Děčín-Hřensko,Mezná	108	22,400	14.12.2020 - 31.12.2020	268,800	SC_12	12
Děčínsko	438	Děčín-Hřensko,Mezná	109	22,300	18.5.2020 - 31.12.2020	981,200	SC_12	44
Děčínsko	438	Děčín-Hřensko,Mezná	109	22,300	1.9.2020 - 11.12.2020	1583,300	SC_12	71
Děčínsko	438	Děčín-Hřensko,Mezná	110	22,400	18.5.2020 - 30.6.2020	716,800	SC_12	32
Děčínsko	438	Děčín-Hřensko,Mezná	110	22,400	1.9.2020 - 11.12.2020	1590,400	SC_12	71
Děčínsko	438	Děčín-Hřensko,Mezná	110	22,400	14.12.2020 - 31.12.2020	268,800	SC_12	12
Děčínsko	438	Děčín-Hřensko,Mezná	111	22,300	18.5.2020 - 30.12.2020	958,900	SC_12	43
Děčínsko	438	Děčín-Hřensko,Mezná	111	22,300	1.9.2020 - 11.12.2020	1583,300	SC_12	71
Děčínsko	438	Děčín-Hřensko,Mezná	112	22,400	18.5.2020 - 30.6.2020	716,800	SC_12	32
Děčínsko	438	Děčín-Hřensko,Mezná	112	22,400	1.9.2020 - 11.12.2020	1590,400	SC_12	71
Děčínsko	438	Děčín-Hřensko,Mezná	112	22,400	14.12.2020 - 30.12.2020	246,400	SC_12	11
Děčínsko	438	Děčín-Hřensko,Mezná	201	22,300	1.1.2020 - 22.3.2020	557,500	!!!	25
Děčínsko	438	Děčín-Hřensko,Mezná	201	22,300	16.5.2020 - 27.12.2020	1159,600	SC_12	52
Děčínsko	438	Děčín-Hřensko,Mezná	202	22,400	1.1.2020 - 22.3.2020	560,000	!!!	25
Děčínsko	438	Děčín-Hřensko,Mezná	202	22,400	16.5.2020 - 12.12.2020	1030,400	SC_12	46
Děčínsko	438	Děčín-Hřensko,Mezná	202	22,400	13.12.2020 - 27.12.2020	134,400	SC_12	6
Děčínsko	438	Děčín-Hřensko,Mezná	203	22,300	1.1.2020 - 22.3.2020	557,500	!!!	25
Děčínsko	438	Děčín-Hřensko,Mezná	203	22,300	7.11.2020 - 27.12.2020	423,700	SC_12	19
Děčínsko	438	Děčín-Hřensko,Mezná	204	22,400	7.11.2020 - 12.12.2020	268,800	SC_12	12
Děčínsko	438	Děčín-Hřensko,Mezná	204	22,400	13.12.2020 - 27.12.2020	156,800	SC_12	7
Děčínsko	438	Děčín-Hřensko,Mezná	205	22,300	7.11.2020 - 27.12.2020	423,700	SC_12	19
Děčínsko	438	Děčín-Hřensko,Mezná	206	22,400	1.1.2020 - 22.3.2020	560,000	!!!	25
Děčínsko	438	Děčín-Hřensko,Mezná	206	22,400	7.11.2020 - 12.12.2020	268,800	SC_12	12
Děčínsko	438	Děčín-Hřensko,Mezná	206	22,400	13.12.2020 - 27.12.2020	156,800	SC_12	7
Děčínsko	438	Děčín-Hřensko,Mezná	207	22,300	1.1.2020 - 22.3.2020	557,500	!!!	25
Děčínsko	438	Děčín-Hřensko,Mezná	207	22,300	7.11.2020 - 27.12.2020	401,400	SC_12	18
Děčínsko	438	Děčín-Hřensko,Mezná	208	22,400	1.1.2020 - 22.3.2020	560,000	!!!	25
Děčínsko	438	Děčín-Hřensko,Mezná	208	22,400	7.11.2020 - 12.12.2020	268,800	SC_12	12
Děčínsko	438	Děčín-Hřensko,Mezná	208	22,400	13.12.2020 - 27.12.2020	134,400	SC_12	6
Děčínsko	438	Děčín-Hřensko,Mezná	209	22,300	1.1.2020 - 22.3.2020	557,500	!!!	25
Děčínsko	438	Děčín-Hřensko,Mezná	209	22,300	7.11.2020 - 27.12.2020	401,400	SC_12	18
Děčínsko	438	Děčín-Hřensko,Mezná	210	22,400	7.11.2020 - 12.12.2020	268,800	SC_12	12
Děčínsko	438	Děčín-Hřensko,Mezná	210	22,400	13.12.2020 - 27.12.2020	134,400	SC_12	6
Děčínsko	438	Děčín-Hřensko,Mezná	212	22,400	1.1.2020 - 22.3.2020	560,000	!!!	25
Děčínsko	438	Děčín-Hřensko,Mezná	401	22,300	4.4.2020 - 10.5.2020	356,800	!!!	16
Děčínsko	438	Děčín-Hřensko,Mezná	402	22,400	4.4.2020 - 10.5.2020	358,400	!!!	16
Děčínsko	438	Děčín-Hřensko,Mezná	403	22,300	4.4.2020 - 10.5.2020	356,800	!!!	16
Děčínsko	438	Děčín-Hřensko,Mezná	403	22,300	16.5.2020 - 1.11.2020	758,200	SC_12	34
Děčínsko	438	Děčín-Hřensko,Mezná	404	22,400	4.4.2020 - 10.5.2020	358,400	!!!	16
Děčínsko	438	Děčín-Hřensko,Mezná	404	22,400	16.5.2020 - 1.11.2020	761,600	SC_12	34
Děčínsko	438	Děčín-Hřensko,Mezná	405	22,300	4.4.2020 - 10.5.2020	356,800	!!!	16
Děčínsko	438	Děčín-Hřensko,Mezná	405	22,300	16.5.2020 - 1.11.2020	758,200	SC_12	34
Děčínsko	438	Děčín-Hřensko,Mezná	406	22,400	4.4.2020 - 10.5.2020	358,400	!!!	16
Děčínsko	438	Děčín-Hřensko,Mezná	406	22,400	16.5.2020 - 1.11.2020	761,600	SC_12	34
Děčínsko	438	Děčín-Hřensko,Mezná	407	22,300	4.4.2020 - 10.5.2020	356,800	!!!	16
Děčínsko	438	Děčín-Hřensko,Mezná	407	22,300	16.5.2020 - 1.11.2020	758,200	SC_12	34
Děčínsko	438	Děčín-Hřensko,Mezná	408	22,400	4.4.2020 - 10.5.2020	358,400	!!!	16
Děčínsko	438	Děčín-Hřensko,Mezná	408	22,400	16.5.2020 - 1.11.2020	761,600	SC_12	34
Děčínsko	438	Děčín-Hřensko,Mezná	409	22,300	4.4.2020 - 10.5.2020	356,800	!!!	16
Děčínsko	438	Děčín-Hřensko,Mezná	409	22,300	16.5.2020 - 1.11.2020	758,200	SC_12	34
Děčínsko	438	Děčín-Hřensko,Mezná	410	22,400	4.4.2020 - 10.5.2020	358,400	!!!	16
Děčínsko	438	Děčín-Hřensko,Mezná	410	22,400	16.5.2020 - 1.11.2020	761,600	SC_12	34
Děčínsko	438	Děčín-Hřensko,Mezná	411	22,300	4.4.2020 - 10.5.2020	356,800	!!!	16
Děčínsko	438	Děčín-Hřensko,Mezná	411	22,300	16.5.2020 - 1.11.2020	758,200	SC_12	34
Děčínsko	438	Děčín-Hřensko,Mezná	412	22,400	4.4.2020 - 10.5.2020	358,400	!!!	16
Děčínsko	438	Děčín-Hřensko,Mezná	412	22,400	16.5.2020 - 1.11.2020	761,600	SC_12	34
Děčínsko	438	Děčín-Hřensko,Mezná	413	22,300	4.4.2020 - 10.5.2020	356,800	!!!	16
Děčínsko	438	Děčín-Hřensko,Mezná	413	22,300	16.5.2020 - 1.11.2020	758,200	SC_12	34
Děčínsko	438	Děčín-Hřensko,Mezná	414	22,400	4.4.2020 - 10.5.2020	358,400	!!!	16
Děčínsko	438	Děčín-Hřensko,Mezná	414	22,400	16.5.2020 - 1.11.2020	761,600	SC_12	34
Děčínsko	438	Děčín-Hřensko,Mezná	501	22,300	1.7.2020 - 8.7.2020	111,500	SC_12	5
Děčínsko	438	Děčín-Hřensko,Mezná	501	22,300	9.7.2020 - 31.8.2020	847,400	SC_12	38
Děčínsko	438	Děčín-Hřensko,Mezná	502	22,400	1.7.2020 - 8.7.2020	112,000	SC_12	5
Děčínsko	438	Děčín-Hřensko,Mezná	502	22,400	9.7.2020 - 31.8.2020	851,200	SC_12	38
Děčínsko	438	Děčín-Hřensko,Mezná	503	22,300	1.7.2020 - 8.7.2020	111,500	SC_12	5
Děčínsko	438	Děčín-Hřensko,Mezná	503	22,300	9.7.2020 - 31.8.2020	847,400	SC_12	38
Děčínsko	438	Děčín-Hřensko,Mezná	504	22,400	1.7.2020 - 8.7.2020	112,000	SC_12	5
Děčínsko	438	Děčín-Hřensko,Mezná	504	22,400	9.7.2020 - 31.8.2020	851,200	SC_12	38
Děčínsko	438	Děčín-Hřensko,Mezná	505	22,300	1.7.2020 - 8.7.2020	111,500	SC_12	5
Děčínsko	438	Děčín-Hřensko,Mezná	505	22,300	9.7.2020 - 31.8.2020	847,400	SC_12	38
Děčínsko	438	Děčín-Hřensko,Mezná	506	22,400	1.7.2020 - 8.7.2020	112,000	SC_12	5
Děčínsko	438	Děčín-Hřensko,Mezná	506	22,400	9.7.2020 - 31.8.2020	851,200	SC_12	38
Děčínsko	438	Děčín-Hřensko,Mezná	507	22,300	1.7.2020 - 8.7.2020	111,500	SC_12	5
Děčínsko	438	Děčín-Hřensko,Mezná	507	22,300	9.7.2020 - 31.8.2020	847,400	SC_12	38
Děčínsko	438	Děčín-Hřensko,Mezná	508	22,400	1.7.2020 - 8.7.2020	112,000	SC_12	5
Děčínsko	438	Děčín-Hřensko,Mezná	508	22,400	9.7.2020 - 31.8.2020	851,200	SC_12	38
Děčínsko	438	Děčín-Hřensko,Mezná	509	22,300	1.7.2020 - 8.7.2020	111,500	SC_12	5
Děčínsko	438	Děčín-Hřensko,Mezná	509	22,300	9.7.2020 - 31.8.2020	847,400	SC_12	38

Děčínsko	438	Děčín-Hřensko,Mezná	510	22,400	1.7.2020 - 8.7.2020	112,000	SC_12	5
Děčínsko	438	Děčín-Hřensko,Mezná	510	22,400	9.7.2020 - 31.8.2020	851,200	SC_12	38
Děčínsko	438	Děčín-Hřensko,Mezná	511	22,300	1.7.2020 - 8.7.2020	111,500	SC_12	5
Děčínsko	438	Děčín-Hřensko,Mezná	511	22,300	9.7.2020 - 31.8.2020	847,400	SC_12	38
Děčínsko	438	Děčín-Hřensko,Mezná	512	22,400	1.7.2020 - 8.7.2020	112,000	SC_12	5
Děčínsko	438	Děčín-Hřensko,Mezná	512	22,400	9.7.2020 - 31.8.2020	851,200	SC_12	38
Děčínsko	438	Děčín-Hřensko,Mezná	513	22,300	1.7.2020 - 8.7.2020	111,500	SC_12	5
Děčínsko	438	Děčín-Hřensko,Mezná	513	22,300	9.7.2020 - 31.8.2020	847,400	SC_12	38
Děčínsko	438	Děčín-Hřensko,Mezná	514	22,400	1.7.2020 - 8.7.2020	112,000	SC_12	5
Děčínsko	438	Děčín-Hřensko,Mezná	514	22,400	9.7.2020 - 31.8.2020	851,200	SC_12	38
Děčínsko	438	Děčín-Hřensko,Mezná	515	22,300	1.7.2020 - 8.7.2020	111,500	SC_12	5
Děčínsko	438	Děčín-Hřensko,Mezná	515	22,300	9.7.2020 - 31.8.2020	847,400	SC_12	38
Děčínsko	438	Děčín-Hřensko,Mezná	516	22,400	1.7.2020 - 8.7.2020	112,000	SC_12	5
Děčínsko	438	Děčín-Hřensko,Mezná	516	22,400	9.7.2020 - 31.8.2020	851,200	SC_12	38
Děčínsko	438	Děčín-Hřensko,Mezná	517	22,300	1.7.2020 - 8.7.2020	111,500	SC_12	5
Děčínsko	438	Děčín-Hřensko,Mezná	517	22,300	9.7.2020 - 31.8.2020	847,400	SC_12	38
Děčínsko	438	Děčín-Hřensko,Mezná	518	22,400	1.7.2020 - 8.7.2020	112,000	SC_12	5
Děčínsko	438	Děčín-Hřensko,Mezná	518	22,400	9.7.2020 - 31.8.2020	851,200	SC_12	38
Děčínsko	438	Děčín-Hřensko,Mezná	519	22,300	1.7.2020 - 8.7.2020	111,500	SC_12	5
Děčínsko	438	Děčín-Hřensko,Mezná	519	22,300	9.7.2020 - 31.8.2020	847,400	SC_12	38
Děčínsko	438	Děčín-Hřensko,Mezná	520	22,400	1.7.2020 - 8.7.2020	112,000	SC_12	5
Děčínsko	438	Děčín-Hřensko,Mezná	520	22,400	9.7.2020 - 31.8.2020	851,200	SC_12	38
Děčínsko	438	Děčín-Hřensko,Mezná	601	22,300	4.7.2020 - 30.8.2020	423,700	SC_12	19
Děčínsko	438	Děčín-Hřensko,Mezná	602	22,400	4.7.2020 - 30.8.2020	425,600	SC_12	19
Děčínsko	438	Děčín-Hřensko,Mezná	603	22,300	4.7.2020 - 30.8.2020	423,700	SC_12	19
Děčínsko	438	Děčín-Hřensko,Mezná	604	22,400	4.7.2020 - 30.8.2020	425,600	SC_12	19
Děčínsko	438	Děčín-Hřensko,Mezná	605	22,300	4.7.2020 - 30.8.2020	423,700	SC_12	19
Děčínsko	438	Děčín-Hřensko,Mezná	606	22,400	4.7.2020 - 30.8.2020	425,600	SC_12	19
Děčínsko	438	Děčín-Hřensko,Mezná	607	22,300	4.7.2020 - 30.8.2020	423,700	SC_12	19
Děčínsko	438	Děčín-Hřensko,Mezná	608	22,400	4.7.2020 - 30.8.2020	425,600	SC_12	19
Děčínsko	438	Děčín-Hřensko,Mezná	609	22,300	4.7.2020 - 30.8.2020	423,700	SC_12	19
Děčínsko	438	Děčín-Hřensko,Mezná	610	22,400	4.7.2020 - 30.8.2020	425,600	SC_12	19
Děčínsko	438	Děčín-Hřensko,Mezná	611	22,300	4.7.2020 - 30.8.2020	423,700	SC_12	19
Děčínsko	438	Děčín-Hřensko,Mezná	612	22,400	4.7.2020 - 30.8.2020	425,600	SC_12	19
Děčínsko	438	Děčín-Hřensko,Mezná	613	22,300	4.7.2020 - 30.8.2020	423,700	SC_12	19
Děčínsko	438	Děčín-Hřensko,Mezná	614	22,400	4.7.2020 - 30.8.2020	425,600	SC_12	19
Děčínsko	438	Děčín-Hřensko,Mezná	615	22,300	4.7.2020 - 30.8.2020	423,700	SC_12	19
Děčínsko	438	Děčín-Hřensko,Mezná	616	22,400	4.7.2020 - 30.8.2020	425,600	SC_12	19
Děčínsko	438	Děčín-Hřensko,Mezná	617	22,300	4.7.2020 - 30.8.2020	423,700	SC_12	19
Děčínsko	438	Děčín-Hřensko,Mezná	618	22,400	4.7.2020 - 30.8.2020	425,600	SC_12	19
Děčínsko	438	Děčín-Hřensko,Mezná	619	22,300	4.7.2020 - 30.8.2020	423,700	SC_12	19
Děčínsko	438	Děčín-Hřensko,Mezná	620	22,400	4.7.2020 - 30.8.2020	425,600	SC_12	19
Součet						1402661,000		

Vymezení linek a spojů

Rok 2021 a další

Oblasti: Děčínsko
Dopravci: Dopravní společnost ÚK, p.o.
Provozovny: Děčín (DSÚK), Litoměřice (DSÚK)

Oblast	Číslo linky	Název linky	Číslo spoje	Délka spoje	Období od-do	Výkon za období	Typ vozu	Počet spojů
(1)	(2)	(3)	(4)	(5)	(6)	(8)=(5)x(7)	(9)	(7)
Děčínsko	421	Česká Kamenice-Srbská Kamenice	99	6,700	4.1.2021 - 31.12.2021	1407,000	SC_12	210
Děčínsko	421	Česká Kamenice-Srbská Kamenice	100	6,700	4.1.2021 - 31.12.2021	1407,000	SC_12	210
Děčínsko	421	Česká Kamenice-Srbská Kamenice	101	6,700	4.1.2021 - 31.12.2021	1407,000	SC_12	210
Děčínsko	421	Česká Kamenice-Srbská Kamenice	101	6,700	1.7.2021 - 31.8.2021	281,400	LTa9	42
Děčínsko	421	Česká Kamenice-Srbská Kamenice	102	6,700	4.1.2021 - 31.12.2021	1688,400	SC_12	252
Děčínsko	421	Česká Kamenice-Srbská Kamenice	103	6,700	4.1.2021 - 31.12.2021	1407,000	SC_12	210
Děčínsko	421	Česká Kamenice-Srbská Kamenice	103	6,700	1.7.2021 - 31.8.2021	281,400	LTa9	42
Děčínsko	421	Česká Kamenice-Srbská Kamenice	104	6,700	4.1.2021 - 31.12.2021	1407,000	SC_12	210
Děčínsko	421	Česká Kamenice-Srbská Kamenice	104	6,700	1.7.2021 - 31.8.2021	281,400	LTa9	42
Děčínsko	421	Česká Kamenice-Srbská Kamenice	105	6,700	4.1.2021 - 31.12.2021	1407,000	SC_12	210
Děčínsko	421	Česká Kamenice-Srbská Kamenice	105	6,700	1.7.2021 - 31.8.2021	281,400	LTa9	42
Děčínsko	421	Česká Kamenice-Srbská Kamenice	106	6,700	4.1.2021 - 31.12.2021	1407,000	SC_12	210
Děčínsko	421	Česká Kamenice-Srbská Kamenice	106	6,700	1.7.2021 - 31.8.2021	281,400	LTa9	42
Děčínsko	421	Česká Kamenice-Srbská Kamenice	107	6,700	4.1.2021 - 31.12.2021	1407,000	SC_12	210
Děčínsko	421	Česká Kamenice-Srbská Kamenice	107	6,700	1.7.2021 - 31.8.2021	281,400	LTa9	42
Děčínsko	421	Česká Kamenice-Srbská Kamenice	108	6,700	4.1.2021 - 31.12.2021	1407,000	SC_12	210
Děčínsko	421	Česká Kamenice-Srbská Kamenice	108	6,700	1.7.2021 - 31.8.2021	281,400	LTa9	42
Děčínsko	421	Česká Kamenice-Srbská Kamenice	109	6,700	4.1.2021 - 31.12.2021	1407,000	SC_12	210
Děčínsko	421	Česká Kamenice-Srbská Kamenice	109	6,700	1.7.2021 - 31.8.2021	281,400	LTa9	42
Děčínsko	421	Česká Kamenice-Srbská Kamenice	110	6,700	4.1.2021 - 31.12.2021	1407,000	SC_12	210
Děčínsko	421	Česká Kamenice-Srbská Kamenice	110	6,700	1.7.2021 - 31.8.2021	281,400	LTa9	42
Děčínsko	421	Česká Kamenice-Srbská Kamenice	151	6,700	4.1.2021 - 31.12.2021	1346,700	SC_12	201
Děčínsko	422	Benešov n. Pl.-Markvartice-Kerhartice-Č. Kamenice-Kunratice	101	22,800	4.1.2021 - 31.12.2021	5745,600	SC_12	252
Děčínsko	422	Benešov n. Pl.-Markvartice-Kerhartice-Č. Kamenice-Kunratice	102	19,100	4.1.2021 - 31.12.2021	4813,200	SC_12	252
Děčínsko	422	Benešov n. Pl.-Markvartice-Kerhartice-Č. Kamenice-Kunratice	103	12,200	4.1.2021 - 31.12.2021	3074,400	SC_12	252
Děčínsko	422	Benešov n. Pl.-Markvartice-Kerhartice-Č. Kamenice-Kunratice	104	9,700	4.1.2021 - 31.12.2021	2444,400	SC_12	252
Děčínsko	422	Benešov n. Pl.-Markvartice-Kerhartice-Č. Kamenice-Kunratice	105	17,700	4.1.2021 - 31.12.2021	4460,400	SC_12	252
Děčínsko	422	Benešov n. Pl.-Markvartice-Kerhartice-Č. Kamenice-Kunratice	106	12,100	4.1.2021 - 31.12.2021	3049,200	SC_12	252
Děčínsko	422	Benešov n. Pl.-Markvartice-Kerhartice-Č. Kamenice-Kunratice	107	14,400	4.1.2021 - 31.12.2021	3628,800	SC_12	252
Děčínsko	422	Benešov n. Pl.-Markvartice-Kerhartice-Č. Kamenice-Kunratice	108	15,200	4.1.2021 - 31.12.2021	3830,400	SC_12	252
Děčínsko	422	Benešov n. Pl.-Markvartice-Kerhartice-Č. Kamenice-Kunratice	109	14,500	4.1.2021 - 31.12.2021	3045,000	SC_12	210
Děčínsko	422	Benešov n. Pl.-Markvartice-Kerhartice-Č. Kamenice-Kunratice	109	14,500	1.7.2021 - 31.8.2021	609,000	LTa9	42
Děčínsko	422	Benešov n. Pl.-Markvartice-Kerhartice-Č. Kamenice-Kunratice	110	14,400	4.1.2021 - 31.12.2021	3024,000	SC_12	210
Děčínsko	422	Benešov n. Pl.-Markvartice-Kerhartice-Č. Kamenice-Kunratice	110	14,400	1.7.2021 - 31.8.2021	604,800	LTa9	42
Děčínsko	422	Benešov n. Pl.-Markvartice-Kerhartice-Č. Kamenice-Kunratice	111	14,400	4.1.2021 - 31.12.2021	3024,000	SC_12	210
Děčínsko	422	Benešov n. Pl.-Markvartice-Kerhartice-Č. Kamenice-Kunratice	111	14,400	1.7.2021 - 31.8.2021	604,800	LTa9	42
Děčínsko	422	Benešov n. Pl.-Markvartice-Kerhartice-Č. Kamenice-Kunratice	112	5,700	4.1.2021 - 31.12.2021	1197,000	SC_12	210
Děčínsko	422	Benešov n. Pl.-Markvartice-Kerhartice-Č. Kamenice-Kunratice	112	5,700	1.7.2021 - 31.8.2021	239,400	LTa9	42
Děčínsko	422	Benešov n. Pl.-Markvartice-Kerhartice-Č. Kamenice-Kunratice	113	4,900	4.1.2021 - 31.12.2021	1029,000	SC_12	210
Děčínsko	422	Benešov n. Pl.-Markvartice-Kerhartice-Č. Kamenice-Kunratice	113	4,900	1.7.2021 - 31.8.2021	205,800	LTa9	42
Děčínsko	422	Benešov n. Pl.-Markvartice-Kerhartice-Č. Kamenice-Kunratice	114	14,400	4.1.2021 - 31.12.2021	3024,000	SC_12	210
Děčínsko	422	Benešov n. Pl.-Markvartice-Kerhartice-Č. Kamenice-Kunratice	114	14,400	1.7.2021 - 31.8.2021	604,800	LTa9	42
Děčínsko	422	Benešov n. Pl.-Markvartice-Kerhartice-Č. Kamenice-Kunratice	115	17,600	4.1.2021 - 31.12.2021	3696,000	SC_12	210
Děčínsko	422	Benešov n. Pl.-Markvartice-Kerhartice-Č. Kamenice-Kunratice	115	17,600	1.7.2021 - 31.8.2021	739,200	LTa9	42
Děčínsko	422	Benešov n. Pl.-Markvartice-Kerhartice-Č. Kamenice-Kunratice	116	17,600	4.1.2021 - 31.12.2021	3696,000	SC_12	210
Děčínsko	422	Benešov n. Pl.-Markvartice-Kerhartice-Č. Kamenice-Kunratice	116	17,600	1.7.2021 - 31.8.2021	739,200	LTa9	42
Děčínsko	422	Benešov n. Pl.-Markvartice-Kerhartice-Č. Kamenice-Kunratice	117	9,500	4.1.2021 - 31.12.2021	1995,000	SC_12	210
Děčínsko	422	Benešov n. Pl.-Markvartice-Kerhartice-Č. Kamenice-Kunratice	117	9,500	1.7.2021 - 31.8.2021	399,000	LTa9	42
Děčínsko	422	Benešov n. Pl.-Markvartice-Kerhartice-Č. Kamenice-Kunratice	118	9,500	4.1.2021 - 31.12.2021	1995,000	SC_12	210
Děčínsko	422	Benešov n. Pl.-Markvartice-Kerhartice-Č. Kamenice-Kunratice	118	9,500	1.7.2021 - 31.8.2021	399,000	LTa9	42
Děčínsko	422	Benešov n. Pl.-Markvartice-Kerhartice-Č. Kamenice-Kunratice	119	4,900	4.1.2021 - 31.12.2021	1029,000	SC_12	210
Děčínsko	422	Benešov n. Pl.-Markvartice-Kerhartice-Č. Kamenice-Kunratice	119	4,900	1.7.2021 - 31.8.2021	205,800	LTa9	42
Děčínsko	422	Benešov n. Pl.-Markvartice-Kerhartice-Č. Kamenice-Kunratice	120	4,900	4.1.2021 - 31.12.2021	1029,000	SC_12	210
Děčínsko	422	Benešov n. Pl.-Markvartice-Kerhartice-Č. Kamenice-Kunratice	120	4,900	1.7.2021 - 31.8.2021	205,800	LTa9	42
Děčínsko	422	Benešov n. Pl.-Markvartice-Kerhartice-Č. Kamenice-Kunratice	151	5,200	4.1.2021 - 31.12.2021	1045,200	SC_12	201
Děčínsko	422	Benešov n. Pl.-Markvartice-Kerhartice-Č. Kamenice-Kunratice	152	5,200	4.1.2021 - 31.12.2021	1045,200	SC_12	201
Děčínsko	422	Benešov n. Pl.-Markvartice-Kerhartice-Č. Kamenice-Kunratice	301	13,700	1.7.2021 - 31.8.2021	575,400	SC_12	42
Děčínsko	423	Benešov n.Pl.-Žandov-Verneřice	101	15,900	4.1.2021 - 31.12.2021	4006,800	SC_12	252
Děčínsko	423	Benešov n.Pl.-Žandov-Verneřice	102	24,600	4.1.2021 - 31.12.2021	5166,000	SC_12	210
Děčínsko	423	Benešov n.Pl.-Žandov-Verneřice	102	24,600	1.7.2021 - 31.8.2021	1033,200	LTa9	42
Děčínsko	423	Benešov n.Pl.-Žandov-Verneřice	103	7,300	4.1.2021 - 31.12.2021	1533,000	SC_12	210
Děčínsko	423	Benešov n.Pl.-Žandov-Verneřice	103	7,300	1.7.2021 - 31.8.2021	306,600	LTa9	42
Děčínsko	423	Benešov n.Pl.-Žandov-Verneřice	104	15,900	4.1.2021 - 31.12.2021	4006,800	SC_12	252
Děčínsko	423	Benešov n.Pl.-Žandov-Verneřice	105	24,600	4.1.2021 - 31.12.2021	5166,000	SC_12	210
Děčínsko	423	Benešov n.Pl.-Žandov-Verneřice	105	24,600	1.7.2021 - 31.8.2021	1033,200	SC_12	42
Děčínsko	423	Benešov n.Pl.-Žandov-Verneřice	106	24,600	4.1.2021 - 31.12.2021	5166,000	SC_12	210
Děčínsko	423	Benešov n.Pl.-Žandov-Verneřice	106	24,600	1.7.2021 - 31.8.2021	1033,200	LTa9	42
Děčínsko	423	Benešov n.Pl.-Žandov-Verneřice	107	24,600	4.1.2021 - 31.12.2021	5166,000	SC_12	210
Děčínsko	423	Benešov n.Pl.-Žandov-Verneřice	107	24,600	1.7.2021 - 31.8.2021	1033,200	LTa9	42
Děčínsko	423	Benešov n.Pl.-Žandov-Verneřice	108	24,600	4.1.2021 - 31.12.2021	5166,000	SC_12	210
Děčínsko	423	Benešov n.Pl.-Žandov-Verneřice	108	24,600	1.7.2021 - 31.8.2021	1033,200	SC_12	42
Děčínsko	424	Benešov n. Pl.-Heřmanov,Blankartice-Heřmanov,Fojtovice	101	16,400	4.1.2021 - 31.12.2021	3444,000	SC_12	210
Děčínsko	424	Benešov n. Pl.-Heřmanov,Blankartice-Heřmanov,Fojtovice	101	16,400	1.7.2021 - 31.8.2021	688,800	LTa9	42
Děčínsko	424	Benešov n. Pl.-Heřmanov,Blankartice-Heřmanov,Fojtovice	102	6,700	4.1.2021 - 31.12.2021	1688,400	SC_12	252
Děčínsko	424	Benešov n. Pl.-Heřmanov,Blankartice-Heřmanov,Fojtovice	103	8,200	4.1.2021 - 31.12.2021	1722,000	SC_12	210
Děčínsko	424	Benešov n. Pl.-Heřmanov,Blankartice-Heřmanov,Fojtovice	103	8,200	1.7.2021 - 31.8.2021	344,400	LTa9	42
Děčínsko	424	Benešov n. Pl.-Heřmanov,Blankartice-Heřmanov,Fojtovice	104	8,200	4.1.2021 - 31.12.2021	1722,000	SC_12	210
Děčínsko	424	Benešov n. Pl.-Heřmanov,Blankartice-Heřmanov,Fojtovice	104	8,200	1.7.2021 - 31.8.2021	344,400	LTa9	42
Děčínsko	424	Benešov n. Pl.-Heřmanov,Blankartice-Heřmanov,Fojtovice	105	16,400	4.1.2021 - 31.12.2021	3444,000	SC_12	210
Děčínsko	424	Benešov n. Pl.-Heřmanov,Blankartice-Heřmanov,Fojtovice	105	16,400	1.7.2021 - 31.8.2021	688,800	LTa9	42
Děčínsko	424	Benešov n. Pl.-Heřmanov,Blankartice-Heřmanov,Fojtovice	106	16,400	4.1.2021 - 31.12.2021	3444,000	SC_12	210

Děčínsko	424	Benešov n. Pl.-Heřmanov,Blankartice-Heřmanov,Fojtovice	106	16,400	1.7.2021 - 31.8.2021	688,800	LTa9	42
Děčínsko	424	Benešov n. Pl.-Heřmanov,Blankartice-Heřmanov,Fojtovice	107	8,200	4.1.2021 - 31.12.2021	1722,000	SC_12	210
Děčínsko	424	Benešov n. Pl.-Heřmanov,Blankartice-Heřmanov,Fojtovice	108	8,200	4.1.2021 - 31.12.2021	1722,000	SC_12	210
Děčínsko	424	Benešov n. Pl.-Heřmanov,Blankartice-Heřmanov,Fojtovice	108	8,200	1.7.2021 - 31.8.2021	344,400	LTa9	42
Děčínsko	424	Benešov n. Pl.-Heřmanov,Blankartice-Heřmanov,Fojtovice	109	8,200	4.1.2021 - 31.12.2021	2066,400	SC_12	252
Děčínsko	424	Benešov n. Pl.-Heřmanov,Blankartice-Heřmanov,Fojtovice	110	8,200	4.1.2021 - 31.12.2021	1722,000	SC_12	210
Děčínsko	424	Benešov n. Pl.-Heřmanov,Blankartice-Heřmanov,Fojtovice	112	16,400	4.1.2021 - 31.12.2021	4132,800	SC_12	252
Děčínsko	424	Benešov n. Pl.-Heřmanov,Blankartice-Heřmanov,Fojtovice	114	1,500	4.1.2021 - 31.12.2021	315,000	SC_12	210
Děčínsko	424	Benešov n. Pl.-Heřmanov,Blankartice-Heřmanov,Fojtovice	114	1,500	1.7.2021 - 31.8.2021	63,000	SC_12	42
Děčínsko	431	Děčín-Malšovice,Javory-Malšovice,Borek	101	13,800	4.1.2021 - 31.12.2021	3477,600	SC_12	252
Děčínsko	431	Děčín-Malšovice,Javory-Malšovice,Borek	102	15,000	4.1.2021 - 31.12.2021	3780,000	SC_12	252
Děčínsko	431	Děčín-Malšovice,Javory-Malšovice,Borek	103	13,800	4.1.2021 - 31.12.2021	3477,600	SC_12	252
Děčínsko	431	Děčín-Malšovice,Javory-Malšovice,Borek	104	13,200	4.1.2021 - 31.12.2021	3326,400	SC_12	252
Děčínsko	431	Děčín-Malšovice,Javory-Malšovice,Borek	105	15,000	4.1.2021 - 31.12.2021	3150,000	SC_12	210
Děčínsko	431	Děčín-Malšovice,Javory-Malšovice,Borek	105	15,000	1.7.2021 - 31.8.2021	630,000	SC_12	42
Děčínsko	431	Děčín-Malšovice,Javory-Malšovice,Borek	106	12,500	4.1.2021 - 31.12.2021	3150,000	SC_12	252
Děčínsko	431	Děčín-Malšovice,Javory-Malšovice,Borek	107	15,000	4.1.2021 - 31.12.2021	3150,000	SC_12	210
Děčínsko	431	Děčín-Malšovice,Javory-Malšovice,Borek	107	15,000	1.7.2021 - 31.8.2021	630,000	SC_12	42
Děčínsko	431	Děčín-Malšovice,Javory-Malšovice,Borek	108	12,100	4.1.2021 - 31.12.2021	2541,000	SC_12	210
Děčínsko	431	Děčín-Malšovice,Javory-Malšovice,Borek	108	12,100	1.7.2021 - 31.8.2021	508,200	SC_12	42
Děčínsko	431	Děčín-Malšovice,Javory-Malšovice,Borek	109	15,000	4.1.2021 - 31.12.2021	3780,000	SC_12	252
Děčínsko	431	Děčín-Malšovice,Javory-Malšovice,Borek	110	12,100	4.1.2021 - 31.12.2021	2541,000	SC_12	210
Děčínsko	431	Děčín-Malšovice,Javory-Malšovice,Borek	110	12,100	1.7.2021 - 31.8.2021	508,200	SC_12	42
Děčínsko	431	Děčín-Malšovice,Javory-Malšovice,Borek	111	15,000	4.1.2021 - 31.12.2021	3780,000	SC_12	252
Děčínsko	431	Děčín-Malšovice,Javory-Malšovice,Borek	112	12,100	4.1.2021 - 31.12.2021	3049,200	SC_12	252
Děčínsko	431	Děčín-Malšovice,Javory-Malšovice,Borek	113	11,600	4.1.2021 - 31.12.2021	2923,200	SC_12	252
Děčínsko	431	Děčín-Malšovice,Javory-Malšovice,Borek	114	12,100	4.1.2021 - 31.12.2021	3049,200	SC_12	252
Děčínsko	431	Děčín-Malšovice,Javory-Malšovice,Borek	115	15,000	4.1.2021 - 30.12.2021	3765,000	SC_12	251
Děčínsko	431	Děčín-Malšovice,Javory-Malšovice,Borek	116	10,500	4.1.2021 - 31.12.2021	2646,000	SC_12	252
Děčínsko	431	Děčín-Malšovice,Javory-Malšovice,Borek	117	15,000	4.1.2021 - 30.12.2021	3765,000	SC_12	251
Děčínsko	431	Děčín-Malšovice,Javory-Malšovice,Borek	118	12,100	4.1.2021 - 30.12.2021	3037,100	SC_12	251
Děčínsko	432	Libouchec-Děčín-Labská Stráň-Janov	100	5,600	4.1.2021 - 31.12.2021	1411,200	DCb15	252
Děčínsko	432	Libouchec-Děčín-Labská Stráň-Janov	101	30,800	4.1.2021 - 31.12.2021	7761,600	DCb15	252
Děčínsko	432	Libouchec-Děčín-Labská Stráň-Janov	102	7,900	4.1.2021 - 31.12.2021	1990,800	DCb15	252
Děčínsko	432	Libouchec-Děčín-Labská Stráň-Janov	103	28,600	4.1.2021 - 31.12.2021	7207,200	DCb15	252
Děčínsko	432	Libouchec-Děčín-Labská Stráň-Janov	104	39,200	4.1.2021 - 31.12.2021	9878,400	DCb15	252
Děčínsko	432	Libouchec-Děčín-Labská Stráň-Janov	105	25,700	4.1.2021 - 31.12.2021	6476,400	DCb15	252
Děčínsko	432	Libouchec-Děčín-Labská Stráň-Janov	106	23,500	4.1.2021 - 31.12.2021	5922,000	DCb15	252
Děčínsko	432	Libouchec-Děčín-Labská Stráň-Janov	107	28,600	4.1.2021 - 31.12.2021	7207,200	DCb15	252
Děčínsko	432	Libouchec-Děčín-Labská Stráň-Janov	108	30,800	4.1.2021 - 31.12.2021	7761,600	DCb15	252
Děčínsko	432	Libouchec-Děčín-Labská Stráň-Janov	109	8,100	4.1.2021 - 31.12.2021	2041,200	DCb15	252
Děčínsko	432	Libouchec-Děčín-Labská Stráň-Janov	110	28,600	4.1.2021 - 31.12.2021	7207,200	DCb15	252
Děčínsko	432	Libouchec-Děčín-Labská Stráň-Janov	111	15,600	4.1.2021 - 31.12.2021	3931,200	DCb15	252
Děčínsko	432	Libouchec-Děčín-Labská Stráň-Janov	112	30,800	4.1.2021 - 31.12.2021	7761,600	DCb15	252
Děčínsko	432	Libouchec-Děčín-Labská Stráň-Janov	113	28,600	4.1.2021 - 31.12.2021	7207,200	DCb15	252
Děčínsko	432	Libouchec-Děčín-Labská Stráň-Janov	114	15,600	4.1.2021 - 31.12.2021	3931,200	DCb15	252
Děčínsko	432	Libouchec-Děčín-Labská Stráň-Janov	115	12,800	4.1.2021 - 31.12.2021	3225,600	DCb15	252
Děčínsko	432	Libouchec-Děčín-Labská Stráň-Janov	116	10,800	4.1.2021 - 31.12.2021	2721,600	DCb15	252
Děčínsko	432	Libouchec-Děčín-Labská Stráň-Janov	117	25,700	4.1.2021 - 31.12.2021	6476,400	DCb15	252
Děčínsko	432	Libouchec-Děčín-Labská Stráň-Janov	118	15,900	4.1.2021 - 31.12.2021	4006,800	DCb15	252
Děčínsko	432	Libouchec-Děčín-Labská Stráň-Janov	119	28,600	4.1.2021 - 31.12.2021	7207,200	DCb15	252
Děčínsko	432	Libouchec-Děčín-Labská Stráň-Janov	120	23,500	4.1.2021 - 31.12.2021	5922,000	DCb15	252
Děčínsko	432	Libouchec-Děčín-Labská Stráň-Janov	121	10,500	4.1.2021 - 31.12.2021	2646,000	DCb15	252
Děčínsko	432	Libouchec-Děčín-Labská Stráň-Janov	122	30,800	4.1.2021 - 31.12.2021	7761,600	DCb15	252
Děčínsko	432	Libouchec-Děčín-Labská Stráň-Janov	123	30,800	4.1.2021 - 31.12.2021	7761,600	DCb15	252
Děčínsko	432	Libouchec-Děčín-Labská Stráň-Janov	124	10,800	4.1.2021 - 31.12.2021	2721,600	DCb15	252
Děčínsko	432	Libouchec-Děčín-Labská Stráň-Janov	125	10,500	4.1.2021 - 31.12.2021	2646,000	DCb15	252
Děčínsko	432	Libouchec-Děčín-Labská Stráň-Janov	126	28,600	4.1.2021 - 31.12.2021	7207,200	DCb15	252
Děčínsko	432	Libouchec-Děčín-Labská Stráň-Janov	127	28,600	4.1.2021 - 31.12.2021	7207,200	DCb15	252
Děčínsko	432	Libouchec-Děčín-Labská Stráň-Janov	128	10,800	4.1.2021 - 31.12.2021	2721,600	DCb15	252
Děčínsko	432	Libouchec-Děčín-Labská Stráň-Janov	129	10,500	4.1.2021 - 31.12.2021	2646,000	DCb15	252
Děčínsko	432	Libouchec-Děčín-Labská Stráň-Janov	130	30,800	4.1.2021 - 31.12.2021	7761,600	DCb15	252
Děčínsko	432	Libouchec-Děčín-Labská Stráň-Janov	131	30,800	4.1.2021 - 31.12.2021	7761,600	DCb15	252
Děčínsko	432	Libouchec-Děčín-Labská Stráň-Janov	132	28,600	4.1.2021 - 31.12.2021	7207,200	DCb15	252
Děčínsko	432	Libouchec-Děčín-Labská Stráň-Janov	133	28,600	4.1.2021 - 31.12.2021	7207,200	DCb15	252
Děčínsko	432	Libouchec-Děčín-Labská Stráň-Janov	134	30,800	4.1.2021 - 31.12.2021	7761,600	DCb15	252
Děčínsko	432	Libouchec-Děčín-Labská Stráň-Janov	135	25,700	4.1.2021 - 31.12.2021	6476,400	DCb15	252
Děčínsko	432	Libouchec-Děčín-Labská Stráň-Janov	136	10,800	4.1.2021 - 31.12.2021	2721,600	DCb15	252
Děčínsko	432	Libouchec-Děčín-Labská Stráň-Janov	137	28,600	4.1.2021 - 31.12.2021	7207,200	DCb15	252
Děčínsko	432	Libouchec-Děčín-Labská Stráň-Janov	138	23,500	4.1.2021 - 31.12.2021	5922,000	DCb15	252
Děčínsko	432	Libouchec-Děčín-Labská Stráň-Janov	139	25,700	4.1.2021 - 31.12.2021	6476,400	DCb15	252
Děčínsko	432	Libouchec-Děčín-Labská Stráň-Janov	140	30,800	4.1.2021 - 31.12.2021	7761,600	DCb15	252
Děčínsko	432	Libouchec-Děčín-Labská Stráň-Janov	141	28,600	4.1.2021 - 31.12.2021	7207,200	DCb15	252
Děčínsko	432	Libouchec-Děčín-Labská Stráň-Janov	142	23,500	4.1.2021 - 31.12.2021	5922,000	DCb15	252
Děčínsko	432	Libouchec-Děčín-Labská Stráň-Janov	143	25,700	4.1.2021 - 31.12.2021	6476,400	DCb15	252
Děčínsko	432	Libouchec-Děčín-Labská Stráň-Janov	144	30,800	4.1.2021 - 31.12.2021	7761,600	DCb15	252
Děčínsko	432	Libouchec-Děčín-Labská Stráň-Janov	145	28,600	4.1.2021 - 31.12.2021	7207,200	DCb15	252
Děčínsko	432	Libouchec-Děčín-Labská Stráň-Janov	146	23,500	4.1.2021 - 31.12.2021	5922,000	DCb15	252
Děčínsko	432	Libouchec-Děčín-Labská Stráň-Janov	147	25,700	4.1.2021 - 31.12.2021	6476,400	DCb15	252
Děčínsko	432	Libouchec-Děčín-Labská Stráň-Janov	148	30,800	4.1.2021 - 31.12.2021	7761,600	DCb15	252
Děčínsko	432	Libouchec-Děčín-Labská Stráň-Janov	149	28,600	4.1.2021 - 31.12.2021	7207,200	DCb15	252
Děčínsko	432	Libouchec-Děčín-Labská Stráň-Janov	150	23,500	4.1.2021 - 31.12.2021	5922,000	DCb15	252
Děčínsko	432	Libouchec-Děčín-Labská Stráň-Janov	151	10,500	4.1.2021 - 31.12.2021	2646,000	DCb15	252
Děčínsko	432	Libouchec-Děčín-Labská Stráň-Janov	152	30,800	4.1.2021 - 31.12.2021	7761,600	DCb15	252
Děčínsko	432	Libouchec-Děčín-Labská Stráň-Janov	153	30,800	4.1.2021 - 31.12.2021	7761,600	DCb15	252
Děčínsko	432	Libouchec-Děčín-Labská Stráň-Janov	154	28,600	4.1.2021 - 30.12.2021	7178,600	DCb15	251
Děčínsko	432	Libouchec-Děčín-Labská Stráň-Janov	155	28,600	4.1.2021 - 30.12.2021	7178,600	DCb15	251
Děčínsko	432	Libouchec-Děčín-Labská Stráň-Janov	156	30,800	4.1.2021 - 30.12.2021	7730,800	DCb15	251
Děčínsko	432	Libouchec-Děčín-Labská Stráň-Janov	157	30,800	4.1.2021 - 30.12.2021	7730,800	DCb15	251
Děčínsko	432	Libouchec-Děčín-Labská Stráň-Janov	158	15,600	4.1.2021 - 30.12.2021	3915,600	DCb15	251
Děčínsko	432	Libouchec-Děčín-Labská Stráň-Janov	159	28,600	4.1.2021 - 30.12.2021	7178,600	DCb15	251
Děčínsko	432	Libouchec-Děčín-Labská Stráň-Janov	160	15,900	4.1.2021 - 30.12.2021	3990,900	SC_12	251
Děčínsko	432	Libouchec-Děčín-Labská Stráň-Janov	161	15,600	4.1.2021 - 30.12.2021	3915,600	SC_12	251

Děčínsko	432	Libouchec-Děčín-Labská Stráň-Janov	162	39,200	4.1.2021 - 30.12.2021	9839,200	DCb15	251
Děčínsko	432	Libouchec-Děčín-Labská Stráň-Janov	163	39,200	4.1.2021 - 30.12.2021	9839,200	DCb15	251
Děčínsko	432	Libouchec-Děčín-Labská Stráň-Janov	164	15,900	4.1.2021 - 30.12.2021	3990,900	SC_12	251
Děčínsko	432	Libouchec-Děčín-Labská Stráň-Janov	165	15,600	4.1.2021 - 30.12.2021	3915,600	SC_12	251
Děčínsko	432	Libouchec-Děčín-Labská Stráň-Janov	166	10,800	4.1.2021 - 30.12.2021	2710,800	DCb15	251
Děčínsko	432	Libouchec-Děčín-Labská Stráň-Janov	201	15,600	2.1.2021 - 26.12.2021	1731,600	DCb15	111
Děčínsko	432	Libouchec-Děčín-Labská Stráň-Janov	202	13,000	2.1.2021 - 26.12.2021	1443,000	DCb15	111
Děčínsko	432	Libouchec-Děčín-Labská Stráň-Janov	203	39,600	2.1.2021 - 26.12.2021	4395,600	DCb15	111
Děčínsko	432	Libouchec-Děčín-Labská Stráň-Janov	204	39,200	2.1.2021 - 26.12.2021	4351,200	DCb15	111
Děčínsko	432	Libouchec-Děčín-Labská Stráň-Janov	205	15,600	2.1.2021 - 26.12.2021	1731,600	DCb15	111
Děčínsko	432	Libouchec-Děčín-Labská Stráň-Janov	206	15,900	2.1.2021 - 26.12.2021	1764,900	DCb15	111
Děčínsko	432	Libouchec-Děčín-Labská Stráň-Janov	207	39,600	2.1.2021 - 26.12.2021	4395,600	DCb15	111
Děčínsko	432	Libouchec-Děčín-Labská Stráň-Janov	208	15,900	2.1.2021 - 26.12.2021	1764,900	DCb15	111
Děčínsko	432	Libouchec-Děčín-Labská Stráň-Janov	209	15,600	1.1.2021 - 26.12.2021	1762,800	DCb15	113
Děčínsko	432	Libouchec-Děčín-Labská Stráň-Janov	210	39,600	2.1.2021 - 26.12.2021	4395,600	DCb15	111
Děčínsko	432	Libouchec-Děčín-Labská Stráň-Janov	211	39,600	1.1.2021 - 26.12.2021	4474,800	DCb15	113
Děčínsko	432	Libouchec-Děčín-Labská Stráň-Janov	212	15,900	1.1.2021 - 26.12.2021	1796,700	DCb15	113
Děčínsko	432	Libouchec-Děčín-Labská Stráň-Janov	213	15,600	1.1.2021 - 26.12.2021	1762,800	DCb15	113
Děčínsko	432	Libouchec-Děčín-Labská Stráň-Janov	214	39,600	1.1.2021 - 26.12.2021	4474,800	DCb15	113
Děčínsko	432	Libouchec-Děčín-Labská Stráň-Janov	215	39,600	1.1.2021 - 26.12.2021	4474,800	DCb15	113
Děčínsko	432	Libouchec-Děčín-Labská Stráň-Janov	216	15,900	1.1.2021 - 26.12.2021	1796,700	DCb15	113
Děčínsko	432	Libouchec-Děčín-Labská Stráň-Janov	217	15,600	1.1.2021 - 26.12.2021	1762,800	DCb15	113
Děčínsko	432	Libouchec-Děčín-Labská Stráň-Janov	218	39,600	1.1.2021 - 26.12.2021	4474,800	DCb15	113
Děčínsko	432	Libouchec-Děčín-Labská Stráň-Janov	219	39,600	1.1.2021 - 26.12.2021	4474,800	DCb15	113
Děčínsko	432	Libouchec-Děčín-Labská Stráň-Janov	220	15,900	1.1.2021 - 26.12.2021	1796,700	DCb15	113
Děčínsko	432	Libouchec-Děčín-Labská Stráň-Janov	221	15,600	1.1.2021 - 26.12.2021	1762,800	DCb15	113
Děčínsko	432	Libouchec-Děčín-Labská Stráň-Janov	222	39,600	1.1.2021 - 26.12.2021	4474,800	DCb15	113
Děčínsko	432	Libouchec-Děčín-Labská Stráň-Janov	223	39,600	1.1.2021 - 26.12.2021	4474,800	DCb15	113
Děčínsko	432	Libouchec-Děčín-Labská Stráň-Janov	224	15,900	1.1.2021 - 26.12.2021	1796,700	DCb15	113
Děčínsko	432	Libouchec-Děčín-Labská Stráň-Janov	225	15,600	1.1.2021 - 26.12.2021	1762,800	DCb15	113
Děčínsko	432	Libouchec-Děčín-Labská Stráň-Janov	226	39,600	1.1.2021 - 26.12.2021	4474,800	DCb15	113
Děčínsko	432	Libouchec-Děčín-Labská Stráň-Janov	227	39,600	1.1.2021 - 26.12.2021	4435,200	DCb15	112
Děčínsko	432	Libouchec-Děčín-Labská Stráň-Janov	228	15,900	1.1.2021 - 26.12.2021	1780,800	DCb15	112
Děčínsko	432	Libouchec-Děčín-Labská Stráň-Janov	229	15,600	1.1.2021 - 26.12.2021	1747,200	DCb15	112
Děčínsko	432	Libouchec-Děčín-Labská Stráň-Janov	230	39,600	1.1.2021 - 26.12.2021	4435,200	DCb15	112
Děčínsko	432	Libouchec-Děčín-Labská Stráň-Janov	231	15,600	1.1.2021 - 26.12.2021	1747,200	DCb15	112
Děčínsko	432	Libouchec-Děčín-Labská Stráň-Janov	232	15,900	1.1.2021 - 26.12.2021	1780,800	DCb15	112
Děčínsko	432	Libouchec-Děčín-Labská Stráň-Janov	233	39,200	1.1.2021 - 26.12.2021	4390,400	DCb15	112
Děčínsko	432	Libouchec-Děčín-Labská Stráň-Janov	234	39,600	1.1.2021 - 26.12.2021	4435,200	DCb15	112
Děčínsko	432	Libouchec-Děčín-Labská Stráň-Janov	235	15,600	1.1.2021 - 26.12.2021	1747,200	DCb15	112
Děčínsko	432	Libouchec-Děčín-Labská Stráň-Janov	236	15,900	1.1.2021 - 26.12.2021	1780,800	DCb15	112
Děčínsko	432	Libouchec-Děčín-Labská Stráň-Janov	238	15,900	1.1.2021 - 26.12.2021	1780,800	DCb15	112
Děčínsko	433	Děčín-Jílové,Sněžník	101	17,900	1.7.2021 - 31.8.2021	751,800	SC_12	42
Děčínsko	433	Děčín-Jílové,Sněžník	102	18,000	1.7.2021 - 31.8.2021	756,000	SC_12	42
Děčínsko	433	Děčín-Jílové,Sněžník	103	17,900	1.7.2021 - 31.8.2021	751,800	SC_12	42
Děčínsko	433	Děčín-Jílové,Sněžník	104	18,000	1.7.2021 - 31.8.2021	756,000	SC_12	42
Děčínsko	433	Děčín-Jílové,Sněžník	201	17,900	1.1.2021 - 26.12.2021	2022,700	SC_12	113
Děčínsko	433	Děčín-Jílové,Sněžník	202	18,000	1.1.2021 - 26.12.2021	2034,000	SC_12	113
Děčínsko	433	Děčín-Jílové,Sněžník	203	17,900	2.4.2021 - 31.10.2021	1217,200	SC_12	68
Děčínsko	433	Děčín-Jílové,Sněžník	204	18,000	2.4.2021 - 31.10.2021	1224,000	SC_12	68
Děčínsko	433	Děčín-Jílové,Sněžník	205	17,900	1.1.2021 - 26.12.2021	2022,700	SC_12	113
Děčínsko	433	Děčín-Jílové,Sněžník	206	18,000	1.1.2021 - 26.12.2021	2034,000	SC_12	113
Děčínsko	433	Děčín-Jílové,Sněžník	207	17,900	2.4.2021 - 31.10.2021	1217,200	SC_12	68
Děčínsko	433	Děčín-Jílové,Sněžník	208	18,000	2.4.2021 - 31.10.2021	1224,000	SC_12	68
Děčínsko	434	Děčín-Hřensko,Mezná-Jetřichovice-Chřibská-Krásná Lípa	201	8,600	1.1.2021 - 12.12.2021	344,000	SC_12	40
Děčínsko	434	Děčín-Hřensko,Mezná-Jetřichovice-Chřibská-Krásná Lípa	202	8,600	1.1.2021 - 12.12.2021	344,000	SC_12	40
Děčínsko	434	Děčín-Hřensko,Mezná-Jetřichovice-Chřibská-Krásná Lípa	203	8,600	1.1.2021 - 12.12.2021	344,000	SC_12	40
Děčínsko	434	Děčín-Hřensko,Mezná-Jetřichovice-Chřibská-Krásná Lípa	204	8,600	1.1.2021 - 12.12.2021	344,000	SC_12	40
Děčínsko	434	Děčín-Hřensko,Mezná-Jetřichovice-Chřibská-Krásná Lípa	301	53,400	31.5.2021 - 1.10.2021	2403,000	SC_12	45
Děčínsko	434	Děčín-Hřensko,Mezná-Jetřichovice-Chřibská-Krásná Lípa	302	53,400	31.5.2021 - 1.10.2021	2403,000	SC_12	45
Děčínsko	434	Děčín-Hřensko,Mezná-Jetřichovice-Chřibská-Krásná Lípa	303	29,300	31.5.2021 - 1.10.2021	1318,500	SC_12	45
Děčínsko	434	Děčín-Hřensko,Mezná-Jetřichovice-Chřibská-Krásná Lípa	303	29,300	1.7.2021 - 31.8.2021	1230,600	SC_12	42
Děčínsko	434	Děčín-Hřensko,Mezná-Jetřichovice-Chřibská-Krásná Lípa	304	53,400	31.5.2021 - 1.10.2021	2403,000	SC_12	45
Děčínsko	434	Děčín-Hřensko,Mezná-Jetřichovice-Chřibská-Krásná Lípa	305	29,300	31.5.2021 - 1.10.2021	1318,500	SC_12	45
Děčínsko	434	Děčín-Hřensko,Mezná-Jetřichovice-Chřibská-Krásná Lípa	306	29,400	31.5.2021 - 1.10.2021	1323,000	SC_12	45
Děčínsko	434	Děčín-Hřensko,Mezná-Jetřichovice-Chřibská-Krásná Lípa	307	53,400	31.5.2021 - 1.10.2021	2403,000	SC_12	45
Děčínsko	434	Děčín-Hřensko,Mezná-Jetřichovice-Chřibská-Krásná Lípa	307	53,400	1.7.2021 - 31.8.2021	2242,800	SC_12	42
Děčínsko	434	Děčín-Hřensko,Mezná-Jetřichovice-Chřibská-Krásná Lípa	308	29,400	31.5.2021 - 1.10.2021	1323,000	SC_12	45
Děčínsko	434	Děčín-Hřensko,Mezná-Jetřichovice-Chřibská-Krásná Lípa	309	3,800	31.5.2021 - 1.10.2021	171,000	SC_12	45
Děčínsko	434	Děčín-Hřensko,Mezná-Jetřichovice-Chřibská-Krásná Lípa	310	32,600	31.5.2021 - 1.10.2021	1467,000	SC_12	45
Děčínsko	434	Děčín-Hřensko,Mezná-Jetřichovice-Chřibská-Krásná Lípa	400	29,400	2.4.2021 - 31.10.2021	1411,200	SC_12	48
Děčínsko	434	Děčín-Hřensko,Mezná-Jetřichovice-Chřibská-Krásná Lípa	401	53,400	2.4.2021 - 31.10.2021	2563,200	SC_12	48
Děčínsko	434	Děčín-Hřensko,Mezná-Jetřichovice-Chřibská-Krásná Lípa	401	53,400	3.7.2021 - 29.8.2021	1068,000	SC_12	20
Děčínsko	434	Děčín-Hřensko,Mezná-Jetřichovice-Chřibská-Krásná Lípa	402	53,400	2.4.2021 - 31.10.2021	2563,200	SC_12	48
Děčínsko	434	Děčín-Hřensko,Mezná-Jetřichovice-Chřibská-Krásná Lípa	402	53,400	3.7.2021 - 29.8.2021	1068,000	SC_12	20
Děčínsko	434	Děčín-Hřensko,Mezná-Jetřichovice-Chřibská-Krásná Lípa	403	53,400	2.4.2021 - 31.10.2021	2563,200	SC_12	48
Děčínsko	434	Děčín-Hřensko,Mezná-Jetřichovice-Chřibská-Krásná Lípa	403	53,400	3.7.2021 - 29.8.2021	1068,000	SC_12	20
Děčínsko	434	Děčín-Hřensko,Mezná-Jetřichovice-Chřibská-Krásná Lípa	404	53,400	2.4.2021 - 31.10.2021	2563,200	SC_12	48
Děčínsko	434	Děčín-Hřensko,Mezná-Jetřichovice-Chřibská-Krásná Lípa	404	53,400	3.7.2021 - 29.8.2021	1068,000	SC_12	20
Děčínsko	434	Děčín-Hřensko,Mezná-Jetřichovice-Chřibská-Krásná Lípa	405	53,400	2.4.2021 - 31.10.2021	2563,200	SC_12	48
Děčínsko	434	Děčín-Hřensko,Mezná-Jetřichovice-Chřibská-Krásná Lípa	405	53,400	3.7.2021 - 29.8.2021	1068,000	SC_12	20
Děčínsko	434	Děčín-Hřensko,Mezná-Jetřichovice-Chřibská-Krásná Lípa	406	53,400	2.4.2021 - 31.10.2021	2563,200	SC_12	48
Děčínsko	434	Děčín-Hřensko,Mezná-Jetřichovice-Chřibská-Krásná Lípa	406	53,400	3.7.2021 - 29.8.2021	1068,000	SC_12	20
Děčínsko	434	Děčín-Hřensko,Mezná-Jetřichovice-Chřibská-Krásná Lípa	407	53,400	2.4.2021 - 31.10.2021	2563,200	SC_12	48
Děčínsko	434	Děčín-Hřensko,Mezná-Jetřichovice-Chřibská-Krásná Lípa	407	53,400	3.7.2021 - 29.8.2021	1068,000	SC_12	20
Děčínsko	434	Děčín-Hřensko,Mezná-Jetřichovice-Chřibská-Krásná Lípa	408	53,400	2.4.2021 - 31.10.2021	2563,200	SC_12	48
Děčínsko	434	Děčín-Hřensko,Mezná-Jetřichovice-Chřibská-Krásná Lípa	408	53,400	3.7.2021 - 29.8.2021	1068,000	SC_12	20
Děčínsko	434	Děčín-Hřensko,Mezná-Jetřichovice-Chřibská-Krásná Lípa	409	53,400	2.4.2021 - 31.10.2021	2563,200	SC_12	48
Děčínsko	434	Děčín-Hřensko,Mezná-Jetřichovice-Chřibská-Krásná Lípa	409	53,400	3.7.2021 - 29.8.2021	1068,000	SC_12	20
Děčínsko	434	Děčín-Hřensko,Mezná-Jetřichovice-Chřibská-Krásná Lípa	410	53,400	2.4.2021 - 31.10.2021	2563,200	SC_12	48
Děčínsko	434	Děčín-Hřensko,Mezná-Jetřichovice-Chřibská-Krásná Lípa	410	53,400	3.7.2021 - 29.8.2021	1068,000	SC_12	20
Děčínsko	434	Děčín-Hřensko,Mezná-Jetřichovice-Chřibská-Krásná Lípa	411	53,400	2.4.2021 - 31.10.2021	2563,200	SC_12	48
Děčínsko	434	Děčín-Hřensko,Mezná-Jetřichovice-Chřibská-Krásná Lípa	411	53,400	3.7.2021 - 29.8.2021	1068,000	SC_12	20

Děčínsko	434	Děčín-Hřensko,Mezná-Jetřichovice-Chřibská-Krásná Lípa	412	53,400	2.4.2021 - 31.10.2021	2563,200	SC_12	48
Děčínsko	434	Děčín-Hřensko,Mezná-Jetřichovice-Chřibská-Krásná Lípa	412	53,400	3.7.2021 - 29.8.2021	1068,000	SC_12	20
Děčínsko	434	Děčín-Hřensko,Mezná-Jetřichovice-Chřibská-Krásná Lípa	501	37,200	1.7.2021 - 31.8.2021	1562,400	SC_12	42
Děčínsko	434	Děčín-Hřensko,Mezná-Jetřichovice-Chřibská-Krásná Lípa	502	29,400	1.7.2021 - 31.8.2021	1234,800	SC_12	42
Děčínsko	434	Děčín-Hřensko,Mezná-Jetřichovice-Chřibská-Krásná Lípa	503	53,400	1.7.2021 - 31.8.2021	2242,800	SC_12	42
Děčínsko	434	Děčín-Hřensko,Mezná-Jetřichovice-Chřibská-Krásná Lípa	504	37,300	1.7.2021 - 31.8.2021	1566,600	SC_12	42
Děčínsko	434	Děčín-Hřensko,Mezná-Jetřichovice-Chřibská-Krásná Lípa	505	29,300	1.7.2021 - 31.8.2021	1230,600	SC_12	42
Děčínsko	434	Děčín-Hřensko,Mezná-Jetřichovice-Chřibská-Krásná Lípa	506	53,400	1.7.2021 - 31.8.2021	2242,800	SC_12	42
Děčínsko	434	Děčín-Hřensko,Mezná-Jetřichovice-Chřibská-Krásná Lípa	507	53,400	1.7.2021 - 31.8.2021	2242,800	SC_12	42
Děčínsko	434	Děčín-Hřensko,Mezná-Jetřichovice-Chřibská-Krásná Lípa	508	37,300	1.7.2021 - 31.8.2021	1566,600	SC_12	42
Děčínsko	434	Děčín-Hřensko,Mezná-Jetřichovice-Chřibská-Krásná Lípa	510	53,400	1.7.2021 - 31.8.2021	2242,800	SC_12	42
Děčínsko	434	Děčín-Hřensko,Mezná-Jetřichovice-Chřibská-Krásná Lípa	511	53,400	1.7.2021 - 31.8.2021	2242,800	SC_12	42
Děčínsko	434	Děčín-Hřensko,Mezná-Jetřichovice-Chřibská-Krásná Lípa	512	53,400	1.7.2021 - 31.8.2021	2242,800	SC_12	42
Děčínsko	434	Děčín-Hřensko,Mezná-Jetřichovice-Chřibská-Krásná Lípa	513	37,200	1.7.2021 - 31.8.2021	1562,400	SC_12	42
Děčínsko	434	Děčín-Hřensko,Mezná-Jetřichovice-Chřibská-Krásná Lípa	514	29,400	1.7.2021 - 31.8.2021	1234,800	SC_12	42
Děčínsko	434	Děčín-Hřensko,Mezná-Jetřichovice-Chřibská-Krásná Lípa	515	53,400	1.7.2021 - 31.8.2021	2242,800	SC_12	42
Děčínsko	434	Děčín-Hřensko,Mezná-Jetřichovice-Chřibská-Krásná Lípa	516	53,400	1.7.2021 - 31.8.2021	2242,800	SC_12	42
Děčínsko	434	Děčín-Hřensko,Mezná-Jetřichovice-Chřibská-Krásná Lípa	517	37,200	1.7.2021 - 31.8.2021	1562,400	SC_12	42
Děčínsko	434	Děčín-Hřensko,Mezná-Jetřichovice-Chřibská-Krásná Lípa	518	37,300	1.7.2021 - 31.8.2021	1566,600	SC_12	42
Děčínsko	434	Děčín-Hřensko,Mezná-Jetřichovice-Chřibská-Krásná Lípa	520	53,400	1.7.2021 - 31.8.2021	2242,800	SC_12	42
Děčínsko	434	Děčín-Hřensko,Mezná-Jetřichovice-Chřibská-Krásná Lípa	521	37,200	1.7.2021 - 31.8.2021	1562,400	SC_12	42
Děčínsko	434	Děčín-Hřensko,Mezná-Jetřichovice-Chřibská-Krásná Lípa	522	37,300	1.7.2021 - 31.8.2021	1566,600	SC_12	42
Děčínsko	434	Děčín-Hřensko,Mezná-Jetřichovice-Chřibská-Krásná Lípa	523	53,400	1.7.2021 - 31.8.2021	2242,800	SC_12	42
Děčínsko	434	Děčín-Hřensko,Mezná-Jetřichovice-Chřibská-Krásná Lípa	524	53,400	1.7.2021 - 31.8.2021	2242,800	SC_12	42
Děčínsko	434	Děčín-Hřensko,Mezná-Jetřichovice-Chřibská-Krásná Lípa	525	29,300	1.7.2021 - 31.8.2021	1230,600	SC_12	42
Děčínsko	434	Děčín-Hřensko,Mezná-Jetřichovice-Chřibská-Krásná Lípa	526	37,300	1.7.2021 - 31.8.2021	1566,600	SC_12	42
Děčínsko	434	Děčín-Hřensko,Mezná-Jetřichovice-Chřibská-Krásná Lípa	601	37,200	3.7.2021 - 29.8.2021	744,000	SC_12	20
Děčínsko	434	Děčín-Hřensko,Mezná-Jetřichovice-Chřibská-Krásná Lípa	602	29,400	3.7.2021 - 29.8.2021	588,000	SC_12	20
Děčínsko	434	Děčín-Hřensko,Mezná-Jetřichovice-Chřibská-Krásná Lípa	603	29,300	3.7.2021 - 29.8.2021	586,000	SC_12	20
Děčínsko	434	Děčín-Hřensko,Mezná-Jetřichovice-Chřibská-Krásná Lípa	604	37,300	3.7.2021 - 29.8.2021	746,000	SC_12	20
Děčínsko	434	Děčín-Hřensko,Mezná-Jetřichovice-Chřibská-Krásná Lípa	605	29,300	3.7.2021 - 29.8.2021	586,000	SC_12	20
Děčínsko	434	Děčín-Hřensko,Mezná-Jetřichovice-Chřibská-Krásná Lípa	606	37,300	3.7.2021 - 29.8.2021	746,000	SC_12	20
Děčínsko	434	Děčín-Hřensko,Mezná-Jetřichovice-Chřibská-Krásná Lípa	607	37,200	3.7.2021 - 29.8.2021	744,000	SC_12	20
Děčínsko	434	Děčín-Hřensko,Mezná-Jetřichovice-Chřibská-Krásná Lípa	608	29,400	3.7.2021 - 29.8.2021	588,000	SC_12	20
Děčínsko	434	Děčín-Hřensko,Mezná-Jetřichovice-Chřibská-Krásná Lípa	609	37,200	3.7.2021 - 29.8.2021	744,000	SC_12	20
Děčínsko	434	Děčín-Hřensko,Mezná-Jetřichovice-Chřibská-Krásná Lípa	610	37,300	3.7.2021 - 29.8.2021	746,000	SC_12	20
Děčínsko	434	Děčín-Hřensko,Mezná-Jetřichovice-Chřibská-Krásná Lípa	611	37,200	3.7.2021 - 29.8.2021	744,000	SC_12	20
Děčínsko	434	Děčín-Hřensko,Mezná-Jetřichovice-Chřibská-Krásná Lípa	612	37,300	3.7.2021 - 29.8.2021	746,000	SC_12	20
Děčínsko	434	Děčín-Hřensko,Mezná-Jetřichovice-Chřibská-Krásná Lípa	613	29,300	3.7.2021 - 29.8.2021	586,000	SC_12	20
Děčínsko	434	Děčín-Hřensko,Mezná-Jetřichovice-Chřibská-Krásná Lípa	614	37,300	3.7.2021 - 29.8.2021	746,000	SC_12	20
Děčínsko	435	Česká Kamenice-Labská Stráň-Hřensko-Schmilka	101	16,900	1.7.2021 - 31.8.2021	709,800	DCc8	42
Děčínsko	435	Česká Kamenice-Labská Stráň-Hřensko-Schmilka	102	21,600	1.7.2021 - 31.8.2021	907,200	DCc8	42
Děčínsko	435	Česká Kamenice-Labská Stráň-Hřensko-Schmilka	103	21,600	1.7.2021 - 31.8.2021	907,200	DCc8	42
Děčínsko	435	Česká Kamenice-Labská Stráň-Hřensko-Schmilka	104	16,900	1.7.2021 - 31.8.2021	709,800	DCc8	42
Děčínsko	435	Česká Kamenice-Labská Stráň-Hřensko-Schmilka	105	16,900	1.7.2021 - 31.8.2021	709,800	DCc8	42
Děčínsko	435	Česká Kamenice-Labská Stráň-Hřensko-Schmilka	106	21,600	1.7.2021 - 31.8.2021	907,200	DCc8	42
Děčínsko	435	Česká Kamenice-Labská Stráň-Hřensko-Schmilka	107	21,600	1.7.2021 - 31.8.2021	907,200	DCc8	42
Děčínsko	435	Česká Kamenice-Labská Stráň-Hřensko-Schmilka	108	16,900	1.7.2021 - 31.8.2021	709,800	DCc8	42
Děčínsko	435	Česká Kamenice-Labská Stráň-Hřensko-Schmilka	201	16,900	2.4.2021 - 31.10.2021	1149,200	DCc8	68
Děčínsko	435	Česká Kamenice-Labská Stráň-Hřensko-Schmilka	202	21,600	2.4.2021 - 31.10.2021	1468,800	DCc8	68
Děčínsko	435	Česká Kamenice-Labská Stráň-Hřensko-Schmilka	203	21,600	2.4.2021 - 31.10.2021	1468,800	DCc8	68
Děčínsko	435	Česká Kamenice-Labská Stráň-Hřensko-Schmilka	204	16,900	2.4.2021 - 31.10.2021	1149,200	DCc8	68
Děčínsko	435	Česká Kamenice-Labská Stráň-Hřensko-Schmilka	209	16,900	2.4.2021 - 31.10.2021	1149,200	DCc8	68
Děčínsko	435	Česká Kamenice-Labská Stráň-Hřensko-Schmilka	210	21,600	2.4.2021 - 31.10.2021	1468,800	DCc8	68
Děčínsko	435	Česká Kamenice-Labská Stráň-Hřensko-Schmilka	211	21,600	2.4.2021 - 31.10.2021	1468,800	DCc8	68
Děčínsko	435	Česká Kamenice-Labská Stráň-Hřensko-Schmilka	212	16,900	2.4.2021 - 31.10.2021	1149,200	DCc8	68
Děčínsko	436	Děčín-Dobrná-Huntířov-Srbská Kamenice-Jetřichovice,Vysoká Lípa	101	36,000	4.1.2021 - 31.12.2021	9072,000	SC_12	252
Děčínsko	436	Děčín-Dobrná-Huntířov-Srbská Kamenice-Jetřichovice,Vysoká Lípa	102	29,000	4.1.2021 - 31.12.2021	7308,000	SC_12	252
Děčínsko	436	Děčín-Dobrná-Huntířov-Srbská Kamenice-Jetřichovice,Vysoká Lípa	103	20,000	4.1.2021 - 31.12.2021	5040,000	SC_12	252
Děčínsko	436	Děčín-Dobrná-Huntířov-Srbská Kamenice-Jetřichovice,Vysoká Lípa	104	27,000	4.1.2021 - 31.12.2021	6804,000	SC_12	252
Děčínsko	436	Děčín-Dobrná-Huntířov-Srbská Kamenice-Jetřichovice,Vysoká Lípa	105	14,300	4.1.2021 - 31.12.2021	3603,600	SC_12	252
Děčínsko	436	Děčín-Dobrná-Huntířov-Srbská Kamenice-Jetřichovice,Vysoká Lípa	106	20,700	4.1.2021 - 31.12.2021	5216,400	SC_12	252
Děčínsko	436	Děčín-Dobrná-Huntířov-Srbská Kamenice-Jetřichovice,Vysoká Lípa	107	31,800	4.1.2021 - 31.12.2021	6678,000	SC_12	210
Děčínsko	436	Děčín-Dobrná-Huntířov-Srbská Kamenice-Jetřichovice,Vysoká Lípa	107	31,800	1.7.2021 - 31.8.2021	1335,600	SC_12	42
Děčínsko	436	Děčín-Dobrná-Huntířov-Srbská Kamenice-Jetřichovice,Vysoká Lípa	108	10,600	4.1.2021 - 31.12.2021	2671,200	SC_12	252
Děčínsko	436	Děčín-Dobrná-Huntířov-Srbská Kamenice-Jetřichovice,Vysoká Lípa	109	36,600	4.1.2021 - 31.12.2021	7686,000	SC_12	210
Děčínsko	436	Děčín-Dobrná-Huntířov-Srbská Kamenice-Jetřichovice,Vysoká Lípa	109	36,600	1.7.2021 - 31.8.2021	1537,200	SC_12	42
Děčínsko	436	Děčín-Dobrná-Huntířov-Srbská Kamenice-Jetřichovice,Vysoká Lípa	110	11,800	4.1.2021 - 31.12.2021	2973,600	SC_12	252
Děčínsko	436	Děčín-Dobrná-Huntířov-Srbská Kamenice-Jetřichovice,Vysoká Lípa	112	13,000	4.1.2021 - 31.12.2021	3276,000	SC_12	252
Děčínsko	436	Děčín-Dobrná-Huntířov-Srbská Kamenice-Jetřichovice,Vysoká Lípa	113	31,800	4.1.2021 - 31.12.2021	6678,000	SC_12	210
Děčínsko	436	Děčín-Dobrná-Huntířov-Srbská Kamenice-Jetřichovice,Vysoká Lípa	113	31,800	1.7.2021 - 31.8.2021	1335,600	SC_12	42
Děčínsko	436	Děčín-Dobrná-Huntířov-Srbská Kamenice-Jetřichovice,Vysoká Lípa	114	32,500	4.1.2021 - 31.12.2021	6825,000	SC_12	210
Děčínsko	436	Děčín-Dobrná-Huntířov-Srbská Kamenice-Jetřichovice,Vysoká Lípa	114	32,500	1.7.2021 - 31.8.2021	1365,000	SC_12	42
Děčínsko	436	Děčín-Dobrná-Huntířov-Srbská Kamenice-Jetřichovice,Vysoká Lípa	115	28,400	4.1.2021 - 31.12.2021	5964,000	SC_12	210
Děčínsko	436	Děčín-Dobrná-Huntířov-Srbská Kamenice-Jetřichovice,Vysoká Lípa	115	28,400	1.7.2021 - 31.8.2021	1192,800	SC_12	42
Děčínsko	436	Děčín-Dobrná-Huntířov-Srbská Kamenice-Jetřichovice,Vysoká Lípa	116	32,500	4.1.2021 - 31.12.2021	6825,000	SC_12	210
Děčínsko	436	Děčín-Dobrná-Huntířov-Srbská Kamenice-Jetřichovice,Vysoká Lípa	116	32,500	1.7.2021 - 31.8.2021	1365,000	SC_12	42
Děčínsko	436	Děčín-Dobrná-Huntířov-Srbská Kamenice-Jetřichovice,Vysoká Lípa	117	31,200	4.1.2021 - 31.12.2021	6552,000	SC_12	210
Děčínsko	436	Děčín-Dobrná-Huntířov-Srbská Kamenice-Jetřichovice,Vysoká Lípa	117	31,200	1.7.2021 - 31.8.2021	1310,400	SC_12	42
Děčínsko	436	Děčín-Dobrná-Huntířov-Srbská Kamenice-Jetřichovice,Vysoká Lípa	119	7,000	4.1.2021 - 31.12.2021	1470,000	SC_12	210
Děčínsko	436	Děčín-Dobrná-Huntířov-Srbská Kamenice-Jetřichovice,Vysoká Lípa	119	7,000	1.7.2021 - 31.8.2021	294,000	LTa9	42
Děčínsko	436	Děčín-Dobrná-Huntířov-Srbská Kamenice-Jetřichovice,Vysoká Lípa	120	29,400	4.1.2021 - 31.12.2021	6174,000	SC_12	210
Děčínsko	436	Děčín-Dobrná-Huntířov-Srbská Kamenice-Jetřichovice,Vysoká Lípa	120	29,400	1.7.2021 - 31.8.2021	1234,800	SC_12	42
Děčínsko	436	Děčín-Dobrná-Huntířov-Srbská Kamenice-Jetřichovice,Vysoká Lípa	121	27,000	4.1.2021 - 31.12.2021	5670,000	SC_12	210
Děčínsko	436	Děčín-Dobrná-Huntířov-Srbská Kamenice-Jetřichovice,Vysoká Lípa	121	27,000	1.7.2021 - 31.8.2021	1134,000	SC_12	42
Děčínsko	436	Děčín-Dobrná-Huntířov-Srbská Kamenice-Jetřichovice,Vysoká Lípa	122	27,700	4.1.2021 - 31.12.2021	5817,000	SC_12	210
Děčínsko	436	Děčín-Dobrná-Huntířov-Srbská Kamenice-Jetřichovice,Vysoká Lípa	122	27,700	1.7.2021 - 31.8.2021	1163,400	SC_12	42
Děčínsko	436	Děčín-Dobrná-Huntířov-Srbská Kamenice-Jetřichovice,Vysoká Lípa	124	32,500	4.1.2021 - 31.12.2021	6825,000	SC_12	210
Děčínsko	436	Děčín-Dobrná-Huntířov-Srbská Kamenice-Jetřichovice,Vysoká Lípa	124	32,500	1.7.2021 - 31.8.2021	1365,000	SC_12	42
Děčínsko	436	Děčín-Dobrná-Huntířov-Srbská Kamenice-Jetřichovice,Vysoká Lípa	126	27,200	31.5.2021 - 1.10.2021	1224,000	SC_12	45
Děčínsko	436	Děčín-Dobrná-Huntířov-Srbská Kamenice-Jetřichovice,Vysoká Lípa	141	31,800	4.1.2021 - 31.12.2021	6678,000	SC_12	210
Děčínsko	436	Děčín-Dobrná-Huntířov-Srbská Kamenice-Jetřichovice,Vysoká Lípa	141	31,800	1.7.2021 - 31.8.2021	1335,600	SC_12	42
Děčínsko	436	Děčín-Dobrná-Huntířov-Srbská Kamenice-Jetřichovice,Vysoká Lípa	142	31,800	4.1.2021 - 31.12.2021	6678,000	SC_12	210

Děčínsko	436	Děčín-Dobrná-Huntířov-Srbská Kamenice-Jetřichovice,Vysoká Lípa	142	31,800	1.7.2021 - 31.8.2021	1335,600	SC_12	42
Děčínsko	436	Děčín-Dobrná-Huntířov-Srbská Kamenice-Jetřichovice,Vysoká Lípa	201	22,000	1.1.2021 - 12.12.2021	880,000	SC_12	40
Děčínsko	436	Děčín-Dobrná-Huntířov-Srbská Kamenice-Jetřichovice,Vysoká Lípa	202	27,700	1.1.2021 - 26.12.2021	2576,100	SC_12	93
Děčínsko	436	Děčín-Dobrná-Huntířov-Srbská Kamenice-Jetřichovice,Vysoká Lípa	202	27,700	3.7.2021 - 29.8.2021	554,000	SC_12	20
Děčínsko	436	Děčín-Dobrná-Huntířov-Srbská Kamenice-Jetřichovice,Vysoká Lípa	203	22,000	1.1.2021 - 12.12.2021	880,000	SC_12	40
Děčínsko	436	Děčín-Dobrná-Huntířov-Srbská Kamenice-Jetřichovice,Vysoká Lípa	204	22,400	1.1.2021 - 12.12.2021	896,000	SC_12	40
Děčínsko	436	Děčín-Dobrná-Huntířov-Srbská Kamenice-Jetřichovice,Vysoká Lípa	205	27,000	1.1.2021 - 26.12.2021	2511,000	SC_12	93
Děčínsko	436	Děčín-Dobrná-Huntířov-Srbská Kamenice-Jetřichovice,Vysoká Lípa	205	27,000	3.7.2021 - 29.8.2021	540,000	SC_12	20
Děčínsko	436	Děčín-Dobrná-Huntířov-Srbská Kamenice-Jetřichovice,Vysoká Lípa	206	22,400	1.1.2021 - 12.12.2021	896,000	SC_12	40
Děčínsko	436	Děčín-Dobrná-Huntířov-Srbská Kamenice-Jetřichovice,Vysoká Lípa	302	27,700	1.7.2021 - 31.8.2021	1163,400	SC_12	42
Děčínsko	436	Děčín-Dobrná-Huntířov-Srbská Kamenice-Jetřichovice,Vysoká Lípa	401	22,000	2.4.2021 - 31.10.2021	1056,000	SC_12	48
Děčínsko	436	Děčín-Dobrná-Huntířov-Srbská Kamenice-Jetřichovice,Vysoká Lípa	401	22,000	3.7.2021 - 29.8.2021	440,000	SC_12	20
Děčínsko	436	Děčín-Dobrná-Huntířov-Srbská Kamenice-Jetřichovice,Vysoká Lípa	402	27,700	2.4.2021 - 31.10.2021	1329,600	SC_12	48
Děčínsko	436	Děčín-Dobrná-Huntířov-Srbská Kamenice-Jetřichovice,Vysoká Lípa	402	27,700	3.7.2021 - 29.8.2021	554,000	SC_12	20
Děčínsko	436	Děčín-Dobrná-Huntířov-Srbská Kamenice-Jetřichovice,Vysoká Lípa	403	24,900	2.4.2021 - 31.10.2021	1195,200	SC_12	48
Děčínsko	436	Děčín-Dobrná-Huntířov-Srbská Kamenice-Jetřichovice,Vysoká Lípa	403	24,900	3.7.2021 - 29.8.2021	498,000	SC_12	20
Děčínsko	436	Děčín-Dobrná-Huntířov-Srbská Kamenice-Jetřichovice,Vysoká Lípa	404	25,300	3.7.2021 - 29.8.2021	506,000	SC_12	20
Děčínsko	436	Děčín-Dobrná-Huntířov-Srbská Kamenice-Jetřichovice,Vysoká Lípa	405	27,000	2.4.2021 - 31.10.2021	1296,000	SC_12	48
Děčínsko	436	Děčín-Dobrná-Huntířov-Srbská Kamenice-Jetřichovice,Vysoká Lípa	405	27,000	3.7.2021 - 29.8.2021	540,000	SC_12	20
Děčínsko	436	Děčín-Dobrná-Huntířov-Srbská Kamenice-Jetřichovice,Vysoká Lípa	406	25,300	2.4.2021 - 31.10.2021	1214,400	SC_12	48
Děčínsko	436	Děčín-Dobrná-Huntířov-Srbská Kamenice-Jetřichovice,Vysoká Lípa	406	25,300	3.7.2021 - 29.8.2021	506,000	SC_12	20
Děčínsko	436	Děčín-Dobrná-Huntířov-Srbská Kamenice-Jetřichovice,Vysoká Lípa	407	24,900	2.4.2021 - 31.10.2021	1195,200	SC_12	48
Děčínsko	436	Děčín-Dobrná-Huntířov-Srbská Kamenice-Jetřichovice,Vysoká Lípa	407	24,900	3.7.2021 - 29.8.2021	498,000	SC_12	20
Děčínsko	436	Děčín-Dobrná-Huntířov-Srbská Kamenice-Jetřichovice,Vysoká Lípa	408	25,300	2.4.2021 - 31.10.2021	1214,400	SC_12	48
Děčínsko	436	Děčín-Dobrná-Huntířov-Srbská Kamenice-Jetřichovice,Vysoká Lípa	408	25,300	3.7.2021 - 29.8.2021	506,000	SC_12	20
Děčínsko	436	Děčín-Dobrná-Huntířov-Srbská Kamenice-Jetřichovice,Vysoká Lípa	410	22,400	2.4.2021 - 31.10.2021	1075,200	SC_12	48
Děčínsko	436	Děčín-Dobrná-Huntířov-Srbská Kamenice-Jetřichovice,Vysoká Lípa	410	22,400	3.7.2021 - 29.8.2021	448,000	SC_12	20
Děčínsko	437	Děčín-Benešov n. Pl.-Verneřice-Rychnov	101	26,000	4.1.2021 - 31.12.2021	6552,000	DCb15	252
Děčínsko	437	Děčín-Benešov n. Pl.-Verneřice-Rychnov	102	26,700	4.1.2021 - 31.12.2021	6728,400	SC_12	252
Děčínsko	437	Děčín-Benešov n. Pl.-Verneřice-Rychnov	103	11,700	4.1.2021 - 31.12.2021	2948,400	SC_12	252
Děčínsko	437	Děčín-Benešov n. Pl.-Verneřice-Rychnov	104	26,700	4.1.2021 - 31.12.2021	6728,400	DCb15	252
Děčínsko	437	Děčín-Benešov n. Pl.-Verneřice-Rychnov	105	27,500	4.1.2021 - 31.12.2021	6930,000	DCb15	252
Děčínsko	437	Děčín-Benešov n. Pl.-Verneřice-Rychnov	106	32,500	4.1.2021 - 31.12.2021	8190,000	DCb15	252
Děčínsko	437	Děčín-Benešov n. Pl.-Verneřice-Rychnov	107	26,000	4.1.2021 - 31.12.2021	6552,000	SC_12	252
Děčínsko	437	Děčín-Benešov n. Pl.-Verneřice-Rychnov	108	32,500	4.1.2021 - 31.12.2021	8190,000	DCb15	252
Děčínsko	437	Děčín-Benešov n. Pl.-Verneřice-Rychnov	109	26,000	4.1.2021 - 31.12.2021	6552,000	DCb15	252
Děčínsko	437	Děčín-Benešov n. Pl.-Verneřice-Rychnov	110	12,300	4.1.2021 - 31.12.2021	2583,000	SC_12	210
Děčínsko	437	Děčín-Benešov n. Pl.-Verneřice-Rychnov	110	12,300	1.7.2021 - 31.8.2021	516,600	SC_12	42
Děčínsko	437	Děčín-Benešov n. Pl.-Verneřice-Rychnov	111	31,800	4.1.2021 - 31.12.2021	8013,600	DCb15	252
Děčínsko	437	Děčín-Benešov n. Pl.-Verneřice-Rychnov	112	26,700	4.1.2021 - 31.12.2021	6728,400	SC_12	252
Děčínsko	437	Děčín-Benešov n. Pl.-Verneřice-Rychnov	113	11,700	4.1.2021 - 31.12.2021	2948,400	DCb15	252
Děčínsko	437	Děčín-Benešov n. Pl.-Verneřice-Rychnov	114	26,700	4.1.2021 - 31.12.2021	6728,400	DCb15	252
Děčínsko	437	Děčín-Benešov n. Pl.-Verneřice-Rychnov	115	26,000	4.1.2021 - 31.12.2021	6552,000	DCb15	252
Děčínsko	437	Děčín-Benešov n. Pl.-Verneřice-Rychnov	116	12,300	4.1.2021 - 31.12.2021	3099,600	DCb15	252
Děčínsko	437	Děčín-Benešov n. Pl.-Verneřice-Rychnov	117	11,700	4.1.2021 - 31.12.2021	2457,000	SC_12	210
Děčínsko	437	Děčín-Benešov n. Pl.-Verneřice-Rychnov	118	32,500	4.1.2021 - 31.12.2021	8190,000	DCb15	252
Děčínsko	437	Děčín-Benešov n. Pl.-Verneřice-Rychnov	119	31,800	4.1.2021 - 31.12.2021	8013,600	DCb15	252
Děčínsko	437	Děčín-Benešov n. Pl.-Verneřice-Rychnov	120	26,700	4.1.2021 - 31.12.2021	6728,400	DCb15	252
Děčínsko	437	Děčín-Benešov n. Pl.-Verneřice-Rychnov	121	26,000	4.1.2021 - 31.12.2021	6552,000	DCb15	252
Děčínsko	437	Děčín-Benešov n. Pl.-Verneřice-Rychnov	122	27,600	4.1.2021 - 31.12.2021	6955,200	DCb15	252
Děčínsko	437	Děčín-Benešov n. Pl.-Verneřice-Rychnov	123	5,800	4.1.2021 - 31.12.2021	1218,000	SC_12	210
Děčínsko	437	Děčín-Benešov n. Pl.-Verneřice-Rychnov	123	5,800	1.7.2021 - 31.8.2021	243,600	LTa9	42
Děčínsko	437	Děčín-Benešov n. Pl.-Verneřice-Rychnov	124	26,700	4.1.2021 - 31.12.2021	6728,400	DCb15	252
Děčínsko	437	Děčín-Benešov n. Pl.-Verneřice-Rychnov	125	26,000	4.1.2021 - 31.12.2021	6552,000	DCb15	252
Děčínsko	437	Děčín-Benešov n. Pl.-Verneřice-Rychnov	126	5,800	4.1.2021 - 31.12.2021	1218,000	SC_12	210
Děčínsko	437	Děčín-Benešov n. Pl.-Verneřice-Rychnov	126	5,800	1.7.2021 - 31.8.2021	243,600	LTa9	42
Děčínsko	437	Děčín-Benešov n. Pl.-Verneřice-Rychnov	127	26,000	4.1.2021 - 31.12.2021	6552,000	DCb15	252
Děčínsko	437	Děčín-Benešov n. Pl.-Verneřice-Rychnov	128	26,700	4.1.2021 - 31.12.2021	6728,400	DCb15	252
Děčínsko	437	Děčín-Benešov n. Pl.-Verneřice-Rychnov	129	26,000	4.1.2021 - 30.12.2021	6526,000	DCb15	251
Děčínsko	437	Děčín-Benešov n. Pl.-Verneřice-Rychnov	130	26,700	4.1.2021 - 30.12.2021	6701,700	DCb15	251
Děčínsko	437	Děčín-Benešov n. Pl.-Verneřice-Rychnov	131	31,800	4.1.2021 - 30.12.2021	7981,800	DCb15	251
Děčínsko	437	Děčín-Benešov n. Pl.-Verneřice-Rychnov	132	26,700	4.1.2021 - 30.12.2021	6701,700	DCb15	251
Děčínsko	437	Děčín-Benešov n. Pl.-Verneřice-Rychnov	133	26,000	4.1.2021 - 30.12.2021	6526,000	DCb15	251
Děčínsko	437	Děčín-Benešov n. Pl.-Verneřice-Rychnov	134	12,300	4.1.2021 - 31.12.2021	2583,000	SC_12	210
Děčínsko	437	Děčín-Benešov n. Pl.-Verneřice-Rychnov	135	11,700	4.1.2021 - 31.12.2021	2948,400	DCb15	252
Děčínsko	437	Děčín-Benešov n. Pl.-Verneřice-Rychnov	142	6,200	4.1.2021 - 31.12.2021	1302,000	SC_12	210
Děčínsko	437	Děčín-Benešov n. Pl.-Verneřice-Rychnov	201	26,000	2.1.2021 - 26.12.2021	2886,000	SC_12	111
Děčínsko	437	Děčín-Benešov n. Pl.-Verneřice-Rychnov	202	26,700	2.1.2021 - 26.12.2021	2963,700	SC_12	111
Děčínsko	437	Děčín-Benešov n. Pl.-Verneřice-Rychnov	203	26,000	1.1.2021 - 12.12.2021	1040,000	SC_12	40
Děčínsko	437	Děčín-Benešov n. Pl.-Verneřice-Rychnov	204	26,700	1.1.2021 - 26.12.2021	3017,100	SC_12	113
Děčínsko	437	Děčín-Benešov n. Pl.-Verneřice-Rychnov	205	31,800	2.4.2021 - 31.10.2021	2162,400	SC_12	68
Děčínsko	437	Děčín-Benešov n. Pl.-Verneřice-Rychnov	206	32,500	2.4.2021 - 31.10.2021	2210,000	SC_12	68
Děčínsko	437	Děčín-Benešov n. Pl.-Verneřice-Rychnov	207	26,000	1.1.2021 - 26.12.2021	2938,000	SC_12	113
Děčínsko	437	Děčín-Benešov n. Pl.-Verneřice-Rychnov	208	26,700	1.1.2021 - 12.12.2021	1068,000	SC_12	40
Děčínsko	437	Děčín-Benešov n. Pl.-Verneřice-Rychnov	209	26,000	1.1.2021 - 26.12.2021	2912,000	SC_12	112
Děčínsko	437	Děčín-Benešov n. Pl.-Verneřice-Rychnov	210	26,700	1.1.2021 - 26.12.2021	2990,400	SC_12	112
Děčínsko	437	Děčín-Benešov n. Pl.-Verneřice-Rychnov	301	11,700	1.7.2021 - 31.8.2021	491,400	SC_12	42
Děčínsko	438	Děčín-Hřensko,Mezná	101	22,300	4.1.2021 - 31.12.2021	4683,000	SC_12	210
Děčínsko	438	Děčín-Hřensko,Mezná	102	22,400	4.1.2021 - 31.12.2021	4704,000	SC_12	210
Děčínsko	438	Děčín-Hřensko,Mezná	103	22,300	4.1.2021 - 31.12.2021	4683,000	SC_12	210
Děčínsko	438	Děčín-Hřensko,Mezná	104	22,400	4.1.2021 - 31.12.2021	4704,000	SC_12	210
Děčínsko	438	Děčín-Hřensko,Mezná	105	22,300	4.1.2021 - 31.12.2021	4683,000	SC_12	210
Děčínsko	438	Děčín-Hřensko,Mezná	106	22,400	4.1.2021 - 31.12.2021	4704,000	SC_12	210
Děčínsko	438	Děčín-Hřensko,Mezná	107	22,300	4.1.2021 - 31.12.2021	4683,000	SC_12	210
Děčínsko	438	Děčín-Hřensko,Mezná	108	22,400	4.1.2021 - 31.12.2021	4704,000	SC_12	210
Děčínsko	438	Děčín-Hřensko,Mezná	109	22,300	4.1.2021 - 31.12.2021	4683,000	SC_12	210
Děčínsko	438	Děčín-Hřensko,Mezná	110	22,400	4.1.2021 - 31.12.2021	4704,000	SC_12	210
Děčínsko	438	Děčín-Hřensko,Mezná	111	22,300	4.1.2021 - 31.12.2021	4683,000	SC_12	210
Děčínsko	438	Děčín-Hřensko,Mezná	112	22,400	4.1.2021 - 31.12.2021	4704,000	SC_12	210
Děčínsko	438	Děčín-Hřensko,Mezná	201	22,300	2.1.2021 - 26.12.2021	2051,600	SC_12	92
Děčínsko	438	Děčín-Hřensko,Mezná	202	22,400	2.1.2021 - 26.12.2021	2060,800	SC_12	92
Děčínsko	438	Děčín-Hřensko,Mezná	203	22,300	1.1.2021 - 12.12.2021	892,000	SC_12	40
Děčínsko	438	Děčín-Hřensko,Mezná	204	22,400	1.1.2021 - 12.12.2021	896,000	SC_12	40

Děčínsko	438	Děčín-Hřensko,Mezná	205	22,300	1.1.2021 - 12.12.2021	892,000	SC_12	40
Děčínsko	438	Děčín-Hřensko,Mezná	206	22,400	1.1.2021 - 12.12.2021	896,000	SC_12	40
Děčínsko	438	Děčín-Hřensko,Mezná	207	22,300	1.1.2021 - 12.12.2021	892,000	SC_12	40
Děčínsko	438	Děčín-Hřensko,Mezná	208	22,400	1.1.2021 - 12.12.2021	896,000	SC_12	40
Děčínsko	438	Děčín-Hřensko,Mezná	209	22,300	1.1.2021 - 12.12.2021	892,000	SC_12	40
Děčínsko	438	Děčín-Hřensko,Mezná	210	22,400	1.1.2021 - 12.12.2021	896,000	SC_12	40
Děčínsko	438	Děčín-Hřensko,Mezná	403	22,300	2.4.2021 - 31.10.2021	1070,400	SC_12	48
Děčínsko	438	Děčín-Hřensko,Mezná	404	22,400	2.4.2021 - 31.10.2021	1075,200	SC_12	48
Děčínsko	438	Děčín-Hřensko,Mezná	405	22,300	2.4.2021 - 31.10.2021	1070,400	SC_12	48
Děčínsko	438	Děčín-Hřensko,Mezná	406	22,400	2.4.2021 - 31.10.2021	1075,200	SC_12	48
Děčínsko	438	Děčín-Hřensko,Mezná	407	22,300	2.4.2021 - 31.10.2021	1070,400	SC_12	48
Děčínsko	438	Děčín-Hřensko,Mezná	408	22,400	2.4.2021 - 31.10.2021	1075,200	SC_12	48
Děčínsko	438	Děčín-Hřensko,Mezná	409	22,300	2.4.2021 - 31.10.2021	1070,400	SC_12	48
Děčínsko	438	Děčín-Hřensko,Mezná	410	22,400	2.4.2021 - 31.10.2021	1075,200	SC_12	48
Děčínsko	438	Děčín-Hřensko,Mezná	411	22,300	2.4.2021 - 31.10.2021	1070,400	SC_12	48
Děčínsko	438	Děčín-Hřensko,Mezná	412	22,400	2.4.2021 - 31.10.2021	1075,200	SC_12	48
Děčínsko	438	Děčín-Hřensko,Mezná	413	22,300	2.4.2021 - 31.10.2021	1070,400	SC_12	48
Děčínsko	438	Děčín-Hřensko,Mezná	414	22,400	2.4.2021 - 31.10.2021	1075,200	SC_12	48
Děčínsko	438	Děčín-Hřensko,Mezná	501	22,300	1.7.2021 - 31.8.2021	936,600	SC_12	42
Děčínsko	438	Děčín-Hřensko,Mezná	502	22,400	1.7.2021 - 31.8.2021	940,800	SC_12	42
Děčínsko	438	Děčín-Hřensko,Mezná	503	22,300	1.7.2021 - 31.8.2021	936,600	SC_12	42
Děčínsko	438	Děčín-Hřensko,Mezná	504	22,400	1.7.2021 - 31.8.2021	940,800	SC_12	42
Děčínsko	438	Děčín-Hřensko,Mezná	505	22,300	1.7.2021 - 31.8.2021	936,600	SC_12	42
Děčínsko	438	Děčín-Hřensko,Mezná	506	22,400	1.7.2021 - 31.8.2021	940,800	SC_12	42
Děčínsko	438	Děčín-Hřensko,Mezná	507	22,300	1.7.2021 - 31.8.2021	936,600	SC_12	42
Děčínsko	438	Děčín-Hřensko,Mezná	508	22,400	1.7.2021 - 31.8.2021	940,800	SC_12	42
Děčínsko	438	Děčín-Hřensko,Mezná	509	22,300	1.7.2021 - 31.8.2021	936,600	SC_12	42
Děčínsko	438	Děčín-Hřensko,Mezná	510	22,400	1.7.2021 - 31.8.2021	940,800	SC_12	42
Děčínsko	438	Děčín-Hřensko,Mezná	511	22,300	1.7.2021 - 31.8.2021	936,600	SC_12	42
Děčínsko	438	Děčín-Hřensko,Mezná	512	22,400	1.7.2021 - 31.8.2021	940,800	SC_12	42
Děčínsko	438	Děčín-Hřensko,Mezná	513	22,300	1.7.2021 - 31.8.2021	936,600	SC_12	42
Děčínsko	438	Děčín-Hřensko,Mezná	514	22,400	1.7.2021 - 31.8.2021	940,800	SC_12	42
Děčínsko	438	Děčín-Hřensko,Mezná	515	22,300	1.7.2021 - 31.8.2021	936,600	SC_12	42
Děčínsko	438	Děčín-Hřensko,Mezná	516	22,400	1.7.2021 - 31.8.2021	940,800	SC_12	42
Děčínsko	438	Děčín-Hřensko,Mezná	517	22,300	1.7.2021 - 31.8.2021	936,600	SC_12	42
Děčínsko	438	Děčín-Hřensko,Mezná	518	22,400	1.7.2021 - 31.8.2021	940,800	SC_12	42
Děčínsko	438	Děčín-Hřensko,Mezná	519	22,300	1.7.2021 - 31.8.2021	936,600	SC_12	42
Děčínsko	438	Děčín-Hřensko,Mezná	520	22,400	1.7.2021 - 31.8.2021	940,800	SC_12	42
Děčínsko	438	Děčín-Hřensko,Mezná	521	22,300	1.7.2021 - 31.8.2021	936,600	SC_12	42
Děčínsko	438	Děčín-Hřensko,Mezná	522	22,400	1.7.2021 - 31.8.2021	940,800	SC_12	42
Děčínsko	438	Děčín-Hřensko,Mezná	523	22,300	1.7.2021 - 31.8.2021	936,600	SC_12	42
Děčínsko	438	Děčín-Hřensko,Mezná	524	22,400	1.7.2021 - 31.8.2021	940,800	SC_12	42
Děčínsko	438	Děčín-Hřensko,Mezná	601	22,300	3.7.2021 - 29.8.2021	446,000	SC_12	20
Děčínsko	438	Děčín-Hřensko,Mezná	602	22,400	3.7.2021 - 29.8.2021	448,000	SC_12	20
Děčínsko	438	Děčín-Hřensko,Mezná	603	22,300	3.7.2021 - 29.8.2021	446,000	SC_12	20
Děčínsko	438	Děčín-Hřensko,Mezná	604	22,400	3.7.2021 - 29.8.2021	448,000	SC_12	20
Děčínsko	438	Děčín-Hřensko,Mezná	605	22,300	3.7.2021 - 29.8.2021	446,000	SC_12	20
Děčínsko	438	Děčín-Hřensko,Mezná	606	22,400	3.7.2021 - 29.8.2021	448,000	SC_12	20
Děčínsko	438	Děčín-Hřensko,Mezná	607	22,300	3.7.2021 - 29.8.2021	446,000	SC_12	20
Děčínsko	438	Děčín-Hřensko,Mezná	608	22,400	3.7.2021 - 29.8.2021	448,000	SC_12	20
Děčínsko	438	Děčín-Hřensko,Mezná	609	22,300	3.7.2021 - 29.8.2021	446,000	SC_12	20
Děčínsko	438	Děčín-Hřensko,Mezná	610	22,400	3.7.2021 - 29.8.2021	448,000	SC_12	20
Děčínsko	438	Děčín-Hřensko,Mezná	611	22,300	3.7.2021 - 29.8.2021	446,000	SC_12	20
Děčínsko	438	Děčín-Hřensko,Mezná	612	22,400	3.7.2021 - 29.8.2021	448,000	SC_12	20
Děčínsko	438	Děčín-Hřensko,Mezná	613	22,300	3.7.2021 - 29.8.2021	446,000	SC_12	20
Děčínsko	438	Děčín-Hřensko,Mezná	614	22,400	3.7.2021 - 29.8.2021	448,000	SC_12	20
Děčínsko	438	Děčín-Hřensko,Mezná	615	22,300	3.7.2021 - 29.8.2021	446,000	SC_12	20
Děčínsko	438	Děčín-Hřensko,Mezná	616	22,400	3.7.2021 - 29.8.2021	448,000	SC_12	20
Děčínsko	438	Děčín-Hřensko,Mezná	617	22,300	3.7.2021 - 29.8.2021	446,000	SC_12	20
Děčínsko	438	Děčín-Hřensko,Mezná	618	22,400	3.7.2021 - 29.8.2021	448,000	SC_12	20
Děčínsko	438	Děčín-Hřensko,Mezná	619	22,300	3.7.2021 - 29.8.2021	446,000	SC_12	20
Děčínsko	438	Děčín-Hřensko,Mezná	620	22,400	3.7.2021 - 29.8.2021	448,000	SC_12	20
Děčínsko	438	Děčín-Hřensko,Mezná	621	22,300	3.7.2021 - 29.8.2021	446,000	SC_12	20
Děčínsko	438	Děčín-Hřensko,Mezná	622	22,400	3.7.2021 - 29.8.2021	448,000	SC_12	20
Děčínsko	438	Děčín-Hřensko,Mezná	623	22,300	3.7.2021 - 29.8.2021	446,000	SC_12	20
Děčínsko	438	Děčín-Hřensko,Mezná	624	22,400	3.7.2021 - 29.8.2021	448,000	SC_12	20
Součet						1400951,100		

PŘÍLOHA 1

VYMEZENÍ LINEK A SPOJŮ

ČÁST 1C

VÝKONY NA SPOJÍCH

OBLAST

Dolní Poohří

Vymezení linek a spojů

2020

Oblasti: Dolní Poohří
Dopravci: Dopravní společnost ÚK, p.o.
Provozovny: Dolní Poohří (DSÚK), Litoměřice (DSÚK)

Oblast	Číslo linky	Název linky	Číslo spoje	Délka spoje	Období od-do	Počet spojů	Výkon za období	Typ vozu
(1)	(2)	(3)	(4)	(5)	(6)	(7)	(8)=(5)x(7)	(9)
Dolní Poohří	637	Litoměřice-Brozany n.Ohří-Libochovice	101	22,800	02.01.2020 - 31.12.2020	251	5722,800	SC_12
Dolní Poohří	637	Litoměřice-Brozany n.Ohří-Libochovice	102	27,200	02.01.2020 - 31.12.2020	251	6827,200	SC_12
Dolní Poohří	637	Litoměřice-Brozany n.Ohří-Libochovice	103	28,100	02.01.2020 - 31.12.2020	251	7053,100	SC_12
Dolní Poohří	637	Litoměřice-Brozany n.Ohří-Libochovice	104	27,200	02.01.2020 - 31.12.2020	251	6827,200	SC_12
Dolní Poohří	637	Litoměřice-Brozany n.Ohří-Libochovice	105	30,200	02.01.2020 - 31.12.2020	251	7580,200	SC_12
Dolní Poohří	637	Litoměřice-Brozany n.Ohří-Libochovice	106	28,700	02.01.2020 - 30.06.2020	125	3587,500	SC_12
Dolní Poohří	637	Litoměřice-Brozany n.Ohří-Libochovice	106	28,700	01.07.2020 - 31.12.2020	126	3616,200	SC_12
Dolní Poohří	637	Litoměřice-Brozany n.Ohří-Libochovice	107	15,600	02.01.2020 - 31.12.2020	251	3915,600	SC_12
Dolní Poohří	637	Litoměřice-Brozany n.Ohří-Libochovice	108	28,300	02.01.2020 - 31.12.2020	251	7103,300	SC_12
Dolní Poohří	637	Litoměřice-Brozany n.Ohří-Libochovice	109	28,000	02.01.2020 - 31.12.2020	251	7028,000	SC_12
Dolní Poohří	637	Litoměřice-Brozany n.Ohří-Libochovice	110	25,700	02.01.2020 - 31.12.2020	251	6450,700	SC_12
Dolní Poohří	637	Litoměřice-Brozany n.Ohří-Libochovice	111	26,900	02.01.2020 - 31.12.2020	251	6751,900	SC_12
Dolní Poohří	637	Litoměřice-Brozany n.Ohří-Libochovice	112	15,800	02.01.2020 - 31.12.2020	251	3965,800	SC_12
Dolní Poohří	637	Litoměřice-Brozany n.Ohří-Libochovice	113	27,100	02.01.2020 - 31.12.2020	251	6802,100	SC_12
Dolní Poohří	637	Litoměřice-Brozany n.Ohří-Libochovice	114	24,800	02.01.2020 - 31.12.2020	251	6224,800	SC_12
Dolní Poohří	637	Litoměřice-Brozany n.Ohří-Libochovice	115	14,600	02.01.2020 - 31.12.2020	251	3664,600	SC_12
Dolní Poohří	638	Litoměřice-Mšené-lázně-Martiněves,Radešín	101	30,400	02.01.2020 - 31.12.2020	251	7630,400	SC_12
Dolní Poohří	638	Litoměřice-Mšené-lázně-Martiněves,Radešín	102	34,000	02.01.2020 - 31.12.2020	251	8534,000	SC_12
Dolní Poohří	638	Litoměřice-Mšené-lázně-Martiněves,Radešín	103	34,700	02.01.2020 - 31.12.2020	251	8709,700	SC_12
Dolní Poohří	638	Litoměřice-Mšené-lázně-Martiněves,Radešín	104	34,000	02.01.2020 - 31.12.2020	251	8534,000	SC_12
Dolní Poohří	638	Litoměřice-Mšené-lázně-Martiněves,Radešín	105	30,400	02.01.2020 - 31.12.2020	251	7630,400	SC_12
Dolní Poohří	638	Litoměřice-Mšené-lázně-Martiněves,Radešín	106	33,700	02.01.2020 - 31.12.2020	251	8458,700	SC_12
Dolní Poohří	638	Litoměřice-Mšené-lázně-Martiněves,Radešín	107	15,400	02.01.2020 - 31.12.2020	251	3865,400	SC_12
Dolní Poohří	638	Litoměřice-Mšené-lázně-Martiněves,Radešín	108	34,200	02.01.2020 - 31.12.2020	251	8584,200	SC_12
Dolní Poohří	638	Litoměřice-Mšené-lázně-Martiněves,Radešín	109	34,700	02.01.2020 - 31.12.2020	251	8709,700	SC_12
Dolní Poohří	638	Litoměřice-Mšené-lázně-Martiněves,Radešín	110	15,000	02.01.2020 - 31.12.2020	251	3765,000	SC_12
Dolní Poohří	638	Litoměřice-Mšené-lázně-Martiněves,Radešín	111	15,400	02.01.2020 - 31.12.2020	251	3865,400	SC_12
Dolní Poohří	638	Litoměřice-Mšené-lázně-Martiněves,Radešín	112	29,600	02.01.2020 - 31.12.2020	251	7429,600	SC_12
Dolní Poohří	638	Litoměřice-Mšené-lázně-Martiněves,Radešín	113	34,700	02.01.2020 - 31.12.2020	251	8709,700	SC_12
Dolní Poohří	638	Litoměřice-Mšené-lázně-Martiněves,Radešín	114	34,000	02.01.2020 - 31.12.2020	251	8534,000	SC_12
Dolní Poohří	638	Litoměřice-Mšené-lázně-Martiněves,Radešín	115	30,400	02.01.2020 - 31.12.2020	251	7630,400	SC_12
Dolní Poohří	638	Litoměřice-Mšené-lázně-Martiněves,Radešín	116	34,000	02.01.2020 - 31.12.2020	251	8534,000	SC_12
Dolní Poohří	638	Litoměřice-Mšené-lázně-Martiněves,Radešín	117	34,700	02.01.2020 - 31.12.2020	251	8709,700	SC_12
Dolní Poohří	638	Litoměřice-Mšené-lázně-Martiněves,Radešín	118	24,100	02.01.2020 - 31.12.2020	251	6049,100	SC_12
Dolní Poohří	638	Litoměřice-Mšené-lázně-Martiněves,Radešín	119	34,700	02.01.2020 - 31.12.2020	251	8709,700	SC_12
Dolní Poohří	638	Litoměřice-Mšené-lázně-Martiněves,Radešín	120	34,000	02.01.2020 - 31.12.2020	251	8534,000	SC_12
Dolní Poohří	638	Litoměřice-Mšené-lázně-Martiněves,Radešín	121	34,700	02.01.2020 - 31.12.2020	251	8709,700	SC_12
Dolní Poohří	638	Litoměřice-Mšené-lázně-Martiněves,Radešín	122	34,000	02.01.2020 - 31.12.2020	251	8534,000	SC_12
Dolní Poohří	638	Litoměřice-Mšené-lázně-Martiněves,Radešín	123	34,700	02.01.2020 - 31.12.2020	251	8709,700	SC_12
Dolní Poohří	638	Litoměřice-Mšené-lázně-Martiněves,Radešín	124	34,000	02.01.2020 - 31.12.2020	251	8534,000	SC_12
Dolní Poohří	638	Litoměřice-Mšené-lázně-Martiněves,Radešín	125	30,400	02.01.2020 - 31.12.2020	251	7630,400	SC_12
Dolní Poohří	638	Litoměřice-Mšené-lázně-Martiněves,Radešín	126	34,000	02.01.2020 - 31.12.2020	251	8534,000	SC_12
Dolní Poohří	638	Litoměřice-Mšené-lázně-Martiněves,Radešín	127	30,400	02.01.2020 - 30.12.2020	250	7600,000	SC_12
Dolní Poohří	638	Litoměřice-Mšené-lázně-Martiněves,Radešín	128	28,300	02.01.2020 - 30.12.2020	250	7075,000	SC_12
Dolní Poohří	638	Litoměřice-Mšené-lázně-Martiněves,Radešín	129	27,300	02.01.2020 - 30.12.2020	250	6825,000	SC_12
Dolní Poohří	638	Litoměřice-Mšené-lázně-Martiněves,Radešín	130	28,300	02.01.2020 - 30.12.2020	250	7075,000	SC_12
Dolní Poohří	638	Litoměřice-Mšené-lázně-Martiněves,Radešín	131	10,100	02.01.2020 - 31.12.2020	251	2535,100	SC_12
Dolní Poohří	638	Litoměřice-Mšené-lázně-Martiněves,Radešín	132	24,100	02.01.2020 - 31.12.2020	251	6049,100	SC_12
Dolní Poohří	638	Litoměřice-Mšené-lázně-Martiněves,Radešín	133	24,600	02.01.2020 - 31.12.2020	251	6174,600	SC_12
Dolní Poohří	638	Litoměřice-Mšené-lázně-Martiněves,Radešín	134	9,100	02.01.2020 - 30.12.2020	250	2275,000	SC_12
Dolní Poohří	638	Litoměřice-Mšené-lázně-Martiněves,Radešín	151	30,400	01.01.2020 - 27.12.2020	115	3496,000	SC_12
Dolní Poohří	638	Litoměřice-Mšené-lázně-Martiněves,Radešín	152	29,600	01.01.2020 - 27.12.2020	115	3404,000	SC_12
Dolní Poohří	638	Litoměřice-Mšené-lázně-Martiněves,Radešín	153	30,400	01.01.2020 - 27.12.2020	115	3496,000	SC_12
Dolní Poohří	638	Litoměřice-Mšené-lázně-Martiněves,Radešín	154	29,600	01.01.2020 - 27.12.2020	115	3404,000	SC_12
Dolní Poohří	638	Litoměřice-Mšené-lázně-Martiněves,Radešín	155	30,400	01.01.2020 - 27.12.2020	115	3496,000	SC_12
Dolní Poohří	638	Litoměřice-Mšené-lázně-Martiněves,Radešín	156	29,600	01.01.2020 - 27.12.2020	115	3404,000	SC_12
Dolní Poohří	638	Litoměřice-Mšené-lázně-Martiněves,Radešín	157	30,400	01.01.2020 - 27.12.2020	115	3496,000	SC_12
Dolní Poohří	638	Litoměřice-Mšené-lázně-Martiněves,Radešín	158	29,600	01.01.2020 - 27.12.2020	115	3404,000	SC_12
Dolní Poohří	638	Litoměřice-Mšené-lázně-Martiněves,Radešín	159	30,400	01.01.2020 - 27.12.2020	114	3465,600	SC_12
Dolní Poohří	638	Litoměřice-Mšené-lázně-Martiněves,Radešín	160	29,600	01.01.2020 - 27.12.2020	115	3404,000	SC_12
Dolní Poohří	638	Litoměřice-Mšené-lázně-Martiněves,Radešín	161	30,400	01.01.2020 - 27.12.2020	114	3465,600	SC_12
Dolní Poohří	638	Litoměřice-Mšené-lázně-Martiněves,Radešín	162	29,600	01.01.2020 - 27.12.2020	114	3374,400	SC_12
Dolní Poohří	638	Litoměřice-Mšené-lázně-Martiněves,Radešín	163	30,400	01.01.2020 - 27.12.2020	55	1672,000	SC_12
Dolní Poohří	638	Litoměřice-Mšené-lázně-Martiněves,Radešín	164	29,600	01.01.2020 - 27.12.2020	55	1628,000	SC_12
Dolní Poohří	638	Litoměřice-Mšené-lázně-Martiněves,Radešín	165	15,400	01.01.2020 - 27.12.2020	55	847,000	SC_12
Dolní Poohří	638	Litoměřice-Mšené-lázně-Martiněves,Radešín	166	15,000	01.01.2020 - 27.12.2020	55	825,000	SC_12
Dolní Poohří	646	Roudnice n.Labem-Ledčice	101	17,800	02.01.2020 - 31.12.2020	251	4467,800	SC_12
Dolní Poohří	646	Roudnice n.Labem-Ledčice	102	16,800	02.01.2020 - 31.12.2020	251	4216,800	SC_12
Dolní Poohří	646	Roudnice n.Labem-Ledčice	103	11,800	02.01.2020 - 31.12.2020	104	1227,200	SC_12
Dolní Poohří	646	Roudnice n.Labem-Ledčice	104	17,200	02.01.2020 - 31.12.2020	251	4317,200	SC_12
Dolní Poohří	646	Roudnice n.Labem-Ledčice	105	17,400	02.01.2020 - 31.12.2020	251	4367,400	SC_12
Dolní Poohří	646	Roudnice n.Labem-Ledčice	106	14,100	02.01.2020 - 31.12.2020	251	3539,100	SC_12
Dolní Poohří	646	Roudnice n.Labem-Ledčice	107	17,400	02.01.2020 - 31.12.2020	251	4367,400	SC_12
Dolní Poohří	646	Roudnice n.Labem-Ledčice	108	11,800	02.01.2020 - 31.12.2020	104	1227,200	SC_12
Dolní Poohří	646	Roudnice n.Labem-Ledčice	109	16,400	02.01.2020 - 31.12.2020	251	4116,400	SC_12
Dolní Poohří	646	Roudnice n.Labem-Ledčice	110	17,800	02.01.2020 - 31.12.2020	251	4467,800	SC_12
Dolní Poohří	646	Roudnice n.Labem-Ledčice	111	16,400	02.01.2020 - 31.12.2020	251	4116,400	SC_12
Dolní Poohří	646	Roudnice n.Labem-Ledčice	112	16,800	02.01.2020 - 31.12.2020	251	4216,800	SC_12
Dolní Poohří	646	Roudnice n.Labem-Ledčice	113	16,400	02.01.2020 - 31.12.2020	251	4116,400	SC_12
Dolní Poohří	646	Roudnice n.Labem-Ledčice	114	16,800	02.01.2020 - 31.12.2020	251	4216,800	SC_12
Dolní Poohří	646	Roudnice n.Labem-Ledčice	115	17,400	02.01.2020 - 31.12.2020	251	4367,400	SC_12
Dolní Poohří	646	Roudnice n.Labem-Ledčice	116	13,100	02.01.2020 - 31.12.2020	251	3288,100	SC_12
Dolní Poohří	646	Roudnice n.Labem-Ledčice	117	16,400	02.01.2020 - 31.12.2020	251	4116,400	SC_12

Dolní Poohří	646	Roudnice n.Labem-Ledčice	118	17,800	02.01.2020 - 31.12.2020	251	4467,800	SC_12
Dolní Poohří	646	Roudnice n.Labem-Ledčice	119	17,400	02.01.2020 - 31.12.2020	251	4367,400	SC_12
Dolní Poohří	646	Roudnice n.Labem-Ledčice	120	16,800	02.01.2020 - 31.12.2020	251	4216,800	SC_12
Dolní Poohří	646	Roudnice n.Labem-Ledčice	121	17,400	02.01.2020 - 30.06.2020	125	2175,000	SC_12
Dolní Poohří	646	Roudnice n.Labem-Ledčice	121	17,400	01.07.2020 - 31.12.2020	126	2192,400	SC_12
Dolní Poohří	646	Roudnice n.Labem-Ledčice	122	17,800	02.01.2020 - 31.12.2020	251	4467,800	SC_12
Dolní Poohří	646	Roudnice n.Labem-Ledčice	123	17,400	02.01.2020 - 30.12.2020	250	4350,000	SC_12
Dolní Poohří	646	Roudnice n.Labem-Ledčice	124	17,800	02.01.2020 - 30.06.2020	125	2225,000	SC_12
Dolní Poohří	646	Roudnice n.Labem-Ledčice	124	17,800	01.07.2020 - 31.12.2020	126	2242,800	SC_12
Dolní Poohří	646	Roudnice n.Labem-Ledčice	125	17,000	02.01.2020 - 30.12.2020	250	4250,000	SC_12
Dolní Poohří	646	Roudnice n.Labem-Ledčice	126	17,200	02.01.2020 - 30.12.2020	250	4300,000	SC_12
Dolní Poohří	646	Roudnice n.Labem-Ledčice	127	16,400	02.01.2020 - 30.12.2020	250	4100,000	SC_12
Dolní Poohří	646	Roudnice n.Labem-Ledčice	128	17,800	02.01.2020 - 30.12.2020	250	4450,000	SC_12
Dolní Poohří	646	Roudnice n.Labem-Ledčice	130	19,200	06.01.2020 - 22.12.2020	147	2822,400	SC_12
Dolní Poohří	646	Roudnice n.Labem-Ledčice	140	2,300	02.01.2020 - 31.12.2020	251	577,300	SC_12
Dolní Poohří	646	Roudnice n.Labem-Ledčice	141	2,800	02.01.2020 - 31.12.2020	251	702,800	SC_12
Dolní Poohří	646	Roudnice n.Labem-Ledčice	143	2,800	02.01.2020 - 31.12.2020	251	702,800	SC_12
Dolní Poohří	646	Roudnice n.Labem-Ledčice	144	2,300	02.01.2020 - 30.12.2020	250	575,000	SC_12
Dolní Poohří	646	Roudnice n.Labem-Ledčice	145	2,000	02.01.2020 - 30.12.2020	250	500,000	SC_12
Dolní Poohří	646	Roudnice n.Labem-Ledčice	151	17,400	01.01.2020 - 27.12.2020	115	2001,000	SC_12
Dolní Poohří	646	Roudnice n.Labem-Ledčice	152	17,800	01.01.2020 - 27.12.2020	115	2047,000	SC_12
Dolní Poohří	646	Roudnice n.Labem-Ledčice	153	17,400	01.01.2020 - 27.12.2020	115	2001,000	SC_12
Dolní Poohří	646	Roudnice n.Labem-Ledčice	154	17,800	01.01.2020 - 27.12.2020	115	2047,000	SC_12
Dolní Poohří	646	Roudnice n.Labem-Ledčice	155	17,400	01.01.2020 - 27.12.2020	114	1983,600	SC_12
Dolní Poohří	646	Roudnice n.Labem-Ledčice	156	17,800	01.01.2020 - 27.12.2020	114	2029,200	SC_12
Dolní Poohří	646	Roudnice n.Labem-Ledčice	157	2,800	01.01.2020 - 27.12.2020	55	154,000	SC_12
Dolní Poohří	646	Roudnice n.Labem-Ledčice	158	18,200	01.01.2020 - 27.12.2020	55	1001,000	SC_12
Dolní Poohří	651	Litoměřice-Lovosice-Malé Žernoseky	101	13,000	02.01.2020 - 31.12.2020	251	3263,000	SC_12
Dolní Poohří	651	Litoměřice-Lovosice-Malé Žernoseky	102	13,200	02.01.2020 - 31.12.2020	251	3313,200	SC_12
Dolní Poohří	651	Litoměřice-Lovosice-Malé Žernoseky	103	11,800	02.01.2020 - 31.12.2020	251	2961,800	SC_12
Dolní Poohří	651	Litoměřice-Lovosice-Malé Žernoseky	104	12,000	02.01.2020 - 31.12.2020	251	3012,000	SC_12
Dolní Poohří	651	Litoměřice-Lovosice-Malé Žernoseky	105	9,500	02.01.2020 - 31.12.2020	251	2384,500	SC_12
Dolní Poohří	651	Litoměřice-Lovosice-Malé Žernoseky	106	12,000	02.01.2020 - 31.12.2020	251	3012,000	SC_12
Dolní Poohří	651	Litoměřice-Lovosice-Malé Žernoseky	107	11,800	02.01.2020 - 31.12.2020	251	2961,800	SC_12
Dolní Poohří	651	Litoměřice-Lovosice-Malé Žernoseky	108	12,000	02.01.2020 - 31.12.2020	251	3012,000	SC_12
Dolní Poohří	651	Litoměřice-Lovosice-Malé Žernoseky	109	9,500	02.01.2020 - 31.12.2020	251	2384,500	SC_12
Dolní Poohří	651	Litoměřice-Lovosice-Malé Žernoseky	111	3,500	02.01.2020 - 31.12.2020	251	878,500	SC_12
Dolní Poohří	651	Litoměřice-Lovosice-Malé Žernoseky	112	9,700	02.01.2020 - 31.12.2020	251	2434,700	SC_12
Dolní Poohří	651	Litoměřice-Lovosice-Malé Žernoseky	113	11,800	02.01.2020 - 31.12.2020	251	2961,800	SC_12
Dolní Poohří	651	Litoměřice-Lovosice-Malé Žernoseky	114	12,000	02.01.2020 - 31.12.2020	251	3012,000	SC_12
Dolní Poohří	651	Litoměřice-Lovosice-Malé Žernoseky	115	13,000	02.01.2020 - 31.12.2020	251	3263,000	SC_12
Dolní Poohří	651	Litoměřice-Lovosice-Malé Žernoseky	116	12,000	02.01.2020 - 31.12.2020	251	3012,000	SC_12
Dolní Poohří	651	Litoměřice-Lovosice-Malé Žernoseky	117	11,800	02.01.2020 - 31.12.2020	251	2961,800	SC_12
Dolní Poohří	651	Litoměřice-Lovosice-Malé Žernoseky	118	13,200	02.01.2020 - 31.12.2020	251	3313,200	SC_12
Dolní Poohří	651	Litoměřice-Lovosice-Malé Žernoseky	119	11,800	02.01.2020 - 31.12.2020	251	2961,800	SC_12
Dolní Poohří	651	Litoměřice-Lovosice-Malé Žernoseky	120	12,000	02.01.2020 - 31.12.2020	251	3012,000	SC_12
Dolní Poohří	651	Litoměřice-Lovosice-Malé Žernoseky	121	11,800	02.01.2020 - 31.12.2020	251	2961,800	SC_12
Dolní Poohří	651	Litoměřice-Lovosice-Malé Žernoseky	122	12,000	02.01.2020 - 31.12.2020	251	3012,000	SC_12
Dolní Poohří	651	Litoměřice-Lovosice-Malé Žernoseky	123	11,800	02.01.2020 - 31.12.2020	251	2961,800	SC_12
Dolní Poohří	651	Litoměřice-Lovosice-Malé Žernoseky	124	12,000	02.01.2020 - 31.12.2020	251	3012,000	SC_12
Dolní Poohří	651	Litoměřice-Lovosice-Malé Žernoseky	125	4,900	02.01.2020 - 30.12.2020	250	1225,000	SC_12
Dolní Poohří	651	Litoměřice-Lovosice-Malé Žernoseky	126	12,000	02.01.2020 - 31.12.2020	251	3012,000	SC_12
Dolní Poohří	651	Litoměřice-Lovosice-Malé Žernoseky	127	8,300	02.01.2020 - 31.12.2020	251	2083,300	SC_12
Dolní Poohří	651	Litoměřice-Lovosice-Malé Žernoseky	141	3,500	02.01.2020 - 31.12.2020	251	878,500	SC_12
Dolní Poohří	655	Lovosice-Chotěšov-Libochovice	101	18,900	02.01.2020 - 31.12.2020	251	4743,900	SC_12
Dolní Poohří	655	Lovosice-Chotěšov-Libochovice	102	18,800	02.01.2020 - 31.12.2020	251	4718,800	SC_12
Dolní Poohří	655	Lovosice-Chotěšov-Libochovice	103	17,000	02.01.2020 - 31.12.2020	251	4267,000	SC_12
Dolní Poohří	655	Lovosice-Chotěšov-Libochovice	104	17,400	02.01.2020 - 31.12.2020	251	4367,400	SC_12
Dolní Poohří	655	Lovosice-Chotěšov-Libochovice	105	7,200	06.01.2020 - 22.12.2020	147	1058,400	SC_12
Dolní Poohří	655	Lovosice-Chotěšov-Libochovice	106	16,900	02.01.2020 - 31.12.2020	251	4241,900	SC_12
Dolní Poohří	655	Lovosice-Chotěšov-Libochovice	107	17,000	02.01.2020 - 31.12.2020	251	4267,000	SC_12
Dolní Poohří	655	Lovosice-Chotěšov-Libochovice	108	16,900	02.01.2020 - 31.12.2020	251	4241,900	SC_12
Dolní Poohří	655	Lovosice-Chotěšov-Libochovice	109	17,000	02.01.2020 - 31.12.2020	251	4267,000	SC_12
Dolní Poohří	655	Lovosice-Chotěšov-Libochovice	110	16,900	02.01.2020 - 31.12.2020	251	4241,900	SC_12
Dolní Poohří	655	Lovosice-Chotěšov-Libochovice	111	17,000	02.01.2020 - 31.12.2020	251	4267,000	SC_12
Dolní Poohří	655	Lovosice-Chotěšov-Libochovice	112	18,800	02.01.2020 - 31.12.2020	251	4718,800	SC_12
Dolní Poohří	655	Lovosice-Chotěšov-Libochovice	113	18,400	02.01.2020 - 31.12.2020	251	4618,400	SC_12
Dolní Poohří	655	Lovosice-Chotěšov-Libochovice	114	18,300	02.01.2020 - 31.12.2020	251	4593,300	SC_12
Dolní Poohří	655	Lovosice-Chotěšov-Libochovice	115	18,900	02.01.2020 - 31.12.2020	251	4743,900	SC_12
Dolní Poohří	655	Lovosice-Chotěšov-Libochovice	116	16,900	02.01.2020 - 31.12.2020	251	4241,900	SC_12
Dolní Poohří	655	Lovosice-Chotěšov-Libochovice	117	17,500	02.01.2020 - 31.12.2020	251	4392,500	SC_12
Dolní Poohří	655	Lovosice-Chotěšov-Libochovice	118	16,900	02.01.2020 - 31.12.2020	251	4241,900	SC_12
Dolní Poohří	655	Lovosice-Chotěšov-Libochovice	119	17,000	02.01.2020 - 31.12.2020	251	4267,000	SC_12
Dolní Poohří	655	Lovosice-Chotěšov-Libochovice	120	16,900	02.01.2020 - 31.12.2020	251	4241,900	SC_12
Dolní Poohří	655	Lovosice-Chotěšov-Libochovice	121	17,000	02.01.2020 - 31.12.2020	251	4267,000	SC_12
Dolní Poohří	655	Lovosice-Chotěšov-Libochovice	122	18,800	02.01.2020 - 30.12.2020	250	4700,000	SC_12
Dolní Poohří	655	Lovosice-Chotěšov-Libochovice	123	18,900	02.01.2020 - 30.12.2020	250	4725,000	SC_12
Dolní Poohří	655	Lovosice-Chotěšov-Libochovice	152	7,300	06.01.2020 - 22.12.2020	147	1073,100	SC_12
Dolní Poohří	672	Dušníky-Roudnice n.L.-Štětí-Snědovice,Sukorady-Dubá	101	4,700	01.07.2020 - 31.12.2020	126	592,200	SC_12
Dolní Poohří	672	Dušníky-Roudnice n.L.-Štětí-Snědovice,Sukorady-Dubá	102	38,100	01.07.2020 - 31.12.2020	126	4800,600	SC_12
Dolní Poohří	672	Dušníky-Roudnice n.L.-Štětí-Snědovice,Sukorady-Dubá	103	13,200	01.07.2020 - 31.12.2020	126	1663,200	SC_12
Dolní Poohří	672	Dušníky-Roudnice n.L.-Štětí-Snědovice,Sukorady-Dubá	104	39,500	01.07.2020 - 31.12.2020	126	4977,000	SC_12
Dolní Poohří	672	Dušníky-Roudnice n.L.-Štětí-Snědovice,Sukorady-Dubá	105	2,100	01.07.2020 - 31.12.2020	126	264,600	SC_12
Dolní Poohří	672	Dušníky-Roudnice n.L.-Štětí-Snědovice,Sukorady-Dubá	106	26,800	01.07.2020 - 31.12.2020	126	3376,800	SC_12
Dolní Poohří	672	Dušníky-Roudnice n.L.-Štětí-Snědovice,Sukorady-Dubá	107	15,100	01.07.2020 - 31.12.2020	126	1902,600	SC_12
Dolní Poohří	672	Dušníky-Roudnice n.L.-Štětí-Snědovice,Sukorady-Dubá	108	12,000	01.07.2020 - 31.12.2020	126	1512,000	SC_12
Dolní Poohří	672	Dušníky-Roudnice n.L.-Štětí-Snědovice,Sukorady-Dubá	109	14,500	01.07.2020 - 31.12.2020	126	1827,000	SC_12
Dolní Poohří	672	Dušníky-Roudnice n.L.-Štětí-Snědovice,Sukorady-Dubá	110	19,700	01.07.2020 - 31.12.2020	126	2482,200	SC_12
Dolní Poohří	672	Dušníky-Roudnice n.L.-Štětí-Snědovice,Sukorady-Dubá	111	1,800	01.07.2020 - 31.12.2020	126	226,800	SC_12
Dolní Poohří	672	Dušníky-Roudnice n.L.-Štětí-Snědovice,Sukorady-Dubá	112	19,700	01.07.2020 - 31.12.2020	126	2482,200	SC_12
Dolní Poohří	672	Dušníky-Roudnice n.L.-Štětí-Snědovice,Sukorady-Dubá	113	11,300	01.07.2020 - 31.12.2020	126	1423,800	SC_12
Dolní Poohří	672	Dušníky-Roudnice n.L.-Štětí-Snědovice,Sukorady-Dubá	114	5,700	01.07.2020 - 31.12.2020	126	718,200	SC_12
Dolní Poohří	672	Dušníky-Roudnice n.L.-Štětí-Snědovice,Sukorady-Dubá	115	4,800	01.07.2020 - 31.12.2020	126	604,800	LTa9
Dolní Poohří	672	Dušníky-Roudnice n.L.-Štětí-Snědovice,Sukorady-Dubá	116	42,400	01.07.2020 - 31.12.2020	126	5342,400	SC_12

Dolní Poohří	672	Dušníky-Roudnice n.L.-Štětí-Snědovice,Sukorady-Dubá	117	2,100	01.07.2020 - 31.12.2020	126	264,600	SC_12
Dolní Poohří	672	Dušníky-Roudnice n.L.-Štětí-Snědovice,Sukorady-Dubá	118	33,300	01.07.2020 - 31.12.2020	126	4195,800	SC_12
Dolní Poohří	672	Dušníky-Roudnice n.L.-Štětí-Snědovice,Sukorady-Dubá	119	2,100	01.07.2020 - 31.12.2020	126	264,600	SC_12
Dolní Poohří	672	Dušníky-Roudnice n.L.-Štětí-Snědovice,Sukorady-Dubá	120	33,300	01.07.2020 - 31.12.2020	126	4195,800	SC_12
Dolní Poohří	672	Dušníky-Roudnice n.L.-Štětí-Snědovice,Sukorady-Dubá	121	37,500	01.07.2020 - 31.12.2020	126	4725,000	SC_12
Dolní Poohří	672	Dušníky-Roudnice n.L.-Štětí-Snědovice,Sukorady-Dubá	122	33,300	01.07.2020 - 31.12.2020	126	4195,800	SC_12
Dolní Poohří	672	Dušníky-Roudnice n.L.-Štětí-Snědovice,Sukorady-Dubá	123	6,000	01.07.2020 - 31.12.2020	126	756,000	SC_12
Dolní Poohří	672	Dušníky-Roudnice n.L.-Štětí-Snědovice,Sukorady-Dubá	124	27,600	01.07.2020 - 31.12.2020	126	3477,600	SC_12
Dolní Poohří	672	Dušníky-Roudnice n.L.-Štětí-Snědovice,Sukorady-Dubá	125	14,900	01.07.2020 - 31.12.2020	126	1877,400	SC_12
Dolní Poohří	672	Dušníky-Roudnice n.L.-Štětí-Snědovice,Sukorady-Dubá	126	17,600	01.07.2020 - 30.12.2020	125	2200,000	SC_12
Dolní Poohří	672	Dušníky-Roudnice n.L.-Štětí-Snědovice,Sukorady-Dubá	127	32,700	01.07.2020 - 31.12.2020	126	4120,200	SC_12
Dolní Poohří	672	Dušníky-Roudnice n.L.-Štětí-Snědovice,Sukorady-Dubá	128	1,800	01.07.2020 - 30.12.2020	125	225,000	SC_12
Dolní Poohří	672	Dušníky-Roudnice n.L.-Štětí-Snědovice,Sukorady-Dubá	129	32,700	01.07.2020 - 31.12.2020	126	4120,200	SC_12
Dolní Poohří	672	Dušníky-Roudnice n.L.-Štětí-Snědovice,Sukorady-Dubá	130	37,700	01.07.2020 - 30.12.2020	125	4712,500	SC_12
Dolní Poohří	672	Dušníky-Roudnice n.L.-Štětí-Snědovice,Sukorady-Dubá	131	32,700	01.07.2020 - 31.12.2020	126	4120,200	SC_12
Dolní Poohří	672	Dušníky-Roudnice n.L.-Štětí-Snědovice,Sukorady-Dubá	132	2,800	01.07.2020 - 30.12.2020	125	350,000	SC_12
Dolní Poohří	672	Dušníky-Roudnice n.L.-Štětí-Snědovice,Sukorady-Dubá	133	28,000	01.07.2020 - 31.12.2020	126	3528,000	SC_12
Dolní Poohří	672	Dušníky-Roudnice n.L.-Štětí-Snědovice,Sukorady-Dubá	135	41,800	01.07.2020 - 31.12.2020	126	5266,800	SC_12
Dolní Poohří	672	Dušníky-Roudnice n.L.-Štětí-Snědovice,Sukorady-Dubá	137	6,000	01.07.2020 - 31.12.2020	126	756,000	SC_12
Dolní Poohří	672	Dušníky-Roudnice n.L.-Štětí-Snědovice,Sukorady-Dubá	139	37,100	01.07.2020 - 30.12.2020	125	4637,500	SC_12
Dolní Poohří	672	Dušníky-Roudnice n.L.-Štětí-Snědovice,Sukorady-Dubá	141	37,100	01.07.2020 - 30.12.2020	125	4637,500	SC_12
Dolní Poohří	679	Lovosice-Libochovice-Mšené-lázně-Roudnice n.Labem	101	18,600	02.01.2020 - 31.12.2020	251	4668,600	SC_12
Dolní Poohří	679	Lovosice-Libochovice-Mšené-lázně-Roudnice n.Labem	102	34,100	02.01.2020 - 31.12.2020	251	8559,100	SC_12
Dolní Poohří	679	Lovosice-Libochovice-Mšené-lázně-Roudnice n.Labem	103	37,000	02.01.2020 - 31.12.2020	251	9287,000	SC_12
Dolní Poohří	679	Lovosice-Libochovice-Mšené-lázně-Roudnice n.Labem	106	17,800	02.01.2020 - 31.12.2020	251	4467,800	SC_12
Dolní Poohří	679	Lovosice-Libochovice-Mšené-lázně-Roudnice n.Labem	107	35,600	02.01.2020 - 31.12.2020	251	8935,600	SC_12
Dolní Poohří	679	Lovosice-Libochovice-Mšené-lázně-Roudnice n.Labem	108	17,800	02.01.2020 - 31.12.2020	251	4467,800	SC_12
Dolní Poohří	679	Lovosice-Libochovice-Mšené-lázně-Roudnice n.Labem	109	16,100	02.01.2020 - 31.12.2020	251	4041,100	SC_12
Dolní Poohří	679	Lovosice-Libochovice-Mšené-lázně-Roudnice n.Labem	110	34,100	02.01.2020 - 31.12.2020	251	8559,100	SC_12
Dolní Poohří	679	Lovosice-Libochovice-Mšené-lázně-Roudnice n.Labem	111	19,700	02.01.2020 - 31.12.2020	251	4944,700	SC_12
Dolní Poohří	679	Lovosice-Libochovice-Mšené-lázně-Roudnice n.Labem	112	9,400	02.01.2020 - 31.12.2020	251	2359,400	SC_12
Dolní Poohří	679	Lovosice-Libochovice-Mšené-lázně-Roudnice n.Labem	113	35,600	02.01.2020 - 31.12.2020	251	8935,600	SC_12
Dolní Poohří	679	Lovosice-Libochovice-Mšené-lázně-Roudnice n.Labem	114	17,800	02.01.2020 - 31.12.2020	251	4467,800	SC_12
Dolní Poohří	679	Lovosice-Libochovice-Mšené-lázně-Roudnice n.Labem	115	10,600	02.01.2020 - 30.12.2020	250	2650,000	SC_12
Dolní Poohří	679	Lovosice-Libochovice-Mšené-lázně-Roudnice n.Labem	116	5,800	02.01.2020 - 31.12.2020	251	1455,800	SC_12
Dolní Poohří	679	Lovosice-Libochovice-Mšené-lázně-Roudnice n.Labem	118	17,800	02.01.2020 - 31.12.2020	251	4467,800	SC_12
Dolní Poohří	679	Lovosice-Libochovice-Mšené-lázně-Roudnice n.Labem	119	18,600	02.01.2020 - 31.12.2020	251	4668,600	SC_12
Dolní Poohří	679	Lovosice-Libochovice-Mšené-lázně-Roudnice n.Labem	120	9,400	02.01.2020 - 30.12.2020	250	2350,000	SC_12
Dolní Poohří	679	Lovosice-Libochovice-Mšené-lázně-Roudnice n.Labem	121	0,900	02.01.2020 - 31.12.2020	251	225,900	SC_12
Dolní Poohří	679	Lovosice-Libochovice-Mšené-lázně-Roudnice n.Labem	122	9,900	02.01.2020 - 30.12.2020	250	2475,000	SC_12
Dolní Poohří	679	Lovosice-Libochovice-Mšené-lázně-Roudnice n.Labem	124	17,600	02.01.2020 - 31.12.2020	251	4417,600	SC_12
Dolní Poohří	679	Lovosice-Libochovice-Mšené-lázně-Roudnice n.Labem	126	18,000	02.01.2020 - 31.12.2020	251	4518,000	SC_12
Dolní Poohří	679	Lovosice-Libochovice-Mšené-lázně-Roudnice n.Labem	128	15,200	02.01.2020 - 31.12.2020	251	3815,200	SC_12
Dolní Poohří	679	Lovosice-Libochovice-Mšené-lázně-Roudnice n.Labem	151	10,600	01.01.2020 - 27.12.2020	55	583,000	SC_12
Dolní Poohří	681	Brozany n.Ohří-Roudnice n.Labem-Černěves	101	11,100	02.01.2020 - 31.12.2020	251	2786,100	SC_12
Dolní Poohří	681	Brozany n.Ohří-Roudnice n.Labem-Černěves	102	13,400	02.01.2020 - 31.12.2020	251	3363,400	SC_12
Dolní Poohří	681	Brozany n.Ohří-Roudnice n.Labem-Černěves	103	11,500	02.01.2020 - 31.12.2020	251	2886,500	SC_12
Dolní Poohří	681	Brozany n.Ohří-Roudnice n.Labem-Černěves	104	11,400	02.01.2020 - 31.12.2020	251	2861,400	SC_12
Dolní Poohří	681	Brozany n.Ohří-Roudnice n.Labem-Černěves	105	11,500	02.01.2020 - 31.12.2020	251	2886,500	SC_12
Dolní Poohří	681	Brozany n.Ohří-Roudnice n.Labem-Černěves	106	17,000	02.01.2020 - 31.12.2020	251	4267,000	SC_12
Dolní Poohří	681	Brozany n.Ohří-Roudnice n.Labem-Černěves	107	15,900	02.01.2020 - 31.12.2020	251	3990,900	SC_12
Dolní Poohří	681	Brozany n.Ohří-Roudnice n.Labem-Černěves	108	16,100	02.01.2020 - 31.12.2020	251	4041,100	SC_12
Dolní Poohří	681	Brozany n.Ohří-Roudnice n.Labem-Černěves	109	12,300	02.01.2020 - 31.12.2020	251	3087,300	SC_12
Dolní Poohří	681	Brozany n.Ohří-Roudnice n.Labem-Černěves	110	11,400	02.01.2020 - 31.12.2020	251	2861,400	SC_12
Dolní Poohří	681	Brozany n.Ohří-Roudnice n.Labem-Černěves	111	16,700	02.01.2020 - 31.12.2020	251	4191,700	SC_12
Dolní Poohří	681	Brozany n.Ohří-Roudnice n.Labem-Černěves	112	17,000	02.01.2020 - 31.12.2020	251	4267,000	SC_12
Dolní Poohří	681	Brozany n.Ohří-Roudnice n.Labem-Černěves	113	16,700	02.01.2020 - 31.12.2020	251	4191,700	SC_12
Dolní Poohří	681	Brozany n.Ohří-Roudnice n.Labem-Černěves	114	11,400	02.01.2020 - 31.12.2020	251	2861,400	SC_12
Dolní Poohří	681	Brozany n.Ohří-Roudnice n.Labem-Černěves	115	13,100	02.01.2020 - 31.12.2020	251	3288,100	SC_12
Dolní Poohří	681	Brozany n.Ohří-Roudnice n.Labem-Černěves	116	13,400	02.01.2020 - 31.12.2020	251	3363,400	SC_12
Dolní Poohří	681	Brozany n.Ohří-Roudnice n.Labem-Černěves	117	13,100	02.01.2020 - 31.12.2020	251	3288,100	SC_12
Dolní Poohří	681	Brozany n.Ohří-Roudnice n.Labem-Černěves	118	13,400	02.01.2020 - 31.12.2020	251	3363,400	SC_12
Dolní Poohří	681	Brozany n.Ohří-Roudnice n.Labem-Černěves	119	11,500	02.01.2020 - 30.06.2020	125	1437,500	SC_12
Dolní Poohří	681	Brozany n.Ohří-Roudnice n.Labem-Černěves	119	13,100	01.07.2020 - 31.12.2020	126	1650,600	SC_12
Dolní Poohří	681	Brozany n.Ohří-Roudnice n.Labem-Černěves	120	11,400	02.01.2020 - 30.06.2020	125	1425,000	SC_12
Dolní Poohří	681	Brozany n.Ohří-Roudnice n.Labem-Černěves	120	13,400	01.07.2020 - 31.12.2020	126	1688,400	SC_12
Dolní Poohří	681	Brozany n.Ohří-Roudnice n.Labem-Černěves	121	11,500	02.01.2020 - 30.06.2020	125	1437,500	SC_12
Dolní Poohří	681	Brozany n.Ohří-Roudnice n.Labem-Černěves	121	13,100	01.07.2020 - 31.12.2020	126	1650,600	SC_12
Dolní Poohří	681	Brozany n.Ohří-Roudnice n.Labem-Černěves	122	11,400	02.01.2020 - 30.06.2020	125	1425,000	SC_12
Dolní Poohří	681	Brozany n.Ohří-Roudnice n.Labem-Černěves	122	13,400	01.07.2020 - 31.12.2020	126	1688,400	SC_12
Dolní Poohří	681	Brozany n.Ohří-Roudnice n.Labem-Černěves	123	11,500	02.01.2020 - 30.12.2020	250	2875,000	SC_12
Dolní Poohří	681	Brozany n.Ohří-Roudnice n.Labem-Černěves	124	2,000	02.01.2020 - 31.12.2020	251	502,000	SC_12
Dolní Poohří	681	Brozany n.Ohří-Roudnice n.Labem-Černěves	125	2,000	02.01.2020 - 31.12.2020	251	502,000	SC_12
Dolní Poohří	681	Brozany n.Ohří-Roudnice n.Labem-Černěves	126	5,600	02.01.2020 - 31.12.2020	251	1405,600	SC_12
Dolní Poohří	681	Brozany n.Ohří-Roudnice n.Labem-Černěves	127	4,400	02.01.2020 - 31.12.2020	251	1104,400	SC_12
Dolní Poohří	681	Brozany n.Ohří-Roudnice n.Labem-Černěves	128	6,600	02.01.2020 - 31.12.2020	251	1656,600	SC_12
Dolní Poohří	681	Brozany n.Ohří-Roudnice n.Labem-Černěves	151	11,700	01.01.2020 - 27.12.2020	55	643,500	SC_12
Dolní Poohří	681	Brozany n.Ohří-Roudnice n.Labem-Černěves	152	10,500	01.01.2020 - 27.12.2020	55	577,500	SC_12
Dolní Poohří	683	Litoměřice-Libotenice-Roudnice n.Labem-Horní Beřkovice	101	30,600	02.01.2020 - 31.12.2020	251	7680,600	SC_12
Dolní Poohří	683	Litoměřice-Libotenice-Roudnice n.Labem-Horní Beřkovice	102	29,600	02.01.2020 - 31.12.2020	251	7429,600	SC_12
Dolní Poohří	683	Litoměřice-Libotenice-Roudnice n.Labem-Horní Beřkovice	103	42,000	02.01.2020 - 31.12.2020	251	10542,000	SC_12
Dolní Poohří	683	Litoměřice-Libotenice-Roudnice n.Labem-Horní Beřkovice	104	47,400	02.01.2020 - 31.12.2020	251	11897,400	SC_12
Dolní Poohří	683	Litoměřice-Libotenice-Roudnice n.Labem-Horní Beřkovice	105	37,800	02.01.2020 - 31.12.2020	251	9487,800	SC_12
Dolní Poohří	683	Litoměřice-Libotenice-Roudnice n.Labem-Horní Beřkovice	106	42,400	02.01.2020 - 31.12.2020	251	10642,400	SC_12
Dolní Poohří	683	Litoměřice-Libotenice-Roudnice n.Labem-Horní Beřkovice	107	19,200	02.01.2020 - 31.12.2020	251	4819,200	SC_12
Dolní Poohří	683	Litoměřice-Libotenice-Roudnice n.Labem-Horní Beřkovice	108	31,000	02.01.2020 - 30.06.2020	125	3875,000	SC_12
Dolní Poohří	683	Litoměřice-Libotenice-Roudnice n.Labem-Horní Beřkovice	108	31,000	01.07.2020 - 31.12.2020	126	3906,000	SC_12
Dolní Poohří	683	Litoměřice-Libotenice-Roudnice n.Labem-Horní Beřkovice	110	18,300	02.01.2020 - 31.12.2020	251	4593,300	SC_12
Dolní Poohří	683	Litoměřice-Libotenice-Roudnice n.Labem-Horní Beřkovice	111	47,000	02.01.2020 - 31.12.2020	251	11797,000	SC_12
Dolní Poohří	683	Litoměřice-Libotenice-Roudnice n.Labem-Horní Beřkovice	112	29,600	02.01.2020 - 31.12.2020	251	7429,600	SC_12
Dolní Poohří	683	Litoměřice-Libotenice-Roudnice n.Labem-Horní Beřkovice	113	47,000	02.01.2020 - 31.12.2020	251	11797,000	SC_12
Dolní Poohří	683	Litoměřice-Libotenice-Roudnice n.Labem-Horní Beřkovice	114	19,500	02.01.2020 - 31.12.2020	251	4894,500	SC_12
Dolní Poohří	683	Litoměřice-Libotenice-Roudnice n.Labem-Horní Beřkovice	115	49,600	02.01.2020 - 31.12.2020	251	12449,600	SC_12
Dolní Poohří	683	Litoměřice-Libotenice-Roudnice n.Labem-Horní Beřkovice	116	48,100	02.01.2020 - 31.12.2020	251	12073,100	SC_12

Dolní Poohří	683	Litoměřice-Libotenice-Roudnice n.Labem-Horní Beřkovice	118	29,600	02.01.2020 - 31.12.2020	251	7429,600	SC_12
Dolní Poohří	683	Litoměřice-Libotenice-Roudnice n.Labem-Horní Beřkovice	119	50,800	02.01.2020 - 31.12.2020	251	12750,800	SC_12
Dolní Poohří	683	Litoměřice-Libotenice-Roudnice n.Labem-Horní Beřkovice	120	20,000	02.01.2020 - 31.12.2020	251	5020,000	SC_12
Dolní Poohří	683	Litoměřice-Libotenice-Roudnice n.Labem-Horní Beřkovice	121	47,000	02.01.2020 - 31.12.2020	251	11797,000	SC_12
Dolní Poohří	683	Litoměřice-Libotenice-Roudnice n.Labem-Horní Beřkovice	122	7,100	02.01.2020 - 31.12.2020	251	1782,100	SC_12
Dolní Poohří	683	Litoměřice-Libotenice-Roudnice n.Labem-Horní Beřkovice	123	47,000	02.01.2020 - 31.12.2020	251	11797,000	SC_12
Dolní Poohří	683	Litoměřice-Libotenice-Roudnice n.Labem-Horní Beřkovice	124	46,900	02.01.2020 - 31.12.2020	251	11771,900	SC_12
Dolní Poohří	683	Litoměřice-Libotenice-Roudnice n.Labem-Horní Beřkovice	125	47,000	02.01.2020 - 31.12.2020	251	11797,000	SC_12
Dolní Poohří	683	Litoměřice-Libotenice-Roudnice n.Labem-Horní Beřkovice	126	48,100	02.01.2020 - 31.12.2020	251	12073,100	SC_12
Dolní Poohří	683	Litoměřice-Libotenice-Roudnice n.Labem-Horní Beřkovice	127	29,600	02.01.2020 - 31.12.2020	251	7429,600	SC_12
Dolní Poohří	683	Litoměřice-Libotenice-Roudnice n.Labem-Horní Beřkovice	128	46,900	02.01.2020 - 31.12.2020	251	11771,900	SC_12
Dolní Poohří	683	Litoměřice-Libotenice-Roudnice n.Labem-Horní Beřkovice	129	48,200	02.01.2020 - 30.12.2020	250	12050,000	SC_12
Dolní Poohří	683	Litoměřice-Libotenice-Roudnice n.Labem-Horní Beřkovice	130	29,600	02.01.2020 - 30.12.2020	250	7400,000	SC_12
Dolní Poohří	683	Litoměřice-Libotenice-Roudnice n.Labem-Horní Beřkovice	131	31,000	02.01.2020 - 30.12.2020	250	7750,000	SC_12
Dolní Poohří	683	Litoměřice-Libotenice-Roudnice n.Labem-Horní Beřkovice	133	17,400	02.01.2020 - 30.12.2020	250	4350,000	SC_12
Dolní Poohří	683	Litoměřice-Libotenice-Roudnice n.Labem-Horní Beřkovice	134	46,900	02.01.2020 - 30.12.2020	250	11725,000	SC_12
Dolní Poohří	683	Litoměřice-Libotenice-Roudnice n.Labem-Horní Beřkovice	136	18,800	02.01.2020 - 30.12.2020	250	4700,000	SC_12
Dolní Poohří	683	Litoměřice-Libotenice-Roudnice n.Labem-Horní Beřkovice	138	30,400	02.01.2020 - 30.12.2020	250	7600,000	SC_12
Dolní Poohří	683	Litoměřice-Libotenice-Roudnice n.Labem-Horní Beřkovice	141	16,900	06.01.2020 - 22.12.2020	147	2484,300	SC_12
Dolní Poohří	683	Litoměřice-Libotenice-Roudnice n.Labem-Horní Beřkovice	143	8,800	06.01.2020 - 22.12.2020	147	1293,600	SC_12
Dolní Poohří	683	Litoměřice-Libotenice-Roudnice n.Labem-Horní Beřkovice	151	48,200	01.01.2020 - 27.12.2020	115	5543,000	SC_12
Dolní Poohří	683	Litoměřice-Libotenice-Roudnice n.Labem-Horní Beřkovice	152	48,100	01.01.2020 - 27.12.2020	115	5531,500	SC_12
Dolní Poohří	683	Litoměřice-Libotenice-Roudnice n.Labem-Horní Beřkovice	153	48,200	01.01.2020 - 27.12.2020	115	5543,000	SC_12
Dolní Poohří	683	Litoměřice-Libotenice-Roudnice n.Labem-Horní Beřkovice	154	48,100	01.01.2020 - 27.12.2020	115	5531,500	SC_12
Dolní Poohří	683	Litoměřice-Libotenice-Roudnice n.Labem-Horní Beřkovice	155	48,200	01.01.2020 - 27.12.2020	114	5494,800	SC_12
Dolní Poohří	683	Litoměřice-Libotenice-Roudnice n.Labem-Horní Beřkovice	156	48,100	01.01.2020 - 27.12.2020	114	5483,400	SC_12
Dolní Poohří	683	Litoměřice-Libotenice-Roudnice n.Labem-Horní Beřkovice	157	47,500	01.01.2020 - 27.12.2020	114	5415,000	SC_12
Dolní Poohří	683	Litoměřice-Libotenice-Roudnice n.Labem-Horní Beřkovice	158	47,400	01.01.2020 - 27.12.2020	114	5403,600	SC_12
Dolní Poohří	684	Roudnice n.Labem-Chodouny-Litoměřice	101	22,900	02.01.2020 - 31.12.2020	251	5747,900	SC_12
Dolní Poohří	684	Roudnice n.Labem-Chodouny-Litoměřice	102	23,200	02.01.2020 - 31.12.2020	251	5823,200	SC_12
Dolní Poohří	684	Roudnice n.Labem-Chodouny-Litoměřice	103	22,900	02.01.2020 - 31.12.2020	251	5747,900	SC_12
Dolní Poohří	684	Roudnice n.Labem-Chodouny-Litoměřice	104	23,200	02.01.2020 - 31.12.2020	251	5823,200	SC_12
Dolní Poohří	684	Roudnice n.Labem-Chodouny-Litoměřice	105	22,900	02.01.2020 - 31.12.2020	251	5747,900	SC_12
Dolní Poohří	684	Roudnice n.Labem-Chodouny-Litoměřice	106	23,200	02.01.2020 - 31.12.2020	251	5823,200	SC_12
Dolní Poohří	684	Roudnice n.Labem-Chodouny-Litoměřice	107	22,900	02.01.2020 - 31.12.2020	251	5747,900	SC_12
Dolní Poohří	684	Roudnice n.Labem-Chodouny-Litoměřice	108	23,200	02.01.2020 - 31.12.2020	251	5823,200	SC_12
Dolní Poohří	684	Roudnice n.Labem-Chodouny-Litoměřice	109	22,900	02.01.2020 - 31.12.2020	251	5747,900	SC_12
Dolní Poohří	684	Roudnice n.Labem-Chodouny-Litoměřice	110	23,200	02.01.2020 - 31.12.2020	251	5823,200	SC_12
Dolní Poohří	684	Roudnice n.Labem-Chodouny-Litoměřice	111	22,900	02.01.2020 - 31.12.2020	251	5747,900	SC_12
Dolní Poohří	684	Roudnice n.Labem-Chodouny-Litoměřice	112	23,200	02.01.2020 - 31.12.2020	251	5823,200	SC_12
Dolní Poohří	684	Roudnice n.Labem-Chodouny-Litoměřice	113	22,900	02.01.2020 - 31.12.2020	251	5747,900	SC_12
Dolní Poohří	684	Roudnice n.Labem-Chodouny-Litoměřice	114	23,200	02.01.2020 - 31.12.2020	251	5823,200	SC_12
Dolní Poohří	684	Roudnice n.Labem-Chodouny-Litoměřice	115	22,900	02.01.2020 - 31.12.2020	251	5747,900	SC_12
Dolní Poohří	684	Roudnice n.Labem-Chodouny-Litoměřice	116	23,200	02.01.2020 - 31.12.2020	251	5823,200	SC_12
Dolní Poohří	684	Roudnice n.Labem-Chodouny-Litoměřice	117	22,900	02.01.2020 - 31.12.2020	251	5747,900	SC_12
Dolní Poohří	684	Roudnice n.Labem-Chodouny-Litoměřice	118	23,200	02.01.2020 - 31.12.2020	251	5823,200	SC_12
Dolní Poohří	684	Roudnice n.Labem-Chodouny-Litoměřice	119	22,900	02.01.2020 - 31.12.2020	251	5747,900	SC_12
Dolní Poohří	684	Roudnice n.Labem-Chodouny-Litoměřice	120	23,200	02.01.2020 - 31.12.2020	251	5823,200	SC_12
Dolní Poohří	684	Roudnice n.Labem-Chodouny-Litoměřice	121	22,900	02.01.2020 - 31.12.2020	251	5747,900	SC_12
Dolní Poohří	684	Roudnice n.Labem-Chodouny-Litoměřice	122	23,200	02.01.2020 - 31.12.2020	251	5823,200	SC_12
Dolní Poohří	684	Roudnice n.Labem-Chodouny-Litoměřice	123	22,900	02.01.2020 - 31.12.2020	251	5747,900	SC_12
Dolní Poohří	684	Roudnice n.Labem-Chodouny-Litoměřice	124	23,200	02.01.2020 - 31.12.2020	251	5823,200	SC_12
Dolní Poohří	684	Roudnice n.Labem-Chodouny-Litoměřice	125	22,900	02.01.2020 - 31.12.2020	251	5747,900	SC_12
Dolní Poohří	684	Roudnice n.Labem-Chodouny-Litoměřice	126	23,200	02.01.2020 - 31.12.2020	251	5823,200	SC_12
Dolní Poohří	684	Roudnice n.Labem-Chodouny-Litoměřice	127	22,900	02.01.2020 - 31.12.2020	251	5747,900	SC_12
Dolní Poohří	684	Roudnice n.Labem-Chodouny-Litoměřice	128	23,200	02.01.2020 - 30.12.2020	250	5800,000	SC_12
Dolní Poohří	684	Roudnice n.Labem-Chodouny-Litoměřice	129	22,900	02.01.2020 - 30.12.2020	250	5725,000	SC_12
Dolní Poohří	684	Roudnice n.Labem-Chodouny-Litoměřice	130	23,200	02.01.2020 - 30.12.2020	250	5800,000	SC_12
Dolní Poohří	684	Roudnice n.Labem-Chodouny-Litoměřice	131	22,900	02.01.2020 - 30.12.2020	250	5725,000	SC_12
Dolní Poohří	684	Roudnice n.Labem-Chodouny-Litoměřice	132	23,200	02.01.2020 - 30.12.2020	250	5800,000	SC_12
Dolní Poohří	684	Roudnice n.Labem-Chodouny-Litoměřice	133	21,400	02.01.2020 - 30.12.2020	250	5350,000	SC_12
Dolní Poohří	684	Roudnice n.Labem-Chodouny-Litoměřice	134	22,200	02.01.2020 - 25.08.2020	164	3640,800	SC_12
Dolní Poohří	684	Roudnice n.Labem-Chodouny-Litoměřice	134	22,200	26.08.2020 - 30.12.2020	86	1909,200	SC_12
Dolní Poohří	684	Roudnice n.Labem-Chodouny-Litoměřice	151	22,900	04.01.2020 - 27.12.2020	113	2587,700	SC_12
Dolní Poohří	684	Roudnice n.Labem-Chodouny-Litoměřice	152	23,200	04.01.2020 - 27.12.2020	113	2621,600	SC_12
Dolní Poohří	684	Roudnice n.Labem-Chodouny-Litoměřice	153	22,900	01.01.2020 - 27.12.2020	115	2633,500	SC_12
Dolní Poohří	684	Roudnice n.Labem-Chodouny-Litoměřice	154	23,200	01.01.2020 - 27.12.2020	115	2668,000	SC_12
Dolní Poohří	684	Roudnice n.Labem-Chodouny-Litoměřice	155	22,900	01.01.2020 - 27.12.2020	115	2633,500	SC_12
Dolní Poohří	684	Roudnice n.Labem-Chodouny-Litoměřice	156	23,200	01.01.2020 - 27.12.2020	115	2668,000	SC_12
Dolní Poohří	684	Roudnice n.Labem-Chodouny-Litoměřice	157	22,900	01.01.2020 - 27.12.2020	115	2633,500	SC_12
Dolní Poohří	684	Roudnice n.Labem-Chodouny-Litoměřice	158	23,200	01.01.2020 - 27.12.2020	115	2668,000	SC_12
Dolní Poohří	684	Roudnice n.Labem-Chodouny-Litoměřice	159	22,900	01.01.2020 - 27.12.2020	114	2610,600	SC_12
Dolní Poohří	684	Roudnice n.Labem-Chodouny-Litoměřice	160	23,200	01.01.2020 - 27.12.2020	115	2668,000	SC_12
Dolní Poohří	684	Roudnice n.Labem-Chodouny-Litoměřice	161	22,900	01.01.2020 - 27.12.2020	114	2610,600	SC_12
Dolní Poohří	684	Roudnice n.Labem-Chodouny-Litoměřice	162	22,200	01.01.2020 - 23.08.2020	74	1642,800	SC_12
Dolní Poohří	684	Roudnice n.Labem-Chodouny-Litoměřice	162	22,200	29.08.2020 - 27.12.2020	40	888,000	SC_12
Dolní Poohří	684	Roudnice n.Labem-Chodouny-Litoměřice	163	22,900	01.01.2020 - 27.12.2020	114	2610,600	SC_12
Dolní Poohří	684	Roudnice n.Labem-Chodouny-Litoměřice	164	22,200	01.01.2020 - 23.08.2020	74	1642,800	SC_12
Dolní Poohří	684	Roudnice n.Labem-Chodouny-Litoměřice	164	22,200	29.08.2020 - 27.12.2020	40	888,000	SC_12
Dolní Poohří	685	Štětí-Hoštka-Roudnice n.Labem-Libochovice	101	43,700	01.07.2020 - 31.12.2020	126	5506,200	SC_12
Dolní Poohří	685	Štětí-Hoštka-Roudnice n.Labem-Libochovice	102	44,600	01.07.2020 - 31.12.2020	126	5619,600	SC_12
Dolní Poohří	685	Štětí-Hoštka-Roudnice n.Labem-Libochovice	103	16,100	01.07.2020 - 31.12.2020	126	2028,600	SC_12
Dolní Poohří	685	Štětí-Hoštka-Roudnice n.Labem-Libochovice	104	21,100	01.07.2020 - 31.12.2020	126	2658,600	SC_12
Dolní Poohří	685	Štětí-Hoštka-Roudnice n.Labem-Libochovice	105	21,400	01.07.2020 - 31.12.2020	126	2696,400	SC_12
Dolní Poohří	685	Štětí-Hoštka-Roudnice n.Labem-Libochovice	106	22,800	01.07.2020 - 31.12.2020	126	2872,800	SC_12
Dolní Poohří	685	Štětí-Hoštka-Roudnice n.Labem-Libochovice	107	40,100	01.07.2020 - 31.12.2020	126	5052,600	SC_12
Dolní Poohří	685	Štětí-Hoštka-Roudnice n.Labem-Libochovice	108	39,000	01.07.2020 - 31.12.2020	126	4914,000	SC_12
Dolní Poohří	685	Štětí-Hoštka-Roudnice n.Labem-Libochovice	109	37,400	01.07.2020 - 31.12.2020	126	4712,400	SC_12
Dolní Poohří	685	Štětí-Hoštka-Roudnice n.Labem-Libochovice	110	21,100	01.07.2020 - 31.12.2020	126	2658,600	SC_12
Dolní Poohří	685	Štětí-Hoštka-Roudnice n.Labem-Libochovice	112	22,800	01.07.2020 - 31.12.2020	126	2872,800	SC_12
Dolní Poohří	685	Štětí-Hoštka-Roudnice n.Labem-Libochovice	113	25,000	01.07.2020 - 31.12.2020	126	3150,000	SC_12
Dolní Poohří	685	Štětí-Hoštka-Roudnice n.Labem-Libochovice	114	11,000	01.07.2020 - 31.12.2020	126	1386,000	SC_12
Dolní Poohří	685	Štětí-Hoštka-Roudnice n.Labem-Libochovice	115	33,500	01.07.2020 - 31.12.2020	126	4221,000	SC_12
Dolní Poohří	685	Štětí-Hoštka-Roudnice n.Labem-Libochovice	116	39,900	01.07.2020 - 31.12.2020	126	5027,400	SC_12

Dolní Poohří	685	Štětí-Hoštka-Roudnice n.Labem-Libochovice	117	20,600	01.07.2020 - 31.12.2020	126	2595,600	SC_12
Dolní Poohří	685	Štětí-Hoštka-Roudnice n.Labem-Libochovice	118	19,500	01.07.2020 - 31.12.2020	126	2457,000	SC_12
Dolní Poohří	685	Štětí-Hoštka-Roudnice n.Labem-Libochovice	119	20,600	01.07.2020 - 31.12.2020	126	2595,600	SC_12
Dolní Poohří	685	Štětí-Hoštka-Roudnice n.Labem-Libochovice	120	20,400	01.07.2020 - 31.12.2020	126	2570,400	SC_12
Dolní Poohří	685	Štětí-Hoštka-Roudnice n.Labem-Libochovice	121	25,000	01.07.2020 - 31.12.2020	126	3150,000	SC_12
Dolní Poohří	685	Štětí-Hoštka-Roudnice n.Labem-Libochovice	122	20,800	01.07.2020 - 31.12.2020	126	2620,800	SC_12
Dolní Poohří	685	Štětí-Hoštka-Roudnice n.Labem-Libochovice	123	41,200	01.07.2020 - 31.12.2020	126	5191,200	SC_12
Dolní Poohří	685	Štětí-Hoštka-Roudnice n.Labem-Libochovice	124	45,500	01.07.2020 - 31.12.2020	126	5733,000	SC_12
Dolní Poohří	685	Štětí-Hoštka-Roudnice n.Labem-Libochovice	125	41,200	01.07.2020 - 31.12.2020	126	5191,200	SC_12
Dolní Poohří	685	Štětí-Hoštka-Roudnice n.Labem-Libochovice	126	41,300	01.07.2020 - 31.12.2020	126	5203,800	SC_12
Dolní Poohří	685	Štětí-Hoštka-Roudnice n.Labem-Libochovice	127	17,400	01.07.2020 - 31.12.2020	126	2192,400	SC_12
Dolní Poohří	685	Štětí-Hoštka-Roudnice n.Labem-Libochovice	128	6,100	01.07.2020 - 31.12.2020	126	768,600	SC_12
Dolní Poohří	685	Štětí-Hoštka-Roudnice n.Labem-Libochovice	129	41,200	01.07.2020 - 31.12.2020	126	5191,200	SC_12
Dolní Poohří	685	Štětí-Hoštka-Roudnice n.Labem-Libochovice	130	45,500	01.07.2020 - 31.12.2020	126	5733,000	SC_12
Dolní Poohří	685	Štětí-Hoštka-Roudnice n.Labem-Libochovice	131	45,600	01.07.2020 - 31.12.2020	126	5745,600	SC_12
Dolní Poohří	685	Štětí-Hoštka-Roudnice n.Labem-Libochovice	132	41,300	01.07.2020 - 31.12.2020	126	5203,800	SC_12
Dolní Poohří	685	Štětí-Hoštka-Roudnice n.Labem-Libochovice	133	20,600	01.07.2020 - 31.12.2020	126	2595,600	SC_12
Dolní Poohří	685	Štětí-Hoštka-Roudnice n.Labem-Libochovice	134	45,500	01.07.2020 - 31.12.2020	126	5733,000	SC_12
Dolní Poohří	685	Štětí-Hoštka-Roudnice n.Labem-Libochovice	135	41,200	01.07.2020 - 31.12.2020	126	5191,200	SC_12
Dolní Poohří	685	Štětí-Hoštka-Roudnice n.Labem-Libochovice	136	20,800	01.07.2020 - 31.12.2020	126	2620,800	SC_12
Dolní Poohří	685	Štětí-Hoštka-Roudnice n.Labem-Libochovice	137	34,600	01.07.2020 - 30.12.2020	125	4325,000	SC_12
Dolní Poohří	685	Štětí-Hoštka-Roudnice n.Labem-Libochovice	138	19,100	01.07.2020 - 30.12.2020	125	2387,500	SC_12
Dolní Poohří	685	Štětí-Hoštka-Roudnice n.Labem-Libochovice	139	19,700	01.07.2020 - 30.12.2020	125	2462,500	SC_12
Dolní Poohří	685	Štětí-Hoštka-Roudnice n.Labem-Libochovice	140	20,800	01.07.2020 - 30.12.2020	125	2600,000	SC_12
Dolní Poohří	685	Štětí-Hoštka-Roudnice n.Labem-Libochovice	142	20,500	01.07.2020 - 30.12.2020	125	2562,500	SC_12
Dolní Poohří	685	Štětí-Hoštka-Roudnice n.Labem-Libochovice	144	7,400	01.09.2020 - 22.12.2020	76	562,400	SC_12
Dolní Poohří	685	Štětí-Hoštka-Roudnice n.Labem-Libochovice	146	7,400	01.09.2020 - 22.12.2020	76	562,400	SC_12
Dolní Poohří	685	Štětí-Hoštka-Roudnice n.Labem-Libochovice	151	21,600	04.07.2020 - 27.12.2020	57	1231,200	SC_12
Dolní Poohří	685	Štětí-Hoštka-Roudnice n.Labem-Libochovice	152	21,800	04.07.2020 - 27.12.2020	57	1242,600	SC_12
Dolní Poohří	685	Štětí-Hoštka-Roudnice n.Labem-Libochovice	153	20,600	04.07.2020 - 27.12.2020	58	1194,800	SC_12
Dolní Poohří	685	Štětí-Hoštka-Roudnice n.Labem-Libochovice	154	41,300	04.07.2020 - 27.12.2020	58	2395,400	SC_12
Dolní Poohří	685	Štětí-Hoštka-Roudnice n.Labem-Libochovice	155	41,200	04.07.2020 - 27.12.2020	58	2389,600	SC_12
Dolní Poohří	685	Štětí-Hoštka-Roudnice n.Labem-Libochovice	156	41,300	04.07.2020 - 27.12.2020	58	2395,400	SC_12
Dolní Poohří	685	Štětí-Hoštka-Roudnice n.Labem-Libochovice	157	41,200	04.07.2020 - 27.12.2020	58	2389,600	SC_12
Dolní Poohří	685	Štětí-Hoštka-Roudnice n.Labem-Libochovice	158	41,300	04.07.2020 - 27.12.2020	58	2395,400	SC_12
Dolní Poohří	685	Štětí-Hoštka-Roudnice n.Labem-Libochovice	159	41,200	04.07.2020 - 27.12.2020	58	2389,600	SC_12
Dolní Poohří	685	Štětí-Hoštka-Roudnice n.Labem-Libochovice	160	20,800	04.07.2020 - 27.12.2020	58	1206,400	SC_12
Dolní Poohří	685	Štětí-Hoštka-Roudnice n.Labem-Libochovice	161	20,600	04.07.2020 - 27.12.2020	57	1174,200	SC_12
Dolní Poohří	685	Štětí-Hoštka-Roudnice n.Labem-Libochovice	162	21,800	04.07.2020 - 27.12.2020	57	1242,600	SC_12
Dolní Poohří	685	Štětí-Hoštka-Roudnice n.Labem-Libochovice	163	21,600	04.07.2020 - 27.12.2020	57	1231,200	SC_12
Dolní Poohří	685	Štětí-Hoštka-Roudnice n.Labem-Libochovice	164	19,500	04.07.2020 - 27.12.2020	57	1111,500	SC_12
Dolní Poohří	685	Štětí-Hoštka-Roudnice n.Labem-Libochovice	165	20,600	04.07.2020 - 27.12.2020	57	1174,200	SC_12
Dolní Poohří	685	Štětí-Hoštka-Roudnice n.Labem-Libochovice	166	19,500	04.07.2020 - 27.12.2020	57	1111,500	SC_12
Dolní Poohří	685	Štětí-Hoštka-Roudnice n.Labem-Libochovice	167	17,100	06.07.2020 - 27.12.2020	28	478,800	SC_12
Dolní Poohří	687	Roudnice n.Labem-Mšené-lázně-Louny	101	44,200	02.01.2020 - 31.12.2020	251	11094,200	SC_12
Dolní Poohří	687	Roudnice n.Labem-Mšené-lázně-Louny	102	15,000	02.01.2020 - 31.12.2020	251	3765,000	SC_12
Dolní Poohří	687	Roudnice n.Labem-Mšené-lázně-Louny	103	44,200	02.01.2020 - 31.12.2020	251	11094,200	SC_12
Dolní Poohří	687	Roudnice n.Labem-Mšené-lázně-Louny	104	20,600	02.01.2020 - 31.12.2020	251	5170,600	SC_12
Dolní Poohří	687	Roudnice n.Labem-Mšené-lázně-Louny	105	20,300	02.01.2020 - 31.12.2020	251	5095,300	SC_12
Dolní Poohří	687	Roudnice n.Labem-Mšené-lázně-Louny	106	49,600	02.01.2020 - 31.12.2020	251	12449,600	SC_12
Dolní Poohří	687	Roudnice n.Labem-Mšené-lázně-Louny	107	44,200	02.01.2020 - 31.12.2020	251	11094,200	SC_12
Dolní Poohří	687	Roudnice n.Labem-Mšené-lázně-Louny	108	19,800	02.01.2020 - 31.12.2020	251	4969,800	SC_12
Dolní Poohří	687	Roudnice n.Labem-Mšené-lázně-Louny	109	44,200	02.01.2020 - 31.12.2020	251	11094,200	SC_12
Dolní Poohří	687	Roudnice n.Labem-Mšené-lázně-Louny	110	44,800	02.01.2020 - 31.12.2020	251	11244,800	SC_12
Dolní Poohří	687	Roudnice n.Labem-Mšené-lázně-Louny	111	19,500	02.01.2020 - 31.12.2020	251	4894,500	SC_12
Dolní Poohří	687	Roudnice n.Labem-Mšené-lázně-Louny	112	19,800	02.01.2020 - 31.12.2020	251	4969,800	SC_12
Dolní Poohří	687	Roudnice n.Labem-Mšené-lázně-Louny	113	49,000	02.01.2020 - 31.12.2020	251	12299,000	SC_12
Dolní Poohří	687	Roudnice n.Labem-Mšené-lázně-Louny	114	44,800	02.01.2020 - 31.12.2020	251	11244,800	SC_12
Dolní Poohří	687	Roudnice n.Labem-Mšené-lázně-Louny	115	44,200	02.01.2020 - 31.12.2020	251	11094,200	SC_12
Dolní Poohří	687	Roudnice n.Labem-Mšené-lázně-Louny	116	44,800	02.01.2020 - 31.12.2020	251	11244,800	SC_12
Dolní Poohří	687	Roudnice n.Labem-Mšené-lázně-Louny	117	20,300	02.01.2020 - 31.12.2020	251	5095,300	SC_12
Dolní Poohří	687	Roudnice n.Labem-Mšené-lázně-Louny	118	20,600	02.01.2020 - 31.12.2020	251	5170,600	SC_12
Dolní Poohří	687	Roudnice n.Labem-Mšené-lázně-Louny	119	17,400	02.01.2020 - 31.12.2020	251	4367,400	SC_12
Dolní Poohří	687	Roudnice n.Labem-Mšené-lázně-Louny	120	44,800	02.01.2020 - 31.12.2020	251	11244,800	SC_12
Dolní Poohří	687	Roudnice n.Labem-Mšené-lázně-Louny	121	49,000	02.01.2020 - 31.12.2020	251	12299,000	SC_12
Dolní Poohří	687	Roudnice n.Labem-Mšené-lázně-Louny	122	44,800	02.01.2020 - 31.12.2020	251	11244,800	SC_12
Dolní Poohří	687	Roudnice n.Labem-Mšené-lázně-Louny	123	49,000	02.01.2020 - 31.12.2020	251	12299,000	SC_12
Dolní Poohří	687	Roudnice n.Labem-Mšené-lázně-Louny	124	44,800	02.01.2020 - 31.12.2020	251	11244,800	SC_12
Dolní Poohří	687	Roudnice n.Labem-Mšené-lázně-Louny	125	49,000	02.01.2020 - 30.12.2020	250	12250,000	SC_12
Dolní Poohří	687	Roudnice n.Labem-Mšené-lázně-Louny	126	44,800	02.01.2020 - 31.12.2020	251	11244,800	SC_12
Dolní Poohří	687	Roudnice n.Labem-Mšené-lázně-Louny	127	19,500	02.01.2020 - 30.12.2020	250	4875,000	SC_12
Dolní Poohří	687	Roudnice n.Labem-Mšené-lázně-Louny	128	44,800	02.01.2020 - 31.12.2020	251	11244,800	SC_12
Dolní Poohří	687	Roudnice n.Labem-Mšené-lázně-Louny	129	51,300	02.01.2020 - 30.12.2020	250	12825,000	SC_12
Dolní Poohří	687	Roudnice n.Labem-Mšené-lázně-Louny	130	44,800	02.01.2020 - 30.12.2020	250	11200,000	SC_12
Dolní Poohří	687	Roudnice n.Labem-Mšené-lázně-Louny	131	25,600	02.01.2020 - 30.12.2020	250	6400,000	SC_12
Dolní Poohří	687	Roudnice n.Labem-Mšené-lázně-Louny	132	26,100	02.01.2020 - 30.12.2020	250	6525,000	SC_12
Dolní Poohří	687	Roudnice n.Labem-Mšené-lázně-Louny	134	32,200	02.01.2020 - 30.12.2020	250	8050,000	SC_12
Dolní Poohří	687	Roudnice n.Labem-Mšené-lázně-Louny	201	42,500	04.01.2020 - 27.12.2020	113	4802,500	SC_12
Dolní Poohří	687	Roudnice n.Labem-Mšené-lázně-Louny	202	15,000	04.01.2020 - 27.12.2020	113	1695,000	SC_12
Dolní Poohří	687	Roudnice n.Labem-Mšené-lázně-Louny	203	42,500	01.01.2020 - 27.12.2020	115	4887,500	SC_12
Dolní Poohří	687	Roudnice n.Labem-Mšené-lázně-Louny	204	43,100	01.01.2020 - 27.12.2020	115	4956,500	SC_12
Dolní Poohří	687	Roudnice n.Labem-Mšené-lázně-Louny	205	42,500	01.01.2020 - 27.12.2020	114	4845,000	SC_12
Dolní Poohří	687	Roudnice n.Labem-Mšené-lázně-Louny	206	43,100	01.01.2020 - 27.12.2020	115	4956,500	SC_12
Dolní Poohří	687	Roudnice n.Labem-Mšené-lázně-Louny	207	14,700	01.01.2020 - 27.12.2020	114	1675,800	SC_12
Dolní Poohří	687	Roudnice n.Labem-Mšené-lázně-Louny	208	43,100	01.01.2020 - 27.12.2020	114	4913,400	SC_12
Dolní Poohří	687	Roudnice n.Labem-Mšené-lázně-Louny	209	14,700	01.01.2020 - 27.12.2020	55	808,500	SC_12
Dolní Poohří	687	Roudnice n.Labem-Mšené-lázně-Louny	210	26,100	01.01.2020 - 27.12.2020	55	1435,500	SC_12
Součet							2064803,100	

Vymezení linek a spojů

2021 a další

Oblasti: Dolní Poohří
Dopravci: Dopravní společnost ÚK, p.o.
Provozovny: Dolní Poohří (DSÚK), Litoměřice (DSÚK)

Oblast	Číslo linky	Název linky	Číslo spoje	Délka spoje	Období od-do	Počet spojů	Výkon za období	Typ vozu
(1)	(2)	(3)	(4)	(5)	(6)	(7)	(8)=(5)x(7)	(9)
Dolní Poohří	637	Litoměřice-Brozany n.Ohří-Libochovice	101	22,800	04.01.2021 - 31.12.2021	252	5745,600	SC_12
Dolní Poohří	637	Litoměřice-Brozany n.Ohří-Libochovice	102	27,200	04.01.2021 - 31.12.2021	252	6854,400	SC_12
Dolní Poohří	637	Litoměřice-Brozany n.Ohří-Libochovice	103	28,100	04.01.2021 - 31.12.2021	252	7081,200	SC_12
Dolní Poohří	637	Litoměřice-Brozany n.Ohří-Libochovice	104	27,200	04.01.2021 - 31.12.2021	252	6854,400	SC_12
Dolní Poohří	637	Litoměřice-Brozany n.Ohří-Libochovice	105	30,200	04.01.2021 - 31.12.2021	252	7610,400	SC_12
Dolní Poohří	637	Litoměřice-Brozany n.Ohří-Libochovice	106	28,700	04.01.2021 - 31.12.2021	252	7232,400	SC_12
Dolní Poohří	637	Litoměřice-Brozany n.Ohří-Libochovice	107	15,600	04.01.2021 - 31.12.2021	252	3931,200	SC_12
Dolní Poohří	637	Litoměřice-Brozany n.Ohří-Libochovice	108	28,300	04.01.2021 - 31.12.2021	252	7131,600	SC_12
Dolní Poohří	637	Litoměřice-Brozany n.Ohří-Libochovice	109	28,000	04.01.2021 - 31.12.2021	252	7056,000	SC_12
Dolní Poohří	637	Litoměřice-Brozany n.Ohří-Libochovice	110	25,700	04.01.2021 - 31.12.2021	252	6476,400	SC_12
Dolní Poohří	637	Litoměřice-Brozany n.Ohří-Libochovice	111	26,900	04.01.2021 - 31.12.2021	252	6778,800	SC_12
Dolní Poohří	637	Litoměřice-Brozany n.Ohří-Libochovice	112	15,800	04.01.2021 - 31.12.2021	252	3981,600	SC_12
Dolní Poohří	637	Litoměřice-Brozany n.Ohří-Libochovice	113	27,100	04.01.2021 - 31.12.2021	252	6829,200	SC_12
Dolní Poohří	637	Litoměřice-Brozany n.Ohří-Libochovice	114	24,800	04.01.2021 - 31.12.2021	252	6249,600	SC_12
Dolní Poohří	637	Litoměřice-Brozany n.Ohří-Libochovice	115	14,600	04.01.2021 - 31.12.2021	252	3679,200	SC_12
Dolní Poohří	638	Litoměřice-Mšené-lázně-Martiněves,Radešín	101	30,400	04.01.2021 - 31.12.2021	252	7660,800	SC_12
Dolní Poohří	638	Litoměřice-Mšené-lázně-Martiněves,Radešín	102	34,000	04.01.2021 - 31.12.2021	252	8568,000	SC_12
Dolní Poohří	638	Litoměřice-Mšené-lázně-Martiněves,Radešín	103	34,700	04.01.2021 - 31.12.2021	252	8744,400	SC_12
Dolní Poohří	638	Litoměřice-Mšené-lázně-Martiněves,Radešín	104	34,000	04.01.2021 - 31.12.2021	252	8568,000	SC_12
Dolní Poohří	638	Litoměřice-Mšené-lázně-Martiněves,Radešín	105	30,400	04.01.2021 - 31.12.2021	252	7660,800	SC_12
Dolní Poohří	638	Litoměřice-Mšené-lázně-Martiněves,Radešín	106	33,700	04.01.2021 - 31.12.2021	252	8492,400	SC_12
Dolní Poohří	638	Litoměřice-Mšené-lázně-Martiněves,Radešín	107	15,400	04.01.2021 - 31.12.2021	252	3880,800	SC_12
Dolní Poohří	638	Litoměřice-Mšené-lázně-Martiněves,Radešín	108	34,200	04.01.2021 - 31.12.2021	252	8618,400	SC_12
Dolní Poohří	638	Litoměřice-Mšené-lázně-Martiněves,Radešín	109	34,700	04.01.2021 - 31.12.2021	252	8744,400	SC_12
Dolní Poohří	638	Litoměřice-Mšené-lázně-Martiněves,Radešín	110	15,000	04.01.2021 - 31.12.2021	252	3780,000	SC_12
Dolní Poohří	638	Litoměřice-Mšené-lázně-Martiněves,Radešín	111	15,400	04.01.2021 - 31.12.2021	252	3880,800	SC_12
Dolní Poohří	638	Litoměřice-Mšené-lázně-Martiněves,Radešín	112	29,600	04.01.2021 - 31.12.2021	252	7459,200	SC_12
Dolní Poohří	638	Litoměřice-Mšené-lázně-Martiněves,Radešín	113	34,700	04.01.2021 - 31.12.2021	252	8744,400	SC_12
Dolní Poohří	638	Litoměřice-Mšené-lázně-Martiněves,Radešín	114	34,000	04.01.2021 - 31.12.2021	252	8568,000	SC_12
Dolní Poohří	638	Litoměřice-Mšené-lázně-Martiněves,Radešín	115	30,400	04.01.2021 - 31.12.2021	252	7660,800	SC_12
Dolní Poohří	638	Litoměřice-Mšené-lázně-Martiněves,Radešín	116	34,000	04.01.2021 - 31.12.2021	252	8568,000	SC_12
Dolní Poohří	638	Litoměřice-Mšené-lázně-Martiněves,Radešín	117	34,700	04.01.2021 - 31.12.2021	252	8744,400	SC_12
Dolní Poohří	638	Litoměřice-Mšené-lázně-Martiněves,Radešín	118	24,100	04.01.2021 - 31.12.2021	252	6073,200	SC_12
Dolní Poohří	638	Litoměřice-Mšené-lázně-Martiněves,Radešín	119	34,700	04.01.2021 - 31.12.2021	252	8744,400	SC_12
Dolní Poohří	638	Litoměřice-Mšené-lázně-Martiněves,Radešín	120	34,000	04.01.2021 - 31.12.2021	252	8568,000	SC_12
Dolní Poohří	638	Litoměřice-Mšené-lázně-Martiněves,Radešín	121	34,700	04.01.2021 - 31.12.2021	252	8744,400	SC_12
Dolní Poohří	638	Litoměřice-Mšené-lázně-Martiněves,Radešín	122	34,000	04.01.2021 - 31.12.2021	252	8568,000	SC_12
Dolní Poohří	638	Litoměřice-Mšené-lázně-Martiněves,Radešín	123	34,700	04.01.2021 - 31.12.2021	252	8744,400	SC_12
Dolní Poohří	638	Litoměřice-Mšené-lázně-Martiněves,Radešín	124	34,000	04.01.2021 - 31.12.2021	252	8568,000	SC_12
Dolní Poohří	638	Litoměřice-Mšené-lázně-Martiněves,Radešín	125	30,400	04.01.2021 - 31.12.2021	252	7660,800	SC_12
Dolní Poohří	638	Litoměřice-Mšené-lázně-Martiněves,Radešín	126	34,000	04.01.2021 - 31.12.2021	252	8568,000	SC_12
Dolní Poohří	638	Litoměřice-Mšené-lázně-Martiněves,Radešín	127	30,400	04.01.2021 - 30.12.2021	251	7630,400	SC_12
Dolní Poohří	638	Litoměřice-Mšené-lázně-Martiněves,Radešín	128	28,300	04.01.2021 - 30.12.2021	251	7103,300	SC_12
Dolní Poohří	638	Litoměřice-Mšené-lázně-Martiněves,Radešín	129	27,300	04.01.2021 - 30.12.2021	251	6852,300	SC_12
Dolní Poohří	638	Litoměřice-Mšené-lázně-Martiněves,Radešín	130	28,300	04.01.2021 - 30.12.2021	251	7103,300	SC_12
Dolní Poohří	638	Litoměřice-Mšené-lázně-Martiněves,Radešín	131	10,100	04.01.2021 - 31.12.2021	252	2545,200	SC_12
Dolní Poohří	638	Litoměřice-Mšené-lázně-Martiněves,Radešín	132	24,100	04.01.2021 - 31.12.2021	252	6073,200	SC_12
Dolní Poohří	638	Litoměřice-Mšené-lázně-Martiněves,Radešín	133	24,600	04.01.2021 - 31.12.2021	252	6199,200	SC_12
Dolní Poohří	638	Litoměřice-Mšené-lázně-Martiněves,Radešín	134	9,100	04.01.2021 - 30.12.2021	251	2284,100	SC_12
Dolní Poohří	638	Litoměřice-Mšené-lázně-Martiněves,Radešín	151	30,400	01.01.2021 - 26.12.2021	113	3435,200	SC_12
Dolní Poohří	638	Litoměřice-Mšené-lázně-Martiněves,Radešín	152	29,600	01.01.2021 - 26.12.2021	113	3344,800	SC_12
Dolní Poohří	638	Litoměřice-Mšené-lázně-Martiněves,Radešín	153	30,400	01.01.2021 - 26.12.2021	113	3435,200	SC_12
Dolní Poohří	638	Litoměřice-Mšené-lázně-Martiněves,Radešín	154	29,600	01.01.2021 - 26.12.2021	113	3344,800	SC_12
Dolní Poohří	638	Litoměřice-Mšené-lázně-Martiněves,Radešín	155	30,400	01.01.2021 - 26.12.2021	113	3435,200	SC_12
Dolní Poohří	638	Litoměřice-Mšené-lázně-Martiněves,Radešín	156	29,600	01.01.2021 - 26.12.2021	113	3344,800	SC_12
Dolní Poohří	638	Litoměřice-Mšené-lázně-Martiněves,Radešín	157	30,400	01.01.2021 - 26.12.2021	113	3435,200	SC_12
Dolní Poohří	638	Litoměřice-Mšené-lázně-Martiněves,Radešín	158	29,600	01.01.2021 - 26.12.2021	113	3344,800	SC_12
Dolní Poohří	638	Litoměřice-Mšené-lázně-Martiněves,Radešín	159	30,400	01.01.2021 - 26.12.2021	112	3404,800	SC_12
Dolní Poohří	638	Litoměřice-Mšené-lázně-Martiněves,Radešín	160	29,600	01.01.2021 - 26.12.2021	113	3344,800	SC_12
Dolní Poohří	638	Litoměřice-Mšené-lázně-Martiněves,Radešín	161	30,400	01.01.2021 - 26.12.2021	112	3404,800	SC_12
Dolní Poohří	638	Litoměřice-Mšené-lázně-Martiněves,Radešín	162	29,600	01.01.2021 - 26.12.2021	112	3315,200	SC_12
Dolní Poohří	638	Litoměřice-Mšené-lázně-Martiněves,Radešín	163	30,400	03.01.2021 - 26.12.2021	57	1732,800	SC_12
Dolní Poohří	638	Litoměřice-Mšené-lázně-Martiněves,Radešín	164	29,600	03.01.2021 - 26.12.2021	57	1687,200	SC_12
Dolní Poohří	638	Litoměřice-Mšené-lázně-Martiněves,Radešín	165	15,400	03.01.2021 - 26.12.2021	57	877,800	SC_12
Dolní Poohří	638	Litoměřice-Mšené-lázně-Martiněves,Radešín	166	15,000	03.01.2021 - 26.12.2021	57	855,000	SC_12
Dolní Poohří	646	Roudnice n.Labem-Ledčice	101	17,800	04.01.2021 - 31.12.2021	252	4485,600	SC_12
Dolní Poohří	646	Roudnice n.Labem-Ledčice	102	16,800	04.01.2021 - 31.12.2021	252	4233,600	SC_12
Dolní Poohří	646	Roudnice n.Labem-Ledčice	103	11,800	29.01.2021 - 29.10.2021	51	601,800	SC_12
Dolní Poohří	646	Roudnice n.Labem-Ledčice	104	17,200	04.01.2021 - 31.12.2021	252	4334,400	SC_12
Dolní Poohří	646	Roudnice n.Labem-Ledčice	105	17,400	04.01.2021 - 31.12.2021	252	4384,800	SC_12
Dolní Poohří	646	Roudnice n.Labem-Ledčice	106	14,100	04.01.2021 - 31.12.2021	252	3553,200	SC_12
Dolní Poohří	646	Roudnice n.Labem-Ledčice	107	17,400	04.01.2021 - 31.12.2021	252	4384,800	SC_12
Dolní Poohří	646	Roudnice n.Labem-Ledčice	108	11,800	29.01.2021 - 29.10.2021	51	601,800	SC_12
Dolní Poohří	646	Roudnice n.Labem-Ledčice	109	16,400	04.01.2021 - 31.12.2021	252	4132,800	SC_12
Dolní Poohří	646	Roudnice n.Labem-Ledčice	110	17,800	04.01.2021 - 31.12.2021	252	4485,600	SC_12
Dolní Poohří	646	Roudnice n.Labem-Ledčice	111	16,400	04.01.2021 - 31.12.2021	252	4132,800	SC_12
Dolní Poohří	646	Roudnice n.Labem-Ledčice	112	16,800	04.01.2021 - 31.12.2021	252	4233,600	SC_12

Dolní Poohří	646	Roudnice n.Labem-Ledčice	113	16,400	04.01.2021 - 31.12.2021	252	4132,800	SC_12
Dolní Poohří	646	Roudnice n.Labem-Ledčice	114	16,800	04.01.2021 - 31.12.2021	252	4233,600	SC_12
Dolní Poohří	646	Roudnice n.Labem-Ledčice	115	17,400	04.01.2021 - 31.12.2021	252	4384,800	SC_12
Dolní Poohří	646	Roudnice n.Labem-Ledčice	116	13,100	04.01.2021 - 31.12.2021	252	3301,200	SC_12
Dolní Poohří	646	Roudnice n.Labem-Ledčice	117	16,400	04.01.2021 - 31.12.2021	252	4132,800	SC_12
Dolní Poohří	646	Roudnice n.Labem-Ledčice	118	17,800	04.01.2021 - 31.12.2021	252	4485,600	SC_12
Dolní Poohří	646	Roudnice n.Labem-Ledčice	119	17,400	04.01.2021 - 31.12.2021	252	4384,800	SC_12
Dolní Poohří	646	Roudnice n.Labem-Ledčice	120	16,800	04.01.2021 - 31.12.2021	252	4233,600	SC_12
Dolní Poohří	646	Roudnice n.Labem-Ledčice	121	17,400	04.01.2021 - 31.12.2021	252	4384,800	SC_12
Dolní Poohří	646	Roudnice n.Labem-Ledčice	122	17,800	04.01.2021 - 31.12.2021	252	4485,600	SC_12
Dolní Poohří	646	Roudnice n.Labem-Ledčice	123	17,400	04.01.2021 - 30.12.2021	251	4367,400	SC_12
Dolní Poohří	646	Roudnice n.Labem-Ledčice	124	17,800	04.01.2021 - 31.12.2021	252	4485,600	SC_12
Dolní Poohří	646	Roudnice n.Labem-Ledčice	125	17,000	04.01.2021 - 30.12.2021	251	4267,000	SC_12
Dolní Poohří	646	Roudnice n.Labem-Ledčice	126	17,200	04.01.2021 - 30.12.2021	251	4317,200	SC_12
Dolní Poohří	646	Roudnice n.Labem-Ledčice	127	16,400	04.01.2021 - 30.12.2021	251	4116,400	SC_12
Dolní Poohří	646	Roudnice n.Labem-Ledčice	128	17,800	04.01.2021 - 30.12.2021	251	4467,800	SC_12
Dolní Poohří	646	Roudnice n.Labem-Ledčice	130	19,200	04.01.2021 - 31.12.2021	201	3859,200	SC_12
Dolní Poohří	646	Roudnice n.Labem-Ledčice	140	2,300	04.01.2021 - 31.12.2021	252	579,600	SC_12
Dolní Poohří	646	Roudnice n.Labem-Ledčice	141	2,800	04.01.2021 - 31.12.2021	252	705,600	SC_12
Dolní Poohří	646	Roudnice n.Labem-Ledčice	143	2,800	04.01.2021 - 31.12.2021	252	705,600	SC_12
Dolní Poohří	646	Roudnice n.Labem-Ledčice	144	2,300	04.01.2021 - 30.12.2021	251	577,300	SC_12
Dolní Poohří	646	Roudnice n.Labem-Ledčice	145	2,000	04.01.2021 - 30.12.2021	251	502,000	SC_12
Dolní Poohří	646	Roudnice n.Labem-Ledčice	151	17,400	01.01.2021 - 26.12.2021	113	1966,200	SC_12
Dolní Poohří	646	Roudnice n.Labem-Ledčice	152	17,800	01.01.2021 - 26.12.2021	113	2011,400	SC_12
Dolní Poohří	646	Roudnice n.Labem-Ledčice	153	17,400	01.01.2021 - 26.12.2021	113	1966,200	SC_12
Dolní Poohří	646	Roudnice n.Labem-Ledčice	154	17,800	01.01.2021 - 26.12.2021	113	2011,400	SC_12
Dolní Poohří	646	Roudnice n.Labem-Ledčice	155	17,400	01.01.2021 - 26.12.2021	112	1948,800	SC_12
Dolní Poohří	646	Roudnice n.Labem-Ledčice	156	17,800	01.01.2021 - 26.12.2021	112	1993,600	SC_12
Dolní Poohří	646	Roudnice n.Labem-Ledčice	157	2,800	03.01.2021 - 26.12.2021	57	159,600	SC_12
Dolní Poohří	646	Roudnice n.Labem-Ledčice	158	18,200	03.01.2021 - 26.12.2021	57	1037,400	SC_12
Dolní Poohří	651	Litoměřice-Lovosice-Malé Žernoseky	101	13,000	04.01.2021 - 31.12.2021	252	3276,000	SC_12
Dolní Poohří	651	Litoměřice-Lovosice-Malé Žernoseky	102	13,200	04.01.2021 - 31.12.2021	252	3326,400	SC_12
Dolní Poohří	651	Litoměřice-Lovosice-Malé Žernoseky	103	11,800	04.01.2021 - 31.12.2021	252	2973,600	SC_12
Dolní Poohří	651	Litoměřice-Lovosice-Malé Žernoseky	104	12,000	04.01.2021 - 31.12.2021	252	3024,000	SC_12
Dolní Poohří	651	Litoměřice-Lovosice-Malé Žernoseky	105	9,500	04.01.2021 - 31.12.2021	252	2394,000	SC_12
Dolní Poohří	651	Litoměřice-Lovosice-Malé Žernoseky	106	12,000	04.01.2021 - 31.12.2021	252	3024,000	SC_12
Dolní Poohří	651	Litoměřice-Lovosice-Malé Žernoseky	107	11,800	04.01.2021 - 31.12.2021	252	2973,600	SC_12
Dolní Poohří	651	Litoměřice-Lovosice-Malé Žernoseky	108	12,000	04.01.2021 - 31.12.2021	252	3024,000	SC_12
Dolní Poohří	651	Litoměřice-Lovosice-Malé Žernoseky	109	9,500	04.01.2021 - 31.12.2021	252	2394,000	SC_12
Dolní Poohří	651	Litoměřice-Lovosice-Malé Žernoseky	111	3,500	04.01.2021 - 31.12.2021	252	882,000	SC_12
Dolní Poohří	651	Litoměřice-Lovosice-Malé Žernoseky	112	9,700	04.01.2021 - 31.12.2021	252	2444,400	SC_12
Dolní Poohří	651	Litoměřice-Lovosice-Malé Žernoseky	113	11,800	04.01.2021 - 31.12.2021	252	2973,600	SC_12
Dolní Poohří	651	Litoměřice-Lovosice-Malé Žernoseky	114	12,000	04.01.2021 - 31.12.2021	252	3024,000	SC_12
Dolní Poohří	651	Litoměřice-Lovosice-Malé Žernoseky	115	13,000	04.01.2021 - 31.12.2021	252	3276,000	SC_12
Dolní Poohří	651	Litoměřice-Lovosice-Malé Žernoseky	116	12,000	04.01.2021 - 31.12.2021	252	3024,000	SC_12
Dolní Poohří	651	Litoměřice-Lovosice-Malé Žernoseky	117	11,800	04.01.2021 - 31.12.2021	252	2973,600	SC_12
Dolní Poohří	651	Litoměřice-Lovosice-Malé Žernoseky	118	13,200	04.01.2021 - 31.12.2021	252	3326,400	SC_12
Dolní Poohří	651	Litoměřice-Lovosice-Malé Žernoseky	119	11,800	04.01.2021 - 31.12.2021	252	2973,600	SC_12
Dolní Poohří	651	Litoměřice-Lovosice-Malé Žernoseky	120	12,000	04.01.2021 - 31.12.2021	252	3024,000	SC_12
Dolní Poohří	651	Litoměřice-Lovosice-Malé Žernoseky	121	11,800	04.01.2021 - 31.12.2021	252	2973,600	SC_12
Dolní Poohří	651	Litoměřice-Lovosice-Malé Žernoseky	122	12,000	04.01.2021 - 31.12.2021	252	3024,000	SC_12
Dolní Poohří	651	Litoměřice-Lovosice-Malé Žernoseky	123	11,800	04.01.2021 - 31.12.2021	252	2973,600	SC_12
Dolní Poohří	651	Litoměřice-Lovosice-Malé Žernoseky	124	12,000	04.01.2021 - 31.12.2021	252	3024,000	SC_12
Dolní Poohří	651	Litoměřice-Lovosice-Malé Žernoseky	125	4,900	04.01.2021 - 30.12.2021	251	1229,900	SC_12
Dolní Poohří	651	Litoměřice-Lovosice-Malé Žernoseky	126	12,000	04.01.2021 - 31.12.2021	252	3024,000	SC_12
Dolní Poohří	651	Litoměřice-Lovosice-Malé Žernoseky	127	8,300	04.01.2021 - 31.12.2021	252	2091,600	SC_12
Dolní Poohří	651	Litoměřice-Lovosice-Malé Žernoseky	141	3,500	04.01.2021 - 31.12.2021	252	882,000	SC_12
Dolní Poohří	655	Lovosice-Chotěšov-Libochovice	101	18,900	04.01.2021 - 31.12.2021	252	4762,800	SC_12
Dolní Poohří	655	Lovosice-Chotěšov-Libochovice	102	18,800	04.01.2021 - 31.12.2021	252	4737,600	SC_12
Dolní Poohří	655	Lovosice-Chotěšov-Libochovice	103	17,000	04.01.2021 - 31.12.2021	252	4284,000	SC_12
Dolní Poohří	655	Lovosice-Chotěšov-Libochovice	104	17,400	04.01.2021 - 31.12.2021	252	4384,800	SC_12
Dolní Poohří	655	Lovosice-Chotěšov-Libochovice	105	7,200	04.01.2021 - 31.12.2021	201	1447,200	SC_12
Dolní Poohří	655	Lovosice-Chotěšov-Libochovice	106	16,900	04.01.2021 - 31.12.2021	252	4258,800	SC_12
Dolní Poohří	655	Lovosice-Chotěšov-Libochovice	107	17,000	04.01.2021 - 31.12.2021	252	4284,000	SC_12
Dolní Poohří	655	Lovosice-Chotěšov-Libochovice	108	16,900	04.01.2021 - 31.12.2021	252	4258,800	SC_12
Dolní Poohří	655	Lovosice-Chotěšov-Libochovice	109	17,000	04.01.2021 - 31.12.2021	252	4284,000	SC_12
Dolní Poohří	655	Lovosice-Chotěšov-Libochovice	110	16,900	04.01.2021 - 31.12.2021	252	4258,800	SC_12
Dolní Poohří	655	Lovosice-Chotěšov-Libochovice	111	17,000	04.01.2021 - 31.12.2021	252	4284,000	SC_12
Dolní Poohří	655	Lovosice-Chotěšov-Libochovice	112	18,800	04.01.2021 - 31.12.2021	252	4737,600	SC_12
Dolní Poohří	655	Lovosice-Chotěšov-Libochovice	113	18,400	04.01.2021 - 31.12.2021	252	4636,800	SC_12
Dolní Poohří	655	Lovosice-Chotěšov-Libochovice	114	18,300	04.01.2021 - 31.12.2021	252	4611,600	SC_12
Dolní Poohří	655	Lovosice-Chotěšov-Libochovice	115	18,900	04.01.2021 - 31.12.2021	252	4762,800	SC_12
Dolní Poohří	655	Lovosice-Chotěšov-Libochovice	116	16,900	04.01.2021 - 31.12.2021	252	4258,800	SC_12
Dolní Poohří	655	Lovosice-Chotěšov-Libochovice	117	17,500	04.01.2021 - 31.12.2021	252	4410,000	SC_12
Dolní Poohří	655	Lovosice-Chotěšov-Libochovice	118	16,900	04.01.2021 - 31.12.2021	252	4258,800	SC_12
Dolní Poohří	655	Lovosice-Chotěšov-Libochovice	119	17,000	04.01.2021 - 31.12.2021	252	4284,000	SC_12
Dolní Poohří	655	Lovosice-Chotěšov-Libochovice	120	16,900	04.01.2021 - 31.12.2021	252	4258,800	SC_12
Dolní Poohří	655	Lovosice-Chotěšov-Libochovice	121	17,000	04.01.2021 - 31.12.2021	252	4284,000	SC_12
Dolní Poohří	655	Lovosice-Chotěšov-Libochovice	122	18,800	04.01.2021 - 30.12.2021	251	4718,800	SC_12
Dolní Poohří	655	Lovosice-Chotěšov-Libochovice	123	18,900	04.01.2021 - 30.12.2021	251	4743,900	SC_12
Dolní Poohří	655	Lovosice-Chotěšov-Libochovice	152	7,300	04.01.2021 - 31.12.2021	201	1467,300	SC_12
Dolní Poohří	672	Dušníky-Roudnice n.L.-Štětí-Snědovice,Sukorady-Dubá	101	4,700	04.01.2021 - 31.12.2021	252	1184,400	SC_12
Dolní Poohří	672	Dušníky-Roudnice n.L.-Štětí-Snědovice,Sukorady-Dubá	102	38,100	04.01.2021 - 31.12.2021	252	9601,200	SC_12
Dolní Poohří	672	Dušníky-Roudnice n.L.-Štětí-Snědovice,Sukorady-Dubá	103	13,200	04.01.2021 - 31.12.2021	252	3326,400	SC_12
Dolní Poohří	672	Dušníky-Roudnice n.L.-Štětí-Snědovice,Sukorady-Dubá	104	39,500	04.01.2021 - 31.12.2021	252	9954,000	SC_12
Dolní Poohří	672	Dušníky-Roudnice n.L.-Štětí-Snědovice,Sukorady-Dubá	105	2,100	04.01.2021 - 31.12.2021	252	529,200	SC_12
Dolní Poohří	672	Dušníky-Roudnice n.L.-Štětí-Snědovice,Sukorady-Dubá	106	26,800	04.01.2021 - 31.12.2021	252	6753,600	SC_12
Dolní Poohří	672	Dušníky-Roudnice n.L.-Štětí-Snědovice,Sukorady-Dubá	107	15,100	04.01.2021 - 31.12.2021	252	3805,200	SC_12

Dolní Poohří	672	Dušníky-Roudnice n.L.-Štětí-Snědovice,Sukorady-Dubá	108	12,000	04.01.2021 - 31.12.2021	252	3024,000	SC_12
Dolní Poohří	672	Dušníky-Roudnice n.L.-Štětí-Snědovice,Sukorady-Dubá	109	14,500	04.01.2021 - 31.12.2021	252	3654,000	SC_12
Dolní Poohří	672	Dušníky-Roudnice n.L.-Štětí-Snědovice,Sukorady-Dubá	110	19,700	04.01.2021 - 31.12.2021	252	4964,400	SC_12
Dolní Poohří	672	Dušníky-Roudnice n.L.-Štětí-Snědovice,Sukorady-Dubá	111	1,800	04.01.2021 - 31.12.2021	252	453,600	SC_12
Dolní Poohří	672	Dušníky-Roudnice n.L.-Štětí-Snědovice,Sukorady-Dubá	112	19,700	04.01.2021 - 31.12.2021	252	4964,400	SC_12
Dolní Poohří	672	Dušníky-Roudnice n.L.-Štětí-Snědovice,Sukorady-Dubá	113	11,300	04.01.2021 - 31.12.2021	252	2847,600	SC_12
Dolní Poohří	672	Dušníky-Roudnice n.L.-Štětí-Snědovice,Sukorady-Dubá	114	5,700	04.01.2021 - 31.12.2021	252	1436,400	SC_12
Dolní Poohří	672	Dušníky-Roudnice n.L.-Štětí-Snědovice,Sukorady-Dubá	115	4,800	04.01.2021 - 31.12.2021	252	1209,600	LTa9
Dolní Poohří	672	Dušníky-Roudnice n.L.-Štětí-Snědovice,Sukorady-Dubá	116	42,400	04.01.2021 - 31.12.2021	252	10684,800	SC_12
Dolní Poohří	672	Dušníky-Roudnice n.L.-Štětí-Snědovice,Sukorady-Dubá	117	2,100	04.01.2021 - 31.12.2021	252	529,200	SC_12
Dolní Poohří	672	Dušníky-Roudnice n.L.-Štětí-Snědovice,Sukorady-Dubá	118	33,300	04.01.2021 - 31.12.2021	252	8391,600	SC_12
Dolní Poohří	672	Dušníky-Roudnice n.L.-Štětí-Snědovice,Sukorady-Dubá	119	2,100	04.01.2021 - 31.12.2021	252	529,200	SC_12
Dolní Poohří	672	Dušníky-Roudnice n.L.-Štětí-Snědovice,Sukorady-Dubá	120	33,300	04.01.2021 - 31.12.2021	252	8391,600	SC_12
Dolní Poohří	672	Dušníky-Roudnice n.L.-Štětí-Snědovice,Sukorady-Dubá	121	37,500	04.01.2021 - 31.12.2021	252	9450,000	SC_12
Dolní Poohří	672	Dušníky-Roudnice n.L.-Štětí-Snědovice,Sukorady-Dubá	122	33,300	04.01.2021 - 31.12.2021	252	8391,600	SC_12
Dolní Poohří	672	Dušníky-Roudnice n.L.-Štětí-Snědovice,Sukorady-Dubá	123	6,000	04.01.2021 - 31.12.2021	252	1512,000	SC_12
Dolní Poohří	672	Dušníky-Roudnice n.L.-Štětí-Snědovice,Sukorady-Dubá	124	27,600	04.01.2021 - 31.12.2021	252	6955,200	SC_12
Dolní Poohří	672	Dušníky-Roudnice n.L.-Štětí-Snědovice,Sukorady-Dubá	125	14,900	04.01.2021 - 31.12.2021	252	3754,800	SC_12
Dolní Poohří	672	Dušníky-Roudnice n.L.-Štětí-Snědovice,Sukorady-Dubá	126	17,600	04.01.2021 - 30.12.2021	251	4417,600	SC_12
Dolní Poohří	672	Dušníky-Roudnice n.L.-Štětí-Snědovice,Sukorady-Dubá	127	32,700	04.01.2021 - 31.12.2021	252	8240,400	SC_12
Dolní Poohří	672	Dušníky-Roudnice n.L.-Štětí-Snědovice,Sukorady-Dubá	128	1,800	04.01.2021 - 30.12.2021	251	451,800	SC_12
Dolní Poohří	672	Dušníky-Roudnice n.L.-Štětí-Snědovice,Sukorady-Dubá	129	32,700	04.01.2021 - 31.12.2021	252	8240,400	SC_12
Dolní Poohří	672	Dušníky-Roudnice n.L.-Štětí-Snědovice,Sukorady-Dubá	130	37,700	04.01.2021 - 30.12.2021	251	9462,700	SC_12
Dolní Poohří	672	Dušníky-Roudnice n.L.-Štětí-Snědovice,Sukorady-Dubá	131	32,700	04.01.2021 - 31.12.2021	252	8240,400	SC_12
Dolní Poohří	672	Dušníky-Roudnice n.L.-Štětí-Snědovice,Sukorady-Dubá	132	2,800	04.01.2021 - 30.12.2021	251	702,800	SC_12
Dolní Poohří	672	Dušníky-Roudnice n.L.-Štětí-Snědovice,Sukorady-Dubá	133	28,000	04.01.2021 - 31.12.2021	252	7056,000	SC_12
Dolní Poohří	672	Dušníky-Roudnice n.L.-Štětí-Snědovice,Sukorady-Dubá	135	41,800	04.01.2021 - 31.12.2021	252	10533,600	SC_12
Dolní Poohří	672	Dušníky-Roudnice n.L.-Štětí-Snědovice,Sukorady-Dubá	137	6,000	04.01.2021 - 31.12.2021	252	1512,000	SC_12
Dolní Poohří	672	Dušníky-Roudnice n.L.-Štětí-Snědovice,Sukorady-Dubá	139	37,100	04.01.2021 - 30.12.2021	251	9312,100	SC_12
Dolní Poohří	672	Dušníky-Roudnice n.L.-Štětí-Snědovice,Sukorady-Dubá	141	37,100	04.01.2021 - 30.12.2021	251	9312,100	SC_12
Dolní Poohří	679	Lovosice-Libochovice-Mšené-lázně-Roudnice n.Labem	101	18,600	04.01.2021 - 31.12.2021	252	4687,200	SC_12
Dolní Poohří	679	Lovosice-Libochovice-Mšené-lázně-Roudnice n.Labem	102	34,100	04.01.2021 - 31.12.2021	252	8593,200	SC_12
Dolní Poohří	679	Lovosice-Libochovice-Mšené-lázně-Roudnice n.Labem	103	37,000	04.01.2021 - 31.12.2021	252	9324,000	SC_12
Dolní Poohří	679	Lovosice-Libochovice-Mšené-lázně-Roudnice n.Labem	106	17,800	04.01.2021 - 31.12.2021	252	4485,600	SC_12
Dolní Poohří	679	Lovosice-Libochovice-Mšené-lázně-Roudnice n.Labem	107	35,600	04.01.2021 - 31.12.2021	252	8971,200	SC_12
Dolní Poohří	679	Lovosice-Libochovice-Mšené-lázně-Roudnice n.Labem	108	17,800	04.01.2021 - 31.12.2021	252	4485,600	SC_12
Dolní Poohří	679	Lovosice-Libochovice-Mšené-lázně-Roudnice n.Labem	109	16,100	04.01.2021 - 31.12.2021	252	4057,200	SC_12
Dolní Poohří	679	Lovosice-Libochovice-Mšené-lázně-Roudnice n.Labem	110	34,100	04.01.2021 - 31.12.2021	252	8593,200	SC_12
Dolní Poohří	679	Lovosice-Libochovice-Mšené-lázně-Roudnice n.Labem	111	19,700	04.01.2021 - 31.12.2021	252	4964,400	SC_12
Dolní Poohří	679	Lovosice-Libochovice-Mšené-lázně-Roudnice n.Labem	112	9,400	04.01.2021 - 31.12.2021	252	2368,800	SC_12
Dolní Poohří	679	Lovosice-Libochovice-Mšené-lázně-Roudnice n.Labem	113	35,600	04.01.2021 - 31.12.2021	252	8971,200	SC_12
Dolní Poohří	679	Lovosice-Libochovice-Mšené-lázně-Roudnice n.Labem	114	17,800	04.01.2021 - 31.12.2021	252	4485,600	SC_12
Dolní Poohří	679	Lovosice-Libochovice-Mšené-lázně-Roudnice n.Labem	115	10,600	04.01.2021 - 30.12.2021	251	2660,600	SC_12
Dolní Poohří	679	Lovosice-Libochovice-Mšené-lázně-Roudnice n.Labem	116	5,800	04.01.2021 - 31.12.2021	252	1461,600	SC_12
Dolní Poohří	679	Lovosice-Libochovice-Mšené-lázně-Roudnice n.Labem	118	17,800	04.01.2021 - 31.12.2021	252	4485,600	SC_12
Dolní Poohří	679	Lovosice-Libochovice-Mšené-lázně-Roudnice n.Labem	119	18,600	04.01.2021 - 31.12.2021	252	4687,200	SC_12
Dolní Poohří	679	Lovosice-Libochovice-Mšené-lázně-Roudnice n.Labem	120	9,400	04.01.2021 - 30.12.2021	251	2359,400	SC_12
Dolní Poohří	679	Lovosice-Libochovice-Mšené-lázně-Roudnice n.Labem	121	0,900	04.01.2021 - 31.12.2021	252	226,800	SC_12
Dolní Poohří	679	Lovosice-Libochovice-Mšené-lázně-Roudnice n.Labem	122	9,900	04.01.2021 - 30.12.2021	251	2484,900	SC_12
Dolní Poohří	679	Lovosice-Libochovice-Mšené-lázně-Roudnice n.Labem	124	17,600	04.01.2021 - 31.12.2021	252	4435,200	SC_12
Dolní Poohří	679	Lovosice-Libochovice-Mšené-lázně-Roudnice n.Labem	126	18,000	04.01.2021 - 31.12.2021	252	4536,000	SC_12
Dolní Poohří	679	Lovosice-Libochovice-Mšené-lázně-Roudnice n.Labem	128	15,200	04.01.2021 - 31.12.2021	252	3830,400	SC_12
Dolní Poohří	679	Lovosice-Libochovice-Mšené-lázně-Roudnice n.Labem	151	10,600	03.01.2021 - 26.12.2021	57	604,200	SC_12
Dolní Poohří	681	Brozany n.Ohří-Roudnice n.Labem-Černěves	101	11,100	04.01.2021 - 31.12.2021	252	2797,200	SC_12
Dolní Poohří	681	Brozany n.Ohří-Roudnice n.Labem-Černěves	102	13,400	04.01.2021 - 31.12.2021	252	3376,800	SC_12
Dolní Poohří	681	Brozany n.Ohří-Roudnice n.Labem-Černěves	103	11,500	04.01.2021 - 31.12.2021	252	2898,000	SC_12
Dolní Poohří	681	Brozany n.Ohří-Roudnice n.Labem-Černěves	104	11,400	04.01.2021 - 31.12.2021	252	2872,800	SC_12
Dolní Poohří	681	Brozany n.Ohří-Roudnice n.Labem-Černěves	105	11,500	04.01.2021 - 31.12.2021	252	2898,000	SC_12
Dolní Poohří	681	Brozany n.Ohří-Roudnice n.Labem-Černěves	106	17,000	04.01.2021 - 31.12.2021	252	4284,000	SC_12
Dolní Poohří	681	Brozany n.Ohří-Roudnice n.Labem-Černěves	107	15,900	04.01.2021 - 31.12.2021	252	4006,800	SC_12
Dolní Poohří	681	Brozany n.Ohří-Roudnice n.Labem-Černěves	108	16,100	04.01.2021 - 31.12.2021	252	4057,200	SC_12
Dolní Poohří	681	Brozany n.Ohří-Roudnice n.Labem-Černěves	109	12,300	04.01.2021 - 31.12.2021	252	3099,600	SC_12
Dolní Poohří	681	Brozany n.Ohří-Roudnice n.Labem-Černěves	110	11,400	04.01.2021 - 31.12.2021	252	2872,800	SC_12
Dolní Poohří	681	Brozany n.Ohří-Roudnice n.Labem-Černěves	111	16,700	04.01.2021 - 31.12.2021	252	4208,400	SC_12
Dolní Poohří	681	Brozany n.Ohří-Roudnice n.Labem-Černěves	112	17,000	04.01.2021 - 31.12.2021	252	4284,000	SC_12
Dolní Poohří	681	Brozany n.Ohří-Roudnice n.Labem-Černěves	113	16,700	04.01.2021 - 31.12.2021	252	4208,400	SC_12
Dolní Poohří	681	Brozany n.Ohří-Roudnice n.Labem-Černěves	114	11,400	04.01.2021 - 31.12.2021	252	2872,800	SC_12
Dolní Poohří	681	Brozany n.Ohří-Roudnice n.Labem-Černěves	115	13,100	04.01.2021 - 31.12.2021	252	3301,200	SC_12
Dolní Poohří	681	Brozany n.Ohří-Roudnice n.Labem-Černěves	116	13,400	04.01.2021 - 31.12.2021	252	3376,800	SC_12
Dolní Poohří	681	Brozany n.Ohří-Roudnice n.Labem-Černěves	117	13,100	04.01.2021 - 31.12.2021	252	3301,200	SC_12
Dolní Poohří	681	Brozany n.Ohří-Roudnice n.Labem-Černěves	118	13,400	04.01.2021 - 31.12.2021	252	3376,800	SC_12
Dolní Poohří	681	Brozany n.Ohří-Roudnice n.Labem-Černěves	119	13,100	04.01.2021 - 31.12.2021	252	3301,200	SC_12
Dolní Poohří	681	Brozany n.Ohří-Roudnice n.Labem-Černěves	120	13,400	04.01.2021 - 31.12.2021	252	3376,800	SC_12
Dolní Poohří	681	Brozany n.Ohří-Roudnice n.Labem-Černěves	121	13,100	04.01.2021 - 31.12.2021	252	3301,200	SC_12
Dolní Poohří	681	Brozany n.Ohří-Roudnice n.Labem-Černěves	122	13,400	04.01.2021 - 31.12.2021	252	3376,800	SC_12
Dolní Poohří	681	Brozany n.Ohří-Roudnice n.Labem-Černěves	123	11,500	04.01.2021 - 30.12.2021	251	2886,500	SC_12
Dolní Poohří	681	Brozany n.Ohří-Roudnice n.Labem-Černěves	124	2,000	04.01.2021 - 31.12.2021	252	504,000	SC_12
Dolní Poohří	681	Brozany n.Ohří-Roudnice n.Labem-Černěves	125	2,000	04.01.2021 - 31.12.2021	252	504,000	SC_12
Dolní Poohří	681	Brozany n.Ohří-Roudnice n.Labem-Černěves	126	5,600	04.01.2021 - 31.12.2021	252	1411,200	SC_12
Dolní Poohří	681	Brozany n.Ohří-Roudnice n.Labem-Černěves	127	4,400	04.01.2021 - 31.12.2021	252	1108,800	SC_12
Dolní Poohří	681	Brozany n.Ohří-Roudnice n.Labem-Černěves	128	6,600	04.01.2021 - 31.12.2021	252	1663,200	SC_12
Dolní Poohří	681	Brozany n.Ohří-Roudnice n.Labem-Černěves	151	11,700	03.01.2021 - 26.12.2021	57	666,900	SC_12
Dolní Poohří	681	Brozany n.Ohří-Roudnice n.Labem-Černěves	152	10,500	03.01.2021 - 26.12.2021	57	598,500	SC_12
Dolní Poohří	683	Litoměřice-Libotenice-Roudnice n.Labem-Horní Beřkovice	101	30,600	04.01.2021 - 31.12.2021	252	7711,200	SC_12
Dolní Poohří	683	Litoměřice-Libotenice-Roudnice n.Labem-Horní Beřkovice	102	29,600	04.01.2021 - 31.12.2021	252	7459,200	SC_12
Dolní Poohří	683	Litoměřice-Libotenice-Roudnice n.Labem-Horní Beřkovice	103	42,000	04.01.2021 - 31.12.2021	252	10584,000	SC_12
Dolní Poohří	683	Litoměřice-Libotenice-Roudnice n.Labem-Horní Beřkovice	104	47,400	04.01.2021 - 31.12.2021	252	11944,800	SC_12
Dolní Poohří	683	Litoměřice-Libotenice-Roudnice n.Labem-Horní Beřkovice	105	37,800	04.01.2021 - 31.12.2021	252	9525,600	SC_12

Dolní Poohří	683	Litoměřice-Libotenice-Roudnice n.Labem-Horní Beřkovice	106	42,400	04.01.2021 - 31.12.2021	252	10684,800	SC_12
Dolní Poohří	683	Litoměřice-Libotenice-Roudnice n.Labem-Horní Beřkovice	107	19,200	04.01.2021 - 31.12.2021	252	4838,400	SC_12
Dolní Poohří	683	Litoměřice-Libotenice-Roudnice n.Labem-Horní Beřkovice	108	31,000	04.01.2021 - 31.12.2021	252	7812,000	SC_12
Dolní Poohří	683	Litoměřice-Libotenice-Roudnice n.Labem-Horní Beřkovice	110	18,300	04.01.2021 - 31.12.2021	252	4611,600	SC_12
Dolní Poohří	683	Litoměřice-Libotenice-Roudnice n.Labem-Horní Beřkovice	111	47,000	04.01.2021 - 31.12.2021	252	11844,000	SC_12
Dolní Poohří	683	Litoměřice-Libotenice-Roudnice n.Labem-Horní Beřkovice	112	29,600	04.01.2021 - 31.12.2021	252	7459,200	SC_12
Dolní Poohří	683	Litoměřice-Libotenice-Roudnice n.Labem-Horní Beřkovice	113	47,000	04.01.2021 - 31.12.2021	252	11844,000	SC_12
Dolní Poohří	683	Litoměřice-Libotenice-Roudnice n.Labem-Horní Beřkovice	114	19,500	04.01.2021 - 31.12.2021	252	4914,000	SC_12
Dolní Poohří	683	Litoměřice-Libotenice-Roudnice n.Labem-Horní Beřkovice	115	49,600	04.01.2021 - 31.12.2021	252	12499,200	SC_12
Dolní Poohří	683	Litoměřice-Libotenice-Roudnice n.Labem-Horní Beřkovice	116	48,100	04.01.2021 - 31.12.2021	252	12121,200	SC_12
Dolní Poohří	683	Litoměřice-Libotenice-Roudnice n.Labem-Horní Beřkovice	118	29,600	04.01.2021 - 31.12.2021	252	7459,200	SC_12
Dolní Poohří	683	Litoměřice-Libotenice-Roudnice n.Labem-Horní Beřkovice	119	50,800	04.01.2021 - 31.12.2021	252	12801,600	SC_12
Dolní Poohří	683	Litoměřice-Libotenice-Roudnice n.Labem-Horní Beřkovice	120	20,000	04.01.2021 - 31.12.2021	252	5040,000	SC_12
Dolní Poohří	683	Litoměřice-Libotenice-Roudnice n.Labem-Horní Beřkovice	121	47,000	04.01.2021 - 31.12.2021	252	11844,000	SC_12
Dolní Poohří	683	Litoměřice-Libotenice-Roudnice n.Labem-Horní Beřkovice	122	7,100	04.01.2021 - 31.12.2021	252	1789,200	SC_12
Dolní Poohří	683	Litoměřice-Libotenice-Roudnice n.Labem-Horní Beřkovice	123	47,000	04.01.2021 - 31.12.2021	252	11844,000	SC_12
Dolní Poohří	683	Litoměřice-Libotenice-Roudnice n.Labem-Horní Beřkovice	124	46,900	04.01.2021 - 31.12.2021	252	11818,800	SC_12
Dolní Poohří	683	Litoměřice-Libotenice-Roudnice n.Labem-Horní Beřkovice	125	47,000	04.01.2021 - 31.12.2021	252	11844,000	SC_12
Dolní Poohří	683	Litoměřice-Libotenice-Roudnice n.Labem-Horní Beřkovice	126	48,100	04.01.2021 - 31.12.2021	252	12121,200	SC_12
Dolní Poohří	683	Litoměřice-Libotenice-Roudnice n.Labem-Horní Beřkovice	127	29,600	04.01.2021 - 31.12.2021	252	7459,200	SC_12
Dolní Poohří	683	Litoměřice-Libotenice-Roudnice n.Labem-Horní Beřkovice	128	46,900	04.01.2021 - 31.12.2021	252	11818,800	SC_12
Dolní Poohří	683	Litoměřice-Libotenice-Roudnice n.Labem-Horní Beřkovice	129	48,200	04.01.2021 - 30.12.2021	251	12098,200	SC_12
Dolní Poohří	683	Litoměřice-Libotenice-Roudnice n.Labem-Horní Beřkovice	130	29,600	04.01.2021 - 30.12.2021	251	7429,600	SC_12
Dolní Poohří	683	Litoměřice-Libotenice-Roudnice n.Labem-Horní Beřkovice	131	31,000	04.01.2021 - 30.12.2021	251	7781,000	SC_12
Dolní Poohří	683	Litoměřice-Libotenice-Roudnice n.Labem-Horní Beřkovice	133	17,400	04.01.2021 - 30.12.2021	251	4367,400	SC_12
Dolní Poohří	683	Litoměřice-Libotenice-Roudnice n.Labem-Horní Beřkovice	134	46,900	04.01.2021 - 30.12.2021	251	11771,900	SC_12
Dolní Poohří	683	Litoměřice-Libotenice-Roudnice n.Labem-Horní Beřkovice	136	18,800	04.01.2021 - 30.12.2021	251	4718,800	SC_12
Dolní Poohří	683	Litoměřice-Libotenice-Roudnice n.Labem-Horní Beřkovice	138	30,400	04.01.2021 - 30.12.2021	251	7630,400	SC_12
Dolní Poohří	683	Litoměřice-Libotenice-Roudnice n.Labem-Horní Beřkovice	141	16,900	04.01.2021 - 31.12.2021	201	3396,900	SC_12
Dolní Poohří	683	Litoměřice-Libotenice-Roudnice n.Labem-Horní Beřkovice	143	8,800	04.01.2021 - 31.12.2021	201	1768,800	SC_12
Dolní Poohří	683	Litoměřice-Libotenice-Roudnice n.Labem-Horní Beřkovice	151	48,200	01.01.2021 - 26.12.2021	113	5446,600	SC_12
Dolní Poohří	683	Litoměřice-Libotenice-Roudnice n.Labem-Horní Beřkovice	152	48,100	01.01.2021 - 26.12.2021	113	5435,300	SC_12
Dolní Poohří	683	Litoměřice-Libotenice-Roudnice n.Labem-Horní Beřkovice	153	48,200	01.01.2021 - 26.12.2021	113	5446,600	SC_12
Dolní Poohří	683	Litoměřice-Libotenice-Roudnice n.Labem-Horní Beřkovice	154	48,100	01.01.2021 - 26.12.2021	113	5435,300	SC_12
Dolní Poohří	683	Litoměřice-Libotenice-Roudnice n.Labem-Horní Beřkovice	155	48,200	01.01.2021 - 26.12.2021	112	5398,400	SC_12
Dolní Poohří	683	Litoměřice-Libotenice-Roudnice n.Labem-Horní Beřkovice	156	48,100	01.01.2021 - 26.12.2021	112	5387,200	SC_12
Dolní Poohří	683	Litoměřice-Libotenice-Roudnice n.Labem-Horní Beřkovice	157	47,500	01.01.2021 - 26.12.2021	112	5320,000	SC_12
Dolní Poohří	683	Litoměřice-Libotenice-Roudnice n.Labem-Horní Beřkovice	158	47,400	01.01.2021 - 26.12.2021	112	5308,800	SC_12
Dolní Poohří	684	Roudnice n.Labem-Chodouny-Litoměřice	101	22,900	04.01.2021 - 31.12.2021	252	5770,800	SC_12
Dolní Poohří	684	Roudnice n.Labem-Chodouny-Litoměřice	102	23,200	04.01.2021 - 31.12.2021	252	5846,400	SC_12
Dolní Poohří	684	Roudnice n.Labem-Chodouny-Litoměřice	103	22,900	04.01.2021 - 31.12.2021	252	5770,800	SC_12
Dolní Poohří	684	Roudnice n.Labem-Chodouny-Litoměřice	104	23,200	04.01.2021 - 31.12.2021	252	5846,400	SC_12
Dolní Poohří	684	Roudnice n.Labem-Chodouny-Litoměřice	105	22,900	04.01.2021 - 31.12.2021	252	5770,800	SC_12
Dolní Poohří	684	Roudnice n.Labem-Chodouny-Litoměřice	106	23,200	04.01.2021 - 31.12.2021	252	5846,400	SC_12
Dolní Poohří	684	Roudnice n.Labem-Chodouny-Litoměřice	107	22,900	04.01.2021 - 31.12.2021	252	5770,800	SC_12
Dolní Poohří	684	Roudnice n.Labem-Chodouny-Litoměřice	108	23,200	04.01.2021 - 31.12.2021	252	5846,400	SC_12
Dolní Poohří	684	Roudnice n.Labem-Chodouny-Litoměřice	109	22,900	04.01.2021 - 31.12.2021	252	5770,800	SC_12
Dolní Poohří	684	Roudnice n.Labem-Chodouny-Litoměřice	110	23,200	04.01.2021 - 31.12.2021	252	5846,400	SC_12
Dolní Poohří	684	Roudnice n.Labem-Chodouny-Litoměřice	111	22,900	04.01.2021 - 31.12.2021	252	5770,800	SC_12
Dolní Poohří	684	Roudnice n.Labem-Chodouny-Litoměřice	112	23,200	04.01.2021 - 31.12.2021	252	5846,400	SC_12
Dolní Poohří	684	Roudnice n.Labem-Chodouny-Litoměřice	113	22,900	04.01.2021 - 31.12.2021	252	5770,800	SC_12
Dolní Poohří	684	Roudnice n.Labem-Chodouny-Litoměřice	114	23,200	04.01.2021 - 31.12.2021	252	5846,400	SC_12
Dolní Poohří	684	Roudnice n.Labem-Chodouny-Litoměřice	115	22,900	04.01.2021 - 31.12.2021	252	5770,800	SC_12
Dolní Poohří	684	Roudnice n.Labem-Chodouny-Litoměřice	116	23,200	04.01.2021 - 31.12.2021	252	5846,400	SC_12
Dolní Poohří	684	Roudnice n.Labem-Chodouny-Litoměřice	117	22,900	04.01.2021 - 31.12.2021	252	5770,800	SC_12
Dolní Poohří	684	Roudnice n.Labem-Chodouny-Litoměřice	118	23,200	04.01.2021 - 31.12.2021	252	5846,400	SC_12
Dolní Poohří	684	Roudnice n.Labem-Chodouny-Litoměřice	119	22,900	04.01.2021 - 31.12.2021	252	5770,800	SC_12
Dolní Poohří	684	Roudnice n.Labem-Chodouny-Litoměřice	120	23,200	04.01.2021 - 31.12.2021	252	5846,400	SC_12
Dolní Poohří	684	Roudnice n.Labem-Chodouny-Litoměřice	121	22,900	04.01.2021 - 31.12.2021	252	5770,800	SC_12
Dolní Poohří	684	Roudnice n.Labem-Chodouny-Litoměřice	122	23,200	04.01.2021 - 31.12.2021	252	5846,400	SC_12
Dolní Poohří	684	Roudnice n.Labem-Chodouny-Litoměřice	123	22,900	04.01.2021 - 31.12.2021	252	5770,800	SC_12
Dolní Poohří	684	Roudnice n.Labem-Chodouny-Litoměřice	124	23,200	04.01.2021 - 31.12.2021	252	5846,400	SC_12
Dolní Poohří	684	Roudnice n.Labem-Chodouny-Litoměřice	125	22,900	04.01.2021 - 31.12.2021	252	5770,800	SC_12
Dolní Poohří	684	Roudnice n.Labem-Chodouny-Litoměřice	126	23,200	04.01.2021 - 31.12.2021	252	5846,400	SC_12
Dolní Poohří	684	Roudnice n.Labem-Chodouny-Litoměřice	127	22,900	04.01.2021 - 31.12.2021	252	5770,800	SC_12
Dolní Poohří	684	Roudnice n.Labem-Chodouny-Litoměřice	128	23,200	04.01.2021 - 30.12.2021	251	5823,200	SC_12
Dolní Poohří	684	Roudnice n.Labem-Chodouny-Litoměřice	129	22,900	04.01.2021 - 30.12.2021	251	5747,900	SC_12
Dolní Poohří	684	Roudnice n.Labem-Chodouny-Litoměřice	130	23,200	04.01.2021 - 30.12.2021	251	5823,200	SC_12
Dolní Poohří	684	Roudnice n.Labem-Chodouny-Litoměřice	131	22,900	04.01.2021 - 30.12.2021	251	5747,900	SC_12
Dolní Poohří	684	Roudnice n.Labem-Chodouny-Litoměřice	132	23,200	04.01.2021 - 30.12.2021	251	5823,200	SC_12
Dolní Poohří	684	Roudnice n.Labem-Chodouny-Litoměřice	133	21,400	04.01.2021 - 30.12.2021	251	5371,400	SC_12
Dolní Poohří	684	Roudnice n.Labem-Chodouny-Litoměřice	134	22,200	04.01.2021 - 30.12.2021	251	5572,200	SC_12
Dolní Poohří	684	Roudnice n.Labem-Chodouny-Litoměřice	151	22,900	02.01.2021 - 26.12.2021	111	2541,900	SC_12
Dolní Poohří	684	Roudnice n.Labem-Chodouny-Litoměřice	152	23,200	02.01.2021 - 26.12.2021	111	2575,200	SC_12
Dolní Poohří	684	Roudnice n.Labem-Chodouny-Litoměřice	153	22,900	01.01.2021 - 26.12.2021	113	2587,700	SC_12
Dolní Poohří	684	Roudnice n.Labem-Chodouny-Litoměřice	154	23,200	01.01.2021 - 26.12.2021	113	2621,600	SC_12
Dolní Poohří	684	Roudnice n.Labem-Chodouny-Litoměřice	155	22,900	01.01.2021 - 26.12.2021	113	2587,700	SC_12
Dolní Poohří	684	Roudnice n.Labem-Chodouny-Litoměřice	156	23,200	01.01.2021 - 26.12.2021	113	2621,600	SC_12
Dolní Poohří	684	Roudnice n.Labem-Chodouny-Litoměřice	157	22,900	01.01.2021 - 26.12.2021	113	2587,700	SC_12
Dolní Poohří	684	Roudnice n.Labem-Chodouny-Litoměřice	158	23,200	01.01.2021 - 26.12.2021	113	2621,600	SC_12
Dolní Poohří	684	Roudnice n.Labem-Chodouny-Litoměřice	159	22,900	01.01.2021 - 26.12.2021	112	2564,800	SC_12
Dolní Poohří	684	Roudnice n.Labem-Chodouny-Litoměřice	160	23,200	01.01.2021 - 26.12.2021	113	2621,600	SC_12
Dolní Poohří	684	Roudnice n.Labem-Chodouny-Litoměřice	161	22,900	01.01.2021 - 26.12.2021	112	2564,800	SC_12
Dolní Poohří	684	Roudnice n.Labem-Chodouny-Litoměřice	162	22,200	01.01.2021 - 26.12.2021	112	2486,400	SC_12
Dolní Poohří	684	Roudnice n.Labem-Chodouny-Litoměřice	163	22,900	01.01.2021 - 26.12.2021	112	2564,800	SC_12
Dolní Poohří	684	Roudnice n.Labem-Chodouny-Litoměřice	164	22,200	01.01.2021 - 26.12.2021	112	2486,400	SC_12
Dolní Poohří	685	Štětí-Hoštka-Roudnice n.Labem-Libochovice	101	43,700	04.01.2021 - 31.12.2021	252	11012,400	SC_12
Dolní Poohří	685	Štětí-Hoštka-Roudnice n.Labem-Libochovice	102	44,600	04.01.2021 - 31.12.2021	252	11239,200	SC_12

Dolní Poohří	685	Štětí-Hoštka-Roudnice n.Labem-Libochovice	103	16,100	04.01.2021 - 31.12.2021	252	4057,200	SC_12
Dolní Poohří	685	Štětí-Hoštka-Roudnice n.Labem-Libochovice	104	21,100	04.01.2021 - 31.12.2021	252	5317,200	SC_12
Dolní Poohří	685	Štětí-Hoštka-Roudnice n.Labem-Libochovice	105	21,400	04.01.2021 - 31.12.2021	252	5392,800	SC_12
Dolní Poohří	685	Štětí-Hoštka-Roudnice n.Labem-Libochovice	106	22,800	04.01.2021 - 31.12.2021	252	5745,600	SC_12
Dolní Poohří	685	Štětí-Hoštka-Roudnice n.Labem-Libochovice	107	40,100	04.01.2021 - 31.12.2021	252	10105,200	SC_12
Dolní Poohří	685	Štětí-Hoštka-Roudnice n.Labem-Libochovice	108	39,000	04.01.2021 - 31.12.2021	252	9828,000	SC_12
Dolní Poohří	685	Štětí-Hoštka-Roudnice n.Labem-Libochovice	109	37,400	04.01.2021 - 31.12.2021	252	9424,800	SC_12
Dolní Poohří	685	Štětí-Hoštka-Roudnice n.Labem-Libochovice	110	21,100	04.01.2021 - 31.12.2021	252	5317,200	SC_12
Dolní Poohří	685	Štětí-Hoštka-Roudnice n.Labem-Libochovice	112	22,800	04.01.2021 - 31.12.2021	252	5745,600	SC_12
Dolní Poohří	685	Štětí-Hoštka-Roudnice n.Labem-Libochovice	113	25,000	04.01.2021 - 31.12.2021	252	6300,000	SC_12
Dolní Poohří	685	Štětí-Hoštka-Roudnice n.Labem-Libochovice	114	11,000	04.01.2021 - 31.12.2021	252	2772,000	SC_12
Dolní Poohří	685	Štětí-Hoštka-Roudnice n.Labem-Libochovice	115	33,500	04.01.2021 - 31.12.2021	252	8442,000	SC_12
Dolní Poohří	685	Štětí-Hoštka-Roudnice n.Labem-Libochovice	116	39,900	04.01.2021 - 31.12.2021	252	10054,800	SC_12
Dolní Poohří	685	Štětí-Hoštka-Roudnice n.Labem-Libochovice	117	20,600	04.01.2021 - 31.12.2021	252	5191,200	SC_12
Dolní Poohří	685	Štětí-Hoštka-Roudnice n.Labem-Libochovice	118	19,500	04.01.2021 - 31.12.2021	252	4914,000	SC_12
Dolní Poohří	685	Štětí-Hoštka-Roudnice n.Labem-Libochovice	119	20,600	04.01.2021 - 31.12.2021	252	5191,200	SC_12
Dolní Poohří	685	Štětí-Hoštka-Roudnice n.Labem-Libochovice	120	20,400	04.01.2021 - 31.12.2021	252	5140,800	SC_12
Dolní Poohří	685	Štětí-Hoštka-Roudnice n.Labem-Libochovice	121	25,000	04.01.2021 - 31.12.2021	252	6300,000	SC_12
Dolní Poohří	685	Štětí-Hoštka-Roudnice n.Labem-Libochovice	122	20,800	04.01.2021 - 31.12.2021	252	5241,600	SC_12
Dolní Poohří	685	Štětí-Hoštka-Roudnice n.Labem-Libochovice	123	41,200	04.01.2021 - 31.12.2021	252	10382,400	SC_12
Dolní Poohří	685	Štětí-Hoštka-Roudnice n.Labem-Libochovice	124	45,500	04.01.2021 - 31.12.2021	252	11466,000	SC_12
Dolní Poohří	685	Štětí-Hoštka-Roudnice n.Labem-Libochovice	125	41,200	04.01.2021 - 31.12.2021	252	10382,400	SC_12
Dolní Poohří	685	Štětí-Hoštka-Roudnice n.Labem-Libochovice	126	41,300	04.01.2021 - 31.12.2021	252	10407,600	SC_12
Dolní Poohří	685	Štětí-Hoštka-Roudnice n.Labem-Libochovice	127	17,400	04.01.2021 - 31.12.2021	252	4384,800	SC_12
Dolní Poohří	685	Štětí-Hoštka-Roudnice n.Labem-Libochovice	128	6,100	04.01.2021 - 31.12.2021	252	1537,200	SC_12
Dolní Poohří	685	Štětí-Hoštka-Roudnice n.Labem-Libochovice	129	41,200	04.01.2021 - 31.12.2021	252	10382,400	SC_12
Dolní Poohří	685	Štětí-Hoštka-Roudnice n.Labem-Libochovice	130	45,500	04.01.2021 - 31.12.2021	252	11466,000	SC_12
Dolní Poohří	685	Štětí-Hoštka-Roudnice n.Labem-Libochovice	131	45,600	04.01.2021 - 31.12.2021	252	11491,200	SC_12
Dolní Poohří	685	Štětí-Hoštka-Roudnice n.Labem-Libochovice	132	41,300	04.01.2021 - 31.12.2021	252	10407,600	SC_12
Dolní Poohří	685	Štětí-Hoštka-Roudnice n.Labem-Libochovice	133	20,600	04.01.2021 - 31.12.2021	252	5191,200	SC_12
Dolní Poohří	685	Štětí-Hoštka-Roudnice n.Labem-Libochovice	134	45,500	04.01.2021 - 31.12.2021	252	11466,000	SC_12
Dolní Poohří	685	Štětí-Hoštka-Roudnice n.Labem-Libochovice	135	41,200	04.01.2021 - 31.12.2021	252	10382,400	SC_12
Dolní Poohří	685	Štětí-Hoštka-Roudnice n.Labem-Libochovice	136	20,800	04.01.2021 - 31.12.2021	252	5241,600	SC_12
Dolní Poohří	685	Štětí-Hoštka-Roudnice n.Labem-Libochovice	137	34,600	04.01.2021 - 30.12.2021	251	8684,600	SC_12
Dolní Poohří	685	Štětí-Hoštka-Roudnice n.Labem-Libochovice	138	19,100	04.01.2021 - 30.12.2021	251	4794,100	SC_12
Dolní Poohří	685	Štětí-Hoštka-Roudnice n.Labem-Libochovice	139	19,700	04.01.2021 - 30.12.2021	251	4944,700	SC_12
Dolní Poohří	685	Štětí-Hoštka-Roudnice n.Labem-Libochovice	140	20,800	04.01.2021 - 30.12.2021	251	5220,800	SC_12
Dolní Poohří	685	Štětí-Hoštka-Roudnice n.Labem-Libochovice	142	20,500	04.01.2021 - 30.12.2021	251	5145,500	SC_12
Dolní Poohří	685	Štětí-Hoštka-Roudnice n.Labem-Libochovice	144	7,400	04.01.2021 - 31.12.2021	201	1487,400	SC_12
Dolní Poohří	685	Štětí-Hoštka-Roudnice n.Labem-Libochovice	146	7,400	04.01.2021 - 31.12.2021	201	1487,400	SC_12
Dolní Poohří	685	Štětí-Hoštka-Roudnice n.Labem-Libochovice	151	21,600	02.01.2021 - 26.12.2021	111	2397,600	SC_12
Dolní Poohří	685	Štětí-Hoštka-Roudnice n.Labem-Libochovice	152	21,800	02.01.2021 - 26.12.2021	111	2419,800	SC_12
Dolní Poohří	685	Štětí-Hoštka-Roudnice n.Labem-Libochovice	153	20,600	01.01.2021 - 26.12.2021	113	2327,800	SC_12
Dolní Poohří	685	Štětí-Hoštka-Roudnice n.Labem-Libochovice	154	41,300	01.01.2021 - 26.12.2021	113	4666,900	SC_12
Dolní Poohří	685	Štětí-Hoštka-Roudnice n.Labem-Libochovice	155	41,200	01.01.2021 - 26.12.2021	113	4655,600	SC_12
Dolní Poohří	685	Štětí-Hoštka-Roudnice n.Labem-Libochovice	156	41,300	01.01.2021 - 26.12.2021	113	4666,900	SC_12
Dolní Poohří	685	Štětí-Hoštka-Roudnice n.Labem-Libochovice	157	41,200	01.01.2021 - 26.12.2021	113	4655,600	SC_12
Dolní Poohří	685	Štětí-Hoštka-Roudnice n.Labem-Libochovice	158	41,300	01.01.2021 - 26.12.2021	113	4666,900	SC_12
Dolní Poohří	685	Štětí-Hoštka-Roudnice n.Labem-Libochovice	159	41,200	01.01.2021 - 26.12.2021	113	4655,600	SC_12
Dolní Poohří	685	Štětí-Hoštka-Roudnice n.Labem-Libochovice	160	20,800	01.01.2021 - 26.12.2021	113	2350,400	SC_12
Dolní Poohří	685	Štětí-Hoštka-Roudnice n.Labem-Libochovice	161	20,600	01.01.2021 - 26.12.2021	112	2307,200	SC_12
Dolní Poohří	685	Štětí-Hoštka-Roudnice n.Labem-Libochovice	162	21,800	01.01.2021 - 26.12.2021	112	2441,600	SC_12
Dolní Poohří	685	Štětí-Hoštka-Roudnice n.Labem-Libochovice	163	21,600	01.01.2021 - 26.12.2021	112	2419,200	SC_12
Dolní Poohří	685	Štětí-Hoštka-Roudnice n.Labem-Libochovice	164	19,500	01.01.2021 - 26.12.2021	112	2184,000	SC_12
Dolní Poohří	685	Štětí-Hoštka-Roudnice n.Labem-Libochovice	165	20,600	01.01.2021 - 26.12.2021	112	2307,200	SC_12
Dolní Poohří	685	Štětí-Hoštka-Roudnice n.Labem-Libochovice	166	19,500	01.01.2021 - 26.12.2021	112	2184,000	SC_12
Dolní Poohří	685	Štětí-Hoštka-Roudnice n.Labem-Libochovice	167	17,100	03.01.2021 - 26.12.2021	57	974,700	SC_12
Dolní Poohří	687	Roudnice n.Labem-Mšené-lázně-Louny	101	44,200	04.01.2021 - 31.12.2021	252	11138,400	SC_12
Dolní Poohří	687	Roudnice n.Labem-Mšené-lázně-Louny	102	15,000	04.01.2021 - 31.12.2021	252	3780,000	SC_12
Dolní Poohří	687	Roudnice n.Labem-Mšené-lázně-Louny	103	44,200	04.01.2021 - 31.12.2021	252	11138,400	SC_12
Dolní Poohří	687	Roudnice n.Labem-Mšené-lázně-Louny	104	20,600	04.01.2021 - 31.12.2021	252	5191,200	SC_12
Dolní Poohří	687	Roudnice n.Labem-Mšené-lázně-Louny	105	20,300	04.01.2021 - 31.12.2021	252	5115,600	SC_12
Dolní Poohří	687	Roudnice n.Labem-Mšené-lázně-Louny	106	49,600	04.01.2021 - 31.12.2021	252	12499,200	SC_12
Dolní Poohří	687	Roudnice n.Labem-Mšené-lázně-Louny	107	44,200	04.01.2021 - 31.12.2021	252	11138,400	SC_12
Dolní Poohří	687	Roudnice n.Labem-Mšené-lázně-Louny	108	19,800	04.01.2021 - 31.12.2021	252	4989,600	SC_12
Dolní Poohří	687	Roudnice n.Labem-Mšené-lázně-Louny	109	44,200	04.01.2021 - 31.12.2021	252	11138,400	SC_12
Dolní Poohří	687	Roudnice n.Labem-Mšené-lázně-Louny	110	44,800	04.01.2021 - 31.12.2021	252	11289,600	SC_12
Dolní Poohří	687	Roudnice n.Labem-Mšené-lázně-Louny	111	19,500	04.01.2021 - 31.12.2021	252	4914,000	SC_12
Dolní Poohří	687	Roudnice n.Labem-Mšené-lázně-Louny	112	19,800	04.01.2021 - 31.12.2021	252	4989,600	SC_12
Dolní Poohří	687	Roudnice n.Labem-Mšené-lázně-Louny	113	49,000	04.01.2021 - 31.12.2021	252	12348,000	SC_12
Dolní Poohří	687	Roudnice n.Labem-Mšené-lázně-Louny	114	44,800	04.01.2021 - 31.12.2021	252	11289,600	SC_12
Dolní Poohří	687	Roudnice n.Labem-Mšené-lázně-Louny	115	44,200	04.01.2021 - 31.12.2021	252	11138,400	SC_12
Dolní Poohří	687	Roudnice n.Labem-Mšené-lázně-Louny	116	44,800	04.01.2021 - 31.12.2021	252	11289,600	SC_12
Dolní Poohří	687	Roudnice n.Labem-Mšené-lázně-Louny	117	20,300	04.01.2021 - 31.12.2021	252	5115,600	SC_12
Dolní Poohří	687	Roudnice n.Labem-Mšené-lázně-Louny	118	20,600	04.01.2021 - 31.12.2021	252	5191,200	SC_12
Dolní Poohří	687	Roudnice n.Labem-Mšené-lázně-Louny	119	17,400	04.01.2021 - 31.12.2021	252	4384,800	SC_12
Dolní Poohří	687	Roudnice n.Labem-Mšené-lázně-Louny	120	44,800	04.01.2021 - 31.12.2021	252	11289,600	SC_12
Dolní Poohří	687	Roudnice n.Labem-Mšené-lázně-Louny	121	49,000	04.01.2021 - 31.12.2021	252	12348,000	SC_12
Dolní Poohří	687	Roudnice n.Labem-Mšené-lázně-Louny	122	44,800	04.01.2021 - 31.12.2021	252	11289,600	SC_12
Dolní Poohří	687	Roudnice n.Labem-Mšené-lázně-Louny	123	49,000	04.01.2021 - 31.12.2021	252	12348,000	SC_12
Dolní Poohří	687	Roudnice n.Labem-Mšené-lázně-Louny	124	44,800	04.01.2021 - 31.12.2021	252	11289,600	SC_12
Dolní Poohří	687	Roudnice n.Labem-Mšené-lázně-Louny	125	49,000	04.01.2021 - 30.12.2021	251	12299,000	SC_12
Dolní Poohří	687	Roudnice n.Labem-Mšené-lázně-Louny	126	44,800	04.01.2021 - 31.12.2021	252	11289,600	SC_12
Dolní Poohří	687	Roudnice n.Labem-Mšené-lázně-Louny	127	19,500	04.01.2021 - 30.12.2021	251	4894,500	SC_12
Dolní Poohří	687	Roudnice n.Labem-Mšené-lázně-Louny	128	44,800	04.01.2021 - 31.12.2021	252	11289,600	SC_12
Dolní Poohří	687	Roudnice n.Labem-Mšené-lázně-Louny	129	51,300	04.01.2021 - 30.12.2021	251	12876,300	SC_12
Dolní Poohří	687	Roudnice n.Labem-Mšené-lázně-Louny	130	44,800	04.01.2021 - 30.12.2021	251	11244,800	SC_12
Dolní Poohří	687	Roudnice n.Labem-Mšené-lázně-Louny	131	25,600	04.01.2021 - 30.12.2021	251	6425,600	SC_12
Dolní Poohří	687	Roudnice n.Labem-Mšené-lázně-Louny	132	26,100	04.01.2021 - 30.12.2021	251	6551,100	SC_12

Dolní Poohří	687	Roudnice n.Labem-Mšené-lázně-Louny	134	32,200	04.01.2021 - 30.12.2021	251	8082,200	SC_12
Dolní Poohří	687	Roudnice n.Labem-Mšené-lázně-Louny	201	42,500	02.01.2021 - 26.12.2021	111	4717,500	SC_12
Dolní Poohří	687	Roudnice n.Labem-Mšené-lázně-Louny	202	15,000	02.01.2021 - 26.12.2021	111	1665,000	SC_12
Dolní Poohří	687	Roudnice n.Labem-Mšené-lázně-Louny	203	42,500	01.01.2021 - 26.12.2021	113	4802,500	SC_12
Dolní Poohří	687	Roudnice n.Labem-Mšené-lázně-Louny	204	43,100	01.01.2021 - 26.12.2021	113	4870,300	SC_12
Dolní Poohří	687	Roudnice n.Labem-Mšené-lázně-Louny	205	42,500	01.01.2021 - 26.12.2021	112	4760,000	SC_12
Dolní Poohří	687	Roudnice n.Labem-Mšené-lázně-Louny	206	43,100	01.01.2021 - 26.12.2021	113	4870,300	SC_12
Dolní Poohří	687	Roudnice n.Labem-Mšené-lázně-Louny	207	14,700	01.01.2021 - 26.12.2021	112	1646,400	SC_12
Dolní Poohří	687	Roudnice n.Labem-Mšené-lázně-Louny	208	43,100	01.01.2021 - 26.12.2021	112	4827,200	SC_12
Dolní Poohří	687	Roudnice n.Labem-Mšené-lázně-Louny	209	14,700	03.01.2021 - 26.12.2021	57	837,900	SC_12
Dolní Poohří	687	Roudnice n.Labem-Mšené-lázně-Louny	210	26,100	03.01.2021 - 26.12.2021	57	1487,700	SC_12
Součet							2343961,300	

PŘÍLOHA 1

VYMEZENÍ LINEK A SPOJŮ

ČÁST 1C

VÝKONY NA SPOJÍCH

OBLAST

Litoměřicko

Vymezení linek a spojů

Příloha 1c - rok 2020

Oblasti: Litoměřicko
Dopravci: Dopravní společnost Ústeckého kraje, příspěvková organizace
Provozovny: Litoměřice (DSÚK)

Oblast	Číslo linky	Název linky	Pořadí	Číslo spoje	Období od-do	Délka spoje	Výkon za období	Typ vozu	Počet spojů
(1)	(2)	(3)		(4)	(6)	(5)	(8)=(5)x(7)	(9)	(7)
Litoměřicko	620	Litoměřice-Hlinná,Tlučeň	512	101	2.1.2020 - 30.6.2020	6,200	775,000	LTa9	125
Litoměřicko	620	Litoměřice-Hlinná,Tlučeň	512	102	2.1.2020 - 30.6.2020	6,900	862,500	LTa9	125
Litoměřicko	620	Litoměřice-Hlinná,Tlučeň	504	103	2.1.2020 - 30.6.2020	6,200	775,000	LTa9	125
Litoměřicko	620	Litoměřice-Hlinná,Tlučeň	504	104	2.1.2020 - 30.6.2020	6,900	862,500	LTa9	125
Litoměřicko	620	Litoměřice-Hlinná,Tlučeň	503	105	2.1.2020 - 30.6.2020	7,100	887,500	LTa9	125
Litoměřicko	620	Litoměřice-Hlinná,Tlučeň	503	106	2.1.2020 - 30.6.2020	8,900	1112,500	LTa9	125
Litoměřicko	620	Litoměřice-Hlinná,Tlučeň	504	107	2.1.2020 - 30.6.2020	6,400	800,000	LTa9	125
Litoměřicko	620	Litoměřice-Hlinná,Tlučeň	504	108	2.1.2020 - 30.6.2020	6,900	862,500	LTa9	125
Litoměřicko	620	Litoměřice-Hlinná,Tlučeň	513	111	2.1.2020 - 30.6.2020	8,400	1050,000	LTa9	125
Litoměřicko	620	Litoměřice-Hlinná,Tlučeň	513	112	2.1.2020 - 30.6.2020	8,100	1012,500	LTa9	125
Litoměřicko	620	Litoměřice-Hlinná,Tlučeň	502	113	2.1.2020 - 30.6.2020	6,400	800,000	LTa9	125
Litoměřicko	620	Litoměřice-Hlinná,Tlučeň	502	114	2.1.2020 - 30.6.2020	6,900	862,500	LTa9	125
Litoměřicko	620	Litoměřice-Hlinná,Tlučeň	501	151	6.1.2020 - 30.6.2020	8,400	974,400	LTa9	116
Litoměřicko	620	Litoměřice-Hlinná,Tlučeň	501	152	6.1.2020 - 30.6.2020	8,100	939,600	LTa9	116
Litoměřicko	620	Litoměřice-Hlinná,Tlučeň	512	101	1.7.2020 - 31.12.2020	6,200	781,200	LTa9	126
Litoměřicko	620	Litoměřice-Hlinná,Tlučeň	512	102	1.7.2020 - 31.12.2020	6,900	869,400	LTa9	126
Litoměřicko	620	Litoměřice-Hlinná,Tlučeň	504	103	1.7.2020 - 31.12.2020	6,200	781,200	LTa9	126
Litoměřicko	620	Litoměřice-Hlinná,Tlučeň	504	104	1.7.2020 - 31.12.2020	6,900	869,400	LTa9	126
Litoměřicko	620	Litoměřice-Hlinná,Tlučeň	503	105	1.7.2020 - 31.12.2020	7,100	894,600	LTa9	126
Litoměřicko	620	Litoměřice-Hlinná,Tlučeň	503	106	1.7.2020 - 31.12.2020	8,900	1121,400	LTa9	126
Litoměřicko	620	Litoměřice-Hlinná,Tlučeň	504	107	1.7.2020 - 31.12.2020	6,400	806,400	LTa9	126
Litoměřicko	620	Litoměřice-Hlinná,Tlučeň	504	108	1.7.2020 - 31.12.2020	6,900	869,400	LTa9	126
Litoměřicko	620	Litoměřice-Hlinná,Tlučeň	513	111	1.7.2020 - 31.12.2020	8,400	1058,400	LTa9	126
Litoměřicko	620	Litoměřice-Hlinná,Tlučeň	513	112	1.7.2020 - 31.12.2020	8,100	1020,600	LTa9	126
Litoměřicko	620	Litoměřice-Hlinná,Tlučeň	514	113	1.7.2020 - 31.12.2020	6,400	806,400	LTb10	126
Litoměřicko	620	Litoměřice-Hlinná,Tlučeň	514	114	1.7.2020 - 31.12.2020	6,900	869,400	LTb10	126
Litoměřicko	620	Litoměřice-Hlinná,Tlučeň	501	151	1.9.2020 - 31.12.2020	8,400	680,400	LTa9	81
Litoměřicko	620	Litoměřice-Hlinná,Tlučeň	501	152	1.9.2020 - 31.12.2020	8,100	656,100	LTa9	81
Litoměřicko	621	Velké Žernoseky-Malíč-Litoměřice-Žitenice,Skalice	518	101	2.1.2020 - 30.6.2020	12,900	1612,500	LTb10	125
Litoměřicko	621	Velké Žernoseky-Malíč-Litoměřice-Žitenice,Skalice	518	102	2.1.2020 - 30.6.2020	12,500	1562,500	LTb10	125
Litoměřicko	621	Velké Žernoseky-Malíč-Litoměřice-Žitenice,Skalice	518	103	2.1.2020 - 30.6.2020	12,900	1612,500	LTb10	125
Litoměřicko	621	Velké Žernoseky-Malíč-Litoměřice-Žitenice,Skalice	518	104	2.1.2020 - 30.6.2020	12,500	1562,500	LTb10	125
Litoměřicko	621	Velké Žernoseky-Malíč-Litoměřice-Žitenice,Skalice	518	105	2.1.2020 - 30.6.2020	12,900	1612,500	LTb10	125
Litoměřicko	621	Velké Žernoseky-Malíč-Litoměřice-Žitenice,Skalice	518	106	2.1.2020 - 30.6.2020	6,400	800,000	LTb10	125
Litoměřicko	621	Velké Žernoseky-Malíč-Litoměřice-Žitenice,Skalice	515	107	2.1.2020 - 30.6.2020	12,900	1612,500	LTb10	125
Litoměřicko	621	Velké Žernoseky-Malíč-Litoměřice-Žitenice,Skalice	515	108	2.1.2020 - 30.6.2020	8,400	1050,000	LTb10	125
Litoměřicko	621	Velké Žernoseky-Malíč-Litoměřice-Žitenice,Skalice	515	110	2.1.2020 - 30.6.2020	5,700	712,500	LTb10	125
Litoměřicko	621	Velké Žernoseky-Malíč-Litoměřice-Žitenice,Skalice	518	113	2.1.2020 - 30.6.2020	12,900	1612,500	LTb10	125
Litoměřicko	621	Velké Žernoseky-Malíč-Litoměřice-Žitenice,Skalice	518	114	2.1.2020 - 30.6.2020	12,500	1562,500	LTb10	125
Litoměřicko	621	Velké Žernoseky-Malíč-Litoměřice-Žitenice,Skalice	518	115	2.1.2020 - 30.6.2020	12,900	1612,500	LTb10	125
Litoměřicko	621	Velké Žernoseky-Malíč-Litoměřice-Žitenice,Skalice	518	117	2.1.2020 - 30.6.2020	12,900	1612,500	LTb10	125
Litoměřicko	621	Velké Žernoseky-Malíč-Litoměřice-Žitenice,Skalice	518	118	2.1.2020 - 30.6.2020	12,500	1562,500	LTb10	125
Litoměřicko	621	Velké Žernoseky-Malíč-Litoměřice-Žitenice,Skalice	518	119	2.1.2020 - 30.6.2020	8,400	1050,000	LTb10	125
Litoměřicko	621	Velké Žernoseky-Malíč-Litoměřice-Žitenice,Skalice	518	120	2.1.2020 - 30.6.2020	12,500	1562,500	LTb10	125
Litoměřicko	621	Velké Žernoseky-Malíč-Litoměřice-Žitenice,Skalice	518	121	2.1.2020 - 30.6.2020	12,900	1612,500	LTb10	125
Litoměřicko	621	Velké Žernoseky-Malíč-Litoměřice-Žitenice,Skalice	518	122	2.1.2020 - 30.6.2020	12,500	1562,500	LTb10	125
Litoměřicko	621	Velké Žernoseky-Malíč-Litoměřice-Žitenice,Skalice	518	124	2.1.2020 - 30.6.2020	8,400	1050,000	LTb10	125
Litoměřicko	621	Velké Žernoseky-Malíč-Litoměřice-Žitenice,Skalice	518	126	2.1.2020 - 30.6.2020	12,500	1562,500	LTb10	125
Litoměřicko	621	Velké Žernoseky-Malíč-Litoměřice-Žitenice,Skalice	518	151	6.1.2020 - 30.6.2020	12,900	1496,400	LTb10	116
Litoměřicko	621	Velké Žernoseky-Malíč-Litoměřice-Žitenice,Skalice	518	152	6.1.2020 - 30.6.2020	8,400	974,400	LTb10	116
Litoměřicko	621	Velké Žernoseky-Malíč-Litoměřice-Žitenice,Skalice	518	153	6.1.2020 - 30.6.2020	12,900	1496,400	LTb10	116
Litoměřicko	621	Velké Žernoseky-Malíč-Litoměřice-Žitenice,Skalice	518	154	6.1.2020 - 30.6.2020	12,500	1450,000	LTb10	116
Litoměřicko	621	Velké Žernoseky-Malíč-Litoměřice-Žitenice,Skalice	518	155	6.1.2020 - 30.6.2020	1,900	220,400	LTb10	116
Litoměřicko	621	Velké Žernoseky-Malíč-Litoměřice-Žitenice,Skalice	593	201	4.1.2020 - 30.6.2020	6,000	336,000	LTa9	56
Litoměřicko	621	Velké Žernoseky-Malíč-Litoměřice-Žitenice,Skalice	593	202	4.1.2020 - 30.6.2020	5,700	319,200	LTa9	56
Litoměřicko	621	Velké Žernoseky-Malíč-Litoměřice-Žitenice,Skalice	593	203	1.1.2020 - 30.6.2020	8,400	470,400	LTa9	56
Litoměřicko	621	Velké Žernoseky-Malíč-Litoměřice-Žitenice,Skalice	593	204	1.1.2020 - 30.6.2020	8,400	470,400	LTa9	56
Litoměřicko	621	Velké Žernoseky-Malíč-Litoměřice-Žitenice,Skalice	593	205	1.1.2020 - 30.6.2020	12,900	722,400	LTa9	56
Litoměřicko	621	Velké Žernoseky-Malíč-Litoměřice-Žitenice,Skalice	593	206	1.1.2020 - 30.6.2020	8,400	470,400	LTa9	56
Litoměřicko	621	Velké Žernoseky-Malíč-Litoměřice-Žitenice,Skalice	593	207	1.1.2020 - 30.6.2020	8,400	470,400	LTa9	56
Litoměřicko	621	Velké Žernoseky-Malíč-Litoměřice-Žitenice,Skalice	593	208	1.1.2020 - 30.6.2020	5,700	319,200	LTa9	56
Litoměřicko	621	Velké Žernoseky-Malíč-Litoměřice-Žitenice,Skalice	593	209	1.1.2020 - 30.6.2020	6,000	336,000	LTa9	56
Litoměřicko	621	Velké Žernoseky-Malíč-Litoměřice-Žitenice,Skalice	593	210	1.1.2020 - 30.6.2020	8,400	470,400	LTa9	56
Litoměřicko	621	Velké Žernoseky-Malíč-Litoměřice-Žitenice,Skalice	593	211	1.1.2020 - 30.6.2020	8,400	470,400	LTa9	56
Litoměřicko	621	Velké Žernoseky-Malíč-Litoměřice-Žitenice,Skalice	593	212	1.1.2020 - 30.6.2020	12,500	700,000	LTa9	56
Litoměřicko	621	Velké Žernoseky-Malíč-Litoměřice-Žitenice,Skalice	518	101	1.7.2020 - 31.12.2020	12,900	1625,400	LTb10	126
Litoměřicko	621	Velké Žernoseky-Malíč-Litoměřice-Žitenice,Skalice	518	102	1.7.2020 - 31.12.2020	12,500	1575,000	LTb10	126
Litoměřicko	621	Velké Žernoseky-Malíč-Litoměřice-Žitenice,Skalice	518	103	1.7.2020 - 31.12.2020	12,900	1625,400	LTb10	126
Litoměřicko	621	Velké Žernoseky-Malíč-Litoměřice-Žitenice,Skalice	518	104	1.7.2020 - 31.12.2020	12,500	1575,000	LTb10	126
Litoměřicko	621	Velké Žernoseky-Malíč-Litoměřice-Žitenice,Skalice	518	105	1.7.2020 - 31.12.2020	12,900	1625,400	LTb10	126
Litoměřicko	621	Velké Žernoseky-Malíč-Litoměřice-Žitenice,Skalice	518	106	1.7.2020 - 31.12.2020	6,400	806,400	LTb10	126
Litoměřicko	621	Velké Žernoseky-Malíč-Litoměřice-Žitenice,Skalice	515	107	1.7.2020 - 31.12.2020	12,900	1625,400	LTb10	126
Litoměřicko	621	Velké Žernoseky-Malíč-Litoměřice-Žitenice,Skalice	515	108	1.7.2020 - 31.12.2020	8,400	1058,400	LTb10	126
Litoměřicko	621	Velké Žernoseky-Malíč-Litoměřice-Žitenice,Skalice	515	110	1.7.2020 - 31.12.2020	5,700	718,200	LTb10	126
Litoměřicko	621	Velké Žernoseky-Malíč-Litoměřice-Žitenice,Skalice	518	113	1.7.2020 - 31.12.2020	12,900	1625,400	LTb10	126
Litoměřicko	621	Velké Žernoseky-Malíč-Litoměřice-Žitenice,Skalice	518	114	1.7.2020 - 31.12.2020	12,500	1575,000	LTb10	126
Litoměřicko	621	Velké Žernoseky-Malíč-Litoměřice-Žitenice,Skalice	518	115	1.7.2020 - 31.12.2020	12,900	1625,400	LTb10	126
Litoměřicko	621	Velké Žernoseky-Malíč-Litoměřice-Žitenice,Skalice	518	117	1.7.2020 - 31.12.2020	12,900	1625,400	LTb10	126
Litoměřicko	621	Velké Žernoseky-Malíč-Litoměřice-Žitenice,Skalice	518	118	1.7.2020 - 31.12.2020	12,500	1575,000	LTb10	126
Litoměřicko	621	Velké Žernoseky-Malíč-Litoměřice-Žitenice,Skalice	518	119	1.7.2020 - 31.12.2020	8,400	1058,400	LTb10	126
Litoměřicko	621	Velké Žernoseky-Malíč-Litoměřice-Žitenice,Skalice	518	120	1.7.2020 - 31.12.2020	12,500	1575,000	LTb10	126

Litoměřicko	621	Velké Žernoseky-Malíč-Litoměřice-Žitenice,Skalice	518	121	1.7.2020 - 31.12.2020	12,900	1625,400	LTb10	126
Litoměřicko	621	Velké Žernoseky-Malíč-Litoměřice-Žitenice,Skalice	518	122	1.7.2020 - 31.12.2020	12,500	1575,000	LTb10	126
Litoměřicko	621	Velké Žernoseky-Malíč-Litoměřice-Žitenice,Skalice	518	124	1.7.2020 - 31.12.2020	8,400	1058,400	LTb10	126
Litoměřicko	621	Velké Žernoseky-Malíč-Litoměřice-Žitenice,Skalice	518	126	1.7.2020 - 31.12.2020	12,500	1575,000	LTb10	126
Litoměřicko	621	Velké Žernoseky-Malíč-Litoměřice-Žitenice,Skalice	518	151	1.9.2020 - 31.12.2020	12,900	1044,900	LTb10	81
Litoměřicko	621	Velké Žernoseky-Malíč-Litoměřice-Žitenice,Skalice	518	152	1.9.2020 - 31.12.2020	8,400	680,400	LTb10	81
Litoměřicko	621	Velké Žernoseky-Malíč-Litoměřice-Žitenice,Skalice	518	153	1.9.2020 - 31.12.2020	12,900	1044,900	LTb10	81
Litoměřicko	621	Velké Žernoseky-Malíč-Litoměřice-Žitenice,Skalice	518	154	1.9.2020 - 31.12.2020	12,500	1012,500	LTb10	81
Litoměřicko	621	Velké Žernoseky-Malíč-Litoměřice-Žitenice,Skalice	518	155	1.9.2020 - 31.12.2020	1,900	153,900	LTb10	81
Litoměřicko	621	Velké Žernoseky-Malíč-Litoměřice-Žitenice,Skalice	593	201	4.7.2020 - 27.12.2020	6,000	348,000	LTa9	58
Litoměřicko	621	Velké Žernoseky-Malíč-Litoměřice-Žitenice,Skalice	593	202	4.7.2020 - 27.12.2020	5,700	330,600	LTa9	58
Litoměřicko	621	Velké Žernoseky-Malíč-Litoměřice-Žitenice,Skalice	593	203	4.7.2020 - 27.12.2020	8,400	487,200	LTa9	58
Litoměřicko	621	Velké Žernoseky-Malíč-Litoměřice-Žitenice,Skalice	593	204	4.7.2020 - 27.12.2020	8,400	487,200	LTa9	58
Litoměřicko	621	Velké Žernoseky-Malíč-Litoměřice-Žitenice,Skalice	593	205	4.7.2020 - 27.12.2020	12,900	748,200	LTa9	58
Litoměřicko	621	Velké Žernoseky-Malíč-Litoměřice-Žitenice,Skalice	593	206	4.7.2020 - 27.12.2020	8,400	487,200	LTa9	58
Litoměřicko	621	Velké Žernoseky-Malíč-Litoměřice-Žitenice,Skalice	593	207	4.7.2020 - 27.12.2020	8,400	487,200	LTa9	58
Litoměřicko	621	Velké Žernoseky-Malíč-Litoměřice-Žitenice,Skalice	593	208	4.7.2020 - 27.12.2020	5,700	330,600	LTa9	58
Litoměřicko	621	Velké Žernoseky-Malíč-Litoměřice-Žitenice,Skalice	593	209	4.7.2020 - 27.12.2020	6,000	348,000	LTa9	58
Litoměřicko	621	Velké Žernoseky-Malíč-Litoměřice-Žitenice,Skalice	593	210	4.7.2020 - 27.12.2020	8,400	487,200	LTa9	58
Litoměřicko	621	Velké Žernoseky-Malíč-Litoměřice-Žitenice,Skalice	593	211	4.7.2020 - 27.12.2020	8,400	487,200	LTa9	58
Litoměřicko	621	Velké Žernoseky-Malíč-Litoměřice-Žitenice,Skalice	593	212	4.7.2020 - 27.12.2020	12,500	725,000	LTa9	58
Litoměřicko	622	Litoměřice-Malečov,Rýdeč	502	151	6.1.2020 - 30.6.2020	10,800	1252,800	LTa9	116
Litoměřicko	622	Litoměřice-Malečov,Rýdeč	518	152	6.1.2020 - 30.6.2020	7,600	881,600	LTb10	116
Litoměřicko	622	Litoměřice-Malečov,Rýdeč	503	153	6.1.2020 - 30.6.2020	10,800	1252,800	LTa9	116
Litoměřicko	622	Litoměřice-Malečov,Rýdeč	503	154	6.1.2020 - 30.6.2020	10,800	1252,800	LTa9	116
Litoměřicko	622	Litoměřice-Malečov,Rýdeč	502	155	6.1.2020 - 30.6.2020	10,800	1252,800	LTa9	116
Litoměřicko	622	Litoměřice-Malečov,Rýdeč	502	156	6.1.2020 - 30.6.2020	10,800	1252,800	LTa9	116
Litoměřicko	622	Litoměřice-Malečov,Rýdeč	502	151	1.9.2020 - 31.12.2020	10,800	874,800	LTa9	81
Litoměřicko	622	Litoměřice-Malečov,Rýdeč	518	152	1.9.2020 - 31.12.2020	7,600	615,600	LTb10	81
Litoměřicko	622	Litoměřice-Malečov,Rýdeč	503	153	1.9.2020 - 31.12.2020	10,800	874,800	LTa9	81
Litoměřicko	622	Litoměřice-Malečov,Rýdeč	503	154	1.9.2020 - 31.12.2020	10,800	874,800	LTa9	81
Litoměřicko	622	Litoměřice-Malečov,Rýdeč	502	155	1.9.2020 - 31.12.2020	10,800	874,800	LTa9	81
Litoměřicko	622	Litoměřice-Malečov,Rýdeč	502	156	1.9.2020 - 31.12.2020	10,800	874,800	LTa9	81
Litoměřicko	623	Bohušovice n.O.-Litoměřice-Třebušín-Lovečkovice-Verneřice	517	101	3.1.2020 - 30.6.2020	9,900	970,200	LTb10	98
Litoměřicko	623	Bohušovice n.O.-Litoměřice-Třebušín-Lovečkovice-Verneřice	517	102	2.1.2020 - 30.6.2020	7,800	975,000	LTb10	125
Litoměřicko	623	Bohušovice n.O.-Litoměřice-Třebušín-Lovečkovice-Verneřice	517	103	2.1.2020 - 30.6.2020	26,100	3262,500	LTb10	125
Litoměřicko	623	Bohušovice n.O.-Litoměřice-Třebušín-Lovečkovice-Verneřice	516	104	2.1.2020 - 30.6.2020	26,900	3362,500	LTb10	125
Litoměřicko	623	Bohušovice n.O.-Litoměřice-Třebušín-Lovečkovice-Verneřice	516	105	2.1.2020 - 30.6.2020	26,100	3262,500	LTb10	125
Litoměřicko	623	Bohušovice n.O.-Litoměřice-Třebušín-Lovečkovice-Verneřice	517	106	2.1.2020 - 30.6.2020	25,900	3237,500	LTb10	125
Litoměřicko	623	Bohušovice n.O.-Litoměřice-Třebušín-Lovečkovice-Verneřice	517	107	2.1.2020 - 30.6.2020	25,900	3237,500	LTb10	125
Litoměřicko	623	Bohušovice n.O.-Litoměřice-Třebušín-Lovečkovice-Verneřice	516	109	2.1.2020 - 30.6.2020	26,100	3262,500	LTb10	125
Litoměřicko	623	Bohušovice n.O.-Litoměřice-Třebušín-Lovečkovice-Verneřice	516	110	2.1.2020 - 30.6.2020	25,800	3225,000	LTb10	125
Litoměřicko	623	Bohušovice n.O.-Litoměřice-Třebušín-Lovečkovice-Verneřice	517	111	2.1.2020 - 30.6.2020	9,900	1237,500	LTb10	125
Litoměřicko	623	Bohušovice n.O.-Litoměřice-Třebušín-Lovečkovice-Verneřice	517	112	2.1.2020 - 30.6.2020	26,900	3362,500	LTb10	125
Litoměřicko	623	Bohušovice n.O.-Litoměřice-Třebušín-Lovečkovice-Verneřice	517	113	2.1.2020 - 30.6.2020	26,900	3362,500	LTb10	125
Litoměřicko	623	Bohušovice n.O.-Litoměřice-Třebušín-Lovečkovice-Verneřice	517	114	2.1.2020 - 30.6.2020	10,000	1250,000	LTb10	125
Litoměřicko	623	Bohušovice n.O.-Litoměřice-Třebušín-Lovečkovice-Verneřice	516	115	2.1.2020 - 30.6.2020	26,100	3262,500	LTb10	125
Litoměřicko	623	Bohušovice n.O.-Litoměřice-Třebušín-Lovečkovice-Verneřice	516	116	2.1.2020 - 30.6.2020	25,900	3237,500	LTb10	125
Litoměřicko	623	Bohušovice n.O.-Litoměřice-Třebušín-Lovečkovice-Verneřice	517	118	2.1.2020 - 30.6.2020	25,900	3237,500	LTb10	125
Litoměřicko	623	Bohušovice n.O.-Litoměřice-Třebušín-Lovečkovice-Verneřice	516	119	2.1.2020 - 30.6.2020	25,900	3237,500	LTb10	125
Litoměřicko	623	Bohušovice n.O.-Litoměřice-Třebušín-Lovečkovice-Verneřice	516	120	2.1.2020 - 30.6.2020	25,900	3237,500	LTb10	125
Litoměřicko	623	Bohušovice n.O.-Litoměřice-Třebušín-Lovečkovice-Verneřice	517	121	2.1.2020 - 30.6.2020	25,900	3237,500	LTb10	125
Litoměřicko	623	Bohušovice n.O.-Litoměřice-Třebušín-Lovečkovice-Verneřice	516	123	2.1.2020 - 30.6.2020	26,100	3262,500	LTb10	125
Litoměřicko	623	Bohušovice n.O.-Litoměřice-Třebušín-Lovečkovice-Verneřice	516	124	2.1.2020 - 30.6.2020	25,800	3225,000	LTb10	125
Litoměřicko	623	Bohušovice n.O.-Litoměřice-Třebušín-Lovečkovice-Verneřice	517	125	2.1.2020 - 30.6.2020	27,100	3387,500	LTb10	125
Litoměřicko	623	Bohušovice n.O.-Litoměřice-Třebušín-Lovečkovice-Verneřice	517	126	2.1.2020 - 30.6.2020	25,900	3237,500	LTb10	125
Litoměřicko	623	Bohušovice n.O.-Litoměřice-Třebušín-Lovečkovice-Verneřice	516	127	2.1.2020 - 30.6.2020	25,900	3237,500	LTb10	125
Litoměřicko	623	Bohušovice n.O.-Litoměřice-Třebušín-Lovečkovice-Verneřice	516	128	2.1.2020 - 30.6.2020	25,900	3237,500	LTb10	125
Litoměřicko	623	Bohušovice n.O.-Litoměřice-Třebušín-Lovečkovice-Verneřice	509	129	2.1.2020 - 30.6.2020	26,100	3262,500	LTa9	125
Litoměřicko	623	Bohušovice n.O.-Litoměřice-Třebušín-Lovečkovice-Verneřice	517	130	2.1.2020 - 30.6.2020	19,300	2412,500	LTb10	125
Litoměřicko	623	Bohušovice n.O.-Litoměřice-Třebušín-Lovečkovice-Verneřice	512	131	2.1.2020 - 30.6.2020	20,400	2550,000	LTa9	125
Litoměřicko	623	Bohušovice n.O.-Litoměřice-Třebušín-Lovečkovice-Verneřice	512	132	2.1.2020 - 30.6.2020	7,800	975,000	LTa9	125
Litoměřicko	623	Bohušovice n.O.-Litoměřice-Třebušín-Lovečkovice-Verneřice	517	133	2.1.2020 - 30.6.2020	9,900	1237,500	LTb10	125
Litoměřicko	623	Bohušovice n.O.-Litoměřice-Třebušín-Lovečkovice-Verneřice	509	134	2.1.2020 - 30.6.2020	19,400	2425,000	LTa9	125
Litoměřicko	623	Bohušovice n.O.-Litoměřice-Třebušín-Lovečkovice-Verneřice	517	135	2.1.2020 - 30.6.2020	6,500	812,500	LTb10	125
Litoměřicko	623	Bohušovice n.O.-Litoměřice-Třebušín-Lovečkovice-Verneřice	517	136	2.1.2020 - 30.6.2020	10,000	1250,000	LTb10	125
Litoměřicko	623	Bohušovice n.O.-Litoměřice-Třebušín-Lovečkovice-Verneřice	517	138	2.1.2020 - 30.6.2020	6,500	812,500	LTb10	125
Litoměřicko	623	Bohušovice n.O.-Litoměřice-Třebušín-Lovečkovice-Verneřice	509	140	2.1.2020 - 30.6.2020	6,500	812,500	LTa9	125
Litoměřicko	623	Bohušovice n.O.-Litoměřice-Třebušín-Lovečkovice-Verneřice	517	151	6.1.2020 - 30.6.2020	25,900	3004,400	LTb10	116
Litoměřicko	623	Bohušovice n.O.-Litoměřice-Třebušín-Lovečkovice-Verneřice	517	154	6.1.2020 - 30.6.2020	25,800	2992,800	LTb10	116
Litoměřicko	623	Bohušovice n.O.-Litoměřice-Třebušín-Lovečkovice-Verneřice	593	201	4.1.2020 - 30.6.2020	9,900	227,700	LTa9	23
Litoměřicko	623	Bohušovice n.O.-Litoměřice-Třebušín-Lovečkovice-Verneřice	591	202	4.1.2020 - 30.6.2020	25,900	1450,400	LTa9	56
Litoměřicko	623	Bohušovice n.O.-Litoměřice-Třebušín-Lovečkovice-Verneřice	591	203	4.1.2020 - 30.6.2020	26,100	1461,600	LTa9	56
Litoměřicko	623	Bohušovice n.O.-Litoměřice-Třebušín-Lovečkovice-Verneřice	592	204	1.1.2020 - 30.6.2020	31,500	1795,500	LTa9	57
Litoměřicko	623	Bohušovice n.O.-Litoměřice-Třebušín-Lovečkovice-Verneřice	592	205	1.1.2020 - 30.6.2020	31,700	1806,900	LTa9	57
Litoměřicko	623	Bohušovice n.O.-Litoměřice-Třebušín-Lovečkovice-Verneřice	592	206	1.1.2020 - 30.6.2020	31,500	1795,500	LTa9	57
Litoměřicko	623	Bohušovice n.O.-Litoměřice-Třebušín-Lovečkovice-Verneřice	592	207	1.1.2020 - 30.6.2020	31,700	1806,900	LTa9	57
Litoměřicko	623	Bohušovice n.O.-Litoměřice-Třebušín-Lovečkovice-Verneřice	591	208	1.1.2020 - 30.6.2020	25,900	1476,300	LTa9	57
Litoměřicko	623	Bohušovice n.O.-Litoměřice-Třebušín-Lovečkovice-Verneřice	591	209	1.1.2020 - 30.6.2020	26,100	1487,700	LTa9	57
Litoměřicko	623	Bohušovice n.O.-Litoměřice-Třebušín-Lovečkovice-Verneřice	592	210	1.1.2020 - 30.6.2020	31,500	1795,500	LTa9	57
Litoměřicko	623	Bohušovice n.O.-Litoměřice-Třebušín-Lovečkovice-Verneřice	592	211	1.1.2020 - 30.6.2020	26,100	1487,700	LTa9	57
Litoměřicko	623	Bohušovice n.O.-Litoměřice-Třebušín-Lovečkovice-Verneřice	592	212	1.1.2020 - 30.6.2020	25,900	1476,300	LTa9	57
Litoměřicko	623	Bohušovice n.O.-Litoměřice-Třebušín-Lovečkovice-Verneřice	592	213	1.1.2020 - 30.6.2020	26,100	1487,700	LTa9	57
Litoměřicko	623	Bohušovice n.O.-Litoměřice-Třebušín-Lovečkovice-Verneřice	517	834	2.1.2020 - 30.6.2020	6,500	812,500	LTb10	125
Litoměřicko	623	Bohušovice n.O.-Litoměřice-Třebušín-Lovečkovice-Verneřice	509	101	1.7.2020 - 31.12.2020	9,900	970,200	LTa9	98
Litoměřicko	623	Bohušovice n.O.-Litoměřice-Třebušín-Lovečkovice-Verneřice	517	102	1.7.2020 - 31.12.2020	7,800	982,800	LTb10	126
Litoměřicko	623	Bohušovice n.O.-Litoměřice-Třebušín-Lovečkovice-Verneřice	517	103	1.7.2020 - 31.12.2020	26,100	3288,600	LTb10	126
Litoměřicko	623	Bohušovice n.O.-Litoměřice-Třebušín-Lovečkovice-Verneřice	516	104	1.7.2020 - 31.12.2020	26,900	3389,400	LTb10	126
Litoměřicko	623	Bohušovice n.O.-Litoměřice-Třebušín-Lovečkovice-Verneřice	516	105	1.7.2020 - 31.12.2020	26,100	3288,600	LTb10	126
Litoměřicko	623	Bohušovice n.O.-Litoměřice-Třebušín-Lovečkovice-Verneřice	517	106	1.7.2020 - 31.12.2020	25,900	3263,400	LTb10	126
Litoměřicko	623	Bohušovice n.O.-Litoměřice-Třebušín-Lovečkovice-Verneřice	517	107	1.7.2020 - 31.12.2020	25,900	3263,400	LTb10	126
Litoměřicko	623	Bohušovice n.O.-Litoměřice-Třebušín-Lovečkovice-Verneřice	516	109	1.7.2020 - 31.12.2020	26,100	3288,600	LTb10	126
Litoměřicko	623	Bohušovice n.O.-Litoměřice-Třebušín-Lovečkovice-Verneřice	516	110	1.7.2020 - 31.12.2020	25,800	3250,800	LTb10	126

Litoměřicko	623	Bohušovice n.O.-Litoměřice-Třebušín-Lovečkovice-Verneřice	517	111	1.7.2020 - 31.12.2020	9,900	1247,400	LTb10	126
Litoměřicko	623	Bohušovice n.O.-Litoměřice-Třebušín-Lovečkovice-Verneřice	517	112	1.7.2020 - 31.12.2020	26,900	3389,400	LTb10	126
Litoměřicko	623	Bohušovice n.O.-Litoměřice-Třebušín-Lovečkovice-Verneřice	517	113	1.7.2020 - 31.12.2020	26,900	3389,400	LTb10	126
Litoměřicko	623	Bohušovice n.O.-Litoměřice-Třebušín-Lovečkovice-Verneřice	517	114	1.7.2020 - 31.12.2020	10,000	1260,000	LTb10	126
Litoměřicko	623	Bohušovice n.O.-Litoměřice-Třebušín-Lovečkovice-Verneřice	516	115	1.7.2020 - 31.12.2020	26,100	3288,600	LTb10	126
Litoměřicko	623	Bohušovice n.O.-Litoměřice-Třebušín-Lovečkovice-Verneřice	516	116	1.7.2020 - 31.12.2020	25,900	3263,400	LTb10	126
Litoměřicko	623	Bohušovice n.O.-Litoměřice-Třebušín-Lovečkovice-Verneřice	517	118	1.7.2020 - 31.12.2020	25,900	3263,400	LTb10	126
Litoměřicko	623	Bohušovice n.O.-Litoměřice-Třebušín-Lovečkovice-Verneřice	516	119	1.7.2020 - 31.12.2020	25,900	3263,400	LTb10	126
Litoměřicko	623	Bohušovice n.O.-Litoměřice-Třebušín-Lovečkovice-Verneřice	516	120	1.7.2020 - 31.12.2020	25,900	3263,400	LTb10	126
Litoměřicko	623	Bohušovice n.O.-Litoměřice-Třebušín-Lovečkovice-Verneřice	517	121	1.7.2020 - 31.12.2020	25,900	3263,400	LTb10	126
Litoměřicko	623	Bohušovice n.O.-Litoměřice-Třebušín-Lovečkovice-Verneřice	516	123	1.7.2020 - 31.12.2020	26,100	3288,600	LTb10	126
Litoměřicko	623	Bohušovice n.O.-Litoměřice-Třebušín-Lovečkovice-Verneřice	516	124	1.7.2020 - 31.12.2020	25,800	3250,800	LTb10	126
Litoměřicko	623	Bohušovice n.O.-Litoměřice-Třebušín-Lovečkovice-Verneřice	517	125	1.7.2020 - 31.12.2020	27,100	3414,600	LTb10	126
Litoměřicko	623	Bohušovice n.O.-Litoměřice-Třebušín-Lovečkovice-Verneřice	517	126	1.7.2020 - 31.12.2020	25,900	3263,400	LTb10	126
Litoměřicko	623	Bohušovice n.O.-Litoměřice-Třebušín-Lovečkovice-Verneřice	516	127	1.7.2020 - 31.12.2020	25,900	3263,400	LTb10	126
Litoměřicko	623	Bohušovice n.O.-Litoměřice-Třebušín-Lovečkovice-Verneřice	516	128	1.7.2020 - 31.12.2020	25,900	3263,400	LTb10	126
Litoměřicko	623	Bohušovice n.O.-Litoměřice-Třebušín-Lovečkovice-Verneřice	509	129	1.7.2020 - 31.12.2020	26,100	3288,600	LTa9	126
Litoměřicko	623	Bohušovice n.O.-Litoměřice-Třebušín-Lovečkovice-Verneřice	517	130	1.7.2020 - 31.12.2020	19,300	2431,800	LTb10	126
Litoměřicko	623	Bohušovice n.O.-Litoměřice-Třebušín-Lovečkovice-Verneřice	512	131	1.7.2020 - 31.12.2020	20,400	2570,400	LTa9	126
Litoměřicko	623	Bohušovice n.O.-Litoměřice-Třebušín-Lovečkovice-Verneřice	512	132	1.7.2020 - 31.12.2020	7,800	982,800	LTa9	126
Litoměřicko	623	Bohušovice n.O.-Litoměřice-Třebušín-Lovečkovice-Verneřice	517	133	1.7.2020 - 31.12.2020	9,900	1247,400	LTb10	126
Litoměřicko	623	Bohušovice n.O.-Litoměřice-Třebušín-Lovečkovice-Verneřice	509	134	1.7.2020 - 31.12.2020	19,400	2444,400	LTa9	126
Litoměřicko	623	Bohušovice n.O.-Litoměřice-Třebušín-Lovečkovice-Verneřice	517	135	1.7.2020 - 31.12.2020	6,500	819,000	LTb10	126
Litoměřicko	623	Bohušovice n.O.-Litoměřice-Třebušín-Lovečkovice-Verneřice	517	136	1.7.2020 - 31.12.2020	10,000	1260,000	LTb10	126
Litoměřicko	623	Bohušovice n.O.-Litoměřice-Třebušín-Lovečkovice-Verneřice	517	138	1.7.2020 - 31.12.2020	6,500	819,000	LTb10	126
Litoměřicko	623	Bohušovice n.O.-Litoměřice-Třebušín-Lovečkovice-Verneřice	509	140	1.7.2020 - 31.12.2020	6,500	819,000	LTa9	126
Litoměřicko	623	Bohušovice n.O.-Litoměřice-Třebušín-Lovečkovice-Verneřice	517	151	1.9.2020 - 31.12.2020	25,900	2097,900	LTb10	81
Litoměřicko	623	Bohušovice n.O.-Litoměřice-Třebušín-Lovečkovice-Verneřice	517	154	1.9.2020 - 31.12.2020	25,800	2089,800	LTb10	81
Litoměřicko	623	Bohušovice n.O.-Litoměřice-Třebušín-Lovečkovice-Verneřice	593	201	4.7.2020 - 26.12.2020	9,900	257,400	LTa9	26
Litoměřicko	623	Bohušovice n.O.-Litoměřice-Třebušín-Lovečkovice-Verneřice	591	202	4.7.2020 - 27.12.2020	25,900	1502,200	LTa9	58
Litoměřicko	623	Bohušovice n.O.-Litoměřice-Třebušín-Lovečkovice-Verneřice	591	203	4.7.2020 - 27.12.2020	26,100	1513,800	LTa9	58
Litoměřicko	623	Bohušovice n.O.-Litoměřice-Třebušín-Lovečkovice-Verneřice	592	204	4.7.2020 - 27.12.2020	31,500	1827,000	LTa9	58
Litoměřicko	623	Bohušovice n.O.-Litoměřice-Třebušín-Lovečkovice-Verneřice	592	205	4.7.2020 - 27.12.2020	31,700	1838,600	LTa9	58
Litoměřicko	623	Bohušovice n.O.-Litoměřice-Třebušín-Lovečkovice-Verneřice	592	206	4.7.2020 - 27.12.2020	31,500	1827,000	LTa9	58
Litoměřicko	623	Bohušovice n.O.-Litoměřice-Třebušín-Lovečkovice-Verneřice	592	207	4.7.2020 - 27.12.2020	31,700	1838,600	LTa9	58
Litoměřicko	623	Bohušovice n.O.-Litoměřice-Třebušín-Lovečkovice-Verneřice	591	208	4.7.2020 - 27.12.2020	25,900	1502,200	LTa9	58
Litoměřicko	623	Bohušovice n.O.-Litoměřice-Třebušín-Lovečkovice-Verneřice	591	209	4.7.2020 - 27.12.2020	26,100	1513,800	LTa9	58
Litoměřicko	623	Bohušovice n.O.-Litoměřice-Třebušín-Lovečkovice-Verneřice	592	210	4.7.2020 - 27.12.2020	31,500	1827,000	LTa9	58
Litoměřicko	623	Bohušovice n.O.-Litoměřice-Třebušín-Lovečkovice-Verneřice	592	211	4.7.2020 - 27.12.2020	26,100	1513,800	LTa9	58
Litoměřicko	623	Bohušovice n.O.-Litoměřice-Třebušín-Lovečkovice-Verneřice	592	212	4.7.2020 - 27.12.2020	25,900	1502,200	LTa9	58
Litoměřicko	623	Bohušovice n.O.-Litoměřice-Třebušín-Lovečkovice-Verneřice	592	213	4.7.2020 - 27.12.2020	26,100	1513,800	LTa9	58
Litoměřicko	623	Bohušovice n.O.-Litoměřice-Třebušín-Lovečkovice-Verneřice	517	834	1.7.2020 - 31.12.2020	6,500	819,000	LTb10	126
Litoměřicko	624	Litoměřice-Býčkovice-Liběšice	503	101	2.1.2020 - 30.6.2020	21,100	2637,500	LTa9	125
Litoměřicko	624	Litoměřice-Býčkovice-Liběšice	509	102	2.1.2020 - 30.6.2020	8,100	1012,500	LTa9	125
Litoměřicko	624	Litoměřice-Býčkovice-Liběšice	503	104	2.1.2020 - 30.6.2020	21,300	2662,500	LTa9	125
Litoměřicko	624	Litoměřice-Býčkovice-Liběšice	501	105	2.1.2020 - 30.6.2020	21,100	2637,500	LTa9	125
Litoměřicko	624	Litoměřice-Býčkovice-Liběšice	504	106	2.1.2020 - 30.6.2020	21,300	2662,500	LTa9	125
Litoměřicko	624	Litoměřice-Býčkovice-Liběšice	503	108	2.1.2020 - 30.6.2020	20,600	2575,000	LTa9	125
Litoměřicko	624	Litoměřice-Býčkovice-Liběšice	509	109	2.1.2020 - 30.6.2020	21,100	2637,500	LTa9	125
Litoměřicko	624	Litoměřice-Býčkovice-Liběšice	503	111	2.1.2020 - 30.6.2020	21,100	2637,500	LTa9	125
Litoměřicko	624	Litoměřice-Býčkovice-Liběšice	509	113	2.1.2020 - 30.6.2020	21,100	2637,500	LTa9	125
Litoměřicko	624	Litoměřice-Býčkovice-Liběšice	501	114	2.1.2020 - 30.6.2020	21,300	2662,500	LTa9	125
Litoměřicko	624	Litoměřice-Býčkovice-Liběšice	503	115	2.1.2020 - 30.6.2020	21,100	2637,500	LTa9	125
Litoměřicko	624	Litoměřice-Býčkovice-Liběšice	515	117	2.1.2020 - 30.6.2020	16,100	2012,500	LTb10	125
Litoměřicko	624	Litoměřice-Býčkovice-Liběšice	509	118	2.1.2020 - 30.6.2020	21,300	2662,500	LTa9	125
Litoměřicko	624	Litoměřice-Býčkovice-Liběšice	517	119	2.1.2020 - 30.6.2020	8,100	1012,500	LTb10	125
Litoměřicko	624	Litoměřice-Býčkovice-Liběšice	503	120	2.1.2020 - 30.6.2020	21,300	2662,500	LTa9	125
Litoměřicko	624	Litoměřice-Býčkovice-Liběšice	517	121	2.1.2020 - 30.6.2020	8,100	1012,500	LTb10	125
Litoměřicko	624	Litoměřice-Býčkovice-Liběšice	509	124	2.1.2020 - 30.6.2020	21,300	2662,500	LTa9	125
Litoměřicko	624	Litoměřice-Býčkovice-Liběšice	517	126	2.1.2020 - 30.6.2020	8,100	1012,500	LTb10	125
Litoměřicko	624	Litoměřice-Býčkovice-Liběšice	517	128	2.1.2020 - 30.6.2020	8,100	1012,500	LTb10	125
Litoměřicko	624	Litoměřice-Býčkovice-Liběšice	502	151	6.1.2020 - 30.6.2020	9,100	1055,600	LTa9	116
Litoměřicko	624	Litoměřice-Býčkovice-Liběšice	502	152	6.1.2020 - 30.6.2020	21,300	2470,800	LTa9	116
Litoměřicko	624	Litoměřice-Býčkovice-Liběšice	504	153	6.1.2020 - 30.6.2020	21,100	2447,600	LTa9	116
Litoměřicko	624	Litoměřice-Býčkovice-Liběšice	504	154	6.1.2020 - 30.6.2020	21,300	2470,800	LTa9	116
Litoměřicko	624	Litoměřice-Býčkovice-Liběšice	503	101	1.7.2020 - 31.12.2020	21,100	2658,600	LTa9	126
Litoměřicko	624	Litoměřice-Býčkovice-Liběšice	509	102	1.7.2020 - 31.12.2020	8,100	1020,600	LTa9	126
Litoměřicko	624	Litoměřice-Býčkovice-Liběšice	503	104	1.7.2020 - 31.12.2020	21,300	2683,800	LTa9	126
Litoměřicko	624	Litoměřice-Býčkovice-Liběšice	501	105	1.7.2020 - 31.12.2020	21,100	2658,600	LTa9	126
Litoměřicko	624	Litoměřice-Býčkovice-Liběšice	504	106	1.7.2020 - 31.12.2020	21,300	2683,800	LTa9	126
Litoměřicko	624	Litoměřice-Býčkovice-Liběšice	503	108	1.7.2020 - 31.12.2020	20,600	2595,600	LTa9	126
Litoměřicko	624	Litoměřice-Býčkovice-Liběšice	509	109	1.7.2020 - 31.12.2020	21,100	2658,600	LTa9	126
Litoměřicko	624	Litoměřice-Býčkovice-Liběšice	503	111	1.7.2020 - 31.12.2020	21,100	2658,600	LTa9	126
Litoměřicko	624	Litoměřice-Býčkovice-Liběšice	509	113	1.7.2020 - 31.12.2020	21,100	2658,600	LTa9	126
Litoměřicko	624	Litoměřice-Býčkovice-Liběšice	501	114	1.7.2020 - 31.12.2020	21,300	2683,800	LTa9	126
Litoměřicko	624	Litoměřice-Býčkovice-Liběšice	503	115	1.7.2020 - 31.12.2020	21,100	2658,600	LTa9	126
Litoměřicko	624	Litoměřice-Býčkovice-Liběšice	515	117	1.7.2020 - 31.12.2020	16,100	2028,600	LTb10	126
Litoměřicko	624	Litoměřice-Býčkovice-Liběšice	509	118	1.7.2020 - 31.12.2020	21,300	2683,800	LTa9	126
Litoměřicko	624	Litoměřice-Býčkovice-Liběšice	517	119	1.7.2020 - 31.12.2020	8,100	1020,600	LTb10	126
Litoměřicko	624	Litoměřice-Býčkovice-Liběšice	503	120	1.7.2020 - 31.12.2020	21,300	2683,800	LTa9	126
Litoměřicko	624	Litoměřice-Býčkovice-Liběšice	517	121	1.7.2020 - 31.12.2020	8,100	1020,600	LTb10	126
Litoměřicko	624	Litoměřice-Býčkovice-Liběšice	509	124	1.7.2020 - 31.12.2020	21,300	2683,800	LTa9	126
Litoměřicko	624	Litoměřice-Býčkovice-Liběšice	517	126	1.7.2020 - 31.12.2020	8,100	1020,600	LTb10	126
Litoměřicko	624	Litoměřice-Býčkovice-Liběšice	517	128	1.7.2020 - 31.12.2020	8,100	1020,600	LTb10	126
Litoměřicko	624	Litoměřice-Býčkovice-Liběšice	502	151	1.9.2020 - 31.12.2020	9,100	737,100	LTa9	81
Litoměřicko	624	Litoměřice-Býčkovice-Liběšice	502	152	1.9.2020 - 12.12.2020	21,300	1725,300	LTa9	81
Litoměřicko	624	Litoměřice-Býčkovice-Liběšice	502	152	13.12.2020 - 31.12.2020	21,300	106,500	LTa10	5
Litoměřicko	624	Litoměřice-Býčkovice-Liběšice	504	153	1.9.2020 - 31.12.2020	21,100	1709,100	LTa9	81
Litoměřicko	624	Litoměřice-Býčkovice-Liběšice	504	154	1.9.2020 - 31.12.2020	21,300	1725,300	LTa9	81
Litoměřicko	625	Litoměřice-Polepy-Hoštka-Štětí,Hněvice	509	101	2.1.2020 - 30.6.2020	28,500	3562,500	LTa9	125
Litoměřicko	625	Litoměřice-Polepy-Hoštka-Štětí,Hněvice	511	103	2.1.2020 - 30.6.2020	21,100	2637,500	LTa9	125
Litoměřicko	625	Litoměřice-Polepy-Hoštka-Štětí,Hněvice	509	104	2.1.2020 - 30.6.2020	28,800	3600,000	LTa9	125
Litoměřicko	625	Litoměřice-Polepy-Hoštka-Štětí,Hněvice	512	105	2.1.2020 - 30.6.2020	24,200	3025,000	LTa9	125

Litoměřicko	625	Litoměřice-Polepy-Hoštka-Štětí,Hněvice	501	106	2.1.2020 - 30.6.2020	28,800	3600,000	LTa9	125
Litoměřicko	625	Litoměřice-Polepy-Hoštka-Štětí,Hněvice	508	109	2.1.2020 - 30.6.2020	29,800	3725,000	LTa9	125
Litoměřicko	625	Litoměřice-Polepy-Hoštka-Štětí,Hněvice	509	110	2.1.2020 - 30.6.2020	30,100	3762,500	LTa9	125
Litoměřicko	625	Litoměřice-Polepy-Hoštka-Štětí,Hněvice	504	111	2.1.2020 - 30.6.2020	28,500	3562,500	LTa9	125
Litoměřicko	625	Litoměřice-Polepy-Hoštka-Štětí,Hněvice	513	112	2.1.2020 - 30.6.2020	28,800	3600,000	LTa9	125
Litoměřicko	625	Litoměřice-Polepy-Hoštka-Štětí,Hněvice	513	113	2.1.2020 - 30.6.2020	28,500	3562,500	LTa9	125
Litoměřicko	625	Litoměřice-Polepy-Hoštka-Štětí,Hněvice	514	114	2.1.2020 - 30.6.2020	28,800	3600,000	LTb10	125
Litoměřicko	625	Litoměřice-Polepy-Hoštka-Štětí,Hněvice	512	116	2.1.2020 - 30.6.2020	28,800	3600,000	LTa9	125
Litoměřicko	625	Litoměřice-Polepy-Hoštka-Štětí,Hněvice	509	117	2.1.2020 - 30.6.2020	10,900	1362,500	LTa9	125
Litoměřicko	625	Litoměřice-Polepy-Hoštka-Štětí,Hněvice	509	118	2.1.2020 - 30.6.2020	10,700	1337,500	LTa9	125
Litoměřicko	625	Litoměřice-Polepy-Hoštka-Štětí,Hněvice	509	101	1.7.2020 - 31.12.2020	29,900	3767,400	LTa9	126
Litoměřicko	625	Litoměřice-Polepy-Hoštka-Štětí,Hněvice	511	103	1.7.2020 - 31.12.2020	29,900	3767,400	LTa9	126
Litoměřicko	625	Litoměřice-Polepy-Hoštka-Štětí,Hněvice	509	104	1.7.2020 - 31.12.2020	30,000	3780,000	LTa9	126
Litoměřicko	625	Litoměřice-Polepy-Hoštka-Štětí,Hněvice	512	105	1.7.2020 - 31.12.2020	21,200	2671,200	LTa9	126
Litoměřicko	625	Litoměřice-Polepy-Hoštka-Štětí,Hněvice	501	106	1.7.2020 - 31.12.2020	27,300	3439,800	LTa9	126
Litoměřicko	625	Litoměřice-Polepy-Hoštka-Štětí,Hněvice	508	109	1.7.2020 - 31.12.2020	31,200	3931,200	LTa9	126
Litoměřicko	625	Litoměřice-Polepy-Hoštka-Štětí,Hněvice	509	110	1.7.2020 - 31.12.2020	31,300	3943,800	LTa9	126
Litoměřicko	625	Litoměřice-Polepy-Hoštka-Štětí,Hněvice	504	111	1.7.2020 - 31.12.2020	29,900	3767,400	LTa9	126
Litoměřicko	625	Litoměřice-Polepy-Hoštka-Štětí,Hněvice	513	112	1.7.2020 - 31.12.2020	30,000	3780,000	LTa9	126
Litoměřicko	625	Litoměřice-Polepy-Hoštka-Štětí,Hněvice	513	113	1.7.2020 - 31.12.2020	29,900	3767,400	LTa9	126
Litoměřicko	625	Litoměřice-Polepy-Hoštka-Štětí,Hněvice	514	114	1.7.2020 - 31.12.2020	30,000	3780,000	LTb10	126
Litoměřicko	625	Litoměřice-Polepy-Hoštka-Štětí,Hněvice	512	116	1.7.2020 - 31.12.2020	30,000	3780,000	LTa9	126
Litoměřicko	625	Litoměřice-Polepy-Hoštka-Štětí,Hněvice	509	117	1.7.2020 - 31.12.2020	12,200	1537,200	LTa9	126
Litoměřicko	625	Litoměřice-Polepy-Hoštka-Štětí,Hněvice	509	118	1.7.2020 - 31.12.2020	11,500	1449,000	LTa9	126
Litoměřicko	626	Litoměřice-Polepy,Hrušovany-Štětí,Radouň	514	101	2.1.2020 - 30.6.2020	31,000	3875,000	LTb10	125
Litoměřicko	626	Litoměřice-Polepy,Hrušovany-Štětí,Radouň	501	102	2.1.2020 - 30.6.2020	31,800	3975,000	LTa9	125
Litoměřicko	626	Litoměřice-Polepy,Hrušovany-Štětí,Radouň	501	103	2.1.2020 - 30.6.2020	31,000	3875,000	LTa9	125
Litoměřicko	626	Litoměřice-Polepy,Hrušovany-Štětí,Radouň	514	104	2.1.2020 - 30.6.2020	31,800	3975,000	LTb10	125
Litoměřicko	626	Litoměřice-Polepy,Hrušovany-Štětí,Radouň	514	105	2.1.2020 - 30.6.2020	13,400	1675,000	LTb10	125
Litoměřicko	626	Litoměřice-Polepy,Hrušovany-Štětí,Radouň	506	106	2.1.2020 - 30.6.2020	31,800	3975,000	LTa9	125
Litoměřicko	626	Litoměřice-Polepy,Hrušovany-Štětí,Radouň	509	107	2.1.2020 - 30.6.2020	13,400	1675,000	LTa9	125
Litoměřicko	626	Litoměřice-Polepy,Hrušovany-Štětí,Radouň	506	109	2.1.2020 - 30.6.2020	31,000	3875,000	LTa9	125
Litoměřicko	626	Litoměřice-Polepy,Hrušovany-Štětí,Radouň	506	110	2.1.2020 - 30.6.2020	31,800	3975,000	LTa9	125
Litoměřicko	626	Litoměřice-Polepy,Hrušovany-Štětí,Radouň	501	114	2.1.2020 - 30.6.2020	31,800	3975,000	LTa9	125
Litoměřicko	626	Litoměřice-Polepy,Hrušovany-Štětí,Radouň	501	115	2.1.2020 - 30.6.2020	31,000	3875,000	LTa9	125
Litoměřicko	626	Litoměřice-Polepy,Hrušovany-Štětí,Radouň	506	116	2.1.2020 - 30.6.2020	31,800	3975,000	LTa9	125
Litoměřicko	626	Litoměřice-Polepy,Hrušovany-Štětí,Radouň	506	117	2.1.2020 - 30.6.2020	31,000	3875,000	LTa9	125
Litoměřicko	626	Litoměřice-Polepy,Hrušovany-Štětí,Radouň	501	119	2.1.2020 - 30.6.2020	31,000	3875,000	LTa9	125
Litoměřicko	626	Litoměřice-Polepy,Hrušovany-Štětí,Radouň	509	120	2.1.2020 - 30.6.2020	13,400	1675,000	LTa9	125
Litoměřicko	626	Litoměřice-Polepy,Hrušovany-Štětí,Radouň	506	121	2.1.2020 - 30.6.2020	31,000	3875,000	LTa9	125
Litoměřicko	626	Litoměřice-Polepy,Hrušovany-Štětí,Radouň	509	125	2.1.2020 - 30.6.2020	13,400	1675,000	LTa9	125
Litoměřicko	626	Litoměřice-Polepy,Hrušovany-Štětí,Radouň	506	152	6.1.2020 - 30.6.2020	31,800	3688,800	LTa9	116
Litoměřicko	626	Litoměřice-Polepy,Hrušovany-Štětí,Radouň	506	153	6.1.2020 - 30.6.2020	31,000	3596,000	LTa9	116
Litoměřicko	626	Litoměřice-Polepy,Hrušovany-Štětí,Radouň	514	101	1.7.2020 - 31.12.2020	31,000	3906,000	LTb10	126
Litoměřicko	626	Litoměřice-Polepy,Hrušovany-Štětí,Radouň	501	102	1.7.2020 - 31.12.2020	31,800	4006,800	LTa9	126
Litoměřicko	626	Litoměřice-Polepy,Hrušovany-Štětí,Radouň	501	103	1.7.2020 - 31.12.2020	31,000	3906,000	LTa9	126
Litoměřicko	626	Litoměřice-Polepy,Hrušovany-Štětí,Radouň	514	104	1.7.2020 - 31.12.2020	31,800	4006,800	LTb10	126
Litoměřicko	626	Litoměřice-Polepy,Hrušovany-Štětí,Radouň	514	105	1.7.2020 - 31.12.2020	13,400	1688,400	LTb10	126
Litoměřicko	626	Litoměřice-Polepy,Hrušovany-Štětí,Radouň	506	106	1.7.2020 - 31.12.2020	31,800	4006,800	LTa9	126
Litoměřicko	626	Litoměřice-Polepy,Hrušovany-Štětí,Radouň	509	107	1.7.2020 - 31.12.2020	13,400	1688,400	LTa9	126
Litoměřicko	626	Litoměřice-Polepy,Hrušovany-Štětí,Radouň	506	109	1.7.2020 - 31.12.2020	31,000	3906,000	LTa9	126
Litoměřicko	626	Litoměřice-Polepy,Hrušovany-Štětí,Radouň	506	110	1.7.2020 - 31.12.2020	31,800	4006,800	LTa9	126
Litoměřicko	626	Litoměřice-Polepy,Hrušovany-Štětí,Radouň	501	114	1.7.2020 - 31.12.2020	31,800	4006,800	LTa9	126
Litoměřicko	626	Litoměřice-Polepy,Hrušovany-Štětí,Radouň	501	115	1.7.2020 - 31.12.2020	31,000	3906,000	LTa9	126
Litoměřicko	626	Litoměřice-Polepy,Hrušovany-Štětí,Radouň	506	116	1.7.2020 - 31.12.2020	31,800	4006,800	LTa9	126
Litoměřicko	626	Litoměřice-Polepy,Hrušovany-Štětí,Radouň	506	117	1.7.2020 - 31.12.2020	31,000	3906,000	LTa9	126
Litoměřicko	626	Litoměřice-Polepy,Hrušovany-Štětí,Radouň	501	119	1.7.2020 - 31.12.2020	31,000	3906,000	LTa9	126
Litoměřicko	626	Litoměřice-Polepy,Hrušovany-Štětí,Radouň	509	120	1.7.2020 - 31.12.2020	13,400	1688,400	LTa9	126
Litoměřicko	626	Litoměřice-Polepy,Hrušovany-Štětí,Radouň	506	121	1.7.2020 - 31.12.2020	31,000	3906,000	LTa9	126
Litoměřicko	626	Litoměřice-Polepy,Hrušovany-Štětí,Radouň	509	125	1.7.2020 - 31.12.2020	13,400	1688,400	LTa9	126
Litoměřicko	626	Litoměřice-Polepy,Hrušovany-Štětí,Radouň	506	152	1.9.2020 - 31.12.2020	31,800	2575,800	LTa9	81
Litoměřicko	626	Litoměřice-Polepy,Hrušovany-Štětí,Radouň	506	153	1.9.2020 - 31.12.2020	31,000	2511,000	LTa9	81
Litoměřicko	627	Litoměřice-Liběšice,Dolní Nezly	512	101	2.1.2020 - 30.6.2020	9,600	1200,000	LTa9	125
Litoměřicko	627	Litoměřice-Liběšice,Dolní Nezly	512	102	2.1.2020 - 30.6.2020	13,200	1650,000	LTa9	125
Litoměřicko	627	Litoměřice-Liběšice,Dolní Nezly	512	104	2.1.2020 - 30.6.2020	21,600	2700,000	LTa9	125
Litoměřicko	627	Litoměřice-Liběšice,Dolní Nezly	503	105	2.1.2020 - 30.6.2020	21,300	2662,500	LTa9	125
Litoměřicko	627	Litoměřice-Liběšice,Dolní Nezly	503	106	2.1.2020 - 30.6.2020	9,800	1225,000	LTa9	125
Litoměřicko	627	Litoměřice-Liběšice,Dolní Nezly	512	151	6.1.2020 - 30.6.2020	11,900	1380,400	LTa9	116
Litoměřicko	627	Litoměřice-Liběšice,Dolní Nezly	502	152	6.1.2020 - 30.6.2020	26,800	3108,800	LTa9	116
Litoměřicko	627	Litoměřice-Liběšice,Dolní Nezly	502	153	6.1.2020 - 30.6.2020	9,600	1113,600	LTa9	116
Litoměřicko	627	Litoměřice-Liběšice,Dolní Nezly	502	154	6.1.2020 - 30.6.2020	9,800	1136,800	LTa9	116
Litoměřicko	627	Litoměřice-Liběšice,Dolní Nezly	502	155	6.1.2020 - 30.6.2020	26,600	3085,600	LTa9	116
Litoměřicko	627	Litoměřice-Liběšice,Dolní Nezly	502	156	6.1.2020 - 30.6.2020	16,700	1937,200	LTa9	116
Litoměřicko	627	Litoměřice-Liběšice,Dolní Nezly	503	157	6.1.2020 - 30.6.2020	3,600	417,600	LTa9	116
Litoměřicko	627	Litoměřice-Liběšice,Dolní Nezly	502	159	6.1.2020 - 30.6.2020	13,000	1508,000	LTa9	116
Litoměřicko	627	Litoměřice-Liběšice,Dolní Nezly	512	101	1.7.2020 - 31.12.2020	9,600	1209,600	LTa9	126
Litoměřicko	627	Litoměřice-Liběšice,Dolní Nezly	512	102	1.7.2020 - 31.12.2020	13,200	1663,200	LTa9	126
Litoměřicko	627	Litoměřice-Liběšice,Dolní Nezly	512	104	1.7.2020 - 31.12.2020	21,600	2721,600	LTa9	126
Litoměřicko	627	Litoměřice-Liběšice,Dolní Nezly	503	105	1.7.2020 - 31.12.2020	21,300	2683,800	LTa9	126
Litoměřicko	627	Litoměřice-Liběšice,Dolní Nezly	503	106	1.7.2020 - 31.12.2020	9,800	1234,800	LTa9	126
Litoměřicko	627	Litoměřice-Liběšice,Dolní Nezly	512	151	1.9.2020 - 31.12.2020	11,900	963,900	LTa9	81
Litoměřicko	627	Litoměřice-Liběšice,Dolní Nezly	502	152	1.9.2020 - 31.12.2020	26,800	2170,800	LTa9	81
Litoměřicko	627	Litoměřice-Liběšice,Dolní Nezly	502	153	1.9.2020 - 31.12.2020	9,600	777,600	LTa9	81
Litoměřicko	627	Litoměřice-Liběšice,Dolní Nezly	502	154	1.9.2020 - 31.12.2020	9,800	793,800	LTa9	81
Litoměřicko	627	Litoměřice-Liběšice,Dolní Nezly	502	155	1.9.2020 - 31.12.2020	26,600	2154,600	LTa9	81
Litoměřicko	627	Litoměřice-Liběšice,Dolní Nezly	502	156	1.9.2020 - 31.12.2020	16,700	1352,700	LTa9	81
Litoměřicko	627	Litoměřice-Liběšice,Dolní Nezly	503	157	1.9.2020 - 31.12.2020	3,600	291,600	LTa9	81
Litoměřicko	627	Litoměřice-Liběšice,Dolní Nezly	502	159	1.9.2020 - 31.12.2020	13,000	1053,000	LTa9	81
Litoměřicko	628	Litoměřice-Žalhostice-Píšťany-Velké Žernoseky-Libochovany	515	101	2.1.2020 - 30.6.2020	7,200	900,000	LTb10	125
Litoměřicko	628	Litoměřice-Žalhostice-Píšťany-Velké Žernoseky-Libochovany	515	102	2.1.2020 - 30.6.2020	10,600	1325,000	LTb10	125
Litoměřicko	628	Litoměřice-Žalhostice-Píšťany-Velké Žernoseky-Libochovany	515	104	2.1.2020 - 30.6.2020	10,600	1325,000	LTb10	125
Litoměřicko	628	Litoměřice-Žalhostice-Píšťany-Velké Žernoseky-Libochovany	504	105	2.1.2020 - 30.6.2020	10,100	1262,500	LTa9	125
Litoměřicko	628	Litoměřice-Žalhostice-Píšťany-Velké Žernoseky-Libochovany	504	108	2.1.2020 - 30.6.2020	10,600	1325,000	LTa9	125

Litoměřicko	628	Litoměřice-Žalhostice-Píšťany-Velké Žernoseky-Libochovany	515	111	2.1.2020 - 30.6.2020	10,100	1262,500	LTb10	125
Litoměřicko	628	Litoměřice-Žalhostice-Píšťany-Velké Žernoseky-Libochovany	515	113	2.1.2020 - 30.6.2020	10,100	1262,500	LTb10	125
Litoměřicko	628	Litoměřice-Žalhostice-Píšťany-Velké Žernoseky-Libochovany	515	114	2.1.2020 - 30.6.2020	10,600	1325,000	LTb10	125
Litoměřicko	628	Litoměřice-Žalhostice-Píšťany-Velké Žernoseky-Libochovany	515	141	2.1.2020 - 30.6.2020	7,200	64,800	LTb10	9
Litoměřicko	628	Litoměřice-Žalhostice-Píšťany-Velké Žernoseky-Libochovany	515	142	2.1.2020 - 30.6.2020	10,600	95,400	LTb10	9
Litoměřicko	628	Litoměřice-Žalhostice-Píšťany-Velké Žernoseky-Libochovany	515	143	2.1.2020 - 30.6.2020	10,100	90,900	LTb10	9
Litoměřicko	628	Litoměřice-Žalhostice-Píšťany-Velké Žernoseky-Libochovany	515	144	2.1.2020 - 30.6.2020	10,600	95,400	LTb10	9
Litoměřicko	628	Litoměřice-Žalhostice-Píšťany-Velké Žernoseky-Libochovany	515	145	2.1.2020 - 30.6.2020	10,100	90,900	LTb10	9
Litoměřicko	628	Litoměřice-Žalhostice-Píšťany-Velké Žernoseky-Libochovany	515	146	2.1.2020 - 30.6.2020	8,300	74,700	LTb10	9
Litoměřicko	628	Litoměřice-Žalhostice-Píšťany-Velké Žernoseky-Libochovany	515	151	6.1.2020 - 30.6.2020	12,100	1403,600	LTb10	116
Litoměřicko	628	Litoměřice-Žalhostice-Píšťany-Velké Žernoseky-Libochovany	515	152	6.1.2020 - 30.6.2020	22,800	2644,800	LTb10	116
Litoměřicko	628	Litoměřice-Žalhostice-Píšťany-Velké Žernoseky-Libochovany	515	153	6.1.2020 - 30.6.2020	20,900	2424,400	LTb10	116
Litoměřicko	628	Litoměřice-Žalhostice-Píšťany-Velké Žernoseky-Libochovany	515	154	6.1.2020 - 30.6.2020	15,600	1809,600	LTb10	116
Litoměřicko	628	Litoměřice-Žalhostice-Píšťany-Velké Žernoseky-Libochovany	515	155	6.1.2020 - 30.6.2020	20,900	2424,400	LTb10	116
Litoměřicko	628	Litoměřice-Žalhostice-Píšťany-Velké Žernoseky-Libochovany	515	156	6.1.2020 - 30.6.2020	13,300	1542,800	LTb10	116
Litoměřicko	628	Litoměřice-Žalhostice-Píšťany-Velké Žernoseky-Libochovany	515	101	1.7.2020 - 31.12.2020	7,200	907,200	LTb10	126
Litoměřicko	628	Litoměřice-Žalhostice-Píšťany-Velké Žernoseky-Libochovany	515	102	1.7.2020 - 31.12.2020	10,600	1335,600	LTb10	126
Litoměřicko	628	Litoměřice-Žalhostice-Píšťany-Velké Žernoseky-Libochovany	515	104	1.7.2020 - 31.12.2020	10,600	1335,600	LTb10	126
Litoměřicko	628	Litoměřice-Žalhostice-Píšťany-Velké Žernoseky-Libochovany	504	105	1.7.2020 - 31.12.2020	10,100	1272,600	LTa9	126
Litoměřicko	628	Litoměřice-Žalhostice-Píšťany-Velké Žernoseky-Libochovany	504	108	1.7.2020 - 31.12.2020	10,600	1335,600	LTa9	126
Litoměřicko	628	Litoměřice-Žalhostice-Píšťany-Velké Žernoseky-Libochovany	515	111	1.7.2020 - 31.12.2020	10,100	1272,600	LTb10	126
Litoměřicko	628	Litoměřice-Žalhostice-Píšťany-Velké Žernoseky-Libochovany	515	113	1.7.2020 - 31.12.2020	10,100	1272,600	LTb10	126
Litoměřicko	628	Litoměřice-Žalhostice-Píšťany-Velké Žernoseky-Libochovany	515	114	1.7.2020 - 31.12.2020	10,600	1335,600	LTb10	126
Litoměřicko	628	Litoměřice-Žalhostice-Píšťany-Velké Žernoseky-Libochovany	515	141	1.7.2020 - 30.10.2020	7,200	324,000	LTb10	45
Litoměřicko	628	Litoměřice-Žalhostice-Píšťany-Velké Žernoseky-Libochovany	515	142	1.7.2020 - 30.10.2020	10,600	477,000	LTb10	45
Litoměřicko	628	Litoměřice-Žalhostice-Píšťany-Velké Žernoseky-Libochovany	515	143	1.7.2020 - 30.10.2020	10,100	454,500	LTb10	45
Litoměřicko	628	Litoměřice-Žalhostice-Píšťany-Velké Žernoseky-Libochovany	515	144	1.7.2020 - 30.10.2020	10,600	477,000	LTb10	45
Litoměřicko	628	Litoměřice-Žalhostice-Píšťany-Velké Žernoseky-Libochovany	515	145	1.7.2020 - 30.10.2020	10,100	454,500	LTb10	45
Litoměřicko	628	Litoměřice-Žalhostice-Píšťany-Velké Žernoseky-Libochovany	515	146	1.7.2020 - 30.10.2020	8,300	373,500	LTb10	45
Litoměřicko	628	Litoměřice-Žalhostice-Píšťany-Velké Žernoseky-Libochovany	515	151	1.9.2020 - 31.12.2020	12,100	980,100	LTb10	81
Litoměřicko	628	Litoměřice-Žalhostice-Píšťany-Velké Žernoseky-Libochovany	515	152	1.9.2020 - 31.12.2020	22,800	1846,800	LTb10	81
Litoměřicko	628	Litoměřice-Žalhostice-Píšťany-Velké Žernoseky-Libochovany	515	153	1.9.2020 - 31.12.2020	20,900	1692,900	LTb10	81
Litoměřicko	628	Litoměřice-Žalhostice-Píšťany-Velké Žernoseky-Libochovany	515	154	1.9.2020 - 31.12.2020	15,600	1263,600	LTb10	81
Litoměřicko	628	Litoměřice-Žalhostice-Píšťany-Velké Žernoseky-Libochovany	515	155	1.9.2020 - 31.12.2020	20,900	1692,900	LTb10	81
Litoměřicko	628	Litoměřice-Žalhostice-Píšťany-Velké Žernoseky-Libochovany	515	156	1.9.2020 - 31.12.2020	13,300	1077,300	LTb10	81
Litoměřicko	628	Litoměřice-Žalhostice-Píšťany-Velké Žernoseky-Libochovany	593	201	4.7.2020 - 30.8.2020	10,100	191,900	LTa9	19
Litoměřicko	628	Litoměřice-Žalhostice-Píšťany-Velké Žernoseky-Libochovany	593	202	4.7.2020 - 30.8.2020	10,600	201,400	LTa9	19
Litoměřicko	628	Litoměřice-Žalhostice-Píšťany-Velké Žernoseky-Libochovany	593	203	4.7.2020 - 30.8.2020	10,100	191,900	LTa9	19
Litoměřicko	628	Litoměřice-Žalhostice-Píšťany-Velké Žernoseky-Libochovany	593	204	4.7.2020 - 30.8.2020	10,600	201,400	LTa9	19
Litoměřicko	628	Litoměřice-Žalhostice-Píšťany-Velké Žernoseky-Libochovany	593	205	4.7.2020 - 30.8.2020	10,100	191,900	LTa9	19
Litoměřicko	628	Litoměřice-Žalhostice-Píšťany-Velké Žernoseky-Libochovany	593	206	4.7.2020 - 30.8.2020	10,600	201,400	LTa9	19
Litoměřicko	629	Litoměřice-Kamýk	503	101	2.1.2020 - 30.6.2020	5,800	725,000	LTa9	125
Litoměřicko	629	Litoměřice-Kamýk	514	102	2.1.2020 - 30.6.2020	7,500	937,500	LTb10	125
Litoměřicko	629	Litoměřice-Kamýk	504	103	2.1.2020 - 30.6.2020	5,800	725,000	LTa9	125
Litoměřicko	629	Litoměřice-Kamýk	503	104	2.1.2020 - 30.6.2020	7,500	937,500	LTa9	125
Litoměřicko	629	Litoměřice-Kamýk	503	105	2.1.2020 - 30.6.2020	7,000	875,000	LTa9	125
Litoměřicko	629	Litoměřice-Kamýk	504	106	2.1.2020 - 30.6.2020	7,500	937,500	LTa9	125
Litoměřicko	629	Litoměřice-Kamýk	503	108	2.1.2020 - 30.6.2020	7,500	937,500	LTa9	125
Litoměřicko	629	Litoměřice-Kamýk	503	109	2.1.2020 - 30.6.2020	7,000	875,000	LTa9	125
Litoměřicko	629	Litoměřice-Kamýk	509	111	2.1.2020 - 30.6.2020	7,000	875,000	LTa9	125
Litoměřicko	629	Litoměřice-Kamýk	503	112	2.1.2020 - 30.6.2020	7,500	937,500	LTa9	125
Litoměřicko	629	Litoměřice-Kamýk	503	113	2.1.2020 - 30.6.2020	7,000	875,000	LTa9	125
Litoměřicko	629	Litoměřice-Kamýk	509	114	2.1.2020 - 30.6.2020	7,500	937,500	LTa9	125
Litoměřicko	629	Litoměřice-Kamýk	514	115	2.1.2020 - 30.6.2020	7,000	875,000	LTb10	125
Litoměřicko	629	Litoměřice-Kamýk	503	116	2.1.2020 - 30.6.2020	7,500	937,500	LTa9	125
Litoměřicko	629	Litoměřice-Kamýk	503	151	6.1.2020 - 30.6.2020	7,000	812,000	LTa9	116
Litoměřicko	629	Litoměřice-Kamýk	503	152	6.1.2020 - 30.6.2020	7,500	870,000	LTa9	116
Litoměřicko	629	Litoměřice-Kamýk	503	101	1.7.2020 - 31.12.2020	5,800	730,800	LTa9	126
Litoměřicko	629	Litoměřice-Kamýk	514	102	1.7.2020 - 31.12.2020	7,500	945,000	LTb10	126
Litoměřicko	629	Litoměřice-Kamýk	504	103	1.7.2020 - 31.12.2020	5,800	730,800	LTa9	126
Litoměřicko	629	Litoměřice-Kamýk	503	104	1.7.2020 - 31.12.2020	7,500	945,000	LTa9	126
Litoměřicko	629	Litoměřice-Kamýk	503	105	1.7.2020 - 31.12.2020	7,000	882,000	LTa9	126
Litoměřicko	629	Litoměřice-Kamýk	504	106	1.7.2020 - 31.12.2020	7,500	945,000	LTa9	126
Litoměřicko	629	Litoměřice-Kamýk	503	108	1.7.2020 - 31.12.2020	7,500	945,000	LTa9	126
Litoměřicko	629	Litoměřice-Kamýk	503	109	1.7.2020 - 31.12.2020	7,000	882,000	LTa9	126
Litoměřicko	629	Litoměřice-Kamýk	509	111	1.7.2020 - 31.12.2020	7,000	882,000	LTa9	126
Litoměřicko	629	Litoměřice-Kamýk	503	112	1.7.2020 - 31.12.2020	7,500	945,000	LTa9	126
Litoměřicko	629	Litoměřice-Kamýk	503	113	1.7.2020 - 31.12.2020	7,000	882,000	LTa9	126
Litoměřicko	629	Litoměřice-Kamýk	509	114	1.7.2020 - 31.12.2020	7,500	945,000	LTa9	126
Litoměřicko	629	Litoměřice-Kamýk	514	115	1.7.2020 - 31.12.2020	7,000	882,000	LTb10	126
Litoměřicko	629	Litoměřice-Kamýk	503	116	1.7.2020 - 31.12.2020	7,500	945,000	LTa9	126
Litoměřicko	629	Litoměřice-Kamýk	503	151	1.9.2020 - 31.12.2020	7,000	567,000	LTa9	81
Litoměřicko	629	Litoměřice-Kamýk	503	152	1.9.2020 - 31.12.2020	7,500	607,500	LTa9	81
Litoměřicko	630	Úštěk-Úštěk,Lukov	508	101	6.1.2020 - 30.6.2020	3,100	359,600	LTa9	116
Litoměřicko	630	Úštěk-Úštěk,Lukov	508	102	6.1.2020 - 30.6.2020	3,100	359,600	LTa9	116
Litoměřicko	630	Úštěk-Úštěk,Lukov	513	103	6.1.2020 - 30.6.2020	3,900	452,400	LTa9	116
Litoměřicko	630	Úštěk-Úštěk,Lukov	513	104	6.1.2020 - 30.6.2020	3,500	406,000	LTa9	116
Litoměřicko	630	Úštěk-Úštěk,Lukov	511	105	6.1.2020 - 30.6.2020	3,100	359,600	LTa9	116
Litoměřicko	630	Úštěk-Úštěk,Lukov	511	106	6.1.2020 - 30.6.2020	3,100	359,600	LTa9	116
Litoměřicko	630	Úštěk-Úštěk,Lukov	512	107	6.1.2020 - 30.6.2020	3,100	359,600	LTa9	116
Litoměřicko	630	Úštěk-Úštěk,Lukov	512	108	6.1.2020 - 30.6.2020	3,500	406,000	LTa9	116
Litoměřicko	630	Úštěk-Úštěk,Lukov	508	151	1.9.2020 - 31.12.2020	3,100	251,100	LTa9	81
Litoměřicko	630	Úštěk-Úštěk,Lukov	508	152	1.9.2020 - 31.12.2020	3,100	251,100	LTa9	81
Litoměřicko	630	Úštěk-Úštěk,Lukov	513	153	1.9.2020 - 31.12.2020	3,900	315,900	LTa9	81
Litoměřicko	630	Úštěk-Úštěk,Lukov	513	154	1.9.2020 - 31.12.2020	3,500	283,500	LTa9	81
Litoměřicko	630	Úštěk-Úštěk,Lukov	511	155	1.9.2020 - 31.12.2020	3,100	251,100	LTa9	81
Litoměřicko	630	Úštěk-Úštěk,Lukov	511	156	1.9.2020 - 31.12.2020	3,100	251,100	LTa9	81
Litoměřicko	630	Úštěk-Úštěk,Lukov	512	157	1.9.2020 - 31.12.2020	3,100	251,100	LTa9	81
Litoměřicko	630	Úštěk-Úštěk,Lukov	512	158	1.9.2020 - 31.12.2020	3,500	283,500	LTa9	81
Litoměřicko	631	Liběšice-Lovečkovice,Touchořiny	507	151	6.1.2020 - 30.6.2020	9,700	1125,200	LTa9	116
Litoměřicko	631	Liběšice-Lovečkovice,Touchořiny	502	152	6.1.2020 - 30.6.2020	9,700	1125,200	LTa9	116
Litoměřicko	631	Liběšice-Lovečkovice,Touchořiny	510	153	6.1.2020 - 30.6.2020	9,700	1125,200	LTa9	116
Litoměřicko	631	Liběšice-Lovečkovice,Touchořiny	507	154	6.1.2020 - 30.6.2020	2,300	266,800	LTa9	116

Litoměřicko	631	Liběšice-Lovečkovice,Touchořiny	510	156	6.1.2020 - 30.6.2020	2,300	266,800	LTa9	116
Litoměřicko	631	Liběšice-Lovečkovice,Touchořiny	507	151	1.9.2020 - 31.12.2020	9,700	785,700	LTa9	81
Litoměřicko	631	Liběšice-Lovečkovice,Touchořiny	502	152	1.9.2020 - 31.12.2020	9,700	785,700	LTa9	81
Litoměřicko	631	Liběšice-Lovečkovice,Touchořiny	510	153	1.9.2020 - 31.12.2020	9,700	785,700	LTa9	81
Litoměřicko	631	Liběšice-Lovečkovice,Touchořiny	507	154	1.9.2020 - 31.12.2020	2,300	186,300	LTa9	81
Litoměřicko	631	Liběšice-Lovečkovice,Touchořiny	510	156	1.9.2020 - 31.12.2020	2,300	186,300	LTa9	81
Litoměřicko	633	Úštěk-Snědovice-Štětí,Hněvice	513	101	2.1.2020 - 30.6.2020	35,700	4462,500	LTa9	125
Litoměřicko	633	Úštěk-Snědovice-Štětí,Hněvice	506	102	2.1.2020 - 30.6.2020	23,000	2875,000	LTa9	125
Litoměřicko	633	Úštěk-Snědovice-Štětí,Hněvice	506	103	2.1.2020 - 30.6.2020	40,700	5087,500	LTa9	125
Litoměřicko	633	Úštěk-Snědovice-Štětí,Hněvice	513	104	2.1.2020 - 30.6.2020	35,100	4387,500	LTa9	125
Litoměřicko	633	Úštěk-Snědovice-Štětí,Hněvice	509	105	2.1.2020 - 30.6.2020	35,700	4462,500	LTa9	125
Litoměřicko	633	Úštěk-Snědovice-Štětí,Hněvice	514	109	2.1.2020 - 30.6.2020	39,900	4987,500	LTb10	125
Litoměřicko	633	Úštěk-Snědovice-Štětí,Hněvice	512	111	2.1.2020 - 30.6.2020	42,100	5262,500	LTa9	125
Litoměřicko	633	Úštěk-Snědovice-Štětí,Hněvice	508	112	2.1.2020 - 30.6.2020	42,300	5287,500	LTa9	125
Litoměřicko	633	Úštěk-Snědovice-Štětí,Hněvice	506	113	2.1.2020 - 30.6.2020	12,900	1612,500	LTa9	125
Litoměřicko	633	Úštěk-Snědovice-Štětí,Hněvice	504	114	2.1.2020 - 30.6.2020	42,300	5287,500	LTa9	125
Litoměřicko	633	Úštěk-Snědovice-Štětí,Hněvice	513	116	2.1.2020 - 30.6.2020	35,100	4387,500	LTa9	125
Litoměřicko	633	Úštěk-Snědovice-Štětí,Hněvice	508	118	2.1.2020 - 30.6.2020	12,800	1600,000	LTa9	125
Litoměřicko	633	Úštěk-Snědovice-Štětí,Hněvice	504	120	2.1.2020 - 30.6.2020	12,800	1600,000	LTa9	125
Litoměřicko	633	Úštěk-Snědovice-Štětí,Hněvice	513	153	6.1.2020 - 30.6.2020	33,500	3886,000	LTa9	116
Litoměřicko	633	Úštěk-Snědovice-Štětí,Hněvice	512	156	6.1.2020 - 30.6.2020	39,200	4547,200	LTa9	116
Litoměřicko	633	Úštěk-Snědovice-Štětí,Hněvice	595	201	4.1.2020 - 30.6.2020	9,600	537,600	LTa9	56
Litoměřicko	633	Úštěk-Snědovice-Štětí,Hněvice	595	202	4.1.2020 - 30.6.2020	9,800	548,800	LTa9	56
Litoměřicko	633	Úštěk-Snědovice-Štětí,Hněvice	595	203	1.1.2020 - 30.6.2020	35,700	2034,900	LTa9	57
Litoměřicko	633	Úštěk-Snědovice-Štětí,Hněvice	594	204	1.1.2020 - 30.6.2020	35,100	2000,700	LTa9	57
Litoměřicko	633	Úštěk-Snědovice-Štětí,Hněvice	595	205	1.1.2020 - 30.6.2020	35,700	2034,900	LTa9	57
Litoměřicko	633	Úštěk-Snědovice-Štětí,Hněvice	595	206	1.1.2020 - 30.6.2020	35,900	2046,300	LTa9	57
Litoměřicko	633	Úštěk-Snědovice-Štětí,Hněvice	594	207	1.1.2020 - 30.6.2020	9,600	547,200	LTa9	57
Litoměřicko	633	Úštěk-Snědovice-Štětí,Hněvice	595	208	1.1.2020 - 30.6.2020	35,100	2000,700	LTa9	57
Litoměřicko	633	Úštěk-Snědovice-Štětí,Hněvice	591	209	1.1.2020 - 30.6.2020	35,700	2034,900	LTa9	57
Litoměřicko	633	Úštěk-Snědovice-Štětí,Hněvice	591	210	1.1.2020 - 30.6.2020	9,800	558,600	LTa9	57
Litoměřicko	633	Úštěk-Snědovice-Štětí,Hněvice	513	101	1.7.2020 - 31.12.2020	37,100	4674,600	LTa9	126
Litoměřicko	633	Úštěk-Snědovice-Štětí,Hněvice	506	102	1.7.2020 - 31.12.2020	23,000	2898,000	LTa9	126
Litoměřicko	633	Úštěk-Snědovice-Štětí,Hněvice	506	103	1.7.2020 - 31.12.2020	41,200	5191,200	LTa9	126
Litoměřicko	633	Úštěk-Snědovice-Štětí,Hněvice	513	104	1.7.2020 - 31.12.2020	36,300	4573,800	LTa9	126
Litoměřicko	633	Úštěk-Snědovice-Štětí,Hněvice	509	105	1.7.2020 - 31.12.2020	37,100	4674,600	LTa9	126
Litoměřicko	633	Úštěk-Snědovice-Štětí,Hněvice	514	109	1.7.2020 - 31.12.2020	42,700	5380,200	LTb10	126
Litoměřicko	633	Úštěk-Snědovice-Štětí,Hněvice	512	111	1.7.2020 - 31.12.2020	43,500	5481,000	LTa9	126
Litoměřicko	633	Úštěk-Snědovice-Štětí,Hněvice	508	112	1.7.2020 - 31.12.2020	43,500	5481,000	LTa9	126
Litoměřicko	633	Úštěk-Snědovice-Štětí,Hněvice	504	114	1.7.2020 - 31.12.2020	43,500	5481,000	LTa9	126
Litoměřicko	633	Úštěk-Snědovice-Štětí,Hněvice	513	116	1.7.2020 - 31.12.2020	36,300	4573,800	LTa9	126
Litoměřicko	633	Úštěk-Snědovice-Štětí,Hněvice	513	153	1.9.2020 - 31.12.2020	36,300	2940,300	LTa9	81
Litoměřicko	633	Úštěk-Snědovice-Štětí,Hněvice	512	156	1.9.2020 - 31.12.2020	40,700	3296,700	LTa9	81
Litoměřicko	633	Úštěk-Snědovice-Štětí,Hněvice	595	201	4.7.2020 - 27.12.2020	9,600	556,800	LTa9	58
Litoměřicko	633	Úštěk-Snědovice-Štětí,Hněvice	595	202	4.7.2020 - 27.12.2020	9,800	568,400	LTa9	58
Litoměřicko	633	Úštěk-Snědovice-Štětí,Hněvice	595	203	4.7.2020 - 27.12.2020	37,100	2151,800	LTa9	58
Litoměřicko	633	Úštěk-Snědovice-Štětí,Hněvice	594	204	4.7.2020 - 27.12.2020	36,300	2105,400	LTa9	58
Litoměřicko	633	Úštěk-Snědovice-Štětí,Hněvice	595	205	4.7.2020 - 27.12.2020	37,100	2151,800	LTa9	58
Litoměřicko	633	Úštěk-Snědovice-Štětí,Hněvice	595	206	4.7.2020 - 27.12.2020	37,100	2151,800	LTa9	58
Litoměřicko	633	Úštěk-Snědovice-Štětí,Hněvice	594	207	4.7.2020 - 27.12.2020	9,600	556,800	LTa9	58
Litoměřicko	633	Úštěk-Snědovice-Štětí,Hněvice	595	208	4.7.2020 - 27.12.2020	36,300	2105,400	LTa9	58
Litoměřicko	633	Úštěk-Snědovice-Štětí,Hněvice	591	209	4.7.2020 - 27.12.2020	37,100	2151,800	LTa9	58
Litoměřicko	633	Úštěk-Snědovice-Štětí,Hněvice	591	210	4.7.2020 - 27.12.2020	9,800	568,400	LTa9	58
Litoměřicko	634	Štětí,Hněvice-Štětí,Újezd	513	103	2.1.2020 - 30.6.2020	4,600	575,000	LTa9	125
Litoměřicko	634	Štětí,Hněvice-Štětí,Újezd	506	104	2.1.2020 - 30.6.2020	7,900	987,500	LTa9	125
Litoměřicko	634	Štětí,Hněvice-Štětí,Újezd	506	105	2.1.2020 - 30.6.2020	4,400	550,000	LTa9	125
Litoměřicko	634	Štětí,Hněvice-Štětí,Újezd	513	106	2.1.2020 - 30.6.2020	5,600	700,000	LTa9	125
Litoměřicko	634	Štětí,Hněvice-Štětí,Újezd	513	109	2.1.2020 - 30.6.2020	8,200	1025,000	LTa9	125
Litoměřicko	634	Štětí,Hněvice-Štětí,Újezd	513	110	2.1.2020 - 30.6.2020	8,500	1062,500	LTa9	125
Litoměřicko	634	Štětí,Hněvice-Štětí,Újezd	501	111	2.1.2020 - 30.6.2020	5,200	650,000	LTa9	125
Litoměřicko	634	Štětí,Hněvice-Štětí,Újezd	501	112	2.1.2020 - 30.6.2020	12,700	1587,500	LTa9	125
Litoměřicko	634	Štětí,Hněvice-Štětí,Újezd	506	113	2.1.2020 - 30.6.2020	4,400	550,000	LTa9	125
Litoměřicko	634	Štětí,Hněvice-Štětí,Újezd	508	126	6.1.2020 - 30.6.2020	9,900	1148,400	LTa9	116
Litoměřicko	634	Štětí,Hněvice-Štětí,Újezd	504	128	2.1.2020 - 30.6.2020	9,900	1237,500	LTa9	125
Litoměřicko	634	Štětí,Hněvice-Štětí,Újezd	508	129	6.1.2020 - 30.6.2020	7,900	916,400	LTa9	116
Litoměřicko	634	Štětí,Hněvice-Štětí,Újezd	513	130	2.1.2020 - 30.6.2020	9,900	1237,500	LTa9	125
Litoměřicko	634	Štětí,Hněvice-Štětí,Újezd	504	131	2.1.2020 - 30.6.2020	7,900	987,500	LTa9	125
Litoměřicko	634	Štětí,Hněvice-Štětí,Újezd	513	133	2.1.2020 - 30.6.2020	12,400	1550,000	LTa9	125
Litoměřicko	634	Štětí,Hněvice-Štětí,Újezd	513	134	2.1.2020 - 30.6.2020	9,900	1237,500	LTa9	125
Litoměřicko	634	Štětí,Hněvice-Štětí,Újezd	513	135	2.1.2020 - 30.6.2020	12,400	1550,000	LTa9	125
Litoměřicko	634	Štětí,Hněvice-Štětí,Újezd	595	202	4.1.2020 - 30.6.2020	5,400	302,400	LTa9	56
Litoměřicko	634	Štětí,Hněvice-Štětí,Újezd	595	203	4.1.2020 - 30.6.2020	5,300	296,800	LTa9	56
Litoměřicko	634	Štětí,Hněvice-Štětí,Újezd	594	204	1.1.2020 - 30.6.2020	5,400	302,400	LTa9	56
Litoměřicko	634	Štětí,Hněvice-Štětí,Újezd	591	205	1.1.2020 - 30.6.2020	5,300	296,800	LTa9	56
Litoměřicko	634	Štětí,Hněvice-Štětí,Újezd	506	101	1.7.2020 - 31.12.2020	2,600	327,600	LTa9	126
Litoměřicko	634	Štětí,Hněvice-Štětí,Újezd	506	102	1.7.2020 - 31.12.2020	10,600	1335,600	LTa9	126
Litoměřicko	634	Štětí,Hněvice-Štětí,Újezd	513	103	1.7.2020 - 31.12.2020	10,100	1272,600	LTa9	126
Litoměřicko	634	Štětí,Hněvice-Štětí,Újezd	513	104	1.7.2020 - 31.12.2020	6,400	806,400	LTa9	126
Litoměřicko	634	Štětí,Hněvice-Štětí,Újezd	501	105	1.7.2020 - 31.12.2020	5,200	655,200	LTa9	126
Litoměřicko	634	Štětí,Hněvice-Štětí,Újezd	501	106	1.7.2020 - 31.12.2020	10,600	1335,600	LTa9	126
Litoměřicko	634	Štětí,Hněvice-Štětí,Újezd	506	107	1.7.2020 - 31.12.2020	5,700	718,200	LTa9	126
Litoměřicko	634	Štětí,Hněvice-Štětí,Újezd	508	108	1.7.2020 - 31.12.2020	11,300	1423,800	LTa9	126
Litoměřicko	634	Štětí,Hněvice-Štětí,Újezd	508	109	1.7.2020 - 31.12.2020	13,500	1701,000	LTa9	126
Litoměřicko	634	Štětí,Hněvice-Štětí,Újezd	504	110	1.7.2020 - 31.12.2020	11,300	1423,800	LTa9	126
Litoměřicko	634	Štětí,Hněvice-Štětí,Újezd	504	111	1.7.2020 - 31.12.2020	13,500	1701,000	LTa9	126
Litoměřicko	634	Štětí,Hněvice-Štětí,Újezd	513	112	1.7.2020 - 31.12.2020	11,300	1423,800	LTa9	126
Litoměřicko	634	Štětí,Hněvice-Štětí,Újezd	513	113	1.7.2020 - 31.12.2020	13,500	1701,000	LTa9	126
Litoměřicko	634	Štětí,Hněvice-Štětí,Újezd	513	114	1.7.2020 - 31.12.2020	11,300	1423,800	LTa9	126
Litoměřicko	634	Štětí,Hněvice-Štětí,Újezd	513	115	1.7.2020 - 31.12.2020	13,500	1701,000	LTa9	126
Litoměřicko	634	Štětí,Hněvice-Štětí,Újezd	595	201	4.7.2020 - 27.12.2020	5,300	307,400	LTa9	58
Litoměřicko	634	Štětí,Hněvice-Štětí,Újezd	595	202	4.7.2020 - 27.12.2020	5,400	313,200	LTa9	58
Litoměřicko	634	Štětí,Hněvice-Štětí,Újezd	591	203	4.7.2020 - 27.12.2020	5,300	307,400	LTa9	58
Litoměřicko	634	Štětí,Hněvice-Štětí,Újezd	594	204	4.7.2020 - 27.12.2020	5,400	313,200	LTa9	58

Litoměřicko	635	Úštěk-Hoštka-Štětí-Roudnice n. L.	507	101	2.1.2020 - 30.6.2020	54,800	6850,000	LTa9	125
Litoměřicko	635	Úštěk-Hoštka-Štětí-Roudnice n. L.	510	102	2.1.2020 - 30.6.2020	55,300	6912,500	LTa9	125
Litoměřicko	635	Úštěk-Hoštka-Štětí-Roudnice n. L.	507	104	2.1.2020 - 30.6.2020	55,300	6912,500	LTa9	125
Litoměřicko	635	Úštěk-Hoštka-Štětí-Roudnice n. L.	511	106	2.1.2020 - 30.6.2020	3,700	462,500	LTa9	125
Litoměřicko	635	Úštěk-Hoštka-Štětí-Roudnice n. L.	510	107	2.1.2020 - 30.6.2020	20,800	2600,000	LTa9	125
Litoměřicko	635	Úštěk-Hoštka-Štětí-Roudnice n. L.	511	108	2.1.2020 - 30.6.2020	25,700	3212,500	LTa9	125
Litoměřicko	635	Úštěk-Hoštka-Štětí-Roudnice n. L.	508	109	2.1.2020 - 30.6.2020	54,800	6850,000	LTa9	125
Litoměřicko	635	Úštěk-Hoštka-Štětí-Roudnice n. L.	507	110	2.1.2020 - 30.6.2020	25,700	3212,500	LTa9	125
Litoměřicko	635	Úštěk-Hoštka-Štětí-Roudnice n. L.	510	112	2.1.2020 - 30.6.2020	17,200	2150,000	LTa9	125
Litoměřicko	635	Úštěk-Hoštka-Štětí-Roudnice n. L.	507	114	2.1.2020 - 30.6.2020	55,300	6912,500	LTa9	125
Litoměřicko	635	Úštěk-Hoštka-Štětí-Roudnice n. L.	511	115	2.1.2020 - 30.6.2020	25,400	3175,000	LTa9	125
Litoměřicko	635	Úštěk-Hoštka-Štětí-Roudnice n. L.	511	116	2.1.2020 - 30.6.2020	58,300	7287,500	LTa9	125
Litoměřicko	635	Úštěk-Hoštka-Štětí-Roudnice n. L.	510	117	2.1.2020 - 30.6.2020	54,800	6850,000	LTa9	125
Litoměřicko	635	Úštěk-Hoštka-Štětí-Roudnice n. L.	510	118	2.1.2020 - 30.6.2020	54,500	6812,500	LTa9	125
Litoměřicko	635	Úštěk-Hoštka-Štětí-Roudnice n. L.	512	119	2.1.2020 - 30.6.2020	54,000	6750,000	LTa9	125
Litoměřicko	635	Úštěk-Hoštka-Štětí-Roudnice n. L.	512	120	2.1.2020 - 30.6.2020	54,500	6812,500	LTa9	125
Litoměřicko	635	Úštěk-Hoštka-Štětí-Roudnice n. L.	507	121	2.1.2020 - 30.6.2020	54,000	6750,000	LTa9	125
Litoměřicko	635	Úštěk-Hoštka-Štětí-Roudnice n. L.	508	123	2.1.2020 - 30.6.2020	54,800	6850,000	LTa9	125
Litoměřicko	635	Úštěk-Hoštka-Štětí-Roudnice n. L.	508	126	2.1.2020 - 30.6.2020	38,100	4762,500	LTa9	125
Litoměřicko	635	Úštěk-Hoštka-Štětí-Roudnice n. L.	510	127	2.1.2020 - 30.6.2020	54,800	6850,000	LTa9	125
Litoměřicko	635	Úštěk-Hoštka-Štětí-Roudnice n. L.	508	128	2.1.2020 - 30.6.2020	6,000	750,000	LTa9	125
Litoměřicko	635	Úštěk-Hoštka-Štětí-Roudnice n. L.	508	132	2.1.2020 - 30.6.2020	37,200	4650,000	LTa9	125
Litoměřicko	635	Úštěk-Hoštka-Štětí-Roudnice n. L.	508	133	2.1.2020 - 30.6.2020	43,800	5475,000	LTa9	125
Litoměřicko	635	Úštěk-Hoštka-Štětí-Roudnice n. L.	508	134	2.1.2020 - 30.6.2020	6,000	750,000	LTa9	125
Litoměřicko	635	Úštěk-Hoštka-Štětí-Roudnice n. L.	511	154	2.1.2020 - 30.6.2020	38,100	4762,500	LTa9	125
Litoměřicko	635	Úštěk-Hoštka-Štětí-Roudnice n. L.	511	156	2.1.2020 - 30.6.2020	17,200	2150,000	LTa9	125
Litoměřicko	635	Úštěk-Hoštka-Štětí-Roudnice n. L.	595	201	1.1.2020 - 30.6.2020	6,000	162,000	LTa9	27
Litoměřicko	635	Úštěk-Hoštka-Štětí-Roudnice n. L.	595	202	1.1.2020 - 30.6.2020	18,400	496,800	LTa9	27
Litoměřicko	635	Úštěk-Hoštka-Štětí-Roudnice n. L.	595	203	1.1.2020 - 30.6.2020	36,900	996,300	LTa9	27
Litoměřicko	635	Úštěk-Hoštka-Štětí-Roudnice n. L.	507	101	1.7.2020 - 31.12.2020	40,200	5065,200	LTa9	126
Litoměřicko	635	Úštěk-Hoštka-Štětí-Roudnice n. L.	510	102	1.7.2020 - 31.12.2020	39,900	5027,400	LTa9	126
Litoměřicko	635	Úštěk-Hoštka-Štětí-Roudnice n. L.	509	103	1.7.2020 - 31.12.2020	6,800	856,800	LTa9	126
Litoměřicko	635	Úštěk-Hoštka-Štětí-Roudnice n. L.	507	104	1.7.2020 - 31.12.2020	39,900	5027,400	LTa9	126
Litoměřicko	635	Úštěk-Hoštka-Štětí-Roudnice n. L.	511	105	1.7.2020 - 31.12.2020	16,400	2066,400	LTa9	126
Litoměřicko	635	Úštěk-Hoštka-Štětí-Roudnice n. L.	511	106	1.7.2020 - 31.12.2020	16,200	2041,200	LTa9	126
Litoměřicko	635	Úštěk-Hoštka-Štětí-Roudnice n. L.	510	107	1.7.2020 - 31.12.2020	26,000	3276,000	LTa9	126
Litoměřicko	635	Úštěk-Hoštka-Štětí-Roudnice n. L.	510	108	1.7.2020 - 31.12.2020	23,700	2986,200	LTa9	126
Litoměřicko	635	Úštěk-Hoštka-Štětí-Roudnice n. L.	508	109	1.7.2020 - 31.12.2020	40,200	5065,200	LTa9	126
Litoměřicko	635	Úštěk-Hoštka-Štětí-Roudnice n. L.	507	110	1.7.2020 - 31.12.2020	39,100	4926,600	LTa9	126
Litoměřicko	635	Úštěk-Hoštka-Štětí-Roudnice n. L.	511	111	1.7.2020 - 31.12.2020	18,000	2268,000	LTa9	126
Litoměřicko	635	Úštěk-Hoštka-Štětí-Roudnice n. L.	511	112	1.7.2020 - 31.12.2020	42,900	5405,400	LTa9	126
Litoměřicko	635	Úštěk-Hoštka-Štětí-Roudnice n. L.	510	113	1.7.2020 - 31.12.2020	40,200	5065,200	LTa9	126
Litoměřicko	635	Úštěk-Hoštka-Štětí-Roudnice n. L.	510	114	1.7.2020 - 31.12.2020	39,100	4926,600	LTa9	126
Litoměřicko	635	Úštěk-Hoštka-Štětí-Roudnice n. L.	512	115	1.7.2020 - 31.12.2020	39,400	4964,400	LTa9	126
Litoměřicko	635	Úštěk-Hoštka-Štětí-Roudnice n. L.	512	116	1.7.2020 - 31.12.2020	39,900	5027,400	LTa9	126
Litoměřicko	635	Úštěk-Hoštka-Štětí-Roudnice n. L.	511	117	1.7.2020 - 31.12.2020	40,200	5065,200	LTa9	126
Litoměřicko	635	Úštěk-Hoštka-Štětí-Roudnice n. L.	505	118	1.9.2020 - 31.12.2020	22,700	1838,700	LTa9	81
Litoměřicko	635	Úštěk-Hoštka-Štětí-Roudnice n. L.	511	119	1.7.2020 - 31.12.2020	23,200	2923,200	LTa9	126
Litoměřicko	635	Úštěk-Hoštka-Štětí-Roudnice n. L.	511	120	1.7.2020 - 31.12.2020	39,900	5027,400	LTa9	126
Litoměřicko	635	Úštěk-Hoštka-Štětí-Roudnice n. L.	508	121	1.7.2020 - 31.12.2020	40,200	5065,200	LTa9	126
Litoměřicko	635	Úštěk-Hoštka-Štětí-Roudnice n. L.	508	122	1.7.2020 - 31.12.2020	22,700	2860,200	LTa9	126
Litoměřicko	635	Úštěk-Hoštka-Štětí-Roudnice n. L.	510	123	1.7.2020 - 31.12.2020	40,200	5065,200	LTa9	126
Litoměřicko	635	Úštěk-Hoštka-Štětí-Roudnice n. L.	508	124	1.7.2020 - 31.12.2020	12,500	1575,000	LTa9	126
Litoměřicko	635	Úštěk-Hoštka-Štětí-Roudnice n. L.	508	125	1.7.2020 - 31.12.2020	6,800	856,800	LTa9	126
Litoměřicko	635	Úštěk-Hoštka-Štětí-Roudnice n. L.	508	126	1.7.2020 - 31.12.2020	28,700	3616,200	LTa9	126
Litoměřicko	635	Úštěk-Hoštka-Štětí-Roudnice n. L.	508	127	1.7.2020 - 31.12.2020	29,200	3679,200	LTa9	126
Litoměřicko	635	Úštěk-Hoštka-Štětí-Roudnice n. L.	595	201	6.7.2020 - 27.12.2020	29,200	905,200	LTa9	31
Litoměřicko	635	Úštěk-Hoštka-Štětí-Roudnice n. L.	595	202	6.7.2020 - 27.12.2020	28,700	889,700	LTa9	31
Litoměřicko	636	Úštěk-Liběšice-Polepy-Roudnice n. L.	508	101	2.1.2020 - 30.6.2020	23,300	2912,500	LTa9	125
Litoměřicko	636	Úštěk-Liběšice-Polepy-Roudnice n. L.	508	102	2.1.2020 - 30.6.2020	28,400	3550,000	LTa9	125
Litoměřicko	636	Úštěk-Liběšice-Polepy-Roudnice n. L.	514	103	2.1.2020 - 30.6.2020	14,800	1850,000	LTb10	125
Litoměřicko	636	Úštěk-Liběšice-Polepy-Roudnice n. L.	509	104	2.1.2020 - 30.6.2020	13,300	1662,500	LTa9	125
Litoměřicko	636	Úštěk-Liběšice-Polepy-Roudnice n. L.	507	105	2.1.2020 - 30.6.2020	13,500	1687,500	LTa9	125
Litoměřicko	636	Úštěk-Liběšice-Polepy-Roudnice n. L.	507	108	2.1.2020 - 30.6.2020	8,600	1075,000	LTa9	125
Litoměřicko	636	Úštěk-Liběšice-Polepy-Roudnice n. L.	508	110	2.1.2020 - 30.6.2020	27,800	3475,000	LTa9	125
Litoměřicko	636	Úštěk-Liběšice-Polepy-Roudnice n. L.	507	111	2.1.2020 - 30.6.2020	22,700	2837,500	LTa9	125
Litoměřicko	636	Úštěk-Liběšice-Polepy-Roudnice n. L.	514	112	2.1.2020 - 30.6.2020	22,900	2862,500	LTb10	125
Litoměřicko	636	Úštěk-Liběšice-Polepy-Roudnice n. L.	514	114	2.1.2020 - 30.6.2020	28,400	3550,000	LTb10	125
Litoměřicko	636	Úštěk-Liběšice-Polepy-Roudnice n. L.	514	117	2.1.2020 - 30.6.2020	23,300	2912,500	LTb10	125
Litoměřicko	636	Úštěk-Liběšice-Polepy-Roudnice n. L.	505	118	6.1.2020 - 30.6.2020	22,900	2862,500	LTa9	125
Litoměřicko	636	Úštěk-Liběšice-Polepy-Roudnice n. L.	511	121	2.1.2020 - 30.6.2020	27,600	3450,000	LTa9	125
Litoměřicko	636	Úštěk-Liběšice-Polepy-Roudnice n. L.	507	122	2.1.2020 - 30.6.2020	27,800	3475,000	LTa9	125
Litoměřicko	636	Úštěk-Liběšice-Polepy-Roudnice n. L.	507	124	2.1.2020 - 30.6.2020	27,300	3412,500	LTa9	125
Litoměřicko	636	Úštěk-Liběšice-Polepy-Roudnice n. L.	505	125	6.1.2020 - 30.6.2020	22,700	2837,500	LTa9	125
Litoměřicko	636	Úštěk-Liběšice-Polepy-Roudnice n. L.	507	127	2.1.2020 - 30.6.2020	28,200	3525,000	LTa9	125
Litoměřicko	636	Úštěk-Liběšice-Polepy-Roudnice n. L.	511	129	2.1.2020 - 30.6.2020	6,500	812,500	LTa9	125
Litoměřicko	636	Úštěk-Liběšice-Polepy-Roudnice n. L.	507	151	6.1.2020 - 30.6.2020	13,900	1612,400	LTa9	116
Litoměřicko	636	Úštěk-Liběšice-Polepy-Roudnice n. L.	507	152	6.1.2020 - 30.6.2020	8,600	997,600	LTa9	116
Litoměřicko	636	Úštěk-Liběšice-Polepy-Roudnice n. L.	510	153	6.1.2020 - 30.6.2020	13,900	1612,400	LTa9	116
Litoměřicko	636	Úštěk-Liběšice-Polepy-Roudnice n. L.	510	154	6.1.2020 - 30.6.2020	8,600	997,600	LTa9	116
Litoměřicko	636	Úštěk-Liběšice-Polepy-Roudnice n. L.	594	201	1.1.2020 - 30.6.2020	26,600	1516,200	LTa9	57
Litoměřicko	636	Úštěk-Liběšice-Polepy-Roudnice n. L.	594	202	1.1.2020 - 30.6.2020	26,500	1510,500	LTa9	57
Litoměřicko	636	Úštěk-Liběšice-Polepy-Roudnice n. L.	594	203	1.1.2020 - 30.6.2020	26,600	1516,200	LTa9	57
Litoměřicko	636	Úštěk-Liběšice-Polepy-Roudnice n. L.	594	204	1.1.2020 - 30.6.2020	26,500	1510,500	LTa9	57
Litoměřicko	636	Úštěk-Liběšice-Polepy-Roudnice n. L.	595	205	1.1.2020 - 30.6.2020	26,600	1516,200	LTa9	57
Litoměřicko	636	Úštěk-Liběšice-Polepy-Roudnice n. L.	595	206	1.1.2020 - 30.6.2020	26,500	1510,500	LTa9	57
Litoměřicko	636	Úštěk-Liběšice-Polepy-Roudnice n. L.	592	207	1.1.2020 - 30.6.2020	27,000	729,000	LTa9	27
Litoměřicko	636	Úštěk-Liběšice-Polepy-Roudnice n. L.	592	208	1.1.2020 - 30.6.2020	27,300	737,100	LTa9	27
Litoměřicko	636	Úštěk-Liběšice-Polepy-Roudnice n. L.	508	101	1.7.2020 - 31.12.2020	23,300	2935,800	LTa9	126
Litoměřicko	636	Úštěk-Liběšice-Polepy-Roudnice n. L.	508	102	1.7.2020 - 31.12.2020	28,400	3578,400	LTa9	126
Litoměřicko	636	Úštěk-Liběšice-Polepy-Roudnice n. L.	514	103	1.7.2020 - 31.12.2020	14,800	1864,800	LTb10	126
Litoměřicko	636	Úštěk-Liběšice-Polepy-Roudnice n. L.	509	104	1.7.2020 - 31.12.2020	13,300	1675,800	LTa9	126
Litoměřicko	636	Úštěk-Liběšice-Polepy-Roudnice n. L.	507	105	1.7.2020 - 31.12.2020	13,500	1701,000	LTa9	126

Litoměřicko	636	Úštěk-Liběšice-Polepy-Roudnice n. L.	507	108	1.7.2020 - 31.12.2020	8,600	1083,600	LTa9	126
Litoměřicko	636	Úštěk-Liběšice-Polepy-Roudnice n. L.	508	110	1.7.2020 - 31.12.2020	27,800	3502,800	LTa9	126
Litoměřicko	636	Úštěk-Liběšice-Polepy-Roudnice n. L.	507	111	1.7.2020 - 31.12.2020	22,700	2860,200	LTa9	126
Litoměřicko	636	Úštěk-Liběšice-Polepy-Roudnice n. L.	514	112	1.7.2020 - 31.12.2020	22,900	2885,400	LTb10	126
Litoměřicko	636	Úštěk-Liběšice-Polepy-Roudnice n. L.	514	114	1.7.2020 - 31.12.2020	28,400	3578,400	LTb10	126
Litoměřicko	636	Úštěk-Liběšice-Polepy-Roudnice n. L.	514	117	1.7.2020 - 31.12.2020	23,300	2935,800	LTb10	126
Litoměřicko	636	Úštěk-Liběšice-Polepy-Roudnice n. L.	507	118	1.7.2020 - 31.12.2020	22,900	2885,400	LTa9	126
Litoměřicko	636	Úštěk-Liběšice-Polepy-Roudnice n. L.	507	121	1.7.2020 - 31.12.2020	27,600	3477,600	LTa9	126
Litoměřicko	636	Úštěk-Liběšice-Polepy-Roudnice n. L.	507	122	1.7.2020 - 31.12.2020	27,800	3502,800	LTa9	126
Litoměřicko	636	Úštěk-Liběšice-Polepy-Roudnice n. L.	507	124	1.7.2020 - 31.12.2020	27,300	3439,800	LTa9	126
Litoměřicko	636	Úštěk-Liběšice-Polepy-Roudnice n. L.	507	125	1.7.2020 - 31.12.2020	22,700	2860,200	LTa9	126
Litoměřicko	636	Úštěk-Liběšice-Polepy-Roudnice n. L.	507	127	1.7.2020 - 31.12.2020	28,200	3553,200	LTa9	126
Litoměřicko	636	Úštěk-Liběšice-Polepy-Roudnice n. L.	507	151	1.9.2020 - 31.12.2020	13,900	1125,900	LTa9	81
Litoměřicko	636	Úštěk-Liběšice-Polepy-Roudnice n. L.	507	152	1.9.2020 - 31.12.2020	8,600	696,600	LTa9	81
Litoměřicko	636	Úštěk-Liběšice-Polepy-Roudnice n. L.	510	153	1.9.2020 - 31.12.2020	13,900	1125,900	LTa9	81
Litoměřicko	636	Úštěk-Liběšice-Polepy-Roudnice n. L.	510	154	1.9.2020 - 31.12.2020	8,600	696,600	LTa9	81
Litoměřicko	636	Úštěk-Liběšice-Polepy-Roudnice n. L.	594	201	4.7.2020 - 27.12.2020	26,600	1542,800	LTa9	58
Litoměřicko	636	Úštěk-Liběšice-Polepy-Roudnice n. L.	594	202	4.7.2020 - 27.12.2020	26,500	1537,000	LTa9	58
Litoměřicko	636	Úštěk-Liběšice-Polepy-Roudnice n. L.	594	203	4.7.2020 - 27.12.2020	26,600	1542,800	LTa9	58
Litoměřicko	636	Úštěk-Liběšice-Polepy-Roudnice n. L.	594	204	4.7.2020 - 27.12.2020	26,500	1537,000	LTa9	58
Litoměřicko	636	Úštěk-Liběšice-Polepy-Roudnice n. L.	595	205	4.7.2020 - 27.12.2020	26,600	1542,800	LTa9	58
Litoměřicko	636	Úštěk-Liběšice-Polepy-Roudnice n. L.	595	206	4.7.2020 - 27.12.2020	26,500	1537,000	LTa9	58
Litoměřicko	636	Úštěk-Liběšice-Polepy-Roudnice n. L.	592	207	6.7.2020 - 27.12.2020	27,000	837,000	LTa9	31
Litoměřicko	636	Úštěk-Liběšice-Polepy-Roudnice n. L.	592	208	6.7.2020 - 27.12.2020	27,300	846,300	LTa9	31
Litoměřicko	639	Štětí-Hoštka	513	101	2.1.2020 - 30.6.2020	7,200	900,000	LTa9	125
Litoměřicko	639	Štětí-Hoštka	513	102	2.1.2020 - 30.6.2020	5,200	650,000	LTa9	125
Litoměřicko	639	Štětí-Hoštka	512	103	2.1.2020 - 30.6.2020	7,200	900,000	LTa9	125
Litoměřicko	639	Štětí-Hoštka	510	104	2.1.2020 - 30.6.2020	7,300	912,500	LTa9	125
Litoměřicko	639	Štětí-Hoštka	510	105	2.1.2020 - 30.6.2020	7,200	900,000	LTa9	125
Litoměřicko	639	Štětí-Hoštka	512	106	2.1.2020 - 30.6.2020	7,300	912,500	LTa9	125
Litoměřicko	639	Štětí-Hoštka	511	107	2.1.2020 - 30.6.2020	7,200	900,000	LTa9	125
Litoměřicko	639	Štětí-Hoštka	513	108	2.1.2020 - 30.6.2020	7,300	912,500	LTa9	125
Litoměřicko	639	Štětí-Hoštka	508	109	2.1.2020 - 30.6.2020	7,200	900,000	LTa9	125
Litoměřicko	639	Štětí-Hoštka	514	110	2.1.2020 - 30.6.2020	7,300	912,500	LTb10	125
Litoměřicko	639	Štětí-Hoštka	506	111	2.1.2020 - 30.6.2020	7,200	900,000	LTa9	125
Litoměřicko	639	Štětí-Hoštka	511	112	2.1.2020 - 30.6.2020	7,300	912,500	LTa9	125
Litoměřicko	639	Štětí-Hoštka	508	113	2.1.2020 - 30.6.2020	5,700	712,500	LTa9	125
Litoměřicko	639	Štětí-Hoštka	506	114	2.1.2020 - 30.6.2020	7,300	912,500	LTa9	125
Litoměřicko	639	Štětí-Hoštka	508	116	2.1.2020 - 30.6.2020	7,300	912,500	LTa9	125
Litoměřicko	639	Štětí-Hoštka	506	118	2.1.2020 - 30.6.2020	7,300	912,500	LTa9	125
Litoměřicko	639	Štětí-Hoštka	508	120	2.1.2020 - 30.6.2020	5,700	712,500	LTa9	125
Litoměřicko	639	Štětí-Hoštka	595	201	1.1.2020 - 30.6.2020	5,600	151,200	LTa9	27
Litoměřicko	639	Štětí-Hoštka	595	202	1.1.2020 - 30.6.2020	5,900	159,300	LTa9	27
Litoměřicko	639	Štětí,Hněvice-Štětí	519	102	1.7.2020 - 31.12.2020	4,000	504,000	LTa9	126
Litoměřicko	639	Štětí,Hněvice-Štětí	519	103	1.7.2020 - 31.12.2020	4,800	604,800	LTa9	126
Litoměřicko	639	Štětí,Hněvice-Štětí	506	104	1.7.2020 - 31.12.2020	5,500	693,000	LTa9	126
Litoměřicko	639	Štětí,Hněvice-Štětí	506	105	1.7.2020 - 31.12.2020	4,400	554,400	LTa9	126
Litoměřicko	639	Štětí,Hněvice-Štětí	519	106	1.7.2020 - 31.12.2020	5,900	743,400	LTa9	126
Litoměřicko	639	Štětí,Hněvice-Štětí	513	107	1.7.2020 - 31.12.2020	1,900	239,400	LTa9	126
Litoměřicko	639	Štětí,Hněvice-Štětí	513	108	1.7.2020 - 31.12.2020	4,700	592,200	LTa9	126
Litoměřicko	639	Štětí,Hněvice-Štětí	519	109	1.7.2020 - 31.12.2020	4,800	604,800	LTa9	126
Litoměřicko	639	Štětí,Hněvice-Štětí	519	110	1.7.2020 - 31.12.2020	5,200	655,200	LTa9	126
Litoměřicko	639	Štětí,Hněvice-Štětí	519	111	1.7.2020 - 31.12.2020	1,900	239,400	LTa9	126
Litoměřicko	639	Štětí,Hněvice-Štětí	519	112	1.7.2020 - 31.12.2020	4,000	504,000	LTa9	126
Litoměřicko	639	Štětí,Hněvice-Štětí	519	113	1.7.2020 - 31.12.2020	1,400	176,400	LTa9	126
Litoměřicko	639	Štětí,Hněvice-Štětí	513	114	1.7.2020 - 31.12.2020	4,800	604,800	LTa9	126
Litoměřicko	639	Štětí,Hněvice-Štětí	519	115	1.7.2020 - 31.12.2020	4,800	604,800	LTa9	126
Litoměřicko	639	Štětí,Hněvice-Štětí	519	116	1.7.2020 - 31.12.2020	5,200	655,200	LTa9	126
Litoměřicko	639	Štětí,Hněvice-Štětí	519	117	1.7.2020 - 31.12.2020	1,900	239,400	LTa9	126
Litoměřicko	639	Štětí,Hněvice-Štětí	519	118	1.7.2020 - 31.12.2020	4,000	504,000	LTa9	126
Litoměřicko	639	Štětí,Hněvice-Štětí	519	119	1.7.2020 - 31.12.2020	3,600	453,600	LTa9	126
Litoměřicko	639	Štětí,Hněvice-Štětí	501	120	1.7.2020 - 31.12.2020	2,600	327,600	LTa9	126
Litoměřicko	639	Štětí,Hněvice-Štětí	511	121	1.7.2020 - 31.12.2020	4,800	604,800	LTa9	126
Litoměřicko	639	Štětí,Hněvice-Štětí	519	122	1.7.2020 - 31.12.2020	5,200	655,200	LTa9	126
Litoměřicko	639	Štětí,Hněvice-Štětí	512	123	1.7.2020 - 31.12.2020	1,700	214,200	LTa9	126
Litoměřicko	639	Štětí,Hněvice-Štětí	512	124	1.7.2020 - 31.12.2020	4,000	504,000	LTa9	126
Litoměřicko	639	Štětí,Hněvice-Štětí	519	125	1.7.2020 - 31.12.2020	1,900	239,400	LTa9	126
Litoměřicko	639	Štětí,Hněvice-Štětí	519	126	1.7.2020 - 31.12.2020	4,000	504,000	LTa9	126
Litoměřicko	639	Štětí,Hněvice-Štětí	519	127	1.7.2020 - 31.12.2020	4,800	604,800	LTa9	126
Litoměřicko	639	Štětí,Hněvice-Štětí	519	128	1.7.2020 - 31.12.2020	5,200	655,200	LTa9	126
Litoměřicko	639	Štětí,Hněvice-Štětí	519	129	1.7.2020 - 31.12.2020	1,900	239,400	LTa9	126
Litoměřicko	639	Štětí,Hněvice-Štětí	519	130	1.7.2020 - 31.12.2020	4,000	504,000	LTa9	126
Litoměřicko	639	Štětí,Hněvice-Štětí	512	131	1.7.2020 - 31.12.2020	1,900	239,400	LTa9	126
Litoměřicko	639	Štětí,Hněvice-Štětí	512	132	1.7.2020 - 31.12.2020	1,800	226,800	LTa9	126
Litoměřicko	639	Štětí,Hněvice-Štětí	519	133	1.7.2020 - 31.12.2020	4,800	604,800	LTa9	126
Litoměřicko	639	Štětí,Hněvice-Štětí	519	134	1.7.2020 - 31.12.2020	5,200	655,200	LTa9	126
Litoměřicko	639	Štětí,Hněvice-Štětí	509	135	1.7.2020 - 31.12.2020	1,900	239,400	LTa9	126
Litoměřicko	639	Štětí,Hněvice-Štětí	509	136	1.7.2020 - 31.12.2020	4,000	504,000	LTa9	126
Litoměřicko	639	Štětí,Hněvice-Štětí	519	137	1.7.2020 - 31.12.2020	4,800	604,800	LTa9	126
Litoměřicko	639	Štětí,Hněvice-Štětí	519	138	1.7.2020 - 31.12.2020	5,200	655,200	LTa9	126
Litoměřicko	639	Štětí,Hněvice-Štětí	509	139	1.7.2020 - 31.12.2020	1,900	239,400	LTa9	126
Litoměřicko	639	Štětí,Hněvice-Štětí	509	140	1.7.2020 - 31.12.2020	4,000	504,000	LTa9	126
Litoměřicko	639	Štětí,Hněvice-Štětí	519	141	1.7.2020 - 31.12.2020	4,800	604,800	LTa9	126
Litoměřicko	639	Štětí,Hněvice-Štětí	519	142	1.7.2020 - 31.12.2020	5,200	655,200	LTa9	126
Litoměřicko	639	Štětí,Hněvice-Štětí	519	143	1.7.2020 - 31.12.2020	1,900	239,400	LTa9	126
Litoměřicko	639	Štětí,Hněvice-Štětí	519	144	1.7.2020 - 31.12.2020	4,000	504,000	LTa9	126
Litoměřicko	639	Štětí,Hněvice-Štětí	519	145	1.7.2020 - 31.12.2020	4,800	604,800	LTa9	126
Litoměřicko	639	Štětí,Hněvice-Štětí	519	146	1.7.2020 - 31.12.2020	5,200	655,200	LTa9	126
Litoměřicko	639	Štětí,Hněvice-Štětí	519	147	1.7.2020 - 31.12.2020	1,900	239,400	LTa9	126
Litoměřicko	639	Štětí,Hněvice-Štětí	519	148	1.7.2020 - 31.12.2020	4,000	504,000	LTa9	126
Litoměřicko	639	Štětí,Hněvice-Štětí	519	149	1.7.2020 - 31.12.2020	4,800	604,800	LTa9	126
Litoměřicko	639	Štětí,Hněvice-Štětí	519	150	1.7.2020 - 31.12.2020	5,200	655,200	LTa9	126
Litoměřicko	639	Štětí,Hněvice-Štětí	519	151	1.7.2020 - 31.12.2020	1,900	239,400	LTa9	126

Litoměřicko	639	Štětí,Hněvice-Štětí	519	152	1.7.2020 - 31.12.2020	4,000	504,000	LTa9	126
Litoměřicko	639	Štětí,Hněvice-Štětí	519	153	1.7.2020 - 31.12.2020	4,800	604,800	LTa9	126
Litoměřicko	639	Štětí,Hněvice-Štětí	519	154	1.7.2020 - 31.12.2020	5,200	655,200	LTa9	126
Litoměřicko	639	Štětí,Hněvice-Štětí	519	155	1.7.2020 - 31.12.2020	1,900	239,400	LTa9	126
Litoměřicko	639	Štětí,Hněvice-Štětí	519	156	1.7.2020 - 31.12.2020	4,000	504,000	LTa9	126
Litoměřicko	639	Štětí,Hněvice-Štětí	519	157	1.7.2020 - 31.12.2020	1,900	239,400	LTa9	126
Litoměřicko	639	Štětí,Hněvice-Štětí	519	158	1.7.2020 - 31.12.2020	4,000	504,000	LTa9	126
Litoměřicko	639	Štětí,Hněvice-Štětí	519	159	1.7.2020 - 31.12.2020	4,800	604,800	LTa9	126
Litoměřicko	639	Štětí,Hněvice-Štětí	519	160	1.7.2020 - 31.12.2020	5,200	655,200	LTa9	126
Litoměřicko	639	Štětí,Hněvice-Štětí	519	161	1.7.2020 - 31.12.2020	1,900	239,400	LTa9	126
Litoměřicko	639	Štětí,Hněvice-Štětí	519	162	1.7.2020 - 31.12.2020	4,000	504,000	LTa9	126
Litoměřicko	639	Štětí,Hněvice-Štětí	519	163	1.7.2020 - 31.12.2020	4,800	604,800	LTa9	126
Litoměřicko	639	Štětí,Hněvice-Štětí	519	164	1.7.2020 - 31.12.2020	5,200	655,200	LTa9	126
Litoměřicko	639	Štětí,Hněvice-Štětí	505	165	1.9.2020 - 31.12.2020	1,900	153,900	LTa9	81
Litoměřicko	639	Štětí,Hněvice-Štětí	505	166	1.9.2020 - 31.12.2020	4,000	324,000	LTa9	81
Litoměřicko	639	Štětí,Hněvice-Štětí	519	167	1.7.2020 - 31.12.2020	1,900	239,400	LTa9	126
Litoměřicko	639	Štětí,Hněvice-Štětí	519	168	1.7.2020 - 31.12.2020	4,700	592,200	LTa9	126
Litoměřicko	639	Štětí,Hněvice-Štětí	519	169	1.7.2020 - 31.12.2020	4,800	604,800	LTa9	126
Litoměřicko	639	Štětí,Hněvice-Štětí	519	170	1.7.2020 - 31.12.2020	5,200	655,200	LTa9	126
Litoměřicko	639	Štětí,Hněvice-Štětí	519	171	1.7.2020 - 31.12.2020	1,900	239,400	LTa9	126
Litoměřicko	639	Štětí,Hněvice-Štětí	519	172	1.7.2020 - 31.12.2020	4,000	504,000	LTa9	126
Litoměřicko	639	Štětí,Hněvice-Štětí	519	173	1.7.2020 - 31.12.2020	4,800	604,800	LTa9	126
Litoměřicko	639	Štětí,Hněvice-Štětí	519	174	1.7.2020 - 31.12.2020	5,200	655,200	LTa9	126
Litoměřicko	639	Štětí,Hněvice-Štětí	508	175	1.7.2020 - 31.12.2020	1,900	239,400	LTa9	126
Litoměřicko	639	Štětí,Hněvice-Štětí	508	176	1.7.2020 - 31.12.2020	4,000	504,000	LTa9	126
Litoměřicko	639	Štětí,Hněvice-Štětí	519	177	1.7.2020 - 31.12.2020	3,600	453,600	LTa9	126
Litoměřicko	639	Štětí,Hněvice-Štětí	519	178	1.7.2020 - 31.12.2020	4,000	504,000	LTa9	126
Litoměřicko	639	Štětí,Hněvice-Štětí	519	179	1.7.2020 - 31.12.2020	1,900	239,400	LTa9	126
Litoměřicko	639	Štětí,Hněvice-Štětí	519	180	1.7.2020 - 31.12.2020	4,000	504,000	LTa9	126
Litoměřicko	639	Štětí,Hněvice-Štětí	519	181	1.7.2020 - 31.12.2020	1,900	239,400	LTa9	126
Litoměřicko	639	Štětí,Hněvice-Štětí	519	182	1.7.2020 - 31.12.2020	4,000	504,000	LTa9	126
Litoměřicko	639	Štětí,Hněvice-Štětí	519	183	1.7.2020 - 31.12.2020	4,800	604,800	LTa9	126
Litoměřicko	639	Štětí,Hněvice-Štětí	519	184	1.7.2020 - 31.12.2020	3,000	378,000	LTa9	126
Litoměřicko	639	Štětí,Hněvice-Štětí	519	185	1.7.2020 - 31.12.2020	3,600	453,600	LTa9	126
Litoměřicko	639	Štětí,Hněvice-Štětí	519	186	1.7.2020 - 31.12.2020	4,000	504,000	LTa9	126
Litoměřicko	639	Štětí,Hněvice-Štětí	519	187	1.7.2020 - 31.12.2020	4,800	604,800	LTa9	126
Litoměřicko	639	Štětí,Hněvice-Štětí	519	188	1.7.2020 - 31.12.2020	5,200	655,200	LTa9	126
Litoměřicko	639	Štětí,Hněvice-Štětí	519	189	1.7.2020 - 31.12.2020	3,600	453,600	LTa9	126
Litoměřicko	639	Štětí,Hněvice-Štětí	519	190	1.7.2020 - 31.12.2020	3,000	378,000	LTa9	126
Litoměřicko	639	Štětí,Hněvice-Štětí	519	191	1.7.2020 - 31.12.2020	3,600	352,800	LTa9	98
Litoměřicko	639	Štětí,Hněvice-Štětí	519	192	1.7.2020 - 31.12.2020	4,000	392,000	LTa9	98
Litoměřicko	639	Štětí,Hněvice-Štětí	519	201	4.7.2020 - 26.12.2020	3,600	93,600	LTa9	26
Litoměřicko	639	Štětí,Hněvice-Štětí	519	202	4.7.2020 - 26.12.2020	4,000	104,000	LTa9	26
Litoměřicko	675	Roudnice n. L.-Horní Počaply-Račice-Roudnice n. L.	519	101	2.1.2020 - 30.6.2020	29,600	3700,000	LTa9	125
Litoměřicko	675	Roudnice n. L.-Horní Počaply-Račice-Roudnice n. L.	519	103	2.1.2020 - 30.6.2020	30,900	3862,500	LTa9	125
Litoměřicko	675	Roudnice n. L.-Horní Počaply-Račice-Roudnice n. L.	519	105	2.1.2020 - 30.6.2020	28,700	3587,500	LTa9	125
Litoměřicko	675	Roudnice n. L.-Horní Počaply-Račice-Roudnice n. L.	511	107	2.1.2020 - 30.6.2020	10,600	1325,000	LTa9	125
Litoměřicko	675	Roudnice n. L.-Horní Počaply-Račice-Roudnice n. L.	519	109	2.1.2020 - 30.6.2020	31,300	3912,500	LTa9	125
Litoměřicko	675	Roudnice n. L.-Horní Počaply-Račice-Roudnice n. L.	519	111	2.1.2020 - 30.6.2020	31,300	3912,500	LTa9	125
Litoměřicko	675	Roudnice n. L.-Horní Počaply-Račice-Roudnice n. L.	519	113	2.1.2020 - 30.6.2020	31,300	3912,500	LTa9	125
Litoměřicko	675	Roudnice n. L.-Horní Počaply-Račice-Roudnice n. L.	519	115	2.1.2020 - 30.6.2020	31,300	3912,500	LTa9	125
Litoměřicko	675	Roudnice n. L.-Horní Počaply-Račice-Roudnice n. L.	507	117	2.1.2020 - 30.6.2020	31,300	3912,500	LTa9	125
Litoměřicko	680	Roudnice n. L.- Račiněves-Horní Beřkovice	505	148	6.1.2020 - 30.6.2020	14,300	1658,800	LTa9	116
Litoměřicko	680	Roudnice n. L.- Račiněves-Horní Beřkovice	505	150	6.1.2020 - 30.6.2020	18,700	2169,200	LTa9	116
Litoměřicko	680	Roudnice n. L.- Račiněves-Horní Beřkovice	505	151	6.1.2020 - 30.6.2020	14,100	1635,600	LTa9	116
Litoměřicko	680	Roudnice n. L.- Račiněves-Horní Beřkovice	505	152	6.1.2020 - 30.6.2020	6,400	742,400	LTa9	116
Litoměřicko	680	Roudnice n. L.- Račiněves-Horní Beřkovice	505	153	6.1.2020 - 30.6.2020	16,600	1925,600	LTa9	116
Litoměřicko	680	Roudnice n. L.- Račiněves-Horní Beřkovice	505	154	6.1.2020 - 30.6.2020	17,900	2076,400	LTa9	116
Litoměřicko	680	Roudnice n. L.- Račiněves-Horní Beřkovice	505	155	6.1.2020 - 30.6.2020	14,500	1682,000	LTa9	116
Litoměřicko	680	Roudnice n. L.- Račiněves-Horní Beřkovice	505	156	6.1.2020 - 30.6.2020	13,800	1600,800	LTa9	116
Litoměřicko	680	Roudnice n. L.- Račiněves-Horní Beřkovice	505	157	6.1.2020 - 30.6.2020	14,500	1682,000	LTa9	116
Litoměřicko	680	Roudnice n. L.- Račiněves-Horní Beřkovice	505	158	6.1.2020 - 30.6.2020	11,600	1345,600	LTa9	116
Litoměřicko	680	Roudnice n. L.- Račiněves-Horní Beřkovice	505	159	6.1.2020 - 30.6.2020	7,700	893,200	LTa9	116
Litoměřicko	680	Roudnice n. L.- Račiněves-Horní Beřkovice	505	148	1.9.2020 - 31.12.2020	14,300	1158,300	LTa9	81
Litoměřicko	680	Roudnice n. L.- Račiněves-Horní Beřkovice	505	150	1.9.2020 - 31.12.2020	18,700	1514,700	LTa9	81
Litoměřicko	680	Roudnice n. L.- Račiněves-Horní Beřkovice	505	151	1.9.2020 - 31.12.2020	14,100	1142,100	LTa9	81
Litoměřicko	680	Roudnice n. L.- Račiněves-Horní Beřkovice	505	152	1.9.2020 - 31.12.2020	6,400	518,400	LTa9	81
Litoměřicko	680	Roudnice n. L.- Račiněves-Horní Beřkovice	505	153	1.9.2020 - 31.12.2020	16,600	1344,600	LTa9	81
Litoměřicko	680	Roudnice n. L.- Račiněves-Horní Beřkovice	505	154	1.9.2020 - 31.12.2020	17,900	1449,900	LTa9	81
Litoměřicko	680	Roudnice n. L.- Račiněves-Horní Beřkovice	505	155	1.9.2020 - 31.12.2020	14,500	1174,500	LTa9	81
Litoměřicko	680	Roudnice n. L.- Račiněves-Horní Beřkovice	505	156	1.9.2020 - 31.12.2020	13,800	1117,800	LTa9	81
Litoměřicko	680	Roudnice n. L.- Račiněves-Horní Beřkovice	505	157	1.9.2020 - 31.12.2020	14,500	1174,500	LTa9	81
Litoměřicko	680	Roudnice n. L.- Račiněves-Horní Beřkovice	505	158	1.9.2020 - 31.12.2020	11,600	939,600	LTa9	81
Litoměřicko	680	Roudnice n. L.- Račiněves-Horní Beřkovice	505	159	1.9.2020 - 31.12.2020	7,700	623,700	LTa9	81
Součet							1 453 411,700		

Vymezení linek a spojů

2021 a další

Oblasti: Litoměřicko
Dopravci: Dopravní společnost ÚK, p.o.
Provozovny: Litoměřice (DSÚK), Lounsko-západ (DSÚK)

Oblast	Číslo linky	Název linky	Pořadí	Číslo spoje	Období od-do	Délka spoje	Počet spojů	Výkon za období	Typ vozu
(1)	(2)	(3)		(4)	(6)	(5)	(7)	(8)=(5)x(7)	(9)
Litoměřicko	620	Litoměřice-Hlinná,Tlučeň	512	101	04.01.2021 - 31.12.2021	6,200	252	1562,400	LTa9
Litoměřicko	620	Litoměřice-Hlinná,Tlučeň	512	102	04.01.2021 - 31.12.2021	6,900	252	1738,800	LTa9
Litoměřicko	620	Litoměřice-Hlinná,Tlučeň	504	103	04.01.2021 - 31.12.2021	6,200	252	1562,400	LTa9
Litoměřicko	620	Litoměřice-Hlinná,Tlučeň	504	104	04.01.2021 - 31.12.2021	6,900	252	1738,800	LTa9
Litoměřicko	620	Litoměřice-Hlinná,Tlučeň	503	105	04.01.2021 - 31.12.2021	7,100	252	1789,200	LTa9
Litoměřicko	620	Litoměřice-Hlinná,Tlučeň	503	106	04.01.2021 - 31.12.2021	8,900	252	2242,800	LTa9
Litoměřicko	620	Litoměřice-Hlinná,Tlučeň	504	107	04.01.2021 - 31.12.2021	6,400	252	1612,800	LTa9
Litoměřicko	620	Litoměřice-Hlinná,Tlučeň	504	108	04.01.2021 - 31.12.2021	6,900	252	1738,800	LTa9
Litoměřicko	620	Litoměřice-Hlinná,Tlučeň	513	111	04.01.2021 - 31.12.2021	8,400	252	2116,800	LTa9
Litoměřicko	620	Litoměřice-Hlinná,Tlučeň	513	112	04.01.2021 - 31.12.2021	8,100	252	2041,200	LTa9
Litoměřicko	620	Litoměřice-Hlinná,Tlučeň	514	113	04.01.2021 - 31.12.2021	6,400	252	1612,800	LTb10
Litoměřicko	620	Litoměřice-Hlinná,Tlučeň	514	114	04.01.2021 - 31.12.2021	6,900	252	1738,800	LTb10
Litoměřicko	620	Litoměřice-Hlinná,Tlučeň	501	151	04.01.2021 - 31.12.2021	8,400	201	1688,400	LTa9
Litoměřicko	620	Litoměřice-Hlinná,Tlučeň	501	152	04.01.2021 - 31.12.2021	8,100	201	1628,100	LTa9
Litoměřicko	621	Velké Žernoseky-Malíč-Litoměřice-Žitenice,Skalice	518	101	04.01.2021 - 31.12.2021	12,900	252	3250,800	LTb10
Litoměřicko	621	Velké Žernoseky-Malíč-Litoměřice-Žitenice,Skalice	518	102	04.01.2021 - 31.12.2021	12,500	252	3150,000	LTb10
Litoměřicko	621	Velké Žernoseky-Malíč-Litoměřice-Žitenice,Skalice	518	103	04.01.2021 - 31.12.2021	12,900	252	3250,800	LTb10
Litoměřicko	621	Velké Žernoseky-Malíč-Litoměřice-Žitenice,Skalice	518	104	04.01.2021 - 31.12.2021	12,500	252	3150,000	LTb10
Litoměřicko	621	Velké Žernoseky-Malíč-Litoměřice-Žitenice,Skalice	518	105	04.01.2021 - 31.12.2021	12,900	252	3250,800	LTb10
Litoměřicko	621	Velké Žernoseky-Malíč-Litoměřice-Žitenice,Skalice	518	106	04.01.2021 - 31.12.2021	6,400	252	1612,800	LTb10
Litoměřicko	621	Velké Žernoseky-Malíč-Litoměřice-Žitenice,Skalice	515	107	04.01.2021 - 31.12.2021	12,900	252	3250,800	LTb10
Litoměřicko	621	Velké Žernoseky-Malíč-Litoměřice-Žitenice,Skalice	515	108	04.01.2021 - 31.12.2021	8,400	252	2116,800	LTb10
Litoměřicko	621	Velké Žernoseky-Malíč-Litoměřice-Žitenice,Skalice	515	110	04.01.2021 - 31.12.2021	5,700	252	1436,400	LTb10
Litoměřicko	621	Velké Žernoseky-Malíč-Litoměřice-Žitenice,Skalice	518	113	04.01.2021 - 31.12.2021	12,900	252	3250,800	LTb10
Litoměřicko	621	Velké Žernoseky-Malíč-Litoměřice-Žitenice,Skalice	518	114	04.01.2021 - 31.12.2021	12,500	252	3150,000	LTb10
Litoměřicko	621	Velké Žernoseky-Malíč-Litoměřice-Žitenice,Skalice	518	115	04.01.2021 - 31.12.2021	12,900	252	3250,800	LTb10
Litoměřicko	621	Velké Žernoseky-Malíč-Litoměřice-Žitenice,Skalice	518	117	04.01.2021 - 31.12.2021	12,900	252	3250,800	LTb10
Litoměřicko	621	Velké Žernoseky-Malíč-Litoměřice-Žitenice,Skalice	518	118	04.01.2021 - 31.12.2021	12,500	252	3150,000	LTb10
Litoměřicko	621	Velké Žernoseky-Malíč-Litoměřice-Žitenice,Skalice	518	119	04.01.2021 - 31.12.2021	8,400	252	2116,800	LTb10
Litoměřicko	621	Velké Žernoseky-Malíč-Litoměřice-Žitenice,Skalice	518	120	04.01.2021 - 31.12.2021	12,500	252	3150,000	LTb10
Litoměřicko	621	Velké Žernoseky-Malíč-Litoměřice-Žitenice,Skalice	518	121	04.01.2021 - 30.12.2021	12,900	251	3237,900	LTb10
Litoměřicko	621	Velké Žernoseky-Malíč-Litoměřice-Žitenice,Skalice	518	122	04.01.2021 - 31.12.2021	12,500	252	3150,000	LTb10
Litoměřicko	621	Velké Žernoseky-Malíč-Litoměřice-Žitenice,Skalice	518	124	04.01.2021 - 30.12.2021	8,400	251	2108,400	LTb10
Litoměřicko	621	Velké Žernoseky-Malíč-Litoměřice-Žitenice,Skalice	518	126	04.01.2021 - 30.12.2021	12,500	251	3137,500	LTb10
Litoměřicko	621	Velké Žernoseky-Malíč-Litoměřice-Žitenice,Skalice	518	151	04.01.2021 - 31.12.2021	12,900	201	2592,900	LTb10
Litoměřicko	621	Velké Žernoseky-Malíč-Litoměřice-Žitenice,Skalice	518	152	04.01.2021 - 31.12.2021	8,400	201	1688,400	LTb10
Litoměřicko	621	Velké Žernoseky-Malíč-Litoměřice-Žitenice,Skalice	518	153	04.01.2021 - 31.12.2021	12,900	201	2592,900	LTb10
Litoměřicko	621	Velké Žernoseky-Malíč-Litoměřice-Žitenice,Skalice	518	154	04.01.2021 - 31.12.2021	12,500	201	2512,500	LTb10
Litoměřicko	621	Velké Žernoseky-Malíč-Litoměřice-Žitenice,Skalice	518	155	04.01.2021 - 31.12.2021	1,900	201	381,900	LTb10
Litoměřicko	621	Velké Žernoseky-Malíč-Litoměřice-Žitenice,Skalice	593	201	02.01.2021 - 26.12.2021	6,000	111	666,000	LTa9
Litoměřicko	621	Velké Žernoseky-Malíč-Litoměřice-Žitenice,Skalice	593	202	02.01.2021 - 26.12.2021	5,700	111	632,700	LTa9
Litoměřicko	621	Velké Žernoseky-Malíč-Litoměřice-Žitenice,Skalice	593	203	01.01.2021 - 26.12.2021	8,400	113	949,200	LTa9
Litoměřicko	621	Velké Žernoseky-Malíč-Litoměřice-Žitenice,Skalice	593	204	01.01.2021 - 26.12.2021	8,400	113	949,200	LTa9
Litoměřicko	621	Velké Žernoseky-Malíč-Litoměřice-Žitenice,Skalice	593	205	01.01.2021 - 26.12.2021	12,900	113	1457,700	LTa9
Litoměřicko	621	Velké Žernoseky-Malíč-Litoměřice-Žitenice,Skalice	593	206	01.01.2021 - 26.12.2021	8,400	113	949,200	LTa9
Litoměřicko	621	Velké Žernoseky-Malíč-Litoměřice-Žitenice,Skalice	593	207	01.01.2021 - 26.12.2021	8,400	113	949,200	LTa9
Litoměřicko	621	Velké Žernoseky-Malíč-Litoměřice-Žitenice,Skalice	593	208	01.01.2021 - 26.12.2021	5,700	113	644,100	LTa9
Litoměřicko	621	Velké Žernoseky-Malíč-Litoměřice-Žitenice,Skalice	593	209	01.01.2021 - 26.12.2021	6,000	112	672,000	LTa9
Litoměřicko	621	Velké Žernoseky-Malíč-Litoměřice-Žitenice,Skalice	593	210	01.01.2021 - 26.12.2021	8,400	113	949,200	LTa9
Litoměřicko	621	Velké Žernoseky-Malíč-Litoměřice-Žitenice,Skalice	593	211	01.01.2021 - 26.12.2021	8,400	112	940,800	LTa9
Litoměřicko	621	Velké Žernoseky-Malíč-Litoměřice-Žitenice,Skalice	593	212	01.01.2021 - 26.12.2021	12,500	112	1400,000	LTa9
Litoměřicko	622	Litoměřice-Malečov,Rýdeč	502	151	04.01.2021 - 31.12.2021	10,800	201	2170,800	LTa9
Litoměřicko	622	Litoměřice-Malečov,Rýdeč	518	152	04.01.2021 - 31.12.2021	7,600	201	1527,600	LTb10
Litoměřicko	622	Litoměřice-Malečov,Rýdeč	503	153	04.01.2021 - 31.12.2021	10,800	201	2170,800	LTa9
Litoměřicko	622	Litoměřice-Malečov,Rýdeč	503	154	04.01.2021 - 31.12.2021	10,800	201	2170,800	LTa9
Litoměřicko	622	Litoměřice-Malečov,Rýdeč	502	155	04.01.2021 - 31.12.2021	10,800	201	2170,800	LTa9
Litoměřicko	622	Litoměřice-Malečov,Rýdeč	502	156	04.01.2021 - 31.12.2021	10,800	201	2170,800	LTa9
Litoměřicko	623	Bohušovice n.O.-Litoměřice-Třebušín-Lovečkovice-Verneřice	509	101	05.01.2021 - 31.12.2021	9,900	197	1950,300	LTa9
Litoměřicko	623	Bohušovice n.O.-Litoměřice-Třebušín-Lovečkovice-Verneřice	517	102	04.01.2021 - 31.12.2021	7,800	252	1965,600	LTb10
Litoměřicko	623	Bohušovice n.O.-Litoměřice-Třebušín-Lovečkovice-Verneřice	517	103	04.01.2021 - 31.12.2021	26,100	252	6577,200	LTb10
Litoměřicko	623	Bohušovice n.O.-Litoměřice-Třebušín-Lovečkovice-Verneřice	516	104	04.01.2021 - 31.12.2021	26,900	252	6778,800	LTb10
Litoměřicko	623	Bohušovice n.O.-Litoměřice-Třebušín-Lovečkovice-Verneřice	516	105	04.01.2021 - 31.12.2021	26,100	252	6577,200	LTb10
Litoměřicko	623	Bohušovice n.O.-Litoměřice-Třebušín-Lovečkovice-Verneřice	517	106	04.01.2021 - 31.12.2021	25,900	252	6526,800	LTb10
Litoměřicko	623	Bohušovice n.O.-Litoměřice-Třebušín-Lovečkovice-Verneřice	517	107	04.01.2021 - 31.12.2021	25,900	252	6526,800	LTb10
Litoměřicko	623	Bohušovice n.O.-Litoměřice-Třebušín-Lovečkovice-Verneřice	516	109	04.01.2021 - 31.12.2021	26,100	252	6577,200	LTb10
Litoměřicko	623	Bohušovice n.O.-Litoměřice-Třebušín-Lovečkovice-Verneřice	516	110	04.01.2021 - 31.12.2021	25,800	252	6501,600	LTb10
Litoměřicko	623	Bohušovice n.O.-Litoměřice-Třebušín-Lovečkovice-Verneřice	517	111	04.01.2021 - 31.12.2021	9,900	252	2494,800	LTb10
Litoměřicko	623	Bohušovice n.O.-Litoměřice-Třebušín-Lovečkovice-Verneřice	517	112	04.01.2021 - 31.12.2021	26,900	252	6778,800	LTb10
Litoměřicko	623	Bohušovice n.O.-Litoměřice-Třebušín-Lovečkovice-Verneřice	517	113	04.01.2021 - 31.12.2021	26,900	252	6778,800	LTb10
Litoměřicko	623	Bohušovice n.O.-Litoměřice-Třebušín-Lovečkovice-Verneřice	517	114	04.01.2021 - 31.12.2021	10,000	252	2520,000	LTb10
Litoměřicko	623	Bohušovice n.O.-Litoměřice-Třebušín-Lovečkovice-Verneřice	516	115	04.01.2021 - 31.12.2021	26,100	252	6577,200	LTb10
Litoměřicko	623	Bohušovice n.O.-Litoměřice-Třebušín-Lovečkovice-Verneřice	516	116	04.01.2021 - 31.12.2021	25,900	252	6526,800	LTb10
Litoměřicko	623	Bohušovice n.O.-Litoměřice-Třebušín-Lovečkovice-Verneřice	517	118	04.01.2021 - 31.12.2021	25,900	252	6526,800	LTb10
Litoměřicko	623	Bohušovice n.O.-Litoměřice-Třebušín-Lovečkovice-Verneřice	516	119	04.01.2021 - 31.12.2021	25,900	252	6526,800	LTb10
Litoměřicko	623	Bohušovice n.O.-Litoměřice-Třebušín-Lovečkovice-Verneřice	516	120	04.01.2021 - 31.12.2021	25,900	252	6526,800	LTb10
Litoměřicko	623	Bohušovice n.O.-Litoměřice-Třebušín-Lovečkovice-Verneřice	517	121	04.01.2021 - 31.12.2021	25,900	252	6526,800	LTb10
Litoměřicko	623	Bohušovice n.O.-Litoměřice-Třebušín-Lovečkovice-Verneřice	516	123	04.01.2021 - 31.12.2021	26,100	252	6577,200	LTb10
Litoměřicko	623	Bohušovice n.O.-Litoměřice-Třebušín-Lovečkovice-Verneřice	516	124	04.01.2021 - 31.12.2021	25,800	252	6501,600	LTb10
Litoměřicko	623	Bohušovice n.O.-Litoměřice-Třebušín-Lovečkovice-Verneřice	517	125	04.01.2021 - 31.12.2021	27,100	252	6829,200	LTb10
Litoměřicko	623	Bohušovice n.O.-Litoměřice-Třebušín-Lovečkovice-Verneřice	517	126	04.01.2021 - 31.12.2021	25,900	252	6526,800	LTb10
Litoměřicko	623	Bohušovice n.O.-Litoměřice-Třebušín-Lovečkovice-Verneřice	516	127	04.01.2021 - 30.12.2021	25,900	251	6500,900	LTb10

Litoměřicko	623	Bohušovice n.O.-Litoměřice-Třebušín-Lovečkovice-Verneřice	516	128	04.01.2021 - 31.12.2021	25,900	252	6526,800	LTb10
Litoměřicko	623	Bohušovice n.O.-Litoměřice-Třebušín-Lovečkovice-Verneřice	509	129	04.01.2021 - 30.12.2021	26,100	251	6551,100	LTa9
Litoměřicko	623	Bohušovice n.O.-Litoměřice-Třebušín-Lovečkovice-Verneřice	517	130	04.01.2021 - 30.12.2021	19,300	251	4844,300	LTb10
Litoměřicko	623	Bohušovice n.O.-Litoměřice-Třebušín-Lovečkovice-Verneřice	512	131	04.01.2021 - 30.12.2021	20,400	251	5120,400	LTa9
Litoměřicko	623	Bohušovice n.O.-Litoměřice-Třebušín-Lovečkovice-Verneřice	512	132	04.01.2021 - 30.12.2021	7,800	251	1957,800	LTa9
Litoměřicko	623	Bohušovice n.O.-Litoměřice-Třebušín-Lovečkovice-Verneřice	517	133	04.01.2021 - 30.12.2021	9,900	251	2484,900	LTb10
Litoměřicko	623	Bohušovice n.O.-Litoměřice-Třebušín-Lovečkovice-Verneřice	509	134	04.01.2021 - 30.12.2021	19,400	251	4869,400	LTa9
Litoměřicko	623	Bohušovice n.O.-Litoměřice-Třebušín-Lovečkovice-Verneřice	517	135	04.01.2021 - 30.12.2021	6,500	251	1631,500	LTb10
Litoměřicko	623	Bohušovice n.O.-Litoměřice-Třebušín-Lovečkovice-Verneřice	517	136	04.01.2021 - 30.12.2021	10,000	251	2510,000	LTb10
Litoměřicko	623	Bohušovice n.O.-Litoměřice-Třebušín-Lovečkovice-Verneřice	517	138	04.01.2021 - 30.12.2021	6,500	251	1631,500	LTb10
Litoměřicko	623	Bohušovice n.O.-Litoměřice-Třebušín-Lovečkovice-Verneřice	509	140	04.01.2021 - 30.12.2021	6,500	251	1631,500	LTa9
Litoměřicko	623	Bohušovice n.O.-Litoměřice-Třebušín-Lovečkovice-Verneřice	517	151	04.01.2021 - 31.12.2021	25,900	201	5205,900	LTb10
Litoměřicko	623	Bohušovice n.O.-Litoměřice-Třebušín-Lovečkovice-Verneřice	517	154	04.01.2021 - 31.12.2021	25,800	201	5185,800	LTb10
Litoměřicko	623	Bohušovice n.O.-Litoměřice-Třebušín-Lovečkovice-Verneřice	593	201	09.01.2021 - 25.12.2021	9,900	50	495,000	LTa9
Litoměřicko	623	Bohušovice n.O.-Litoměřice-Třebušín-Lovečkovice-Verneřice	591	202	02.01.2021 - 26.12.2021	25,900	111	2874,900	LTa9
Litoměřicko	623	Bohušovice n.O.-Litoměřice-Třebušín-Lovečkovice-Verneřice	591	203	02.01.2021 - 26.12.2021	26,100	111	2897,100	LTa9
Litoměřicko	623	Bohušovice n.O.-Litoměřice-Třebušín-Lovečkovice-Verneřice	592	204	01.01.2021 - 26.12.2021	31,500	113	3559,500	LTa9
Litoměřicko	623	Bohušovice n.O.-Litoměřice-Třebušín-Lovečkovice-Verneřice	592	205	01.01.2021 - 26.12.2021	31,700	113	3582,100	LTa9
Litoměřicko	623	Bohušovice n.O.-Litoměřice-Třebušín-Lovečkovice-Verneřice	592	206	01.01.2021 - 26.12.2021	31,500	113	3559,500	LTa9
Litoměřicko	623	Bohušovice n.O.-Litoměřice-Třebušín-Lovečkovice-Verneřice	592	207	01.01.2021 - 26.12.2021	31,700	113	3582,100	LTa9
Litoměřicko	623	Bohušovice n.O.-Litoměřice-Třebušín-Lovečkovice-Verneřice	591	208	01.01.2021 - 26.12.2021	25,900	113	2926,700	LTa9
Litoměřicko	623	Bohušovice n.O.-Litoměřice-Třebušín-Lovečkovice-Verneřice	591	209	01.01.2021 - 26.12.2021	26,100	113	2949,300	LTa9
Litoměřicko	623	Bohušovice n.O.-Litoměřice-Třebušín-Lovečkovice-Verneřice	592	210	01.01.2021 - 26.12.2021	31,500	112	3528,000	LTa9
Litoměřicko	623	Bohušovice n.O.-Litoměřice-Třebušín-Lovečkovice-Verneřice	592	211	01.01.2021 - 26.12.2021	26,100	112	2923,200	LTa9
Litoměřicko	623	Bohušovice n.O.-Litoměřice-Třebušín-Lovečkovice-Verneřice	592	212	01.01.2021 - 26.12.2021	25,900	112	2900,800	LTa9
Litoměřicko	623	Bohušovice n.O.-Litoměřice-Třebušín-Lovečkovice-Verneřice	592	213	01.01.2021 - 26.12.2021	26,100	112	2923,200	LTa9
Litoměřicko	623	Bohušovice n.O.-Litoměřice-Třebušín-Lovečkovice-Verneřice	517	834	04.01.2021 - 30.12.2021	6,500	251	1631,500	LTb10
Litoměřicko	624	Litoměřice-Býčkovice-Liběšice	503	101	04.01.2021 - 31.12.2021	21,100	252	5317,200	LTa9
Litoměřicko	624	Litoměřice-Býčkovice-Liběšice	509	102	04.01.2021 - 31.12.2021	8,100	252	2041,200	LTa9
Litoměřicko	624	Litoměřice-Býčkovice-Liběšice	503	104	04.01.2021 - 31.12.2021	21,300	252	5367,600	LTa9
Litoměřicko	624	Litoměřice-Býčkovice-Liběšice	501	105	04.01.2021 - 31.12.2021	21,100	252	5317,200	LTa9
Litoměřicko	624	Litoměřice-Býčkovice-Liběšice	504	106	04.01.2021 - 31.12.2021	21,300	252	5367,600	LTa9
Litoměřicko	624	Litoměřice-Býčkovice-Liběšice	503	108	04.01.2021 - 31.12.2021	20,600	252	5191,200	LTa9
Litoměřicko	624	Litoměřice-Býčkovice-Liběšice	509	109	04.01.2021 - 31.12.2021	21,100	252	5317,200	LTa9
Litoměřicko	624	Litoměřice-Býčkovice-Liběšice	503	111	04.01.2021 - 31.12.2021	21,100	252	5317,200	LTa9
Litoměřicko	624	Litoměřice-Býčkovice-Liběšice	509	113	04.01.2021 - 31.12.2021	21,100	252	5317,200	LTa9
Litoměřicko	624	Litoměřice-Býčkovice-Liběšice	501	114	04.01.2021 - 31.12.2021	21,300	252	5367,600	LTa9
Litoměřicko	624	Litoměřice-Býčkovice-Liběšice	503	115	04.01.2021 - 31.12.2021	21,100	252	5317,200	LTa9
Litoměřicko	624	Litoměřice-Býčkovice-Liběšice	515	117	04.01.2021 - 31.12.2021	16,100	252	4057,200	LTb10
Litoměřicko	624	Litoměřice-Býčkovice-Liběšice	509	118	04.01.2021 - 31.12.2021	21,300	252	5367,600	LTa9
Litoměřicko	624	Litoměřice-Býčkovice-Liběšice	517	119	04.01.2021 - 30.12.2021	8,100	251	2033,100	LTb10
Litoměřicko	624	Litoměřice-Býčkovice-Liběšice	503	120	04.01.2021 - 31.12.2021	21,300	252	5367,600	LTa9
Litoměřicko	624	Litoměřice-Býčkovice-Liběšice	517	121	04.01.2021 - 30.12.2021	8,100	251	2033,100	LTb10
Litoměřicko	624	Litoměřice-Býčkovice-Liběšice	509	124	04.01.2021 - 31.12.2021	21,300	252	5367,600	LTa9
Litoměřicko	624	Litoměřice-Býčkovice-Liběšice	517	126	04.01.2021 - 30.12.2021	8,100	251	2033,100	LTb10
Litoměřicko	624	Litoměřice-Býčkovice-Liběšice	517	128	04.01.2021 - 30.12.2021	8,100	251	2033,100	LTb10
Litoměřicko	624	Litoměřice-Býčkovice-Liběšice	502	151	04.01.2021 - 31.12.2021	9,100	201	1829,100	LTa9
Litoměřicko	624	Litoměřice-Býčkovice-Liběšice	502	152	04.01.2021 - 31.12.2021	21,300	201	4281,300	LTa9
Litoměřicko	624	Litoměřice-Býčkovice-Liběšice	513	152	29.01.2021 - 29.10.2021	21,300	51	1086,300	LTa9
Litoměřicko	624	Litoměřice-Býčkovice-Liběšice	504	153	04.01.2021 - 31.12.2021	21,100	201	4241,100	LTa9
Litoměřicko	624	Litoměřice-Býčkovice-Liběšice	504	154	04.01.2021 - 31.12.2021	21,300	201	4281,300	LTa9
Litoměřicko	625	Litoměřice-Polepy-Hoštka-Štětí,Hněvice	509	101	04.01.2021 - 31.12.2021	29,900	252	7534,800	LTa9
Litoměřicko	625	Litoměřice-Polepy-Hoštka-Štětí,Hněvice	511	103	04.01.2021 - 31.12.2021	29,900	252	7534,800	LTa9
Litoměřicko	625	Litoměřice-Polepy-Hoštka-Štětí,Hněvice	509	104	04.01.2021 - 31.12.2021	30,000	252	7560,000	LTa9
Litoměřicko	625	Litoměřice-Polepy-Hoštka-Štětí,Hněvice	512	105	04.01.2021 - 31.12.2021	21,200	252	5342,400	LTa9
Litoměřicko	625	Litoměřice-Polepy-Hoštka-Štětí,Hněvice	501	106	04.01.2021 - 31.12.2021	27,300	252	6879,600	LTa9
Litoměřicko	625	Litoměřice-Polepy-Hoštka-Štětí,Hněvice	508	109	04.01.2021 - 31.12.2021	31,200	252	7862,400	LTa9
Litoměřicko	625	Litoměřice-Polepy-Hoštka-Štětí,Hněvice	509	110	04.01.2021 - 31.12.2021	31,300	252	7887,600	LTa9
Litoměřicko	625	Litoměřice-Polepy-Hoštka-Štětí,Hněvice	504	111	04.01.2021 - 31.12.2021	29,900	252	7534,800	LTa9
Litoměřicko	625	Litoměřice-Polepy-Hoštka-Štětí,Hněvice	513	112	04.01.2021 - 31.12.2021	30,000	252	7560,000	LTa9
Litoměřicko	625	Litoměřice-Polepy-Hoštka-Štětí,Hněvice	513	113	04.01.2021 - 31.12.2021	29,900	252	7534,800	LTa9
Litoměřicko	625	Litoměřice-Polepy-Hoštka-Štětí,Hněvice	514	114	04.01.2021 - 31.12.2021	30,000	252	7560,000	LTb10
Litoměřicko	625	Litoměřice-Polepy-Hoštka-Štětí,Hněvice	512	116	04.01.2021 - 30.12.2021	30,000	251	7530,000	LTa9
Litoměřicko	625	Litoměřice-Polepy-Hoštka-Štětí,Hněvice	509	117	04.01.2021 - 30.12.2021	12,200	251	3062,200	LTa9
Litoměřicko	625	Litoměřice-Polepy-Hoštka-Štětí,Hněvice	509	118	04.01.2021 - 30.12.2021	11,500	251	2886,500	LTa9
Litoměřicko	626	Litoměřice-Polepy,Hrušovany-Štětí,Radouň	514	101	04.01.2021 - 31.12.2021	31,000	252	7812,000	LTb10
Litoměřicko	626	Litoměřice-Polepy,Hrušovany-Štětí,Radouň	501	102	04.01.2021 - 31.12.2021	31,800	252	8013,600	LTa9
Litoměřicko	626	Litoměřice-Polepy,Hrušovany-Štětí,Radouň	501	103	04.01.2021 - 31.12.2021	31,000	252	7812,000	LTa9
Litoměřicko	626	Litoměřice-Polepy,Hrušovany-Štětí,Radouň	514	104	04.01.2021 - 31.12.2021	31,800	252	8013,600	LTb10
Litoměřicko	626	Litoměřice-Polepy,Hrušovany-Štětí,Radouň	514	105	04.01.2021 - 31.12.2021	13,400	252	3376,800	LTb10
Litoměřicko	626	Litoměřice-Polepy,Hrušovany-Štětí,Radouň	506	106	04.01.2021 - 31.12.2021	31,800	252	8013,600	LTa9
Litoměřicko	626	Litoměřice-Polepy,Hrušovany-Štětí,Radouň	509	107	04.01.2021 - 31.12.2021	13,400	252	3376,800	LTa9
Litoměřicko	626	Litoměřice-Polepy,Hrušovany-Štětí,Radouň	506	109	04.01.2021 - 31.12.2021	31,000	252	7812,000	LTa9
Litoměřicko	626	Litoměřice-Polepy,Hrušovany-Štětí,Radouň	506	110	04.01.2021 - 31.12.2021	31,800	252	8013,600	LTa9
Litoměřicko	626	Litoměřice-Polepy,Hrušovany-Štětí,Radouň	501	114	04.01.2021 - 31.12.2021	31,800	252	8013,600	LTa9
Litoměřicko	626	Litoměřice-Polepy,Hrušovany-Štětí,Radouň	501	115	04.01.2021 - 31.12.2021	31,000	252	7812,000	LTa9
Litoměřicko	626	Litoměřice-Polepy,Hrušovany-Štětí,Radouň	506	116	04.01.2021 - 31.12.2021	31,800	252	8013,600	LTa9
Litoměřicko	626	Litoměřice-Polepy,Hrušovany-Štětí,Radouň	506	117	04.01.2021 - 31.12.2021	31,000	252	7812,000	LTa9
Litoměřicko	626	Litoměřice-Polepy,Hrušovany-Štětí,Radouň	501	119	04.01.2021 - 31.12.2021	31,000	252	7812,000	LTa9
Litoměřicko	626	Litoměřice-Polepy,Hrušovany-Štětí,Radouň	509	120	04.01.2021 - 30.12.2021	13,400	251	3363,400	LTa9
Litoměřicko	626	Litoměřice-Polepy,Hrušovany-Štětí,Radouň	506	121	04.01.2021 - 31.12.2021	31,000	252	7812,000	LTa9
Litoměřicko	626	Litoměřice-Polepy,Hrušovany-Štětí,Radouň	509	125	04.01.2021 - 30.12.2021	13,400	251	3363,400	LTa9
Litoměřicko	626	Litoměřice-Polepy,Hrušovany-Štětí,Radouň	506	152	04.01.2021 - 31.12.2021	31,800	201	6391,800	LTa9
Litoměřicko	626	Litoměřice-Polepy,Hrušovany-Štětí,Radouň	506	153	04.01.2021 - 31.12.2021	31,000	201	6231,000	LTa9
Litoměřicko	627	Litoměřice-Liběšice,Dolní Nezly	512	101	04.01.2021 - 31.12.2021	9,600	252	2419,200	LTa9
Litoměřicko	627	Litoměřice-Liběšice,Dolní Nezly	512	102	04.01.2021 - 31.12.2021	13,200	252	3326,400	LTa9
Litoměřicko	627	Litoměřice-Liběšice,Dolní Nezly	512	104	04.01.2021 - 31.12.2021	21,600	252	5443,200	LTa9
Litoměřicko	627	Litoměřice-Liběšice,Dolní Nezly	503	105	04.01.2021 - 31.12.2021	21,300	252	5367,600	LTa9
Litoměřicko	627	Litoměřice-Liběšice,Dolní Nezly	503	106	04.01.2021 - 31.12.2021	9,800	252	2469,600	LTa9
Litoměřicko	627	Litoměřice-Liběšice,Dolní Nezly	512	151	04.01.2021 - 31.12.2021	11,900	201	2391,900	LTa9
Litoměřicko	627	Litoměřice-Liběšice,Dolní Nezly	502	152	04.01.2021 - 31.12.2021	26,800	201	5386,800	LTa9
Litoměřicko	627	Litoměřice-Liběšice,Dolní Nezly	502	153	04.01.2021 - 31.12.2021	9,600	201	1929,600	LTa9
Litoměřicko	627	Litoměřice-Liběšice,Dolní Nezly	502	154	04.01.2021 - 31.12.2021	9,800	201	1969,800	LTa9

Litoměřicko	627	Litoměřice-Liběšice,Dolní Nezly	502	155	04.01.2021 - 31.12.2021	26,600	201	5346,600	LTa9
Litoměřicko	627	Litoměřice-Liběšice,Dolní Nezly	502	156	04.01.2021 - 31.12.2021	16,700	201	3356,700	LTa9
Litoměřicko	627	Litoměřice-Liběšice,Dolní Nezly	503	157	04.01.2021 - 31.12.2021	3,600	201	723,600	LTa9
Litoměřicko	627	Litoměřice-Liběšice,Dolní Nezly	502	159	04.01.2021 - 31.12.2021	13,000	201	2613,000	LTa9
Litoměřicko	628	Litoměřice-Žalhostice-Píšťany-Velké Žernoseky-Libochovany	515	101	04.01.2021 - 31.12.2021	7,200	252	1814,400	LTb10
Litoměřicko	628	Litoměřice-Žalhostice-Píšťany-Velké Žernoseky-Libochovany	515	102	04.01.2021 - 31.12.2021	10,600	252	2671,200	LTb10
Litoměřicko	628	Litoměřice-Žalhostice-Píšťany-Velké Žernoseky-Libochovany	515	104	04.01.2021 - 31.12.2021	10,600	252	2671,200	LTb10
Litoměřicko	628	Litoměřice-Žalhostice-Píšťany-Velké Žernoseky-Libochovany	504	105	04.01.2021 - 31.12.2021	10,100	252	2545,200	LTa9
Litoměřicko	628	Litoměřice-Žalhostice-Píšťany-Velké Žernoseky-Libochovany	504	108	04.01.2021 - 31.12.2021	10,600	252	2671,200	LTa9
Litoměřicko	628	Litoměřice-Žalhostice-Píšťany-Velké Žernoseky-Libochovany	515	111	04.01.2021 - 31.12.2021	10,100	252	2545,200	LTb10
Litoměřicko	628	Litoměřice-Žalhostice-Píšťany-Velké Žernoseky-Libochovany	515	113	04.01.2021 - 31.12.2021	10,100	252	2545,200	LTb10
Litoměřicko	628	Litoměřice-Žalhostice-Píšťany-Velké Žernoseky-Libochovany	515	114	04.01.2021 - 31.12.2021	10,600	252	2671,200	LTb10
Litoměřicko	628	Litoměřice-Žalhostice-Píšťany-Velké Žernoseky-Libochovany	515	141	29.01.2021 - 29.10.2021	7,200	51	367,200	LTb10
Litoměřicko	628	Litoměřice-Žalhostice-Píšťany-Velké Žernoseky-Libochovany	515	142	29.01.2021 - 29.10.2021	10,600	51	540,600	LTb10
Litoměřicko	628	Litoměřice-Žalhostice-Píšťany-Velké Žernoseky-Libochovany	515	143	29.01.2021 - 29.10.2021	10,100	51	515,100	LTb10
Litoměřicko	628	Litoměřice-Žalhostice-Píšťany-Velké Žernoseky-Libochovany	515	144	29.01.2021 - 29.10.2021	10,600	51	540,600	LTb10
Litoměřicko	628	Litoměřice-Žalhostice-Píšťany-Velké Žernoseky-Libochovany	515	145	29.01.2021 - 29.10.2021	10,100	51	515,100	LTb10
Litoměřicko	628	Litoměřice-Žalhostice-Píšťany-Velké Žernoseky-Libochovany	515	146	29.01.2021 - 29.10.2021	8,300	51	423,300	LTb10
Litoměřicko	628	Litoměřice-Žalhostice-Píšťany-Velké Žernoseky-Libochovany	515	151	04.01.2021 - 31.12.2021	12,100	201	2432,100	LTb10
Litoměřicko	628	Litoměřice-Žalhostice-Píšťany-Velké Žernoseky-Libochovany	515	152	04.01.2021 - 31.12.2021	22,800	201	4582,800	LTb10
Litoměřicko	628	Litoměřice-Žalhostice-Píšťany-Velké Žernoseky-Libochovany	515	153	04.01.2021 - 31.12.2021	20,900	201	4200,900	LTb10
Litoměřicko	628	Litoměřice-Žalhostice-Píšťany-Velké Žernoseky-Libochovany	515	154	04.01.2021 - 31.12.2021	15,600	201	3135,600	LTb10
Litoměřicko	628	Litoměřice-Žalhostice-Píšťany-Velké Žernoseky-Libochovany	515	155	04.01.2021 - 31.12.2021	20,900	201	4200,900	LTb10
Litoměřicko	628	Litoměřice-Žalhostice-Píšťany-Velké Žernoseky-Libochovany	515	156	04.01.2021 - 31.12.2021	13,300	201	2673,300	LTb10
Litoměřicko	628	Litoměřice-Žalhostice-Píšťany-Velké Žernoseky-Libochovany	593	201	03.07.2021 - 29.08.2021	10,100	20	202,000	LTa9
Litoměřicko	628	Litoměřice-Žalhostice-Píšťany-Velké Žernoseky-Libochovany	593	202	03.07.2021 - 29.08.2021	10,600	20	212,000	LTa9
Litoměřicko	628	Litoměřice-Žalhostice-Píšťany-Velké Žernoseky-Libochovany	593	203	03.07.2021 - 29.08.2021	10,100	20	202,000	LTa9
Litoměřicko	628	Litoměřice-Žalhostice-Píšťany-Velké Žernoseky-Libochovany	593	204	03.07.2021 - 29.08.2021	10,600	20	212,000	LTa9
Litoměřicko	628	Litoměřice-Žalhostice-Píšťany-Velké Žernoseky-Libochovany	593	205	03.07.2021 - 29.08.2021	10,100	20	202,000	LTa9
Litoměřicko	628	Litoměřice-Žalhostice-Píšťany-Velké Žernoseky-Libochovany	593	206	03.07.2021 - 29.08.2021	10,600	20	212,000	LTa9
Litoměřicko	629	Litoměřice-Kamýk	503	101	04.01.2021 - 31.12.2021	5,800	252	1461,600	LTa9
Litoměřicko	629	Litoměřice-Kamýk	514	102	04.01.2021 - 31.12.2021	7,500	252	1890,000	LTb10
Litoměřicko	629	Litoměřice-Kamýk	504	103	04.01.2021 - 31.12.2021	5,800	252	1461,600	LTa9
Litoměřicko	629	Litoměřice-Kamýk	503	104	04.01.2021 - 31.12.2021	7,500	252	1890,000	LTa9
Litoměřicko	629	Litoměřice-Kamýk	503	105	04.01.2021 - 31.12.2021	7,000	252	1764,000	LTa9
Litoměřicko	629	Litoměřice-Kamýk	504	106	04.01.2021 - 31.12.2021	7,500	252	1890,000	LTa9
Litoměřicko	629	Litoměřice-Kamýk	503	108	04.01.2021 - 31.12.2021	7,500	252	1890,000	LTa9
Litoměřicko	629	Litoměřice-Kamýk	503	109	04.01.2021 - 31.12.2021	7,000	252	1764,000	LTa9
Litoměřicko	629	Litoměřice-Kamýk	509	111	04.01.2021 - 31.12.2021	7,000	252	1764,000	LTa9
Litoměřicko	629	Litoměřice-Kamýk	503	112	04.01.2021 - 31.12.2021	7,500	252	1890,000	LTa9
Litoměřicko	629	Litoměřice-Kamýk	503	113	04.01.2021 - 31.12.2021	7,000	252	1764,000	LTa9
Litoměřicko	629	Litoměřice-Kamýk	509	114	04.01.2021 - 31.12.2021	7,500	252	1890,000	LTa9
Litoměřicko	629	Litoměřice-Kamýk	514	115	04.01.2021 - 30.12.2021	7,000	251	1757,000	LTb10
Litoměřicko	629	Litoměřice-Kamýk	503	116	04.01.2021 - 31.12.2021	7,500	252	1890,000	LTa9
Litoměřicko	629	Litoměřice-Kamýk	503	151	04.01.2021 - 31.12.2021	7,000	201	1407,000	LTa9
Litoměřicko	629	Litoměřice-Kamýk	503	152	04.01.2021 - 31.12.2021	7,500	201	1507,500	LTa9
Litoměřicko	630	Úštěk-Úštěk,Lukov	508	151	04.01.2021 - 31.12.2021	3,100	201	623,100	LTa9
Litoměřicko	630	Úštěk-Úštěk,Lukov	508	152	04.01.2021 - 31.12.2021	3,100	201	623,100	LTa9
Litoměřicko	630	Úštěk-Úštěk,Lukov	513	153	04.01.2021 - 31.12.2021	3,900	201	783,900	LTa9
Litoměřicko	630	Úštěk-Úštěk,Lukov	513	154	04.01.2021 - 31.12.2021	3,500	201	703,500	LTa9
Litoměřicko	630	Úštěk-Úštěk,Lukov	511	155	04.01.2021 - 31.12.2021	3,100	201	623,100	LTa9
Litoměřicko	630	Úštěk-Úštěk,Lukov	511	156	04.01.2021 - 31.12.2021	3,100	201	623,100	LTa9
Litoměřicko	630	Úštěk-Úštěk,Lukov	512	157	04.01.2021 - 31.12.2021	3,100	201	623,100	LTa9
Litoměřicko	630	Úštěk-Úštěk,Lukov	512	158	04.01.2021 - 31.12.2021	3,500	201	703,500	LTa9
Litoměřicko	631	Liběšice-Lovečkovice,Touchořiny	507	151	04.01.2021 - 31.12.2021	9,700	201	1949,700	LTa9
Litoměřicko	631	Liběšice-Lovečkovice,Touchořiny	502	152	04.01.2021 - 31.12.2021	9,700	201	1949,700	LTa9
Litoměřicko	631	Liběšice-Lovečkovice,Touchořiny	510	153	04.01.2021 - 31.12.2021	9,700	201	1949,700	LTa9
Litoměřicko	631	Liběšice-Lovečkovice,Touchořiny	507	154	04.01.2021 - 31.12.2021	2,300	201	462,300	LTa9
Litoměřicko	631	Liběšice-Lovečkovice,Touchořiny	510	156	04.01.2021 - 31.12.2021	2,300	201	462,300	LTa9
Litoměřicko	633	Úštěk-Snědovice-Štětí,Hněvice	513	101	04.01.2021 - 31.12.2021	37,100	252	9349,200	LTa9
Litoměřicko	633	Úštěk-Snědovice-Štětí,Hněvice	506	102	04.01.2021 - 31.12.2021	23,000	252	5796,000	LTa9
Litoměřicko	633	Úštěk-Snědovice-Štětí,Hněvice	506	103	04.01.2021 - 31.12.2021	41,200	252	10382,400	LTa9
Litoměřicko	633	Úštěk-Snědovice-Štětí,Hněvice	513	104	04.01.2021 - 31.12.2021	36,300	252	9147,600	LTa9
Litoměřicko	633	Úštěk-Snědovice-Štětí,Hněvice	509	105	04.01.2021 - 31.12.2021	37,100	252	9349,200	LTa9
Litoměřicko	633	Úštěk-Snědovice-Štětí,Hněvice	514	109	04.01.2021 - 31.12.2021	42,700	252	10760,400	LTb10
Litoměřicko	633	Úštěk-Snědovice-Štětí,Hněvice	512	111	04.01.2021 - 31.12.2021	43,500	252	10962,000	LTa9
Litoměřicko	633	Úštěk-Snědovice-Štětí,Hněvice	508	112	04.01.2021 - 31.12.2021	43,500	252	10962,000	LTa9
Litoměřicko	633	Úštěk-Snědovice-Štětí,Hněvice	504	114	04.01.2021 - 31.12.2021	43,500	252	10962,000	LTa9
Litoměřicko	633	Úštěk-Snědovice-Štětí,Hněvice	513	116	04.01.2021 - 30.12.2021	36,300	251	9111,300	LTa9
Litoměřicko	633	Úštěk-Snědovice-Štětí,Hněvice	513	153	04.01.2021 - 31.12.2021	36,300	201	7296,300	LTa9
Litoměřicko	633	Úštěk-Snědovice-Štětí,Hněvice	512	156	04.01.2021 - 31.12.2021	40,700	201	8180,700	LTa9
Litoměřicko	633	Úštěk-Snědovice-Štětí,Hněvice	595	201	02.01.2021 - 26.12.2021	9,600	111	1065,600	LTa9
Litoměřicko	633	Úštěk-Snědovice-Štětí,Hněvice	595	202	02.01.2021 - 26.12.2021	9,800	111	1087,800	LTa9
Litoměřicko	633	Úštěk-Snědovice-Štětí,Hněvice	595	203	01.01.2021 - 26.12.2021	37,100	113	4192,300	LTa9
Litoměřicko	633	Úštěk-Snědovice-Štětí,Hněvice	594	204	01.01.2021 - 26.12.2021	36,300	113	4101,900	LTa9
Litoměřicko	633	Úštěk-Snědovice-Štětí,Hněvice	595	205	01.01.2021 - 26.12.2021	37,100	113	4192,300	LTa9
Litoměřicko	633	Úštěk-Snědovice-Štětí,Hněvice	595	206	01.01.2021 - 26.12.2021	37,100	113	4192,300	LTa9
Litoměřicko	633	Úštěk-Snědovice-Štětí,Hněvice	594	207	01.01.2021 - 26.12.2021	9,600	112	1075,200	LTa9
Litoměřicko	633	Úštěk-Snědovice-Štětí,Hněvice	595	208	01.01.2021 - 26.12.2021	36,300	113	4101,900	LTa9
Litoměřicko	633	Úštěk-Snědovice-Štětí,Hněvice	591	209	01.01.2021 - 26.12.2021	37,100	112	4155,200	LTa9
Litoměřicko	633	Úštěk-Snědovice-Štětí,Hněvice	591	210	01.01.2021 - 26.12.2021	9,800	112	1097,600	LTa9
Litoměřicko	634	Štětí,Hněvice-Štětí,Újezd	506	101	04.01.2021 - 31.12.2021	2,600	252	655,200	LTa9
Litoměřicko	634	Štětí,Hněvice-Štětí,Újezd	506	102	04.01.2021 - 31.12.2021	10,600	252	2671,200	LTa9
Litoměřicko	634	Štětí,Hněvice-Štětí,Újezd	513	103	04.01.2021 - 31.12.2021	10,100	252	2545,200	LTa9
Litoměřicko	634	Štětí,Hněvice-Štětí,Újezd	513	104	04.01.2021 - 31.12.2021	6,400	252	1612,800	LTa9
Litoměřicko	634	Štětí,Hněvice-Štětí,Újezd	501	105	04.01.2021 - 31.12.2021	5,200	252	1310,400	LTa9
Litoměřicko	634	Štětí,Hněvice-Štětí,Újezd	501	106	04.01.2021 - 31.12.2021	10,600	252	2671,200	LTa9
Litoměřicko	634	Štětí,Hněvice-Štětí,Újezd	506	107	04.01.2021 - 31.12.2021	5,700	252	1436,400	LTa9
Litoměřicko	634	Štětí,Hněvice-Štětí,Újezd	508	108	04.01.2021 - 31.12.2021	11,300	252	2847,600	LTa9
Litoměřicko	634	Štětí,Hněvice-Štětí,Újezd	508	109	04.01.2021 - 31.12.2021	13,500	252	3402,000	LTa9
Litoměřicko	634	Štětí,Hněvice-Štětí,Újezd	504	110	04.01.2021 - 31.12.2021	11,300	252	2847,600	LTa9
Litoměřicko	634	Štětí,Hněvice-Štětí,Újezd	504	111	04.01.2021 - 31.12.2021	13,500	252	3402,000	LTa9

Litoměřicko	634	Štětí,Hněvice-Štětí,Újezd	513	112	04.01.2021 - 31.12.2021	11,300	252	2847,600	LTa9
Litoměřicko	634	Štětí,Hněvice-Štětí,Újezd	513	113	04.01.2021 - 31.12.2021	13,500	252	3402,000	LTa9
Litoměřicko	634	Štětí,Hněvice-Štětí,Újezd	513	114	04.01.2021 - 31.12.2021	11,300	252	2847,600	LTa9
Litoměřicko	634	Štětí,Hněvice-Štětí,Újezd	513	115	04.01.2021 - 31.12.2021	13,500	252	3402,000	LTa9
Litoměřicko	634	Štětí,Hněvice-Štětí,Újezd	595	201	01.01.2021 - 26.12.2021	5,300	113	598,900	LTa9
Litoměřicko	634	Štětí,Hněvice-Štětí,Újezd	595	202	01.01.2021 - 26.12.2021	5,400	113	610,200	LTa9
Litoměřicko	634	Štětí,Hněvice-Štětí,Újezd	591	203	01.01.2021 - 26.12.2021	5,300	113	598,900	LTa9
Litoměřicko	634	Štětí,Hněvice-Štětí,Újezd	594	204	01.01.2021 - 26.12.2021	5,400	113	610,200	LTa9
Litoměřicko	635	Úštěk-Hoštka-Štětí-Roudnice n. L.	507	101	04.01.2021 - 31.12.2021	40,200	252	10130,400	LTa9
Litoměřicko	635	Úštěk-Hoštka-Štětí-Roudnice n. L.	510	102	04.01.2021 - 31.12.2021	39,900	252	10054,800	LTa9
Litoměřicko	635	Úštěk-Hoštka-Štětí-Roudnice n. L.	509	103	04.01.2021 - 31.12.2021	6,800	252	1713,600	LTa9
Litoměřicko	635	Úštěk-Hoštka-Štětí-Roudnice n. L.	507	104	04.01.2021 - 31.12.2021	39,900	252	10054,800	LTa9
Litoměřicko	635	Úštěk-Hoštka-Štětí-Roudnice n. L.	511	105	04.01.2021 - 31.12.2021	16,400	252	4132,800	LTa9
Litoměřicko	635	Úštěk-Hoštka-Štětí-Roudnice n. L.	511	106	04.01.2021 - 31.12.2021	16,200	252	4082,400	LTa9
Litoměřicko	635	Úštěk-Hoštka-Štětí-Roudnice n. L.	510	107	04.01.2021 - 31.12.2021	26,000	252	6552,000	LTa9
Litoměřicko	635	Úštěk-Hoštka-Štětí-Roudnice n. L.	510	108	04.01.2021 - 31.12.2021	23,700	252	5972,400	LTa9
Litoměřicko	635	Úštěk-Hoštka-Štětí-Roudnice n. L.	508	109	04.01.2021 - 31.12.2021	40,200	252	10130,400	LTa9
Litoměřicko	635	Úštěk-Hoštka-Štětí-Roudnice n. L.	507	110	04.01.2021 - 31.12.2021	39,100	252	9853,200	LTa9
Litoměřicko	635	Úštěk-Hoštka-Štětí-Roudnice n. L.	511	111	04.01.2021 - 31.12.2021	18,000	252	4536,000	LTa9
Litoměřicko	635	Úštěk-Hoštka-Štětí-Roudnice n. L.	511	112	04.01.2021 - 31.12.2021	42,900	252	10810,800	LTa9
Litoměřicko	635	Úštěk-Hoštka-Štětí-Roudnice n. L.	510	113	04.01.2021 - 31.12.2021	40,200	252	10130,400	LTa9
Litoměřicko	635	Úštěk-Hoštka-Štětí-Roudnice n. L.	510	114	04.01.2021 - 31.12.2021	39,100	252	9853,200	LTa9
Litoměřicko	635	Úštěk-Hoštka-Štětí-Roudnice n. L.	512	115	04.01.2021 - 31.12.2021	39,400	252	9928,800	LTa9
Litoměřicko	635	Úštěk-Hoštka-Štětí-Roudnice n. L.	512	116	04.01.2021 - 31.12.2021	39,900	252	10054,800	LTa9
Litoměřicko	635	Úštěk-Hoštka-Štětí-Roudnice n. L.	511	117	04.01.2021 - 31.12.2021	40,200	252	10130,400	LTa9
Litoměřicko	635	Úštěk-Hoštka-Štětí-Roudnice n. L.	505	118	04.01.2021 - 31.12.2021	22,700	201	4562,700	LTa9
Litoměřicko	635	Úštěk-Hoštka-Štětí-Roudnice n. L.	511	119	04.01.2021 - 31.12.2021	23,200	252	5846,400	LTa9
Litoměřicko	635	Úštěk-Hoštka-Štětí-Roudnice n. L.	511	120	04.01.2021 - 31.12.2021	39,900	252	10054,800	LTa9
Litoměřicko	635	Úštěk-Hoštka-Štětí-Roudnice n. L.	508	121	04.01.2021 - 31.12.2021	40,200	252	10130,400	LTa9
Litoměřicko	635	Úštěk-Hoštka-Štětí-Roudnice n. L.	508	122	04.01.2021 - 30.12.2021	22,700	251	5697,700	LTa9
Litoměřicko	635	Úštěk-Hoštka-Štětí-Roudnice n. L.	510	123	04.01.2021 - 31.12.2021	40,200	252	10130,400	LTa9
Litoměřicko	635	Úštěk-Hoštka-Štětí-Roudnice n. L.	508	124	04.01.2021 - 30.12.2021	12,500	251	3137,500	LTa9
Litoměřicko	635	Úštěk-Hoštka-Štětí-Roudnice n. L.	508	125	04.01.2021 - 30.12.2021	6,800	251	1706,800	LTa9
Litoměřicko	635	Úštěk-Hoštka-Štětí-Roudnice n. L.	508	126	04.01.2021 - 30.12.2021	28,700	251	7203,700	LTa9
Litoměřicko	635	Úštěk-Hoštka-Štětí-Roudnice n. L.	508	127	04.01.2021 - 30.12.2021	29,200	251	7329,200	LTa9
Litoměřicko	635	Úštěk-Hoštka-Štětí-Roudnice n. L.	595	201	03.01.2021 - 26.12.2021	29,200	57	1664,400	LTa9
Litoměřicko	635	Úštěk-Hoštka-Štětí-Roudnice n. L.	595	202	03.01.2021 - 26.12.2021	28,700	57	1635,900	LTa9
Litoměřicko	636	Úštěk-Liběšice-Polepy-Roudnice n. L.	508	101	04.01.2021 - 31.12.2021	23,300	252	5871,600	LTa9
Litoměřicko	636	Úštěk-Liběšice-Polepy-Roudnice n. L.	508	102	04.01.2021 - 31.12.2021	28,400	252	7156,800	LTa9
Litoměřicko	636	Úštěk-Liběšice-Polepy-Roudnice n. L.	514	103	04.01.2021 - 31.12.2021	14,800	252	3729,600	LTb10
Litoměřicko	636	Úštěk-Liběšice-Polepy-Roudnice n. L.	509	104	04.01.2021 - 31.12.2021	13,300	252	3351,600	LTa9
Litoměřicko	636	Úštěk-Liběšice-Polepy-Roudnice n. L.	507	105	04.01.2021 - 31.12.2021	13,500	252	3402,000	LTa9
Litoměřicko	636	Úštěk-Liběšice-Polepy-Roudnice n. L.	507	108	04.01.2021 - 31.12.2021	8,600	252	2167,200	LTa9
Litoměřicko	636	Úštěk-Liběšice-Polepy-Roudnice n. L.	508	110	04.01.2021 - 31.12.2021	27,800	252	7005,600	LTa9
Litoměřicko	636	Úštěk-Liběšice-Polepy-Roudnice n. L.	507	111	04.01.2021 - 31.12.2021	22,700	252	5720,400	LTa9
Litoměřicko	636	Úštěk-Liběšice-Polepy-Roudnice n. L.	514	112	04.01.2021 - 31.12.2021	22,900	252	5770,800	LTb10
Litoměřicko	636	Úštěk-Liběšice-Polepy-Roudnice n. L.	514	114	04.01.2021 - 31.12.2021	28,400	252	7156,800	LTb10
Litoměřicko	636	Úštěk-Liběšice-Polepy-Roudnice n. L.	514	117	04.01.2021 - 31.12.2021	23,300	252	5871,600	LTb10
Litoměřicko	636	Úštěk-Liběšice-Polepy-Roudnice n. L.	507	118	04.01.2021 - 31.12.2021	22,900	252	5770,800	LTa9
Litoměřicko	636	Úštěk-Liběšice-Polepy-Roudnice n. L.	507	121	04.01.2021 - 31.12.2021	27,600	252	6955,200	LTa9
Litoměřicko	636	Úštěk-Liběšice-Polepy-Roudnice n. L.	507	122	04.01.2021 - 30.12.2021	27,800	251	6977,800	LTa9
Litoměřicko	636	Úštěk-Liběšice-Polepy-Roudnice n. L.	507	124	04.01.2021 - 30.12.2021	27,300	251	6852,300	LTa9
Litoměřicko	636	Úštěk-Liběšice-Polepy-Roudnice n. L.	507	125	04.01.2021 - 31.12.2021	22,700	252	5720,400	LTa9
Litoměřicko	636	Úštěk-Liběšice-Polepy-Roudnice n. L.	507	127	04.01.2021 - 30.12.2021	28,200	251	7078,200	LTa9
Litoměřicko	636	Úštěk-Liběšice-Polepy-Roudnice n. L.	507	151	04.01.2021 - 31.12.2021	13,900	201	2793,900	LTa9
Litoměřicko	636	Úštěk-Liběšice-Polepy-Roudnice n. L.	507	152	04.01.2021 - 31.12.2021	8,600	201	1728,600	LTa9
Litoměřicko	636	Úštěk-Liběšice-Polepy-Roudnice n. L.	510	153	04.01.2021 - 31.12.2021	13,900	201	2793,900	LTa9
Litoměřicko	636	Úštěk-Liběšice-Polepy-Roudnice n. L.	510	154	04.01.2021 - 31.12.2021	8,600	201	1728,600	LTa9
Litoměřicko	636	Úštěk-Liběšice-Polepy-Roudnice n. L.	594	201	01.01.2021 - 26.12.2021	26,600	113	3005,800	LTa9
Litoměřicko	636	Úštěk-Liběšice-Polepy-Roudnice n. L.	594	202	01.01.2021 - 26.12.2021	26,500	113	2994,500	LTa9
Litoměřicko	636	Úštěk-Liběšice-Polepy-Roudnice n. L.	594	203	01.01.2021 - 26.12.2021	26,600	113	3005,800	LTa9
Litoměřicko	636	Úštěk-Liběšice-Polepy-Roudnice n. L.	594	204	01.01.2021 - 26.12.2021	26,500	113	2994,500	LTa9
Litoměřicko	636	Úštěk-Liběšice-Polepy-Roudnice n. L.	595	205	01.01.2021 - 26.12.2021	26,600	112	2979,200	LTa9
Litoměřicko	636	Úštěk-Liběšice-Polepy-Roudnice n. L.	595	206	01.01.2021 - 26.12.2021	26,500	112	2968,000	LTa9
Litoměřicko	636	Úštěk-Liběšice-Polepy-Roudnice n. L.	592	207	03.01.2021 - 26.12.2021	27,000	57	1539,000	LTa9
Litoměřicko	636	Úštěk-Liběšice-Polepy-Roudnice n. L.	592	208	03.01.2021 - 26.12.2021	27,300	57	1556,100	LTa9
Litoměřicko	639	Štětí,Hněvice-Štětí	519	102	04.01.2021 - 31.12.2021	4,000	252	1008,000	LTa9
Litoměřicko	639	Štětí,Hněvice-Štětí	519	103	04.01.2021 - 31.12.2021	4,800	252	1209,600	LTa9
Litoměřicko	639	Štětí,Hněvice-Štětí	506	104	04.01.2021 - 31.12.2021	5,500	252	1386,000	LTa9
Litoměřicko	639	Štětí,Hněvice-Štětí	506	105	04.01.2021 - 31.12.2021	4,400	252	1108,800	LTa9
Litoměřicko	639	Štětí,Hněvice-Štětí	519	106	04.01.2021 - 31.12.2021	5,900	252	1486,800	LTa9
Litoměřicko	639	Štětí,Hněvice-Štětí	513	107	04.01.2021 - 31.12.2021	1,900	252	478,800	LTa9
Litoměřicko	639	Štětí,Hněvice-Štětí	513	108	04.01.2021 - 31.12.2021	4,700	252	1184,400	LTa9
Litoměřicko	639	Štětí,Hněvice-Štětí	519	109	04.01.2021 - 31.12.2021	4,800	252	1209,600	LTa9
Litoměřicko	639	Štětí,Hněvice-Štětí	519	110	04.01.2021 - 31.12.2021	5,200	252	1310,400	LTa9
Litoměřicko	639	Štětí,Hněvice-Štětí	519	111	04.01.2021 - 31.12.2021	1,900	252	478,800	LTa9
Litoměřicko	639	Štětí,Hněvice-Štětí	519	112	04.01.2021 - 31.12.2021	4,000	252	1008,000	LTa9
Litoměřicko	639	Štětí,Hněvice-Štětí	519	113	04.01.2021 - 31.12.2021	1,400	252	352,800	LTa9
Litoměřicko	639	Štětí,Hněvice-Štětí	513	114	04.01.2021 - 31.12.2021	4,800	252	1209,600	LTa9
Litoměřicko	639	Štětí,Hněvice-Štětí	519	115	04.01.2021 - 31.12.2021	4,800	252	1209,600	LTa9
Litoměřicko	639	Štětí,Hněvice-Štětí	519	116	04.01.2021 - 31.12.2021	5,200	252	1310,400	LTa9
Litoměřicko	639	Štětí,Hněvice-Štětí	519	117	04.01.2021 - 31.12.2021	1,900	252	478,800	LTa9
Litoměřicko	639	Štětí,Hněvice-Štětí	519	118	04.01.2021 - 31.12.2021	4,000	252	1008,000	LTa9
Litoměřicko	639	Štětí,Hněvice-Štětí	519	119	04.01.2021 - 31.12.2021	3,600	252	907,200	LTa9
Litoměřicko	639	Štětí,Hněvice-Štětí	501	120	04.01.2021 - 31.12.2021	2,600	252	655,200	LTa9
Litoměřicko	639	Štětí,Hněvice-Štětí	511	121	04.01.2021 - 31.12.2021	4,800	252	1209,600	LTa9
Litoměřicko	639	Štětí,Hněvice-Štětí	519	122	04.01.2021 - 31.12.2021	5,200	252	1310,400	LTa9
Litoměřicko	639	Štětí,Hněvice-Štětí	512	123	04.01.2021 - 31.12.2021	1,700	252	428,400	LTa9
Litoměřicko	639	Štětí,Hněvice-Štětí	512	124	04.01.2021 - 31.12.2021	4,000	252	1008,000	LTa9
Litoměřicko	639	Štětí,Hněvice-Štětí	519	125	04.01.2021 - 31.12.2021	1,900	252	478,800	LTa9
Litoměřicko	639	Štětí,Hněvice-Štětí	519	126	04.01.2021 - 31.12.2021	4,000	252	1008,000	LTa9
Litoměřicko	639	Štětí,Hněvice-Štětí	519	127	04.01.2021 - 31.12.2021	4,800	252	1209,600	LTa9
Litoměřicko	639	Štětí,Hněvice-Štětí	519	128	04.01.2021 - 31.12.2021	5,200	252	1310,400	LTa9

Litoměřicko	639	Štětí,Hněvice-Štětí	519	129	04.01.2021 - 31.12.2021	1,900	252	478,800	LTa9
Litoměřicko	639	Štětí,Hněvice-Štětí	519	130	04.01.2021 - 31.12.2021	4,000	252	1008,000	LTa9
Litoměřicko	639	Štětí,Hněvice-Štětí	512	131	04.01.2021 - 31.12.2021	1,900	252	478,800	LTa9
Litoměřicko	639	Štětí,Hněvice-Štětí	512	132	04.01.2021 - 31.12.2021	1,800	252	453,600	LTa9
Litoměřicko	639	Štětí,Hněvice-Štětí	519	133	04.01.2021 - 31.12.2021	4,800	252	1209,600	LTa9
Litoměřicko	639	Štětí,Hněvice-Štětí	519	134	04.01.2021 - 31.12.2021	5,200	252	1310,400	LTa9
Litoměřicko	639	Štětí,Hněvice-Štětí	509	135	04.01.2021 - 31.12.2021	1,900	252	478,800	LTa9
Litoměřicko	639	Štětí,Hněvice-Štětí	509	136	04.01.2021 - 31.12.2021	4,000	252	1008,000	LTa9
Litoměřicko	639	Štětí,Hněvice-Štětí	519	137	04.01.2021 - 31.12.2021	4,800	252	1209,600	LTa9
Litoměřicko	639	Štětí,Hněvice-Štětí	519	138	04.01.2021 - 31.12.2021	5,200	252	1310,400	LTa9
Litoměřicko	639	Štětí,Hněvice-Štětí	509	139	04.01.2021 - 31.12.2021	1,900	252	478,800	LTa9
Litoměřicko	639	Štětí,Hněvice-Štětí	509	140	04.01.2021 - 31.12.2021	4,000	252	1008,000	LTa9
Litoměřicko	639	Štětí,Hněvice-Štětí	519	141	04.01.2021 - 31.12.2021	4,800	252	1209,600	LTa9
Litoměřicko	639	Štětí,Hněvice-Štětí	519	142	04.01.2021 - 31.12.2021	5,200	252	1310,400	LTa9
Litoměřicko	639	Štětí,Hněvice-Štětí	519	143	04.01.2021 - 31.12.2021	1,900	252	478,800	LTa9
Litoměřicko	639	Štětí,Hněvice-Štětí	519	144	04.01.2021 - 31.12.2021	4,000	252	1008,000	LTa9
Litoměřicko	639	Štětí,Hněvice-Štětí	519	145	04.01.2021 - 31.12.2021	4,800	252	1209,600	LTa9
Litoměřicko	639	Štětí,Hněvice-Štětí	519	146	04.01.2021 - 31.12.2021	5,200	252	1310,400	LTa9
Litoměřicko	639	Štětí,Hněvice-Štětí	519	147	04.01.2021 - 31.12.2021	1,900	252	478,800	LTa9
Litoměřicko	639	Štětí,Hněvice-Štětí	519	148	04.01.2021 - 31.12.2021	4,000	252	1008,000	LTa9
Litoměřicko	639	Štětí,Hněvice-Štětí	519	149	04.01.2021 - 31.12.2021	4,800	252	1209,600	LTa9
Litoměřicko	639	Štětí,Hněvice-Štětí	519	150	04.01.2021 - 31.12.2021	5,200	252	1310,400	LTa9
Litoměřicko	639	Štětí,Hněvice-Štětí	519	151	04.01.2021 - 31.12.2021	1,900	252	478,800	LTa9
Litoměřicko	639	Štětí,Hněvice-Štětí	519	152	04.01.2021 - 31.12.2021	4,000	252	1008,000	LTa9
Litoměřicko	639	Štětí,Hněvice-Štětí	519	153	04.01.2021 - 31.12.2021	4,800	252	1209,600	LTa9
Litoměřicko	639	Štětí,Hněvice-Štětí	519	154	04.01.2021 - 31.12.2021	5,200	252	1310,400	LTa9
Litoměřicko	639	Štětí,Hněvice-Štětí	519	155	04.01.2021 - 31.12.2021	1,900	252	478,800	LTa9
Litoměřicko	639	Štětí,Hněvice-Štětí	519	156	04.01.2021 - 31.12.2021	4,000	252	1008,000	LTa9
Litoměřicko	639	Štětí,Hněvice-Štětí	519	157	04.01.2021 - 31.12.2021	1,900	252	478,800	LTa9
Litoměřicko	639	Štětí,Hněvice-Štětí	519	158	04.01.2021 - 31.12.2021	4,000	252	1008,000	LTa9
Litoměřicko	639	Štětí,Hněvice-Štětí	519	159	04.01.2021 - 31.12.2021	4,800	252	1209,600	LTa9
Litoměřicko	639	Štětí,Hněvice-Štětí	519	160	04.01.2021 - 31.12.2021	5,200	252	1310,400	LTa9
Litoměřicko	639	Štětí,Hněvice-Štětí	519	161	04.01.2021 - 31.12.2021	1,900	252	478,800	LTa9
Litoměřicko	639	Štětí,Hněvice-Štětí	519	162	04.01.2021 - 31.12.2021	4,000	252	1008,000	LTa9
Litoměřicko	639	Štětí,Hněvice-Štětí	519	163	04.01.2021 - 31.12.2021	4,800	252	1209,600	LTa9
Litoměřicko	639	Štětí,Hněvice-Štětí	519	164	04.01.2021 - 31.12.2021	5,200	252	1310,400	LTa9
Litoměřicko	639	Štětí,Hněvice-Štětí	505	165	04.01.2021 - 31.12.2021	1,900	201	381,900	LTa9
Litoměřicko	639	Štětí,Hněvice-Štětí	505	166	04.01.2021 - 31.12.2021	4,000	201	804,000	LTa9
Litoměřicko	639	Štětí,Hněvice-Štětí	519	167	04.01.2021 - 31.12.2021	1,900	252	478,800	LTa9
Litoměřicko	639	Štětí,Hněvice-Štětí	519	168	04.01.2021 - 31.12.2021	4,700	252	1184,400	LTa9
Litoměřicko	639	Štětí,Hněvice-Štětí	519	169	04.01.2021 - 31.12.2021	4,800	252	1209,600	LTa9
Litoměřicko	639	Štětí,Hněvice-Štětí	519	170	04.01.2021 - 31.12.2021	5,200	252	1310,400	LTa9
Litoměřicko	639	Štětí,Hněvice-Štětí	519	171	04.01.2021 - 31.12.2021	1,900	252	478,800	LTa9
Litoměřicko	639	Štětí,Hněvice-Štětí	519	172	04.01.2021 - 31.12.2021	4,000	252	1008,000	LTa9
Litoměřicko	639	Štětí,Hněvice-Štětí	519	173	04.01.2021 - 31.12.2021	4,800	252	1209,600	LTa9
Litoměřicko	639	Štětí,Hněvice-Štětí	519	174	04.01.2021 - 31.12.2021	5,200	252	1310,400	LTa9
Litoměřicko	639	Štětí,Hněvice-Štětí	508	175	04.01.2021 - 31.12.2021	1,900	252	478,800	LTa9
Litoměřicko	639	Štětí,Hněvice-Štětí	508	176	04.01.2021 - 31.12.2021	4,000	252	1008,000	LTa9
Litoměřicko	639	Štětí,Hněvice-Štětí	519	177	04.01.2021 - 31.12.2021	3,600	252	907,200	LTa9
Litoměřicko	639	Štětí,Hněvice-Štětí	519	178	04.01.2021 - 31.12.2021	4,000	252	1008,000	LTa9
Litoměřicko	639	Štětí,Hněvice-Štětí	519	179	04.01.2021 - 31.12.2021	1,900	252	478,800	LTa9
Litoměřicko	639	Štětí,Hněvice-Štětí	519	180	04.01.2021 - 31.12.2021	4,000	252	1008,000	LTa9
Litoměřicko	639	Štětí,Hněvice-Štětí	519	181	04.01.2021 - 31.12.2021	1,900	252	478,800	LTa9
Litoměřicko	639	Štětí,Hněvice-Štětí	519	182	04.01.2021 - 31.12.2021	4,000	252	1008,000	LTa9
Litoměřicko	639	Štětí,Hněvice-Štětí	519	183	04.01.2021 - 31.12.2021	4,800	252	1209,600	LTa9
Litoměřicko	639	Štětí,Hněvice-Štětí	519	184	04.01.2021 - 31.12.2021	3,000	252	756,000	LTa9
Litoměřicko	639	Štětí,Hněvice-Štětí	519	185	04.01.2021 - 31.12.2021	3,600	252	907,200	LTa9
Litoměřicko	639	Štětí,Hněvice-Štětí	519	186	04.01.2021 - 31.12.2021	4,000	252	1008,000	LTa9
Litoměřicko	639	Štětí,Hněvice-Štětí	519	187	04.01.2021 - 31.12.2021	4,800	252	1209,600	LTa9
Litoměřicko	639	Štětí,Hněvice-Štětí	519	188	04.01.2021 - 31.12.2021	5,200	252	1310,400	LTa9
Litoměřicko	639	Štětí,Hněvice-Štětí	519	189	04.01.2021 - 31.12.2021	3,600	252	907,200	LTa9
Litoměřicko	639	Štětí,Hněvice-Štětí	519	190	04.01.2021 - 31.12.2021	3,000	252	756,000	LTa9
Litoměřicko	639	Štětí,Hněvice-Štětí	519	191	05.01.2021 - 31.12.2021	3,600	197	709,200	LTa9
Litoměřicko	639	Štětí,Hněvice-Štětí	519	192	05.01.2021 - 31.12.2021	4,000	197	788,000	LTa9
Litoměřicko	639	Štětí,Hněvice-Štětí	519	201	09.01.2021 - 25.12.2021	3,600	50	180,000	LTa9
Litoměřicko	639	Štětí,Hněvice-Štětí	519	202	09.01.2021 - 25.12.2021	4,000	50	200,000	LTa9
Litoměřicko	680	Roudnice n. L.- Račiněves-Horní Beřkovice	505	148	04.01.2021 - 31.12.2021	14,300	201	2874,300	LTa9
Litoměřicko	680	Roudnice n. L.- Račiněves-Horní Beřkovice	505	150	04.01.2021 - 31.12.2021	18,700	201	3758,700	LTa9
Litoměřicko	680	Roudnice n. L.- Račiněves-Horní Beřkovice	505	151	04.01.2021 - 31.12.2021	14,100	201	2834,100	LTa9
Litoměřicko	680	Roudnice n. L.- Račiněves-Horní Beřkovice	505	152	04.01.2021 - 31.12.2021	6,400	201	1286,400	LTa9
Litoměřicko	680	Roudnice n. L.- Račiněves-Horní Beřkovice	505	153	04.01.2021 - 31.12.2021	16,600	201	3336,600	LTa9
Litoměřicko	680	Roudnice n. L.- Račiněves-Horní Beřkovice	505	154	04.01.2021 - 31.12.2021	17,900	201	3597,900	LTa9
Litoměřicko	680	Roudnice n. L.- Račiněves-Horní Beřkovice	505	155	04.01.2021 - 31.12.2021	14,500	201	2914,500	LTa9
Litoměřicko	680	Roudnice n. L.- Račiněves-Horní Beřkovice	505	156	04.01.2021 - 31.12.2021	13,800	201	2773,800	LTa9
Litoměřicko	680	Roudnice n. L.- Račiněves-Horní Beřkovice	505	157	04.01.2021 - 31.12.2021	14,500	201	2914,500	LTa9
Litoměřicko	680	Roudnice n. L.- Račiněves-Horní Beřkovice	505	158	04.01.2021 - 31.12.2021	11,600	201	2331,600	LTa9
Litoměřicko	680	Roudnice n. L.- Račiněves-Horní Beřkovice	505	159	04.01.2021 - 31.12.2021	7,700	201	1547,700	LTa9
Součet								1430334,400	

PŘÍLOHA 1

VYMEZENÍ LINEK A SPOJŮ

ČÁST 1C

VÝKONY NA SPOJÍCH

OBLAST

Litvínov-Bílina

Vymezení linek a spojů

2020

Oblasti: Litvínov-Bílina
Dopravci: Dopravní společnost ÚK, p.o.
Provozovny: Litvínov-Bílina (DSÚK)

Oblast	Číslo linky	Název linky	Číslo spoje	Délka spoje	Období od-do	Výkon za období	Typ vozu	Poznámka grafikonu	Počet spojů
(1)	(2)	(3)	(4)	(5)	(6)	(8)=(5)x(7)	(9)	(10)	(7)
Litvínov-Bílina	501	Bílina-Osek-Litvínov,Záluží	101	18,500	2.1.2020 - 31.12.2020	4643,500	LBa13		251
Litvínov-Bílina	501	Bílina-Osek-Litvínov,Záluží	102	31,700	2.1.2020 - 31.12.2020	7956,700	LBb12		251
Litvínov-Bílina	501	Bílina-Osek-Litvínov,Záluží	103	25,100	2.1.2020 - 31.12.2020	6300,100	LBb12		251
Litvínov-Bílina	501	Bílina-Osek-Litvínov,Záluží	104	22,100	2.1.2020 - 31.12.2020	5547,100	LBb12		251
Litvínov-Bílina	501	Bílina-Osek-Litvínov,Záluží	105	29,800	2.1.2020 - 31.12.2020	7479,800	LBb12		251
Litvínov-Bílina	501	Bílina-Osek-Litvínov,Záluží	106	29,100	2.1.2020 - 31.12.2020	7304,100	LBa13		251
Litvínov-Bílina	501	Bílina-Osek-Litvínov,Záluží	107	26,200	2.1.2020 - 31.12.2020	6576,200	LBb12		251
Litvínov-Bílina	501	Bílina-Osek-Litvínov,Záluží	108	24,300	2.1.2020 - 31.12.2020	6099,300	LBb12		251
Litvínov-Bílina	501	Bílina-Osek-Litvínov,Záluží	109	26,700	2.1.2020 - 31.12.2020	6701,700	LBa13		251
Litvínov-Bílina	501	Bílina-Osek-Litvínov,Záluží	110	24,900	2.1.2020 - 31.12.2020	6249,900	LBa13		251
Litvínov-Bílina	501	Bílina-Osek-Litvínov,Záluží	111	25,100	2.1.2020 - 31.12.2020	6300,100	LBa13		251
Litvínov-Bílina	501	Bílina-Osek-Litvínov,Záluží	112	24,900	2.1.2020 - 31.12.2020	6249,900	LBb12		251
Litvínov-Bílina	501	Bílina-Osek-Litvínov,Záluží	113	25,100	2.1.2020 - 31.12.2020	6300,100	LBa13		251
Litvínov-Bílina	501	Bílina-Osek-Litvínov,Záluží	114	26,400	2.1.2020 - 31.12.2020	6626,400	LBa13		251
Litvínov-Bílina	501	Bílina-Osek-Litvínov,Záluží	115	29,800	2.1.2020 - 31.12.2020	7479,800	LBb12		251
Litvínov-Bílina	501	Bílina-Osek-Litvínov,Záluží	116	26,400	2.1.2020 - 31.12.2020	6626,400	LBb12		251
Litvínov-Bílina	501	Bílina-Osek-Litvínov,Záluží	117	25,100	2.1.2020 - 31.12.2020	6300,100	LBb12		251
Litvínov-Bílina	501	Bílina-Osek-Litvínov,Záluží	118	24,900	2.1.2020 - 31.12.2020	6249,900	LBa13		251
Litvínov-Bílina	501	Bílina-Osek-Litvínov,Záluží	119	25,100	2.1.2020 - 31.12.2020	6300,100	LBb12		251
Litvínov-Bílina	501	Bílina-Osek-Litvínov,Záluží	120	24,900	2.1.2020 - 31.12.2020	6249,900	LBb12		251
Litvínov-Bílina	501	Bílina-Osek-Litvínov,Záluží	121	25,100	2.1.2020 - 31.12.2020	6300,100	LBb12		251
Litvínov-Bílina	501	Bílina-Osek-Litvínov,Záluží	122	29,300	2.1.2020 - 31.12.2020	7354,300	LBa13		251
Litvínov-Bílina	501	Bílina-Osek-Litvínov,Záluží	123	29,800	2.1.2020 - 31.12.2020	7479,800	LBa13		251
Litvínov-Bílina	501	Bílina-Osek-Litvínov,Záluží	124	24,900	2.1.2020 - 31.12.2020	6249,900	LBb12		251
Litvínov-Bílina	501	Bílina-Osek-Litvínov,Záluží	125	25,100	2.1.2020 - 30.12.2020	6275,000	LBb12		250
Litvínov-Bílina	501	Bílina-Osek-Litvínov,Záluží	126	9,300	2.1.2020 - 31.12.2020	2334,300	LBb12		251
Litvínov-Bílina	501	Bílina-Osek-Litvínov,Záluží	127	29,100	2.1.2020 - 30.12.2020	7275,000	LBb12		250
Litvínov-Bílina	501	Bílina-Osek-Litvínov,Záluží	128	26,400	2.1.2020 - 30.12.2020	6600,000	LBb12		250
Litvínov-Bílina	501	Bílina-Osek-Litvínov,Záluží	130	13,500	2.1.2020 - 30.12.2020	3375,000	LBb12		250
Litvínov-Bílina	501	Bílina-Osek-Litvínov,Záluží	151	18,500	4.1.2020 - 27.12.2020	2090,500	LBb12		113
Litvínov-Bílina	501	Bílina-Osek-Litvínov,Záluží	152	31,700	4.1.2020 - 27.12.2020	3582,100	LBb12		113
Litvínov-Bílina	501	Bílina-Osek-Litvínov,Záluží	153	32,200	4.1.2020 - 27.12.2020	3638,600	LBb12		113
Litvínov-Bílina	501	Bílina-Osek-Litvínov,Záluží	154	13,500	4.1.2020 - 27.12.2020	1525,500	LBb12		113
Litvínov-Bílina	501	Bílina-Osek-Litvínov,Záluží	155	13,900	4.1.2020 - 27.12.2020	1570,700	LBb12		113
Litvínov-Bílina	501	Bílina-Osek-Litvínov,Záluží	156	13,500	4.1.2020 - 27.12.2020	1525,500	LBb12		113
Litvínov-Bílina	501	Bílina-Osek-Litvínov,Záluží	157	13,900	1.1.2020 - 27.12.2020	1598,500	LBb12		115
Litvínov-Bílina	501	Bílina-Osek-Litvínov,Záluží	158	13,500	1.1.2020 - 27.12.2020	1552,500	LBb12		115
Litvínov-Bílina	501	Bílina-Osek-Litvínov,Záluží	159	13,900	1.1.2020 - 27.12.2020	1598,500	LBb12		115
Litvínov-Bílina	501	Bílina-Osek-Litvínov,Záluží	160	13,500	1.1.2020 - 27.12.2020	1552,500	LBb12		115
Litvínov-Bílina	501	Bílina-Osek-Litvínov,Záluží	161	13,900	1.1.2020 - 27.12.2020	1598,500	LBb12		115
Litvínov-Bílina	501	Bílina-Osek-Litvínov,Záluží	162	13,500	1.1.2020 - 27.12.2020	1552,500	LBb12		115
Litvínov-Bílina	501	Bílina-Osek-Litvínov,Záluží	163	13,900	1.1.2020 - 27.12.2020	1598,500	LBb12		115
Litvínov-Bílina	501	Bílina-Osek-Litvínov,Záluží	164	31,700	1.1.2020 - 27.12.2020	3613,800	LBb12		114
Litvínov-Bílina	501	Bílina-Osek-Litvínov,Záluží	165	13,900	1.1.2020 - 27.12.2020	1584,600	LBb12		114
Litvínov-Bílina	501	Bílina-Osek-Litvínov,Záluží	166	13,500	1.1.2020 - 27.12.2020	1552,500	LBb12		115
Litvínov-Bílina	501	Bílina-Osek-Litvínov,Záluží	167	32,200	1.1.2020 - 27.12.2020	3670,800	LBb12		114
Litvínov-Bílina	501	Bílina-Osek-Litvínov,Záluží	168	13,500	1.1.2020 - 27.12.2020	1539,000	LBb12		114
Litvínov-Bílina	501	Bílina-Osek-Litvínov,Záluží	169	13,900	1.1.2020 - 27.12.2020	1584,600	LBb12		114
Litvínov-Bílina	501	Bílina-Osek-Litvínov,Záluží	170	13,500	1.1.2020 - 27.12.2020	1539,000	LBb12		114
Litvínov-Bílina	502	Teplice-Světec-Rtyně n.Bílinou,Velvěty	101	10,600	2.1.2020 - 31.12.2020	2660,600	LBb12		251
Litvínov-Bílina	502	Teplice-Světec-Rtyně n.Bílinou,Velvěty	102	29,400	2.1.2020 - 31.12.2020	7379,400	LBb12		251
Litvínov-Bílina	502	Teplice-Světec-Rtyně n.Bílinou,Velvěty	103	18,500	2.1.2020 - 31.12.2020	4643,500	LBa13		251
Litvínov-Bílina	502	Teplice-Světec-Rtyně n.Bílinou,Velvěty	104	9,100	2.1.2020 - 31.12.2020	2284,100	LBa13		251
Litvínov-Bílina	502	Teplice-Světec-Rtyně n.Bílinou,Velvěty	105	9,200	2.1.2020 - 31.12.2020	2309,200	LBa13		251
Litvínov-Bílina	502	Teplice-Světec-Rtyně n.Bílinou,Velvěty	106	18,500	2.1.2020 - 31.12.2020	4643,500	LBa13		251
Litvínov-Bílina	503	Bílina-Ohníč-Teplice	101	10,800	2.1.2020 - 31.12.2020	2710,800	LBb12		251
Litvínov-Bílina	503	Bílina-Ohníč-Teplice	102	7,800	2.1.2020 - 31.12.2020	1957,800	LBb12		251
Litvínov-Bílina	503	Bílina-Ohníč-Teplice	103	20,000	2.1.2020 - 31.12.2020	5020,000	LBa13		251
Litvínov-Bílina	503	Bílina-Ohníč-Teplice	104	11,000	2.1.2020 - 31.12.2020	2761,000	LBa13		251
Litvínov-Bílina	503	Bílina-Ohníč-Teplice	105	21,200	2.1.2020 - 31.12.2020	5321,200	LBb12		251
Litvínov-Bílina	503	Bílina-Ohníč-Teplice	106	6,200	2.1.2020 - 31.12.2020	1556,200	LBa13		251
Litvínov-Bílina	503	Bílina-Ohníč-Teplice	107	6,000	2.1.2020 - 31.12.2020	1506,000	LBa13		251
Litvínov-Bílina	503	Bílina-Ohníč-Teplice	108	20,000	2.1.2020 - 31.12.2020	5020,000	LBb12		251
Litvínov-Bílina	503	Bílina-Ohníč-Teplice	109	24,700	2.1.2020 - 31.12.2020	6199,700	LBb12		251
Litvínov-Bílina	503	Bílina-Ohníč-Teplice	110	12,700	2.1.2020 - 31.12.2020	3187,700	LBa13		251
Litvínov-Bílina	503	Bílina-Ohníč-Teplice	111	6,000	2.1.2020 - 31.12.2020	1506,000	LBa13		251
Litvínov-Bílina	503	Bílina-Ohníč-Teplice	112	20,000	2.1.2020 - 31.12.2020	5020,000	LBb12		251
Litvínov-Bílina	503	Bílina-Ohníč-Teplice	113	12,600	2.1.2020 - 31.12.2020	3162,600	LBa13		251
Litvínov-Bílina	503	Bílina-Ohníč-Teplice	114	23,300	2.1.2020 - 31.12.2020	5848,300	LBa13		251
Litvínov-Bílina	503	Bílina-Ohníč-Teplice	115	20,000	2.1.2020 - 31.12.2020	5020,000	LBb12		251
Litvínov-Bílina	503	Bílina-Ohníč-Teplice	116	12,700	2.1.2020 - 31.12.2020	3187,700	LBa13		251
Litvínov-Bílina	503	Bílina-Ohníč-Teplice	117	23,300	2.1.2020 - 31.12.2020	5848,300	LBa13		251
Litvínov-Bílina	503	Bílina-Ohníč-Teplice	118	24,800	2.1.2020 - 31.12.2020	6224,800	LBa13		251

Litvínov-Bílina	503	Bílina-Ohníč-Teplice	119	12,600	2.1.2020 - 31.12.2020	3162,600	LBa13		251
Litvínov-Bílina	503	Bílina-Ohníč-Teplice	120	16,600	2.1.2020 - 31.12.2020	4166,600	LBb12		251
Litvínov-Bílina	503	Bílina-Ohníč-Teplice	121	20,000	2.1.2020 - 31.12.2020	5020,000	LBa13		251
Litvínov-Bílina	503	Bílina-Ohníč-Teplice	122	15,100	2.1.2020 - 31.12.2020	3790,100	LBb12		251
Litvínov-Bílina	503	Bílina-Ohníč-Teplice	123	15,000	2.1.2020 - 31.12.2020	3765,000	LBb12		251
Litvínov-Bílina	503	Bílina-Ohníč-Teplice	124	23,300	2.1.2020 - 31.12.2020	5848,300	LBa13		251
Litvínov-Bílina	503	Bílina-Ohníč-Teplice	125	23,300	2.1.2020 - 31.12.2020	5848,300	LBb12		251
Litvínov-Bílina	503	Bílina-Ohníč-Teplice	126	24,400	2.1.2020 - 31.12.2020	6124,400	LBb12		251
Litvínov-Bílina	503	Bílina-Ohníč-Teplice	127	10,800	2.1.2020 - 31.12.2020	2710,800	LBa13		251
Litvínov-Bílina	503	Bílina-Ohníč-Teplice	128	11,000	2.1.2020 - 31.12.2020	2761,000	LBa13		251
Litvínov-Bílina	503	Bílina-Ohníč-Teplice	129	23,300	2.1.2020 - 30.12.2020	5825,000	LBb12		250
Litvínov-Bílina	503	Bílina-Ohníč-Teplice	130	20,000	2.1.2020 - 30.12.2020	5000,000	LBb12		250
Litvínov-Bílina	503	Bílina-Ohníč-Teplice	132	20,000	2.1.2020 - 30.12.2020	5000,000	LBb12		250
Litvínov-Bílina	503	Bílina-Ohníč-Teplice	151	7,800	4.1.2020 - 27.12.2020	881,400	LBb12		113
Litvínov-Bílina	503	Bílina-Ohníč-Teplice	152	8,000	4.1.2020 - 27.12.2020	904,000	LBb12		113
Litvínov-Bílina	503	Bílina-Ohníč-Teplice	153	7,800	1.1.2020 - 27.12.2020	889,200	LBb12		114
Litvínov-Bílina	503	Bílina-Ohníč-Teplice	154	8,000	1.1.2020 - 27.12.2020	912,000	LBb12		114
Litvínov-Bílina	504	Teplice-Bílina-Louny	101	20,000	2.1.2020 - 31.12.2020	5020,000	LBb12		251
Litvínov-Bílina	504	Teplice-Bílina-Louny	102	42,600	2.1.2020 - 31.12.2020	10692,600	LBa13		251
Litvínov-Bílina	504	Teplice-Bílina-Louny	103	14,100	2.1.2020 - 31.12.2020	3539,100	LBa13		251
Litvínov-Bílina	504	Teplice-Bílina-Louny	104	42,600	2.1.2020 - 31.12.2020	10692,600	LBa13		251
Litvínov-Bílina	504	Teplice-Bílina-Louny	105	42,600	2.1.2020 - 31.12.2020	10692,600	LBa13		251
Litvínov-Bílina	504	Teplice-Bílina-Louny	106	42,600	2.1.2020 - 31.12.2020	10692,600	LBa13		251
Litvínov-Bílina	504	Teplice-Bílina-Louny	107	48,800	2.1.2020 - 31.12.2020	12248,800	LBa13		251
Litvínov-Bílina	504	Teplice-Bílina-Louny	108	15,900	2.1.2020 - 31.12.2020	3990,900	LBa13		251
Litvínov-Bílina	504	Teplice-Bílina-Louny	109	14,100	2.1.2020 - 31.12.2020	3539,100	LBa13		251
Litvínov-Bílina	504	Teplice-Bílina-Louny	110	42,600	2.1.2020 - 31.12.2020	10692,600	LBa13		251
Litvínov-Bílina	504	Teplice-Bílina-Louny	111	16,200	2.1.2020 - 31.12.2020	4066,200	LBa13		251
Litvínov-Bílina	504	Teplice-Bílina-Louny	112	42,600	2.1.2020 - 31.12.2020	10692,600	LBb12		251
Litvínov-Bílina	504	Teplice-Bílina-Louny	113	42,600	2.1.2020 - 31.12.2020	10692,600	LBb12		251
Litvínov-Bílina	504	Teplice-Bílina-Louny	114	42,600	2.1.2020 - 31.12.2020	10692,600	LBa13		251
Litvínov-Bílina	504	Teplice-Bílina-Louny	115	42,600	2.1.2020 - 31.12.2020	10692,600	LBa13		251
Litvínov-Bílina	504	Teplice-Bílina-Louny	116	15,900	2.1.2020 - 30.12.2020	3975,000	LBb12		250
Litvínov-Bílina	504	Teplice-Bílina-Louny	117	42,600	2.1.2020 - 31.12.2020	10692,600	LBb12		251
Litvínov-Bílina	504	Teplice-Bílina-Louny	118	19,800	2.1.2020 - 31.12.2020	4969,800	LBa13		251
Litvínov-Bílina	504	Teplice-Bílina-Louny	119	42,600	2.1.2020 - 31.12.2020	10692,600	LBa13		251
Litvínov-Bílina	504	Teplice-Bílina-Louny	120	32,800	2.1.2020 - 31.12.2020	8232,800	LBb12		251
Litvínov-Bílina	504	Teplice-Bílina-Louny	121	42,600	2.1.2020 - 31.12.2020	10692,600	LBa13		251
Litvínov-Bílina	504	Teplice-Bílina-Louny	122	46,700	2.1.2020 - 31.12.2020	11721,700	LBa13		251
Litvínov-Bílina	504	Teplice-Bílina-Louny	123	42,600	2.1.2020 - 31.12.2020	10692,600	LBa13		251
Litvínov-Bílina	504	Teplice-Bílina-Louny	124	46,700	2.1.2020 - 31.12.2020	11721,700	LBa13		251
Litvínov-Bílina	504	Teplice-Bílina-Louny	125	42,600	2.1.2020 - 31.12.2020	10692,600	LBa13		251
Litvínov-Bílina	504	Teplice-Bílina-Louny	126	42,600	2.1.2020 - 31.12.2020	10692,600	LBa13		251
Litvínov-Bílina	504	Teplice-Bílina-Louny	128	19,800	2.1.2020 - 31.12.2020	4969,800	LBb12		251
Litvínov-Bílina	504	Teplice-Bílina-Louny	129	16,200	2.1.2020 - 31.12.2020	4066,200	LBa13		251
Litvínov-Bílina	504	Teplice-Bílina-Louny	130	14,200	2.1.2020 - 31.12.2020	3564,200	LBa13		251
Litvínov-Bílina	504	Teplice-Bílina-Louny	131	42,600	2.1.2020 - 31.12.2020	10692,600	LBa13		251
Litvínov-Bílina	504	Teplice-Bílina-Louny	132	15,900	2.1.2020 - 30.12.2020	3975,000	LBb12		250
Litvínov-Bílina	504	Teplice-Bílina-Louny	133	16,200	2.1.2020 - 30.12.2020	4050,000	LBb12		250
Litvínov-Bílina	504	Teplice-Bílina-Louny	151	20,000	4.1.2020 - 27.12.2020	2260,000	LBb12		113
Litvínov-Bílina	504	Teplice-Bílina-Louny	152	15,900	4.1.2020 - 27.12.2020	1796,700	LBb12		113
Litvínov-Bílina	504	Teplice-Bílina-Louny	153	16,200	4.1.2020 - 27.12.2020	1830,600	LBb12		113
Litvínov-Bílina	504	Teplice-Bílina-Louny	154	19,800	4.1.2020 - 27.12.2020	2237,400	LBb12		113
Litvínov-Bílina	504	Teplice-Bílina-Louny	155	16,200	4.1.2020 - 27.12.2020	1830,600	LBb12		113
Litvínov-Bílina	504	Teplice-Bílina-Louny	156	15,900	1.1.2020 - 27.12.2020	1828,500	LBb12		115
Litvínov-Bílina	504	Teplice-Bílina-Louny	157	16,200	1.1.2020 - 27.12.2020	1863,000	LBb12		115
Litvínov-Bílina	504	Teplice-Bílina-Louny	158	15,900	1.1.2020 - 27.12.2020	1828,500	LBb12		115
Litvínov-Bílina	504	Teplice-Bílina-Louny	159	16,200	1.1.2020 - 27.12.2020	1863,000	LBb12		115
Litvínov-Bílina	504	Teplice-Bílina-Louny	160	15,900	1.1.2020 - 27.12.2020	1828,500	LBb12		115
Litvínov-Bílina	504	Teplice-Bílina-Louny	161	16,200	1.1.2020 - 27.12.2020	1863,000	LBb12		115
Litvínov-Bílina	504	Teplice-Bílina-Louny	162	15,900	1.1.2020 - 27.12.2020	1828,500	LBb12		115
Litvínov-Bílina	504	Teplice-Bílina-Louny	163	16,200	1.1.2020 - 27.12.2020	1863,000	LBb12		115
Litvínov-Bílina	504	Teplice-Bílina-Louny	164	15,900	1.1.2020 - 27.12.2020	1812,600	LBb12		114
Litvínov-Bílina	504	Teplice-Bílina-Louny	165	20,000	1.1.2020 - 27.12.2020	2280,000	LBb12		114
Litvínov-Bílina	504	Teplice-Bílina-Louny	166	19,800	1.1.2020 - 27.12.2020	2257,200	LBb12		114
Litvínov-Bílina	504	Teplice-Bílina-Louny	167	16,200	1.1.2020 - 27.12.2020	1846,800	LBb12		114
Litvínov-Bílina	504	Teplice-Bílina-Louny	168	15,900	1.1.2020 - 27.12.2020	1812,600	LBb12		114
Litvínov-Bílina	506	Měrunice-Bílina-Lovosice	101	12,500	2.1.2020 - 31.12.2020	3137,500	LBa13		251
Litvínov-Bílina	506	Měrunice-Bílina-Lovosice	102	13,300	2.1.2020 - 31.12.2020	3338,300	LBb12		251
Litvínov-Bílina	506	Měrunice-Bílina-Lovosice	103	13,100	2.1.2020 - 31.12.2020	3288,100	LBa13		251
Litvínov-Bílina	506	Měrunice-Bílina-Lovosice	104	12,300	2.1.2020 - 31.12.2020	3087,300	LBb12		251
Litvínov-Bílina	506	Měrunice-Bílina-Lovosice	105	25,600	2.1.2020 - 31.12.2020	6425,600	LBb12		251
Litvínov-Bílina	506	Měrunice-Bílina-Lovosice	106	25,600	2.1.2020 - 31.12.2020	2662,400	LBa13		104
Litvínov-Bílina	506	Měrunice-Bílina-Lovosice	107	10,800	2.1.2020 - 31.12.2020	1123,200	LBa13		104
Litvínov-Bílina	506	Měrunice-Bílina-Lovosice	108	13,300	6.1.2020 - 22.12.2020	1955,100	LBa13		147
Litvínov-Bílina	506	Měrunice-Bílina-Lovosice	109	12,900	6.1.2020 - 22.12.2020	1896,300	LBa13		147
Litvínov-Bílina	506	Měrunice-Bílina-Lovosice	110	15,400	2.1.2020 - 31.12.2020	3865,400	LBb12		251
Litvínov-Bílina	506	Měrunice-Bílina-Lovosice	111	13,100	2.1.2020 - 31.12.2020	3288,100	LBa13		251
Litvínov-Bílina	506	Měrunice-Bílina-Lovosice	112	25,600	2.1.2020 - 31.12.2020	6425,600	LBa13		251
Litvínov-Bílina	506	Měrunice-Bílina-Lovosice	113	25,600	2.1.2020 - 31.12.2020	6425,600	LBa13		251
Litvínov-Bílina	506	Měrunice-Bílina-Lovosice	114	25,600	2.1.2020 - 31.12.2020	6425,600	LBb12		251
Litvínov-Bílina	506	Měrunice-Bílina-Lovosice	115	25,600	2.1.2020 - 31.12.2020	6425,600	LBb12		251
Litvínov-Bílina	506	Měrunice-Bílina-Lovosice	116	12,500	6.1.2020 - 22.12.2020	1837,500	LBa13		147
Litvínov-Bílina	506	Měrunice-Bílina-Lovosice	117	13,100	2.1.2020 - 31.12.2020	3288,100	LBb12		251

Litvínov-Bílina	506	Měrunice-Bílina-Lovosice	118	23,900	2.1.2020 - 31.12.2020	2485,600	LBb12		104
Litvínov-Bílina	506	Měrunice-Bílina-Lovosice	119	25,600	2.1.2020 - 31.12.2020	6246,400	LBb12		244
Litvínov-Bílina	506	Měrunice-Bílina-Lovosice	120	24,200	6.1.2020 - 11.12.2020	3388,000	LBb12		140
Litvínov-Bílina	506	Měrunice-Bílina-Lovosice	120	25,800	14.12.2020 - 22.12.2020	180,600	LBb12		7
Litvínov-Bílina	506	Měrunice-Bílina-Lovosice	121	25,600	2.1.2020 - 31.12.2020	6425,600	LBa13		251
Litvínov-Bílina	506	Měrunice-Bílina-Lovosice	122	12,300	2.1.2020 - 31.12.2020	3087,300	LBa13		251
Litvínov-Bílina	506	Měrunice-Bílina-Lovosice	123	25,600	2.1.2020 - 31.12.2020	2662,400	LBb12		104
Litvínov-Bílina	506	Měrunice-Bílina-Lovosice	124	25,600	2.1.2020 - 31.12.2020	2662,400	LBb12		104
Litvínov-Bílina	506	Měrunice-Bílina-Lovosice	125	25,600	2.1.2020 - 31.12.2020	6425,600	LBa13		251
Litvínov-Bílina	506	Měrunice-Bílina-Lovosice	126	25,600	2.1.2020 - 31.12.2020	6425,600	LBa13		251
Litvínov-Bílina	506	Měrunice-Bílina-Lovosice	127	13,100	2.1.2020 - 31.12.2020	3288,100	LBb12		251
Litvínov-Bílina	506	Měrunice-Bílina-Lovosice	128	13,300	2.1.2020 - 31.12.2020	3338,300	LBb12		251
Litvínov-Bílina	506	Měrunice-Bílina-Lovosice	129	12,200	6.1.2020 - 22.12.2020	1793,400	LBa13		147
Litvínov-Bílina	506	Měrunice-Bílina-Lovosice	130	25,600	2.1.2020 - 31.12.2020	6425,600	LBa13		251
Litvínov-Bílina	506	Měrunice-Bílina-Lovosice	131	25,300	6.1.2020 - 22.12.2020	3719,100	LBb12		147
Litvínov-Bílina	506	Měrunice-Bílina-Lovosice	132	14,100	2.1.2020 - 30.12.2020	3525,000	LBb12		250
Litvínov-Bílina	506	Měrunice-Bílina-Lovosice	133	9,700	2.1.2020 - 30.12.2020	2425,000	LBb12		250
Litvínov-Bílina	506	Měrunice-Bílina-Lovosice	134	12,000	6.1.2020 - 22.12.2020	1764,000	LBa13		147
Litvínov-Bílina	506	Měrunice-Bílina-Lovosice	135	25,300	14.12.2020 - 22.12.2020	177,100	LBa13		7
Litvínov-Bílina	506	Měrunice-Bílina-Lovosice	136	27,200	6.1.2020 - 22.12.2020	3998,400	LBb12		147
Litvínov-Bílina	506	Měrunice-Bílina-Lovosice	151	34,900	4.1.2020 - 27.12.2020	3943,700	LBb12		113
Litvínov-Bílina	506	Měrunice-Bílina-Lovosice	152	13,300	4.1.2020 - 27.12.2020	1502,900	LBb12		113
Litvínov-Bílina	506	Měrunice-Bílina-Lovosice	153	49,000	1.1.2020 - 27.12.2020	5635,000	LBb12		115
Litvínov-Bílina	506	Měrunice-Bílina-Lovosice	154	47,600	1.1.2020 - 27.12.2020	5474,000	LBb12		115
Litvínov-Bílina	506	Měrunice-Bílina-Lovosice	155	47,400	1.1.2020 - 27.12.2020	5451,000	LBb12		115
Litvínov-Bílina	506	Měrunice-Bílina-Lovosice	156	35,300	1.1.2020 - 27.12.2020	4059,500	LBb12		115
Litvínov-Bílina	506	Měrunice-Bílina-Lovosice	157	34,900	1.1.2020 - 27.12.2020	4013,500	LBb12		115
Litvínov-Bílina	506	Měrunice-Bílina-Lovosice	158	47,600	1.1.2020 - 27.12.2020	5474,000	LBb12		115
Litvínov-Bílina	506	Měrunice-Bílina-Lovosice	159	47,400	1.1.2020 - 27.12.2020	5451,000	LBb12		115
Litvínov-Bílina	506	Měrunice-Bílina-Lovosice	160	47,600	1.1.2020 - 27.12.2020	5474,000	LBb12		115
Litvínov-Bílina	506	Měrunice-Bílina-Lovosice	161	47,400	1.1.2020 - 27.12.2020	5403,600	LBb12		114
Litvínov-Bílina	506	Měrunice-Bílina-Lovosice	162	35,300	1.1.2020 - 27.12.2020	4059,500	LBb12		115
Litvínov-Bílina	506	Měrunice-Bílina-Lovosice	163	13,100	1.1.2020 - 27.12.2020	1493,400	LBb12		114
Litvínov-Bílina	506	Měrunice-Bílina-Lovosice	164	49,400	1.1.2020 - 27.12.2020	5631,600	LBb12		114
Litvínov-Bílina	506	Měrunice-Bílina-Lovosice	165	9,700	1.1.2020 - 27.12.2020	1105,800	LBb12		114
Litvínov-Bílina	506	Měrunice-Bílina-Lovosice	166	9,700	1.1.2020 - 27.12.2020	1115,500	LBb12		115
Litvínov-Bílina	508	Bílina-Lukov	101	12,800	2.1.2020 - 31.12.2020	3212,800	LBa13		251
Litvínov-Bílina	508	Bílina-Lukov	102	19,800	2.1.2020 - 31.12.2020	4969,800	LBa13		251
Litvínov-Bílina	508	Bílina-Lukov	103	20,100	2.1.2020 - 31.12.2020	5045,100	LBb12		251
Litvínov-Bílina	508	Bílina-Lukov	104	19,800	2.1.2020 - 31.12.2020	2059,200	LBa13		104
Litvínov-Bílina	508	Bílina-Lukov	105	20,400	6.1.2020 - 22.12.2020	2998,800	LBb12		147
Litvínov-Bílina	508	Bílina-Lukov	106	20,300	6.1.2020 - 22.12.2020	2984,100	LBa13		147
Litvínov-Bílina	508	Bílina-Lukov	107	20,100	2.1.2020 - 31.12.2020	2090,400	LBb12		104
Litvínov-Bílina	508	Bílina-Lukov	108	12,600	2.1.2020 - 31.12.2020	3162,600	LBb12		251
Litvínov-Bílina	508	Bílina-Lukov	109	20,400	6.1.2020 - 22.12.2020	2998,800	LBb12		147
Litvínov-Bílina	508	Bílina-Lukov	110	12,600	2.1.2020 - 31.12.2020	3162,600	LBb12		251
Litvínov-Bílina	508	Bílina-Lukov	111	20,100	2.1.2020 - 31.12.2020	5045,100	LBb12		251
Litvínov-Bílina	508	Bílina-Lukov	112	12,600	6.1.2020 - 22.12.2020	1852,200	LBb12		147
Litvínov-Bílina	508	Bílina-Lukov	113	20,100	2.1.2020 - 31.12.2020	5045,100	LBa13		251
Litvínov-Bílina	508	Bílina-Lukov	114	12,600	2.1.2020 - 31.12.2020	3162,600	LBb12		251
Litvínov-Bílina	508	Bílina-Lukov	116	12,600	2.1.2020 - 31.12.2020	3162,600	LBa13		251
Litvínov-Bílina	521	Litvínov-Brandov-Olbernhau	101	32,200	2.1.2020 - 31.12.2020	8082,200	LBb12		251
Litvínov-Bílina	521	Litvínov-Brandov-Olbernhau	102	32,700	2.1.2020 - 31.12.2020	8207,700	LBb12		251
Litvínov-Bílina	521	Litvínov-Brandov-Olbernhau	103	36,900	2.1.2020 - 31.12.2020	9261,900	LBb12		251
Litvínov-Bílina	521	Litvínov-Brandov-Olbernhau	104	32,700	2.1.2020 - 31.12.2020	8207,700	LBb12		251
Litvínov-Bílina	521	Litvínov-Brandov-Olbernhau	105	36,900	2.1.2020 - 31.12.2020	9261,900	LBb12		251
Litvínov-Bílina	521	Litvínov-Brandov-Olbernhau	106	32,700	2.1.2020 - 31.12.2020	8207,700	LBb12		251
Litvínov-Bílina	521	Litvínov-Brandov-Olbernhau	107	36,900	2.1.2020 - 31.12.2020	9261,900	LBb12		251
Litvínov-Bílina	521	Litvínov-Brandov-Olbernhau	108	37,500	2.1.2020 - 31.12.2020	9412,500	LBb12		251
Litvínov-Bílina	521	Litvínov-Brandov-Olbernhau	109	36,900	2.1.2020 - 31.12.2020	9261,900	LBb12		251
Litvínov-Bílina	521	Litvínov-Brandov-Olbernhau	110	37,500	2.1.2020 - 31.12.2020	9412,500	LBb12		251
Litvínov-Bílina	521	Litvínov-Brandov-Olbernhau	111	36,900	2.1.2020 - 31.12.2020	9261,900	LBb12		251
Litvínov-Bílina	521	Litvínov-Brandov-Olbernhau	112	37,500	2.1.2020 - 31.12.2020	9412,500	LBb12		251
Litvínov-Bílina	521	Litvínov-Brandov-Olbernhau	113	32,200	2.1.2020 - 31.12.2020	8082,200	LBb12		251
Litvínov-Bílina	521	Litvínov-Brandov-Olbernhau	114	37,500	2.1.2020 - 31.12.2020	9412,500	LBb12		251
Litvínov-Bílina	521	Litvínov-Brandov-Olbernhau	115	36,900	2.1.2020 - 31.12.2020	9261,900	LBb12		251
Litvínov-Bílina	521	Litvínov-Brandov-Olbernhau	116	37,500	2.1.2020 - 31.12.2020	9412,500	LBb12		251
Litvínov-Bílina	521	Litvínov-Brandov-Olbernhau	117	32,200	2.1.2020 - 31.12.2020	8082,200	LBb12		251
Litvínov-Bílina	521	Litvínov-Brandov-Olbernhau	118	32,700	2.1.2020 - 31.12.2020	8207,700	LBb12		251
Litvínov-Bílina	521	Litvínov-Brandov-Olbernhau	119	32,200	2.1.2020 - 30.12.2020	8050,000	LBb12		250
Litvínov-Bílina	521	Litvínov-Brandov-Olbernhau	120	37,500	2.1.2020 - 30.12.2020	9375,000	LBb12		250
Litvínov-Bílina	521	Litvínov-Brandov-Olbernhau	121	32,200	2.1.2020 - 31.12.2020	8082,200	LBb12		251
Litvínov-Bílina	521	Litvínov-Brandov-Olbernhau	122	32,700	2.1.2020 - 31.12.2020	8207,700	LBb12		251
Litvínov-Bílina	521	Litvínov-Brandov-Olbernhau	151	36,900	4.1.2020 - 27.12.2020	4169,700	LBb12		113
Litvínov-Bílina	521	Litvínov-Brandov-Olbernhau	152	32,700	4.1.2020 - 27.12.2020	3695,100	LBb12		113
Litvínov-Bílina	521	Litvínov-Brandov-Olbernhau	153	36,900	1.1.2020 - 27.12.2020	4243,500	LBb12		115
Litvínov-Bílina	521	Litvínov-Brandov-Olbernhau	154	37,500	1.1.2020 - 27.12.2020	4312,500	LBb12		115
Litvínov-Bílina	521	Litvínov-Brandov-Olbernhau	155	36,900	1.1.2020 - 27.12.2020	4243,500	LBb12		115
Litvínov-Bílina	521	Litvínov-Brandov-Olbernhau	156	37,500	1.1.2020 - 27.12.2020	4312,500	LBb12		115
Litvínov-Bílina	521	Litvínov-Brandov-Olbernhau	157	36,900	1.1.2020 - 27.12.2020	4243,500	LBb12		115
Litvínov-Bílina	521	Litvínov-Brandov-Olbernhau	158	37,500	1.1.2020 - 27.12.2020	4312,500	LBb12		115
Litvínov-Bílina	521	Litvínov-Brandov-Olbernhau	159	36,900	1.1.2020 - 27.12.2020	4243,500	LBb12		115
Litvínov-Bílina	521	Litvínov-Brandov-Olbernhau	160	37,500	1.1.2020 - 27.12.2020	4312,500	LBb12		115
Litvínov-Bílina	521	Litvínov-Brandov-Olbernhau	161	32,200	1.1.2020 - 27.12.2020	3670,800	LBb12		114

Litvínov-Bílina	521	Litvínov-Brandov-Olbernhau	162	37,500	1.1.2020 - 27.12.2020	4275,000	LBb12		114
Litvínov-Bílina	521	Litvínov-Brandov-Olbernhau	163	32,200	1.1.2020 - 27.12.2020	3670,800	LBb12		114
Litvínov-Bílina	521	Litvínov-Brandov-Olbernhau	164	37,500	1.1.2020 - 27.12.2020	4275,000	LBb12		114
Litvínov-Bílina	521	Litvínov-Brandov-Olbernhau	165	32,200	4.1.2020 - 27.12.2020	3638,600	LBb12		113
Litvínov-Bílina	521	Litvínov-Brandov-Olbernhau	166	32,700	4.1.2020 - 27.12.2020	3695,100	LBb12		113
Litvínov-Bílina	521	Litvínov-Brandov-Olbernhau	167	4,700	1.1.2020 - 27.12.2020	540,500	LBb12		115
Litvínov-Bílina	521	Litvínov-Brandov-Olbernhau	168	4,800	1.1.2020 - 27.12.2020	552,000	LBb12		115
Litvínov-Bílina	521	Litvínov-Brandov-Olbernhau	169	4,700	1.1.2020 - 27.12.2020	535,800	LBb12		114
Litvínov-Bílina	523	Litvínov-Český Jiřetín	101	22,500	2.1.2020 - 31.12.2020	5647,500	LBb12		251
Litvínov-Bílina	523	Litvínov-Český Jiřetín	102	25,900	2.1.2020 - 31.12.2020	6500,900	LBb12		251
Litvínov-Bílina	523	Litvínov-Český Jiřetín	103	22,500	2.1.2020 - 31.12.2020	5647,500	LBb12		251
Litvínov-Bílina	523	Litvínov-Český Jiřetín	104	22,900	2.1.2020 - 31.12.2020	5747,900	LBb12		251
Litvínov-Bílina	523	Litvínov-Český Jiřetín	105	22,500	2.1.2020 - 31.12.2020	5647,500	LBb12		251
Litvínov-Bílina	523	Litvínov-Český Jiřetín	106	22,900	2.1.2020 - 31.12.2020	5747,900	LBb12		251
Litvínov-Bílina	523	Litvínov-Český Jiřetín	107	25,500	2.1.2020 - 31.12.2020	6400,500	LBb12		251
Litvínov-Bílina	523	Litvínov-Český Jiřetín	108	22,900	2.1.2020 - 31.12.2020	5747,900	LBb12		251
Litvínov-Bílina	523	Litvínov-Český Jiřetín	109	25,500	2.1.2020 - 31.12.2020	6400,500	LBb12		251
Litvínov-Bílina	523	Litvínov-Český Jiřetín	110	22,900	2.1.2020 - 31.12.2020	5747,900	LBb12		251
Litvínov-Bílina	523	Litvínov-Český Jiřetín	111	22,500	2.1.2020 - 31.12.2020	5647,500	LBb12		251
Litvínov-Bílina	523	Litvínov-Český Jiřetín	112	22,900	2.1.2020 - 31.12.2020	5747,900	LBb12		251
Litvínov-Bílina	523	Litvínov-Český Jiřetín	151	22,500	1.1.2020 - 27.12.2020	2587,500	LBb12		115
Litvínov-Bílina	523	Litvínov-Český Jiřetín	152	22,900	1.1.2020 - 27.12.2020	2633,500	LBb12		115
Litvínov-Bílina	523	Litvínov-Český Jiřetín	153	22,500	1.1.2020 - 27.12.2020	2587,500	LBb12		115
Litvínov-Bílina	523	Litvínov-Český Jiřetín	154	22,900	1.1.2020 - 27.12.2020	2633,500	LBb12		115
Litvínov-Bílina	523	Litvínov-Český Jiřetín	155	22,500	1.1.2020 - 27.12.2020	2587,500	LBb12		115
Litvínov-Bílina	523	Litvínov-Český Jiřetín	156	22,900	1.1.2020 - 27.12.2020	2633,500	LBb12		115
Litvínov-Bílina	523	Litvínov-Český Jiřetín	157	22,500	1.1.2020 - 27.12.2020	2587,500	LBb12		115
Litvínov-Bílina	523	Litvínov-Český Jiřetín	158	22,900	1.1.2020 - 27.12.2020	2633,500	LBb12		115
Litvínov-Bílina	523	Litvínov-Český Jiřetín	159	22,500	1.1.2020 - 27.12.2020	2565,000	LBb12		114
Litvínov-Bílina	523	Litvínov-Český Jiřetín	160	22,900	1.1.2020 - 27.12.2020	2610,600	LBb12		114
Litvínov-Bílina	524	Litvínov,Záluží-Dubí-Chlumec	101	23,400	2.1.2020 - 31.12.2020	5873,400	LBb12		251
Litvínov-Bílina	524	Litvínov,Záluží-Dubí-Chlumec	102	33,300	2.1.2020 - 31.12.2020	8358,300	LBa13		251
Litvínov-Bílina	524	Litvínov,Záluží-Dubí-Chlumec	103	36,000	2.1.2020 - 31.12.2020	9036,000	LBa13		251
Litvínov-Bílina	524	Litvínov,Záluží-Dubí-Chlumec	104	32,200	2.1.2020 - 31.12.2020	8082,200	LBb12		251
Litvínov-Bílina	524	Litvínov,Záluží-Dubí-Chlumec	105	31,800	2.1.2020 - 31.12.2020	7981,800	LBb12		251
Litvínov-Bílina	524	Litvínov,Záluží-Dubí-Chlumec	106	32,200	2.1.2020 - 31.12.2020	8082,200	LBa13		251
Litvínov-Bílina	524	Litvínov,Záluží-Dubí-Chlumec	107	31,800	2.1.2020 - 31.12.2020	7981,800	LBa13		251
Litvínov-Bílina	524	Litvínov,Záluží-Dubí-Chlumec	108	32,200	2.1.2020 - 31.12.2020	8082,200	LBb12		251
Litvínov-Bílina	524	Litvínov,Záluží-Dubí-Chlumec	109	31,800	2.1.2020 - 31.12.2020	7981,800	LBb12		251
Litvínov-Bílina	524	Litvínov,Záluží-Dubí-Chlumec	110	32,200	2.1.2020 - 31.12.2020	8082,200	LBa13		251
Litvínov-Bílina	524	Litvínov,Záluží-Dubí-Chlumec	111	31,800	2.1.2020 - 31.12.2020	7981,800	LBa13		251
Litvínov-Bílina	524	Litvínov,Záluží-Dubí-Chlumec	112	32,200	2.1.2020 - 31.12.2020	8082,200	LBb12		251
Litvínov-Bílina	524	Litvínov,Záluží-Dubí-Chlumec	113	31,800	2.1.2020 - 31.12.2020	7981,800	LBb12		251
Litvínov-Bílina	524	Litvínov,Záluží-Dubí-Chlumec	114	32,200	2.1.2020 - 31.12.2020	8082,200	LBa13		251
Litvínov-Bílina	524	Litvínov,Záluží-Dubí-Chlumec	115	31,800	2.1.2020 - 31.12.2020	7981,800	LBa13		251
Litvínov-Bílina	524	Litvínov,Záluží-Dubí-Chlumec	116	32,200	2.1.2020 - 31.12.2020	8082,200	LBb12		251
Litvínov-Bílina	524	Litvínov,Záluží-Dubí-Chlumec	117	31,800	2.1.2020 - 31.12.2020	7981,800	LBb12		251
Litvínov-Bílina	524	Litvínov,Záluží-Dubí-Chlumec	118	32,200	2.1.2020 - 31.12.2020	8082,200	LBa13		251
Litvínov-Bílina	524	Litvínov,Záluží-Dubí-Chlumec	119	31,800	2.1.2020 - 31.12.2020	7981,800	LBb12		251
Litvínov-Bílina	524	Litvínov,Záluží-Dubí-Chlumec	120	32,200	2.1.2020 - 31.12.2020	8082,200	LBb12		251
Litvínov-Bílina	524	Litvínov,Záluží-Dubí-Chlumec	121	31,800	2.1.2020 - 31.12.2020	7981,800	LBb12		251
Litvínov-Bílina	524	Litvínov,Záluží-Dubí-Chlumec	122	32,200	2.1.2020 - 31.12.2020	8082,200	LBb12		251
Litvínov-Bílina	524	Litvínov,Záluží-Dubí-Chlumec	123	31,800	2.1.2020 - 30.12.2020	7950,000	LBb12		250
Litvínov-Bílina	524	Litvínov,Záluží-Dubí-Chlumec	124	32,200	2.1.2020 - 31.12.2020	8082,200	LBb12		251
Litvínov-Bílina	524	Litvínov,Záluží-Dubí-Chlumec	125	28,200	2.1.2020 - 30.12.2020	7050,000	LBa13		250
Litvínov-Bílina	524	Litvínov,Záluží-Dubí-Chlumec	126	18,400	2.1.2020 - 30.12.2020	4600,000	LBb12		250
Litvínov-Bílina	524	Litvínov,Záluží-Dubí-Chlumec	128	5,300	2.1.2020 - 31.12.2020	1330,300	LBb12		251
Litvínov-Bílina	525	Litvínov-Mariánské Radčice-Braňany	101	5,400	2.1.2020 - 31.12.2020	1355,400	LBa13		251
Litvínov-Bílina	525	Litvínov-Mariánské Radčice-Braňany	102	5,800	2.1.2020 - 31.12.2020	1455,800	LBa13		251
Litvínov-Bílina	525	Litvínov-Mariánské Radčice-Braňany	103	5,400	2.1.2020 - 31.12.2020	1355,400	LBa13		251
Litvínov-Bílina	525	Litvínov-Mariánské Radčice-Braňany	104	5,800	2.1.2020 - 31.12.2020	1455,800	LBa13		251
Litvínov-Bílina	525	Litvínov-Mariánské Radčice-Braňany	105	5,400	2.1.2020 - 31.12.2020	1355,400	LBa13		251
Litvínov-Bílina	525	Litvínov-Mariánské Radčice-Braňany	106	5,800	2.1.2020 - 31.12.2020	1455,800	LBa13		251
Litvínov-Bílina	525	Litvínov-Mariánské Radčice-Braňany	107	11,800	6.1.2020 - 22.12.2020	1734,600	LBb12		147
Litvínov-Bílina	525	Litvínov-Mariánské Radčice-Braňany	108	7,100	2.1.2020 - 31.12.2020	1782,100	LBa13		251
Litvínov-Bílina	525	Litvínov-Mariánské Radčice-Braňany	109	5,400	2.1.2020 - 31.12.2020	561,600	LBb12		104
Litvínov-Bílina	525	Litvínov-Mariánské Radčice-Braňany	110	12,300	6.1.2020 - 22.12.2020	1808,100	LBb12		147
Litvínov-Bílina	525	Litvínov-Mariánské Radčice-Braňany	111	5,400	2.1.2020 - 31.12.2020	1355,400	LBb12		251
Litvínov-Bílina	525	Litvínov-Mariánské Radčice-Braňany	112	5,800	2.1.2020 - 31.12.2020	603,200	LBb12		104
Litvínov-Bílina	525	Litvínov-Mariánské Radčice-Braňany	113	5,400	2.1.2020 - 31.12.2020	1355,400	LBb12		251
Litvínov-Bílina	525	Litvínov-Mariánské Radčice-Braňany	114	5,800	2.1.2020 - 31.12.2020	1455,800	LBb12		251
Litvínov-Bílina	525	Litvínov-Mariánské Radčice-Braňany	115	11,800	6.1.2020 - 22.12.2020	1734,600	LBa13		147
Litvínov-Bílina	525	Litvínov-Mariánské Radčice-Braňany	116	5,800	2.1.2020 - 31.12.2020	1455,800	LBb12		251
Litvínov-Bílina	525	Litvínov-Mariánské Radčice-Braňany	117	5,400	2.1.2020 - 31.12.2020	561,600	LBa13		104
Litvínov-Bílina	525	Litvínov-Mariánské Radčice-Braňany	118	5,800	2.1.2020 - 31.12.2020	603,200	LBa13		104
Litvínov-Bílina	525	Litvínov-Mariánské Radčice-Braňany	119	11,800	6.1.2020 - 22.12.2020	1734,600	LBa13		147
Litvínov-Bílina	525	Litvínov-Mariánské Radčice-Braňany	120	12,300	6.1.2020 - 22.12.2020	1808,100	LBa13		147
Litvínov-Bílina	525	Litvínov-Mariánské Radčice-Braňany	121	5,400	2.1.2020 - 31.12.2020	561,600	LBa13		104
Litvínov-Bílina	525	Litvínov-Mariánské Radčice-Braňany	122	5,800	2.1.2020 - 31.12.2020	603,200	LBa13		104
Litvínov-Bílina	525	Litvínov-Mariánské Radčice-Braňany	123	11,800	6.1.2020 - 22.12.2020	1734,600	LBa13		147
Litvínov-Bílina	525	Litvínov-Mariánské Radčice-Braňany	124	12,300	6.1.2020 - 22.12.2020	1808,100	LBa13		147
Litvínov-Bílina	525	Litvínov-Mariánské Radčice-Braňany	125	5,400	2.1.2020 - 31.12.2020	561,600	LBa13		104
Litvínov-Bílina	525	Litvínov-Mariánské Radčice-Braňany	126	5,800	2.1.2020 - 31.12.2020	603,200	LBa13		104
Litvínov-Bílina	525	Litvínov-Mariánské Radčice-Braňany	127	5,400	2.1.2020 - 31.12.2020	1355,400	LBa13		251

Litvínov-Bílina	525	Litvínov-Mariánské Radčice-Braňany	128	12,300	6.1.2020 - 22.12.2020	1808,100	LBa13		147
Litvínov-Bílina	525	Litvínov-Mariánské Radčice-Braňany	129	5,400	2.1.2020 - 31.12.2020	1355,400	LBa13		251
Litvínov-Bílina	525	Litvínov-Mariánské Radčice-Braňany	130	5,800	2.1.2020 - 31.12.2020	1455,800	LBa13		251
Litvínov-Bílina	525	Litvínov-Mariánské Radčice-Braňany	131	5,400	2.1.2020 - 31.12.2020	1355,400	LBa13		251
Litvínov-Bílina	525	Litvínov-Mariánské Radčice-Braňany	132	5,800	2.1.2020 - 31.12.2020	1455,800	LBa13		251
Litvínov-Bílina	525	Litvínov-Mariánské Radčice-Braňany	133	5,400	2.1.2020 - 30.12.2020	1350,000	LBa13		250
Litvínov-Bílina	525	Litvínov-Mariánské Radčice-Braňany	134	5,800	2.1.2020 - 31.12.2020	1455,800	LBa13		251
Litvínov-Bílina	525	Litvínov-Mariánské Radčice-Braňany	135	5,400	2.1.2020 - 30.12.2020	1350,000	LBb12		250
Litvínov-Bílina	525	Litvínov-Mariánské Radčice-Braňany	136	5,800	2.1.2020 - 30.12.2020	1450,000	LBa13		250
Litvínov-Bílina	525	Litvínov-Mariánské Radčice-Braňany	137	5,400	2.1.2020 - 31.12.2020	1355,400	LBa13		251
Litvínov-Bílina	525	Litvínov-Mariánské Radčice-Braňany	138	5,800	2.1.2020 - 30.12.2020	1450,000	LBb12		250
Litvínov-Bílina	525	Litvínov-Mariánské Radčice-Braňany	151	5,400	4.1.2020 - 27.12.2020	610,200	LBb12		113
Litvínov-Bílina	525	Litvínov-Mariánské Radčice-Braňany	152	5,800	4.1.2020 - 27.12.2020	655,400	LBb12		113
Litvínov-Bílina	525	Litvínov-Mariánské Radčice-Braňany	153	5,400	1.1.2020 - 27.12.2020	621,000	LBb12		115
Litvínov-Bílina	525	Litvínov-Mariánské Radčice-Braňany	154	5,800	4.1.2020 - 27.12.2020	655,400	LBb12		113
Litvínov-Bílina	525	Litvínov-Mariánské Radčice-Braňany	155	5,400	1.1.2020 - 27.12.2020	621,000	LBb12		115
Litvínov-Bílina	525	Litvínov-Mariánské Radčice-Braňany	156	5,800	1.1.2020 - 27.12.2020	667,000	LBb12		115
Litvínov-Bílina	525	Litvínov-Mariánské Radčice-Braňany	157	5,400	1.1.2020 - 27.12.2020	621,000	LBb12		115
Litvínov-Bílina	525	Litvínov-Mariánské Radčice-Braňany	158	5,800	1.1.2020 - 27.12.2020	667,000	LBb12		115
Litvínov-Bílina	525	Litvínov-Mariánské Radčice-Braňany	159	5,400	1.1.2020 - 27.12.2020	621,000	LBb12		115
Litvínov-Bílina	525	Litvínov-Mariánské Radčice-Braňany	160	5,800	1.1.2020 - 27.12.2020	667,000	LBb12		115
Litvínov-Bílina	525	Litvínov-Mariánské Radčice-Braňany	161	5,400	1.1.2020 - 27.12.2020	615,600	LBb12		114
Litvínov-Bílina	525	Litvínov-Mariánské Radčice-Braňany	162	5,800	1.1.2020 - 27.12.2020	667,000	LBb12		115
Litvínov-Bílina	525	Litvínov-Mariánské Radčice-Braňany	163	5,400	4.1.2020 - 27.12.2020	610,200	LBb12		113
Litvínov-Bílina	525	Litvínov-Mariánské Radčice-Braňany	164	5,800	1.1.2020 - 27.12.2020	661,200	LBb12		114
Litvínov-Bílina	526	Litvínov-Osek,Dlouhá Louka	151	15,500	1.1.2020 - 27.12.2020	1472,500	LBb12		95
Litvínov-Bílina	526	Litvínov-Osek,Dlouhá Louka	152	15,800	1.1.2020 - 27.12.2020	1501,000	LBb12		95
Litvínov-Bílina	526	Litvínov-Osek,Dlouhá Louka	153	15,500	1.1.2020 - 27.12.2020	1472,500	LBb12		95
Litvínov-Bílina	526	Litvínov-Osek,Dlouhá Louka	154	15,800	1.1.2020 - 27.12.2020	1501,000	LBb12		95
Litvínov-Bílina	526	Litvínov-Osek,Dlouhá Louka	155	15,500	1.1.2020 - 27.12.2020	1472,500	LBb12		95
Litvínov-Bílina	526	Litvínov-Osek,Dlouhá Louka	156	15,800	1.1.2020 - 27.12.2020	1501,000	LBb12		95
Součet						1561416,900			

Vymezení linek a spojů

2021 a další

Oblasti: Litvínov-Bílina
Dopravci: Dopravní společnost ÚK, p.o.
Provozovny: Litvínov-Bílina (DSÚK)

Oblast	Číslo linky	Název linky	Číslo spoje	Délka spoje	Období od-do	Počet spojů	Výkon za období	Typ vozu	Poznámka grafikonu
(1)	(2)	(3)	(4)	(5)	(6)	(7)	(8)=(5)x(7)	(9)	(10)
Litvínov-Bílina	501	Bílina-Osek-Litvínov,Záluží	101	18,500	4.1.2021 - 31.12.2021	252	4662,000	LBa13	
Litvínov-Bílina	501	Bílina-Osek-Litvínov,Záluží	102	31,700	4.1.2021 - 31.12.2021	252	7988,400	LBb12	
Litvínov-Bílina	501	Bílina-Osek-Litvínov,Záluží	103	25,100	4.1.2021 - 31.12.2021	252	6325,200	LBb12	
Litvínov-Bílina	501	Bílina-Osek-Litvínov,Záluží	104	22,100	4.1.2021 - 31.12.2021	252	5569,200	LBb12	
Litvínov-Bílina	501	Bílina-Osek-Litvínov,Záluží	105	29,800	4.1.2021 - 31.12.2021	252	7509,600	LBb12	
Litvínov-Bílina	501	Bílina-Osek-Litvínov,Záluží	106	29,100	4.1.2021 - 31.12.2021	252	7333,200	LBa13	
Litvínov-Bílina	501	Bílina-Osek-Litvínov,Záluží	107	26,200	4.1.2021 - 31.12.2021	252	6602,400	LBb12	
Litvínov-Bílina	501	Bílina-Osek-Litvínov,Záluží	108	24,300	4.1.2021 - 31.12.2021	252	6123,600	LBb12	
Litvínov-Bílina	501	Bílina-Osek-Litvínov,Záluží	109	26,700	4.1.2021 - 31.12.2021	252	6728,400	LBa13	
Litvínov-Bílina	501	Bílina-Osek-Litvínov,Záluží	110	24,900	4.1.2021 - 31.12.2021	252	6274,800	LBa13	
Litvínov-Bílina	501	Bílina-Osek-Litvínov,Záluží	111	25,100	4.1.2021 - 31.12.2021	252	6325,200	LBa13	
Litvínov-Bílina	501	Bílina-Osek-Litvínov,Záluží	112	24,900	4.1.2021 - 31.12.2021	252	6274,800	LBb12	
Litvínov-Bílina	501	Bílina-Osek-Litvínov,Záluží	113	25,100	4.1.2021 - 31.12.2021	252	6325,200	LBa13	
Litvínov-Bílina	501	Bílina-Osek-Litvínov,Záluží	114	26,400	4.1.2021 - 31.12.2021	252	6652,800	LBa13	
Litvínov-Bílina	501	Bílina-Osek-Litvínov,Záluží	115	29,800	4.1.2021 - 31.12.2021	252	7509,600	LBb12	
Litvínov-Bílina	501	Bílina-Osek-Litvínov,Záluží	116	26,400	4.1.2021 - 31.12.2021	252	6652,800	LBb12	
Litvínov-Bílina	501	Bílina-Osek-Litvínov,Záluží	117	25,100	4.1.2021 - 31.12.2021	252	6325,200	LBb12	
Litvínov-Bílina	501	Bílina-Osek-Litvínov,Záluží	118	24,900	4.1.2021 - 31.12.2021	252	6274,800	LBa13	
Litvínov-Bílina	501	Bílina-Osek-Litvínov,Záluží	119	25,100	4.1.2021 - 31.12.2021	252	6325,200	LBb12	
Litvínov-Bílina	501	Bílina-Osek-Litvínov,Záluží	120	24,900	4.1.2021 - 31.12.2021	252	6274,800	LBb12	
Litvínov-Bílina	501	Bílina-Osek-Litvínov,Záluží	121	25,100	4.1.2021 - 31.12.2021	252	6325,200	LBb12	
Litvínov-Bílina	501	Bílina-Osek-Litvínov,Záluží	122	29,300	4.1.2021 - 31.12.2021	252	7383,600	LBa13	
Litvínov-Bílina	501	Bílina-Osek-Litvínov,Záluží	123	29,800	4.1.2021 - 31.12.2021	252	7509,600	LBa13	
Litvínov-Bílina	501	Bílina-Osek-Litvínov,Záluží	124	24,900	4.1.2021 - 31.12.2021	252	6274,800	LBb12	
Litvínov-Bílina	501	Bílina-Osek-Litvínov,Záluží	125	25,100	4.1.2021 - 30.12.2021	251	6300,100	LBb12	
Litvínov-Bílina	501	Bílina-Osek-Litvínov,Záluží	126	9,300	4.1.2021 - 31.12.2021	252	2343,600	LBb12	
Litvínov-Bílina	501	Bílina-Osek-Litvínov,Záluží	127	29,100	4.1.2021 - 30.12.2021	251	7304,100	LBb12	
Litvínov-Bílina	501	Bílina-Osek-Litvínov,Záluží	128	26,400	4.1.2021 - 30.12.2021	251	6626,400	LBb12	
Litvínov-Bílina	501	Bílina-Osek-Litvínov,Záluží	130	13,500	4.1.2021 - 30.12.2021	251	3388,500	LBb12	
Litvínov-Bílina	501	Bílina-Osek-Litvínov,Záluží	151	18,500	2.1.2021 - 26.12.2021	111	2053,500	LBb12	
Litvínov-Bílina	501	Bílina-Osek-Litvínov,Záluží	152	31,700	2.1.2021 - 26.12.2021	111	3518,700	LBb12	
Litvínov-Bílina	501	Bílina-Osek-Litvínov,Záluží	153	32,200	2.1.2021 - 26.12.2021	111	3574,200	LBb12	
Litvínov-Bílina	501	Bílina-Osek-Litvínov,Záluží	154	13,500	2.1.2021 - 26.12.2021	111	1498,500	LBb12	
Litvínov-Bílina	501	Bílina-Osek-Litvínov,Záluží	155	13,900	2.1.2021 - 26.12.2021	111	1542,900	LBb12	
Litvínov-Bílina	501	Bílina-Osek-Litvínov,Záluží	156	13,500	2.1.2021 - 26.12.2021	111	1498,500	LBb12	
Litvínov-Bílina	501	Bílina-Osek-Litvínov,Záluží	157	13,900	1.1.2021 - 26.12.2021	113	1570,700	LBb12	
Litvínov-Bílina	501	Bílina-Osek-Litvínov,Záluží	158	13,500	1.1.2021 - 26.12.2021	113	1525,500	LBb12	
Litvínov-Bílina	501	Bílina-Osek-Litvínov,Záluží	159	13,900	1.1.2021 - 26.12.2021	113	1570,700	LBb12	
Litvínov-Bílina	501	Bílina-Osek-Litvínov,Záluží	160	13,500	1.1.2021 - 26.12.2021	113	1525,500	LBb12	
Litvínov-Bílina	501	Bílina-Osek-Litvínov,Záluží	161	13,900	1.1.2021 - 26.12.2021	113	1570,700	LBb12	
Litvínov-Bílina	501	Bílina-Osek-Litvínov,Záluží	162	13,500	1.1.2021 - 26.12.2021	113	1525,500	LBb12	
Litvínov-Bílina	501	Bílina-Osek-Litvínov,Záluží	163	13,900	1.1.2021 - 26.12.2021	113	1570,700	LBb12	
Litvínov-Bílina	501	Bílina-Osek-Litvínov,Záluží	164	31,700	1.1.2021 - 26.12.2021	112	3550,400	LBb12	
Litvínov-Bílina	501	Bílina-Osek-Litvínov,Záluží	165	13,900	1.1.2021 - 26.12.2021	112	1556,800	LBb12	
Litvínov-Bílina	501	Bílina-Osek-Litvínov,Záluží	166	13,500	1.1.2021 - 26.12.2021	113	1525,500	LBb12	
Litvínov-Bílina	501	Bílina-Osek-Litvínov,Záluží	167	32,200	1.1.2021 - 26.12.2021	112	3606,400	LBb12	
Litvínov-Bílina	501	Bílina-Osek-Litvínov,Záluží	168	13,500	1.1.2021 - 26.12.2021	112	1512,000	LBb12	
Litvínov-Bílina	501	Bílina-Osek-Litvínov,Záluží	169	13,900	1.1.2021 - 26.12.2021	112	1556,800	LBb12	
Litvínov-Bílina	501	Bílina-Osek-Litvínov,Záluží	170	13,500	1.1.2021 - 26.12.2021	112	1512,000	LBb12	
Litvínov-Bílina	502	Teplice-Světec-Rtyně n.Bílinou,Velvěty	101	10,600	4.1.2021 - 31.12.2021	252	2671,200	LBb12	
Litvínov-Bílina	502	Teplice-Světec-Rtyně n.Bílinou,Velvěty	102	29,400	4.1.2021 - 31.12.2021	252	7408,800	LBb12	
Litvínov-Bílina	502	Teplice-Světec-Rtyně n.Bílinou,Velvěty	103	18,500	4.1.2021 - 31.12.2021	252	4662,000	LBa13	
Litvínov-Bílina	502	Teplice-Světec-Rtyně n.Bílinou,Velvěty	104	9,100	4.1.2021 - 31.12.2021	252	2293,200	LBa13	
Litvínov-Bílina	502	Teplice-Světec-Rtyně n.Bílinou,Velvěty	105	9,200	4.1.2021 - 31.12.2021	252	2318,400	LBa13	
Litvínov-Bílina	502	Teplice-Světec-Rtyně n.Bílinou,Velvěty	106	18,500	4.1.2021 - 31.12.2021	252	4662,000	LBa13	
Litvínov-Bílina	503	Bílina-Ohníč-Teplice	101	10,800	4.1.2021 - 31.12.2021	252	2721,600	LBb12	
Litvínov-Bílina	503	Bílina-Ohníč-Teplice	102	7,800	4.1.2021 - 31.12.2021	252	1965,600	LBb12	
Litvínov-Bílina	503	Bílina-Ohníč-Teplice	103	20,000	4.1.2021 - 31.12.2021	252	5040,000	LBa13	
Litvínov-Bílina	503	Bílina-Ohníč-Teplice	104	11,000	4.1.2021 - 31.12.2021	252	2772,000	LBa13	
Litvínov-Bílina	503	Bílina-Ohníč-Teplice	105	21,200	4.1.2021 - 31.12.2021	252	5342,400	LBb12	
Litvínov-Bílina	503	Bílina-Ohníč-Teplice	106	6,200	4.1.2021 - 31.12.2021	252	1562,400	LBa13	
Litvínov-Bílina	503	Bílina-Ohníč-Teplice	107	6,000	4.1.2021 - 31.12.2021	252	1512,000	LBa13	
Litvínov-Bílina	503	Bílina-Ohníč-Teplice	108	20,000	4.1.2021 - 31.12.2021	252	5040,000	LBb12	
Litvínov-Bílina	503	Bílina-Ohníč-Teplice	109	24,700	4.1.2021 - 31.12.2021	252	6224,400	LBb12	
Litvínov-Bílina	503	Bílina-Ohníč-Teplice	110	12,700	4.1.2021 - 31.12.2021	252	3200,400	LBa13	
Litvínov-Bílina	503	Bílina-Ohníč-Teplice	111	6,000	4.1.2021 - 31.12.2021	252	1512,000	LBa13	
Litvínov-Bílina	503	Bílina-Ohníč-Teplice	112	20,000	4.1.2021 - 31.12.2021	252	5040,000	LBb12	
Litvínov-Bílina	503	Bílina-Ohníč-Teplice	113	12,600	4.1.2021 - 31.12.2021	252	3175,200	LBa13	
Litvínov-Bílina	503	Bílina-Ohníč-Teplice	114	23,300	4.1.2021 - 31.12.2021	252	5871,600	LBa13	
Litvínov-Bílina	503	Bílina-Ohníč-Teplice	115	20,000	4.1.2021 - 31.12.2021	252	5040,000	LBb12	
Litvínov-Bílina	503	Bílina-Ohníč-Teplice	116	12,700	4.1.2021 - 31.12.2021	252	3200,400	LBa13	
Litvínov-Bílina	503	Bílina-Ohníč-Teplice	117	23,300	4.1.2021 - 31.12.2021	252	5871,600	LBa13	
Litvínov-Bílina	503	Bílina-Ohníč-Teplice	118	24,800	4.1.2021 - 31.12.2021	252	6249,600	LBa13	

Litvínov-Bílina	503	Bílina-Ohníč-Teplice	119	12,600	4.1.2021 - 31.12.2021	252	3175,200	LBa13	
Litvínov-Bílina	503	Bílina-Ohníč-Teplice	120	16,600	4.1.2021 - 31.12.2021	252	4183,200	LBb12	
Litvínov-Bílina	503	Bílina-Ohníč-Teplice	121	20,000	4.1.2021 - 31.12.2021	252	5040,000	LBa13	
Litvínov-Bílina	503	Bílina-Ohníč-Teplice	122	15,100	4.1.2021 - 31.12.2021	252	3805,200	LBb12	
Litvínov-Bílina	503	Bílina-Ohníč-Teplice	123	15,000	4.1.2021 - 31.12.2021	252	3780,000	LBb12	
Litvínov-Bílina	503	Bílina-Ohníč-Teplice	124	23,300	4.1.2021 - 31.12.2021	252	5871,600	LBa13	
Litvínov-Bílina	503	Bílina-Ohníč-Teplice	125	23,300	4.1.2021 - 31.12.2021	252	5871,600	LBb12	
Litvínov-Bílina	503	Bílina-Ohníč-Teplice	126	24,400	4.1.2021 - 31.12.2021	252	6148,800	LBb12	
Litvínov-Bílina	503	Bílina-Ohníč-Teplice	127	10,800	4.1.2021 - 31.12.2021	252	2721,600	LBa13	
Litvínov-Bílina	503	Bílina-Ohníč-Teplice	128	11,000	4.1.2021 - 31.12.2021	252	2772,000	LBa13	
Litvínov-Bílina	503	Bílina-Ohníč-Teplice	129	23,300	4.1.2021 - 30.12.2021	251	5848,300	LBb12	
Litvínov-Bílina	503	Bílina-Ohníč-Teplice	130	20,000	4.1.2021 - 30.12.2021	251	5020,000	LBb12	
Litvínov-Bílina	503	Bílina-Ohníč-Teplice	132	20,000	4.1.2021 - 30.12.2021	251	5020,000	LBb12	
Litvínov-Bílina	503	Bílina-Ohníč-Teplice	151	7,800	2.1.2021 - 26.12.2021	111	865,800	LBb12	
Litvínov-Bílina	503	Bílina-Ohníč-Teplice	152	8,000	2.1.2021 - 26.12.2021	111	888,000	LBb12	
Litvínov-Bílina	503	Bílina-Ohníč-Teplice	153	7,800	1.1.2021 - 26.12.2021	112	873,600	LBb12	
Litvínov-Bílina	503	Bílina-Ohníč-Teplice	154	8,000	1.1.2021 - 26.12.2021	112	896,000	LBb12	
Litvínov-Bílina	504	Teplice-Bílina-Louny	101	20,000	4.1.2021 - 31.12.2021	252	5040,000	LBb12	
Litvínov-Bílina	504	Teplice-Bílina-Louny	102	42,600	4.1.2021 - 31.12.2021	252	10735,200	LBa13	
Litvínov-Bílina	504	Teplice-Bílina-Louny	103	14,100	4.1.2021 - 31.12.2021	252	3553,200	LBa13	
Litvínov-Bílina	504	Teplice-Bílina-Louny	104	42,600	4.1.2021 - 31.12.2021	252	10735,200	LBa13	
Litvínov-Bílina	504	Teplice-Bílina-Louny	105	42,600	4.1.2021 - 31.12.2021	252	10735,200	LBa13	
Litvínov-Bílina	504	Teplice-Bílina-Louny	106	42,600	4.1.2021 - 31.12.2021	252	10735,200	LBa13	
Litvínov-Bílina	504	Teplice-Bílina-Louny	107	48,800	4.1.2021 - 31.12.2021	252	12297,600	LBa13	
Litvínov-Bílina	504	Teplice-Bílina-Louny	108	15,900	4.1.2021 - 31.12.2021	252	4006,800	LBa13	
Litvínov-Bílina	504	Teplice-Bílina-Louny	109	14,100	4.1.2021 - 31.12.2021	252	3553,200	LBa13	
Litvínov-Bílina	504	Teplice-Bílina-Louny	110	42,600	4.1.2021 - 31.12.2021	252	10735,200	LBa13	
Litvínov-Bílina	504	Teplice-Bílina-Louny	111	16,200	4.1.2021 - 31.12.2021	252	4082,400	LBa13	
Litvínov-Bílina	504	Teplice-Bílina-Louny	112	42,600	4.1.2021 - 31.12.2021	252	10735,200	LBb12	
Litvínov-Bílina	504	Teplice-Bílina-Louny	113	42,600	4.1.2021 - 31.12.2021	252	10735,200	LBb12	
Litvínov-Bílina	504	Teplice-Bílina-Louny	114	42,600	4.1.2021 - 31.12.2021	252	10735,200	LBa13	
Litvínov-Bílina	504	Teplice-Bílina-Louny	115	42,600	4.1.2021 - 31.12.2021	252	10735,200	LBa13	
Litvínov-Bílina	504	Teplice-Bílina-Louny	116	15,900	4.1.2021 - 30.12.2021	251	3990,900	LBb12	
Litvínov-Bílina	504	Teplice-Bílina-Louny	117	42,600	4.1.2021 - 31.12.2021	252	10735,200	LBb12	
Litvínov-Bílina	504	Teplice-Bílina-Louny	118	19,800	4.1.2021 - 31.12.2021	252	4989,600	LBa13	
Litvínov-Bílina	504	Teplice-Bílina-Louny	119	42,600	4.1.2021 - 31.12.2021	252	10735,200	LBa13	
Litvínov-Bílina	504	Teplice-Bílina-Louny	120	32,800	4.1.2021 - 31.12.2021	252	8265,600	LBb12	
Litvínov-Bílina	504	Teplice-Bílina-Louny	121	42,600	4.1.2021 - 31.12.2021	252	10735,200	LBa13	
Litvínov-Bílina	504	Teplice-Bílina-Louny	122	46,700	4.1.2021 - 31.12.2021	252	11768,400	LBa13	
Litvínov-Bílina	504	Teplice-Bílina-Louny	123	42,600	4.1.2021 - 31.12.2021	252	10735,200	LBa13	
Litvínov-Bílina	504	Teplice-Bílina-Louny	124	46,700	4.1.2021 - 31.12.2021	252	11768,400	LBa13	
Litvínov-Bílina	504	Teplice-Bílina-Louny	125	42,600	4.1.2021 - 31.12.2021	252	10735,200	LBa13	
Litvínov-Bílina	504	Teplice-Bílina-Louny	126	42,600	4.1.2021 - 31.12.2021	252	10735,200	LBa13	
Litvínov-Bílina	504	Teplice-Bílina-Louny	128	19,800	4.1.2021 - 31.12.2021	252	4989,600	LBb12	
Litvínov-Bílina	504	Teplice-Bílina-Louny	129	16,200	4.1.2021 - 31.12.2021	252	4082,400	LBa13	
Litvínov-Bílina	504	Teplice-Bílina-Louny	130	14,200	4.1.2021 - 31.12.2021	252	3578,400	LBa13	
Litvínov-Bílina	504	Teplice-Bílina-Louny	131	42,600	4.1.2021 - 31.12.2021	252	10735,200	LBa13	
Litvínov-Bílina	504	Teplice-Bílina-Louny	132	15,900	4.1.2021 - 30.12.2021	251	3990,900	LBb12	
Litvínov-Bílina	504	Teplice-Bílina-Louny	133	16,200	4.1.2021 - 30.12.2021	251	4066,200	LBb12	
Litvínov-Bílina	504	Teplice-Bílina-Louny	151	20,000	2.1.2021 - 26.12.2021	111	2220,000	LBb12	
Litvínov-Bílina	504	Teplice-Bílina-Louny	152	15,900	2.1.2021 - 26.12.2021	111	1764,900	LBb12	
Litvínov-Bílina	504	Teplice-Bílina-Louny	153	16,200	2.1.2021 - 26.12.2021	111	1798,200	LBb12	
Litvínov-Bílina	504	Teplice-Bílina-Louny	154	19,800	2.1.2021 - 26.12.2021	111	2197,800	LBb12	
Litvínov-Bílina	504	Teplice-Bílina-Louny	155	16,200	2.1.2021 - 26.12.2021	111	1798,200	LBb12	
Litvínov-Bílina	504	Teplice-Bílina-Louny	156	15,900	1.1.2021 - 26.12.2021	113	1796,700	LBb12	
Litvínov-Bílina	504	Teplice-Bílina-Louny	157	16,200	1.1.2021 - 26.12.2021	113	1830,600	LBb12	
Litvínov-Bílina	504	Teplice-Bílina-Louny	158	15,900	1.1.2021 - 26.12.2021	113	1796,700	LBb12	
Litvínov-Bílina	504	Teplice-Bílina-Louny	159	16,200	1.1.2021 - 26.12.2021	113	1830,600	LBb12	
Litvínov-Bílina	504	Teplice-Bílina-Louny	160	15,900	1.1.2021 - 26.12.2021	113	1796,700	LBb12	
Litvínov-Bílina	504	Teplice-Bílina-Louny	161	16,200	1.1.2021 - 26.12.2021	113	1830,600	LBb12	
Litvínov-Bílina	504	Teplice-Bílina-Louny	162	15,900	1.1.2021 - 26.12.2021	113	1796,700	LBb12	
Litvínov-Bílina	504	Teplice-Bílina-Louny	163	16,200	1.1.2021 - 26.12.2021	113	1830,600	LBb12	
Litvínov-Bílina	504	Teplice-Bílina-Louny	164	15,900	1.1.2021 - 26.12.2021	112	1780,800	LBb12	
Litvínov-Bílina	504	Teplice-Bílina-Louny	165	20,000	1.1.2021 - 26.12.2021	112	2240,000	LBb12	
Litvínov-Bílina	504	Teplice-Bílina-Louny	166	19,800	1.1.2021 - 26.12.2021	112	2217,600	LBb12	
Litvínov-Bílina	504	Teplice-Bílina-Louny	167	16,200	1.1.2021 - 26.12.2021	112	1814,400	LBb12	
Litvínov-Bílina	504	Teplice-Bílina-Louny	168	15,900	1.1.2021 - 26.12.2021	112	1780,800	LBb12	
Litvínov-Bílina	506	Měrunice-Bílina-Lovosice	101	12,500	4.1.2021 - 31.12.2021	252	3150,000	LBa13	
Litvínov-Bílina	506	Měrunice-Bílina-Lovosice	102	13,300	4.1.2021 - 31.12.2021	252	3351,600	LBb12	
Litvínov-Bílina	506	Měrunice-Bílina-Lovosice	103	13,100	4.1.2021 - 31.12.2021	252	3301,200	LBa13	
Litvínov-Bílina	506	Měrunice-Bílina-Lovosice	104	12,300	4.1.2021 - 31.12.2021	252	3099,600	LBb12	
Litvínov-Bílina	506	Měrunice-Bílina-Lovosice	105	25,600	4.1.2021 - 31.12.2021	252	6451,200	LBb12	
Litvínov-Bílina	506	Měrunice-Bílina-Lovosice	106	25,600	29.1.2021 - 31.12.2021	57	1459,200	LBa13	
Litvínov-Bílina	506	Měrunice-Bílina-Lovosice	107	10,800	29.1.2021 - 31.12.2021	57	615,600	LBa13	
Litvínov-Bílina	506	Měrunice-Bílina-Lovosice	108	13,300	4.1.2021 - 22.12.2021	195	2593,500	LBa13	
Litvínov-Bílina	506	Měrunice-Bílina-Lovosice	109	12,900	4.1.2021 - 22.12.2021	195	2515,500	LBa13	
Litvínov-Bílina	506	Měrunice-Bílina-Lovosice	110	15,400	4.1.2021 - 31.12.2021	252	3880,800	LBb12	
Litvínov-Bílina	506	Měrunice-Bílina-Lovosice	111	13,100	4.1.2021 - 31.12.2021	252	3301,200	LBa13	
Litvínov-Bílina	506	Měrunice-Bílina-Lovosice	112	25,600	4.1.2021 - 31.12.2021	252	6451,200	LBa13	
Litvínov-Bílina	506	Měrunice-Bílina-Lovosice	113	25,600	4.1.2021 - 31.12.2021	252	6451,200	LBa13	
Litvínov-Bílina	506	Měrunice-Bílina-Lovosice	114	25,600	4.1.2021 - 31.12.2021	252	6451,200	LBb12	
Litvínov-Bílina	506	Měrunice-Bílina-Lovosice	115	25,600	4.1.2021 - 31.12.2021	252	6451,200	LBb12	
Litvínov-Bílina	506	Měrunice-Bílina-Lovosice	116	12,500	4.1.2021 - 22.12.2021	195	2437,500	LBa13	
Litvínov-Bílina	506	Měrunice-Bílina-Lovosice	117	13,100	4.1.2021 - 31.12.2021	252	3301,200	LBb12	

Litvínov-Bílina	506	Měrunice-Bílina-Lovosice	118	23,900	29.1.2021 - 31.12.2021	57	1362,300	LBb12	
Litvínov-Bílina	506	Měrunice-Bílina-Lovosice	119	25,600	29.1.2021 - 31.12.2021	57	1459,200	LBb12	
Litvínov-Bílina	506	Měrunice-Bílina-Lovosice	120	25,800	4.1.2021 - 22.12.2021	195	5031,000	LBb12	
Litvínov-Bílina	506	Měrunice-Bílina-Lovosice	121	25,600	4.1.2021 - 31.12.2021	252	6451,200	LBa13	
Litvínov-Bílina	506	Měrunice-Bílina-Lovosice	122	12,300	4.1.2021 - 31.12.2021	252	3099,600	LBa13	
Litvínov-Bílina	506	Měrunice-Bílina-Lovosice	123	25,600	29.1.2021 - 31.12.2021	57	1459,200	LBb12	
Litvínov-Bílina	506	Měrunice-Bílina-Lovosice	124	25,600	29.1.2021 - 31.12.2021	57	1459,200	LBb12	
Litvínov-Bílina	506	Měrunice-Bílina-Lovosice	125	25,600	4.1.2021 - 31.12.2021	252	6451,200	LBa13	
Litvínov-Bílina	506	Měrunice-Bílina-Lovosice	126	25,600	4.1.2021 - 31.12.2021	252	6451,200	LBa13	
Litvínov-Bílina	506	Měrunice-Bílina-Lovosice	127	13,100	4.1.2021 - 31.12.2021	252	3301,200	LBb12	
Litvínov-Bílina	506	Měrunice-Bílina-Lovosice	128	13,300	4.1.2021 - 31.12.2021	252	3351,600	LBb12	
Litvínov-Bílina	506	Měrunice-Bílina-Lovosice	129	12,200	4.1.2021 - 22.12.2021	195	2379,000	LBa13	
Litvínov-Bílina	506	Měrunice-Bílina-Lovosice	130	25,600	4.1.2021 - 31.12.2021	252	6451,200	LBa13	
Litvínov-Bílina	506	Měrunice-Bílina-Lovosice	131	25,300	4.1.2021 - 22.12.2021	195	4933,500	LBb12	
Litvínov-Bílina	506	Měrunice-Bílina-Lovosice	132	14,100	4.1.2021 - 30.12.2021	251	3539,100	LBb12	
Litvínov-Bílina	506	Měrunice-Bílina-Lovosice	133	9,700	4.1.2021 - 30.12.2021	251	2434,700	LBb12	
Litvínov-Bílina	506	Měrunice-Bílina-Lovosice	134	12,000	4.1.2021 - 22.12.2021	195	2340,000	LBa13	
Litvínov-Bílina	506	Měrunice-Bílina-Lovosice	135	25,300	4.1.2021 - 22.12.2021	195	4933,500	LBa13	
Litvínov-Bílina	506	Měrunice-Bílina-Lovosice	136	27,200	4.1.2021 - 22.12.2021	195	5304,000	LBb12	
Litvínov-Bílina	506	Měrunice-Bílina-Lovosice	151	34,900	2.1.2021 - 26.12.2021	111	3873,900	LBb12	
Litvínov-Bílina	506	Měrunice-Bílina-Lovosice	152	13,300	2.1.2021 - 26.12.2021	111	1476,300	LBb12	
Litvínov-Bílina	506	Měrunice-Bílina-Lovosice	153	49,000	1.1.2021 - 26.12.2021	113	5537,000	LBb12	
Litvínov-Bílina	506	Měrunice-Bílina-Lovosice	154	47,600	1.1.2021 - 26.12.2021	113	5378,800	LBb12	
Litvínov-Bílina	506	Měrunice-Bílina-Lovosice	155	47,400	1.1.2021 - 26.12.2021	113	5356,200	LBb12	
Litvínov-Bílina	506	Měrunice-Bílina-Lovosice	156	35,300	1.1.2021 - 26.12.2021	113	3988,900	LBb12	
Litvínov-Bílina	506	Měrunice-Bílina-Lovosice	157	34,900	1.1.2021 - 26.12.2021	113	3943,700	LBb12	
Litvínov-Bílina	506	Měrunice-Bílina-Lovosice	158	47,600	1.1.2021 - 26.12.2021	113	5378,800	LBb12	
Litvínov-Bílina	506	Měrunice-Bílina-Lovosice	159	47,400	1.1.2021 - 26.12.2021	113	5356,200	LBb12	
Litvínov-Bílina	506	Měrunice-Bílina-Lovosice	160	47,600	1.1.2021 - 26.12.2021	113	5378,800	LBb12	
Litvínov-Bílina	506	Měrunice-Bílina-Lovosice	161	47,400	1.1.2021 - 26.12.2021	112	5308,800	LBb12	
Litvínov-Bílina	506	Měrunice-Bílina-Lovosice	162	35,300	1.1.2021 - 26.12.2021	113	3988,900	LBb12	
Litvínov-Bílina	506	Měrunice-Bílina-Lovosice	163	13,100	1.1.2021 - 26.12.2021	112	1467,200	LBb12	
Litvínov-Bílina	506	Měrunice-Bílina-Lovosice	164	49,400	1.1.2021 - 26.12.2021	112	5532,800	LBb12	
Litvínov-Bílina	506	Měrunice-Bílina-Lovosice	165	9,700	1.1.2021 - 26.12.2021	112	1086,400	LBb12	
Litvínov-Bílina	506	Měrunice-Bílina-Lovosice	166	9,700	1.1.2021 - 26.12.2021	113	1096,100	LBb12	
Litvínov-Bílina	508	Bílina-Lukov	101	12,800	4.1.2021 - 31.12.2021	252	3225,600	LBa13	
Litvínov-Bílina	508	Bílina-Lukov	102	19,800	4.1.2021 - 31.12.2021	252	4989,600	LBa13	
Litvínov-Bílina	508	Bílina-Lukov	103	20,100	4.1.2021 - 31.12.2021	252	5065,200	LBb12	
Litvínov-Bílina	508	Bílina-Lukov	104	19,800	29.1.2021 - 31.12.2021	57	1128,600	LBa13	
Litvínov-Bílina	508	Bílina-Lukov	105	20,400	4.1.2021 - 22.12.2021	195	3978,000	LBb12	
Litvínov-Bílina	508	Bílina-Lukov	106	20,300	4.1.2021 - 22.12.2021	195	3958,500	LBa13	
Litvínov-Bílina	508	Bílina-Lukov	107	20,100	29.1.2021 - 31.12.2021	57	1145,700	LBb12	
Litvínov-Bílina	508	Bílina-Lukov	108	12,600	4.1.2021 - 31.12.2021	252	3175,200	LBb12	
Litvínov-Bílina	508	Bílina-Lukov	109	20,400	4.1.2021 - 22.12.2021	195	3978,000	LBb12	
Litvínov-Bílina	508	Bílina-Lukov	110	12,600	4.1.2021 - 31.12.2021	252	3175,200	LBb12	
Litvínov-Bílina	508	Bílina-Lukov	111	20,100	4.1.2021 - 31.12.2021	252	5065,200	LBb12	
Litvínov-Bílina	508	Bílina-Lukov	112	12,600	4.1.2021 - 22.12.2021	195	2457,000	LBb12	
Litvínov-Bílina	508	Bílina-Lukov	113	20,100	4.1.2021 - 31.12.2021	252	5065,200	LBa13	
Litvínov-Bílina	508	Bílina-Lukov	114	12,600	4.1.2021 - 31.12.2021	252	3175,200	LBb12	
Litvínov-Bílina	508	Bílina-Lukov	116	12,600	4.1.2021 - 31.12.2021	252	3175,200	LBa13	
Litvínov-Bílina	521	Litvínov-Brandov-Olbernhau	101	32,200	4.1.2021 - 31.12.2021	252	8114,400	LBb12	
Litvínov-Bílina	521	Litvínov-Brandov-Olbernhau	102	32,700	4.1.2021 - 31.12.2021	252	8240,400	LBb12	
Litvínov-Bílina	521	Litvínov-Brandov-Olbernhau	103	36,900	4.1.2021 - 31.12.2021	252	9298,800	LBb12	
Litvínov-Bílina	521	Litvínov-Brandov-Olbernhau	104	32,700	4.1.2021 - 31.12.2021	252	8240,400	LBb12	
Litvínov-Bílina	521	Litvínov-Brandov-Olbernhau	105	36,900	4.1.2021 - 31.12.2021	252	9298,800	LBb12	
Litvínov-Bílina	521	Litvínov-Brandov-Olbernhau	106	32,700	4.1.2021 - 31.12.2021	252	8240,400	LBb12	
Litvínov-Bílina	521	Litvínov-Brandov-Olbernhau	107	36,900	4.1.2021 - 31.12.2021	252	9298,800	LBb12	
Litvínov-Bílina	521	Litvínov-Brandov-Olbernhau	108	37,500	4.1.2021 - 31.12.2021	252	9450,000	LBb12	
Litvínov-Bílina	521	Litvínov-Brandov-Olbernhau	109	36,900	4.1.2021 - 31.12.2021	252	9298,800	LBb12	
Litvínov-Bílina	521	Litvínov-Brandov-Olbernhau	110	37,500	4.1.2021 - 31.12.2021	252	9450,000	LBb12	
Litvínov-Bílina	521	Litvínov-Brandov-Olbernhau	111	36,900	4.1.2021 - 31.12.2021	252	9298,800	LBb12	
Litvínov-Bílina	521	Litvínov-Brandov-Olbernhau	112	37,500	4.1.2021 - 31.12.2021	252	9450,000	LBb12	
Litvínov-Bílina	521	Litvínov-Brandov-Olbernhau	113	32,200	4.1.2021 - 31.12.2021	252	8114,400	LBb12	
Litvínov-Bílina	521	Litvínov-Brandov-Olbernhau	114	37,500	4.1.2021 - 31.12.2021	252	9450,000	LBb12	
Litvínov-Bílina	521	Litvínov-Brandov-Olbernhau	115	36,900	4.1.2021 - 31.12.2021	252	9298,800	LBb12	
Litvínov-Bílina	521	Litvínov-Brandov-Olbernhau	116	37,500	4.1.2021 - 31.12.2021	252	9450,000	LBb12	
Litvínov-Bílina	521	Litvínov-Brandov-Olbernhau	117	32,200	4.1.2021 - 31.12.2021	252	8114,400	LBb12	
Litvínov-Bílina	521	Litvínov-Brandov-Olbernhau	118	32,700	4.1.2021 - 31.12.2021	252	8240,400	LBb12	
Litvínov-Bílina	521	Litvínov-Brandov-Olbernhau	119	32,200	4.1.2021 - 30.12.2021	251	8082,200	LBb12	
Litvínov-Bílina	521	Litvínov-Brandov-Olbernhau	120	37,500	4.1.2021 - 30.12.2021	251	9412,500	LBb12	
Litvínov-Bílina	521	Litvínov-Brandov-Olbernhau	121	32,200	4.1.2021 - 31.12.2021	252	8114,400	LBb12	
Litvínov-Bílina	521	Litvínov-Brandov-Olbernhau	122	32,700	4.1.2021 - 31.12.2021	252	8240,400	LBb12	
Litvínov-Bílina	521	Litvínov-Brandov-Olbernhau	151	36,900	2.1.2021 - 26.12.2021	111	4095,900	LBb12	
Litvínov-Bílina	521	Litvínov-Brandov-Olbernhau	152	32,700	2.1.2021 - 26.12.2021	111	3629,700	LBb12	
Litvínov-Bílina	521	Litvínov-Brandov-Olbernhau	153	36,900	1.1.2021 - 26.12.2021	113	4169,700	LBb12	
Litvínov-Bílina	521	Litvínov-Brandov-Olbernhau	154	37,500	1.1.2021 - 26.12.2021	113	4237,500	LBb12	
Litvínov-Bílina	521	Litvínov-Brandov-Olbernhau	155	36,900	1.1.2021 - 26.12.2021	113	4169,700	LBb12	
Litvínov-Bílina	521	Litvínov-Brandov-Olbernhau	156	37,500	1.1.2021 - 26.12.2021	113	4237,500	LBb12	
Litvínov-Bílina	521	Litvínov-Brandov-Olbernhau	157	36,900	1.1.2021 - 26.12.2021	113	4169,700	LBb12	
Litvínov-Bílina	521	Litvínov-Brandov-Olbernhau	158	37,500	1.1.2021 - 26.12.2021	113	4237,500	LBb12	
Litvínov-Bílina	521	Litvínov-Brandov-Olbernhau	159	36,900	1.1.2021 - 26.12.2021	113	4169,700	LBb12	
Litvínov-Bílina	521	Litvínov-Brandov-Olbernhau	160	37,500	1.1.2021 - 26.12.2021	113	4237,500	LBb12	
Litvínov-Bílina	521	Litvínov-Brandov-Olbernhau	161	32,200	1.1.2021 - 26.12.2021	112	3606,400	LBb12	
Litvínov-Bílina	521	Litvínov-Brandov-Olbernhau	162	37,500	1.1.2021 - 26.12.2021	112	4200,000	LBb12	

Litvínov-Bílina	521	Litvínov-Brandov-Olbernhau	163	32,200	1.1.2021 - 26.12.2021	112	3606,400	LBb12	
Litvínov-Bílina	521	Litvínov-Brandov-Olbernhau	164	37,500	1.1.2021 - 26.12.2021	112	4200,000	LBb12	
Litvínov-Bílina	521	Litvínov-Brandov-Olbernhau	165	32,200	2.1.2021 - 26.12.2021	111	3574,200	LBb12	
Litvínov-Bílina	521	Litvínov-Brandov-Olbernhau	166	32,700	2.1.2021 - 26.12.2021	111	3629,700	LBb12	
Litvínov-Bílina	521	Litvínov-Brandov-Olbernhau	167	4,700	1.1.2021 - 26.12.2021	113	531,100	LBb12	
Litvínov-Bílina	521	Litvínov-Brandov-Olbernhau	168	4,800	1.1.2021 - 26.12.2021	113	542,400	LBb12	
Litvínov-Bílina	521	Litvínov-Brandov-Olbernhau	169	4,700	1.1.2021 - 26.12.2021	112	526,400	LBb12	
Litvínov-Bílina	523	Litvínov-Český Jiřetín	101	22,500	4.1.2021 - 31.12.2021	252	5670,000	LBb12	
Litvínov-Bílina	523	Litvínov-Český Jiřetín	102	25,900	4.1.2021 - 31.12.2021	252	6526,800	LBb12	
Litvínov-Bílina	523	Litvínov-Český Jiřetín	103	22,500	4.1.2021 - 31.12.2021	252	5670,000	LBb12	
Litvínov-Bílina	523	Litvínov-Český Jiřetín	104	22,900	4.1.2021 - 31.12.2021	252	5770,800	LBb12	
Litvínov-Bílina	523	Litvínov-Český Jiřetín	105	22,500	4.1.2021 - 31.12.2021	252	5670,000	LBb12	
Litvínov-Bílina	523	Litvínov-Český Jiřetín	106	22,900	4.1.2021 - 31.12.2021	252	5770,800	LBb12	
Litvínov-Bílina	523	Litvínov-Český Jiřetín	107	25,500	4.1.2021 - 31.12.2021	252	6426,000	LBb12	
Litvínov-Bílina	523	Litvínov-Český Jiřetín	108	22,900	4.1.2021 - 31.12.2021	252	5770,800	LBb12	
Litvínov-Bílina	523	Litvínov-Český Jiřetín	109	25,500	4.1.2021 - 31.12.2021	252	6426,000	LBb12	
Litvínov-Bílina	523	Litvínov-Český Jiřetín	110	22,900	4.1.2021 - 31.12.2021	252	5770,800	LBb12	
Litvínov-Bílina	523	Litvínov-Český Jiřetín	111	22,500	4.1.2021 - 31.12.2021	252	5670,000	LBb12	
Litvínov-Bílina	523	Litvínov-Český Jiřetín	112	22,900	4.1.2021 - 31.12.2021	252	5770,800	LBb12	
Litvínov-Bílina	523	Litvínov-Český Jiřetín	151	22,500	1.1.2021 - 26.12.2021	113	2542,500	LBb12	
Litvínov-Bílina	523	Litvínov-Český Jiřetín	152	22,900	1.1.2021 - 26.12.2021	113	2587,700	LBb12	
Litvínov-Bílina	523	Litvínov-Český Jiřetín	153	22,500	1.1.2021 - 26.12.2021	113	2542,500	LBb12	
Litvínov-Bílina	523	Litvínov-Český Jiřetín	154	22,900	1.1.2021 - 26.12.2021	113	2587,700	LBb12	
Litvínov-Bílina	523	Litvínov-Český Jiřetín	155	22,500	1.1.2021 - 26.12.2021	113	2542,500	LBb12	
Litvínov-Bílina	523	Litvínov-Český Jiřetín	156	22,900	1.1.2021 - 26.12.2021	113	2587,700	LBb12	
Litvínov-Bílina	523	Litvínov-Český Jiřetín	157	22,500	1.1.2021 - 26.12.2021	113	2542,500	LBb12	
Litvínov-Bílina	523	Litvínov-Český Jiřetín	158	22,900	1.1.2021 - 26.12.2021	113	2587,700	LBb12	
Litvínov-Bílina	523	Litvínov-Český Jiřetín	159	22,500	1.1.2021 - 26.12.2021	112	2520,000	LBb12	
Litvínov-Bílina	523	Litvínov-Český Jiřetín	160	22,900	1.1.2021 - 26.12.2021	112	2564,800	LBb12	
Litvínov-Bílina	524	Litvínov,Záluží-Dubí-Chlumec	101	23,400	4.1.2021 - 31.12.2021	252	5896,800	LBb12	
Litvínov-Bílina	524	Litvínov,Záluží-Dubí-Chlumec	102	33,300	4.1.2021 - 31.12.2021	252	8391,600	LBa13	
Litvínov-Bílina	524	Litvínov,Záluží-Dubí-Chlumec	103	36,000	4.1.2021 - 31.12.2021	252	9072,000	LBa13	
Litvínov-Bílina	524	Litvínov,Záluží-Dubí-Chlumec	104	32,200	4.1.2021 - 31.12.2021	252	8114,400	LBb12	
Litvínov-Bílina	524	Litvínov,Záluží-Dubí-Chlumec	105	31,800	4.1.2021 - 31.12.2021	252	8013,600	LBb12	
Litvínov-Bílina	524	Litvínov,Záluží-Dubí-Chlumec	106	32,200	4.1.2021 - 31.12.2021	252	8114,400	LBa13	
Litvínov-Bílina	524	Litvínov,Záluží-Dubí-Chlumec	107	31,800	4.1.2021 - 31.12.2021	252	8013,600	LBa13	
Litvínov-Bílina	524	Litvínov,Záluží-Dubí-Chlumec	108	32,200	4.1.2021 - 31.12.2021	252	8114,400	LBb12	
Litvínov-Bílina	524	Litvínov,Záluží-Dubí-Chlumec	109	31,800	4.1.2021 - 31.12.2021	252	8013,600	LBb12	
Litvínov-Bílina	524	Litvínov,Záluží-Dubí-Chlumec	110	32,200	4.1.2021 - 31.12.2021	252	8114,400	LBa13	
Litvínov-Bílina	524	Litvínov,Záluží-Dubí-Chlumec	111	31,800	4.1.2021 - 31.12.2021	252	8013,600	LBa13	
Litvínov-Bílina	524	Litvínov,Záluží-Dubí-Chlumec	112	32,200	4.1.2021 - 31.12.2021	252	8114,400	LBb12	
Litvínov-Bílina	524	Litvínov,Záluží-Dubí-Chlumec	113	31,800	4.1.2021 - 31.12.2021	252	8013,600	LBb12	
Litvínov-Bílina	524	Litvínov,Záluží-Dubí-Chlumec	114	32,200	4.1.2021 - 31.12.2021	252	8114,400	LBa13	
Litvínov-Bílina	524	Litvínov,Záluží-Dubí-Chlumec	115	31,800	4.1.2021 - 31.12.2021	252	8013,600	LBa13	
Litvínov-Bílina	524	Litvínov,Záluží-Dubí-Chlumec	116	32,200	4.1.2021 - 31.12.2021	252	8114,400	LBb12	
Litvínov-Bílina	524	Litvínov,Záluží-Dubí-Chlumec	117	31,800	4.1.2021 - 31.12.2021	252	8013,600	LBb12	
Litvínov-Bílina	524	Litvínov,Záluží-Dubí-Chlumec	118	32,200	4.1.2021 - 31.12.2021	252	8114,400	LBa13	
Litvínov-Bílina	524	Litvínov,Záluží-Dubí-Chlumec	119	31,800	4.1.2021 - 31.12.2021	252	8013,600	LBb12	
Litvínov-Bílina	524	Litvínov,Záluží-Dubí-Chlumec	120	32,200	4.1.2021 - 31.12.2021	252	8114,400	LBb12	
Litvínov-Bílina	524	Litvínov,Záluží-Dubí-Chlumec	121	31,800	4.1.2021 - 31.12.2021	252	8013,600	LBb12	
Litvínov-Bílina	524	Litvínov,Záluží-Dubí-Chlumec	122	32,200	4.1.2021 - 31.12.2021	252	8114,400	LBb12	
Litvínov-Bílina	524	Litvínov,Záluží-Dubí-Chlumec	123	31,800	4.1.2021 - 30.12.2021	251	7981,800	LBb12	
Litvínov-Bílina	524	Litvínov,Záluží-Dubí-Chlumec	124	32,200	4.1.2021 - 31.12.2021	252	8114,400	LBb12	
Litvínov-Bílina	524	Litvínov,Záluží-Dubí-Chlumec	125	28,200	4.1.2021 - 30.12.2021	251	7078,200	LBa13	
Litvínov-Bílina	524	Litvínov,Záluží-Dubí-Chlumec	126	18,400	4.1.2021 - 30.12.2021	251	4618,400	LBb12	
Litvínov-Bílina	524	Litvínov,Záluží-Dubí-Chlumec	128	5,300	4.1.2021 - 31.12.2021	252	1335,600	LBb12	
Litvínov-Bílina	525	Litvínov-Mariánské Radčice-Braňany	101	5,400	4.1.2021 - 31.12.2021	252	1360,800	LBa13	
Litvínov-Bílina	525	Litvínov-Mariánské Radčice-Braňany	102	5,800	4.1.2021 - 31.12.2021	252	1461,600	LBa13	
Litvínov-Bílina	525	Litvínov-Mariánské Radčice-Braňany	103	5,400	4.1.2021 - 31.12.2021	252	1360,800	LBa13	
Litvínov-Bílina	525	Litvínov-Mariánské Radčice-Braňany	104	5,800	4.1.2021 - 31.12.2021	252	1461,600	LBa13	
Litvínov-Bílina	525	Litvínov-Mariánské Radčice-Braňany	105	5,400	4.1.2021 - 31.12.2021	252	1360,800	LBa13	
Litvínov-Bílina	525	Litvínov-Mariánské Radčice-Braňany	106	5,800	4.1.2021 - 31.12.2021	252	1461,600	LBa13	
Litvínov-Bílina	525	Litvínov-Mariánské Radčice-Braňany	107	11,800	4.1.2021 - 31.12.2021	201	2371,800	LBb12	
Litvínov-Bílina	525	Litvínov-Mariánské Radčice-Braňany	108	7,100	4.1.2021 - 31.12.2021	252	1789,200	LBa13	
Litvínov-Bílina	525	Litvínov-Mariánské Radčice-Braňany	109	5,400	29.1.2021 - 29.10.2021	51	275,400	LBb12	
Litvínov-Bílina	525	Litvínov-Mariánské Radčice-Braňany	110	12,300	4.1.2021 - 31.12.2021	201	2472,300	LBb12	
Litvínov-Bílina	525	Litvínov-Mariánské Radčice-Braňany	111	5,400	4.1.2021 - 31.12.2021	252	1360,800	LBb12	
Litvínov-Bílina	525	Litvínov-Mariánské Radčice-Braňany	112	5,800	29.1.2021 - 29.10.2021	51	295,800	LBb12	
Litvínov-Bílina	525	Litvínov-Mariánské Radčice-Braňany	113	5,400	4.1.2021 - 31.12.2021	252	1360,800	LBb12	
Litvínov-Bílina	525	Litvínov-Mariánské Radčice-Braňany	114	5,800	4.1.2021 - 31.12.2021	252	1461,600	LBb12	
Litvínov-Bílina	525	Litvínov-Mariánské Radčice-Braňany	115	11,800	4.1.2021 - 31.12.2021	201	2371,800	LBa13	
Litvínov-Bílina	525	Litvínov-Mariánské Radčice-Braňany	116	5,800	4.1.2021 - 31.12.2021	252	1461,600	LBb12	
Litvínov-Bílina	525	Litvínov-Mariánské Radčice-Braňany	117	5,400	29.1.2021 - 29.10.2021	51	275,400	LBa13	
Litvínov-Bílina	525	Litvínov-Mariánské Radčice-Braňany	118	5,800	29.1.2021 - 29.10.2021	51	295,800	LBa13	
Litvínov-Bílina	525	Litvínov-Mariánské Radčice-Braňany	119	11,800	4.1.2021 - 31.12.2021	201	2371,800	LBa13	
Litvínov-Bílina	525	Litvínov-Mariánské Radčice-Braňany	120	12,300	4.1.2021 - 31.12.2021	201	2472,300	LBa13	
Litvínov-Bílina	525	Litvínov-Mariánské Radčice-Braňany	121	5,400	29.1.2021 - 29.10.2021	51	275,400	LBa13	
Litvínov-Bílina	525	Litvínov-Mariánské Radčice-Braňany	122	5,800	29.1.2021 - 29.10.2021	51	295,800	LBa13	
Litvínov-Bílina	525	Litvínov-Mariánské Radčice-Braňany	123	11,800	4.1.2021 - 31.12.2021	201	2371,800	LBa13	
Litvínov-Bílina	525	Litvínov-Mariánské Radčice-Braňany	124	12,300	4.1.2021 - 31.12.2021	201	2472,300	LBa13	
Litvínov-Bílina	525	Litvínov-Mariánské Radčice-Braňany	125	5,400	29.1.2021 - 29.10.2021	51	275,400	LBa13	
Litvínov-Bílina	525	Litvínov-Mariánské Radčice-Braňany	126	5,800	29.1.2021 - 29.10.2021	51	295,800	LBa13	
Litvínov-Bílina	525	Litvínov-Mariánské Radčice-Braňany	127	5,400	4.1.2021 - 31.12.2021	252	1360,800	LBa13	
Litvínov-Bílina	525	Litvínov-Mariánské Radčice-Braňany	128	12,300	4.1.2021 - 31.12.2021	201	2472,300	LBa13	

Litvínov-Bílina	525	Litvínov-Mariánské Radčice-Braňany	129	5,400	4.1.2021 - 31.12.2021	252	1360,800	LBa13	
Litvínov-Bílina	525	Litvínov-Mariánské Radčice-Braňany	130	5,800	4.1.2021 - 31.12.2021	252	1461,600	LBa13	
Litvínov-Bílina	525	Litvínov-Mariánské Radčice-Braňany	131	5,400	4.1.2021 - 31.12.2021	252	1360,800	LBa13	
Litvínov-Bílina	525	Litvínov-Mariánské Radčice-Braňany	132	5,800	4.1.2021 - 31.12.2021	252	1461,600	LBa13	
Litvínov-Bílina	525	Litvínov-Mariánské Radčice-Braňany	133	5,400	4.1.2021 - 30.12.2021	251	1355,400	LBa13	
Litvínov-Bílina	525	Litvínov-Mariánské Radčice-Braňany	134	5,800	4.1.2021 - 31.12.2021	252	1461,600	LBa13	
Litvínov-Bílina	525	Litvínov-Mariánské Radčice-Braňany	135	5,400	4.1.2021 - 30.12.2021	251	1355,400	LBb12	
Litvínov-Bílina	525	Litvínov-Mariánské Radčice-Braňany	136	5,800	4.1.2021 - 30.12.2021	251	1455,800	LBa13	
Litvínov-Bílina	525	Litvínov-Mariánské Radčice-Braňany	137	5,400	4.1.2021 - 31.12.2021	252	1360,800	LBa13	
Litvínov-Bílina	525	Litvínov-Mariánské Radčice-Braňany	138	5,800	4.1.2021 - 30.12.2021	251	1455,800	LBb12	
Litvínov-Bílina	525	Litvínov-Mariánské Radčice-Braňany	151	5,400	2.1.2021 - 26.12.2021	111	599,400	LBb12	
Litvínov-Bílina	525	Litvínov-Mariánské Radčice-Braňany	152	5,800	2.1.2021 - 26.12.2021	111	643,800	LBb12	
Litvínov-Bílina	525	Litvínov-Mariánské Radčice-Braňany	153	5,400	1.1.2021 - 26.12.2021	113	610,200	LBb12	
Litvínov-Bílina	525	Litvínov-Mariánské Radčice-Braňany	154	5,800	2.1.2021 - 26.12.2021	111	643,800	LBb12	
Litvínov-Bílina	525	Litvínov-Mariánské Radčice-Braňany	155	5,400	1.1.2021 - 26.12.2021	113	610,200	LBb12	
Litvínov-Bílina	525	Litvínov-Mariánské Radčice-Braňany	156	5,800	1.1.2021 - 26.12.2021	113	655,400	LBb12	
Litvínov-Bílina	525	Litvínov-Mariánské Radčice-Braňany	157	5,400	1.1.2021 - 26.12.2021	113	610,200	LBb12	
Litvínov-Bílina	525	Litvínov-Mariánské Radčice-Braňany	158	5,800	1.1.2021 - 26.12.2021	113	655,400	LBb12	
Litvínov-Bílina	525	Litvínov-Mariánské Radčice-Braňany	159	5,400	1.1.2021 - 26.12.2021	113	610,200	LBb12	
Litvínov-Bílina	525	Litvínov-Mariánské Radčice-Braňany	160	5,800	1.1.2021 - 26.12.2021	113	655,400	LBb12	
Litvínov-Bílina	525	Litvínov-Mariánské Radčice-Braňany	161	5,400	1.1.2021 - 26.12.2021	112	604,800	LBb12	
Litvínov-Bílina	525	Litvínov-Mariánské Radčice-Braňany	162	5,800	1.1.2021 - 26.12.2021	113	655,400	LBb12	
Litvínov-Bílina	525	Litvínov-Mariánské Radčice-Braňany	163	5,400	2.1.2021 - 26.12.2021	111	599,400	LBb12	
Litvínov-Bílina	525	Litvínov-Mariánské Radčice-Braňany	164	5,800	1.1.2021 - 26.12.2021	112	649,600	LBb12	
Litvínov-Bílina	526	Litvínov-Osek,Dlouhá Louka	151	15,500	1.1.2021 - 26.12.2021	113	1751,500	LBb12	
Litvínov-Bílina	526	Litvínov-Osek,Dlouhá Louka	152	15,800	1.1.2021 - 26.12.2021	113	1785,400	LBb12	
Litvínov-Bílina	526	Litvínov-Osek,Dlouhá Louka	153	15,500	1.1.2021 - 26.12.2021	113	1751,500	LBb12	
Litvínov-Bílina	526	Litvínov-Osek,Dlouhá Louka	154	15,800	1.1.2021 - 26.12.2021	113	1785,400	LBb12	
Litvínov-Bílina	526	Litvínov-Osek,Dlouhá Louka	155	15,500	1.1.2021 - 26.12.2021	113	1751,500	LBb12	
Litvínov-Bílina	526	Litvínov-Osek,Dlouhá Louka	156	15,800	1.1.2021 - 26.12.2021	113	1785,400	LBb12	
Součet							1569954,400		

PŘÍLOHA 1

VYMEZENÍ LINEK A SPOJŮ

ČÁST 1C

VÝKONY NA SPOJÍCH

OBLAST

Lounsko-západ

Vymezení linek a spojů

2021 a další

Oblasti: Lounsko-západ
Dopravci: Dopravní společnost ÚK, p.o.
Provozovny: Lounsko-západ (DSÚK)

Oblast	Číslo linky	Název linky	Číslo spoje	Období od-do	Délka spoje	Výkon za období	Typ vozu	Počet spojů
(1)	(2)	(3)	(4)	(6)	(5)	(8)=(5)x(7)	(9)	(7)
Lounsko-západ	713	Louny-Vinařice-Kozojedy	101	1.2.2021 - 31.12.2021	11,900	2760,800	Bus	232
Lounsko-západ	713	Louny-Vinařice-Kozojedy	102	1.2.2021 - 31.12.2021	11,800	2737,600	Bus	232
Lounsko-západ	713	Louny-Vinařice-Kozojedy	103	1.2.2021 - 31.12.2021	12,800	2342,400	Bus	183
Lounsko-západ	713	Louny-Vinařice-Kozojedy	104	1.2.2021 - 31.12.2021	11,800	2737,600	Bus	232
Lounsko-západ	713	Louny-Vinařice-Kozojedy	105	1.2.2021 - 31.12.2021	11,900	2760,800	Bus	232
Lounsko-západ	713	Louny-Vinařice-Kozojedy	106	1.2.2021 - 31.12.2021	13,000	2379,000	Bus	183
Lounsko-západ	713	Louny-Vinařice-Kozojedy	107	1.2.2021 - 31.12.2021	11,900	2760,800	Bus	232
Lounsko-západ	713	Louny-Vinařice-Kozojedy	108	1.2.2021 - 31.12.2021	11,800	2737,600	Bus	232
Lounsko-západ	713	Louny-Vinařice-Kozojedy	109	1.2.2021 - 31.12.2021	11,900	2177,700	Bus	183
Lounsko-západ	713	Louny-Vinařice-Kozojedy	110	1.2.2021 - 31.12.2021	11,800	2737,600	Bus	232
Lounsko-západ	713	Louny-Vinařice-Kozojedy	111	1.2.2021 - 31.12.2021	12,800	2342,400	Bus	183
Lounsko-západ	713	Louny-Vinařice-Kozojedy	112	1.2.2021 - 31.12.2021	11,800	2159,400	Bus	183
Lounsko-západ	713	Louny-Vinařice-Kozojedy	113	22.2.2021 - 29.10.2021	11,900	595,000	Bus	50
Lounsko-západ	713	Louny-Vinařice-Kozojedy	114	1.2.2021 - 31.12.2021	13,000	2379,000	Bus	183
Lounsko-západ	713	Louny-Vinařice-Kozojedy	115	1.2.2021 - 31.12.2021	11,900	2760,800	Bus	232
Lounsko-západ	713	Louny-Vinařice-Kozojedy	116	22.2.2021 - 29.10.2021	11,800	590,000	Bus	50
Lounsko-západ	713	Louny-Vinařice-Kozojedy	117	1.2.2021 - 30.12.2021	11,900	2748,900	Bus	231
Lounsko-západ	713	Louny-Vinařice-Kozojedy	118	1.2.2021 - 30.12.2021	11,800	2725,800	Bus	231
Lounsko-západ	715	Louny-Ročov-Třeboc	101	1.2.2021 - 31.12.2021	18,300	4245,600	Bus	232
Lounsko-západ	715	Louny-Ročov-Třeboc	102	1.2.2021 - 31.12.2021	18,500	4292,000	Bus	232
Lounsko-západ	715	Louny-Ročov-Třeboc	103	1.2.2021 - 31.12.2021	18,300	4245,600	Bus	232
Lounsko-západ	715	Louny-Ročov-Třeboc	104	1.2.2021 - 31.12.2021	18,500	4292,000	Bus	232
Lounsko-západ	715	Louny-Ročov-Třeboc	105	1.2.2021 - 31.12.2021	17,400	3184,200	Bus	183
Lounsko-západ	715	Louny-Ročov-Třeboc	106	1.2.2021 - 31.12.2021	18,500	4292,000	Bus	232
Lounsko-západ	715	Louny-Ročov-Třeboc	107	1.2.2021 - 31.12.2021	13,700	3178,400	Bus	232
Lounsko-západ	715	Louny-Ročov-Třeboc	108	1.2.2021 - 31.12.2021	13,800	3201,600	Bus	232
Lounsko-západ	715	Louny-Ročov-Třeboc	109	1.2.2021 - 31.12.2021	18,300	4245,600	Bus	232
Lounsko-západ	715	Louny-Ročov-Třeboc	110	1.2.2021 - 31.12.2021	18,500	4292,000	Bus	232
Lounsko-západ	715	Louny-Ročov-Třeboc	111	1.2.2021 - 31.12.2021	18,300	4245,600	Bus	232
Lounsko-západ	715	Louny-Ročov-Třeboc	112	1.2.2021 - 31.12.2021	18,500	4292,000	Bus	232
Lounsko-západ	715	Louny-Ročov-Třeboc	113	1.2.2021 - 31.12.2021	18,300	3348,900	Bus	183
Lounsko-západ	715	Louny-Ročov-Třeboc	114	1.2.2021 - 31.12.2021	25,900	4739,700	Bus	183
Lounsko-západ	715	Louny-Ročov-Třeboc	115	1.2.2021 - 31.12.2021	18,300	4245,600	Bus	232
Lounsko-západ	715	Louny-Ročov-Třeboc	116	1.2.2021 - 31.12.2021	18,500	4292,000	Bus	232
Lounsko-západ	715	Louny-Ročov-Třeboc	117	1.2.2021 - 31.12.2021	18,300	4245,600	Bus	232
Lounsko-západ	715	Louny-Ročov-Třeboc	118	1.2.2021 - 31.12.2021	18,500	4292,000	Bus	232
Lounsko-západ	715	Louny-Ročov-Třeboc	119	1.2.2021 - 31.12.2021	18,300	4245,600	Bus	232
Lounsko-západ	715	Louny-Ročov-Třeboc	120	1.2.2021 - 31.12.2021	18,500	4292,000	Bus	232
Lounsko-západ	715	Louny-Ročov-Třeboc	121	1.2.2021 - 30.12.2021	18,300	4227,300	Bus	231
Lounsko-západ	715	Louny-Ročov-Třeboc	122	1.2.2021 - 31.12.2021	19,600	3586,800	Bus	183
Lounsko-západ	715	Louny-Ročov-Třeboc	151	7.2.2021 - 26.12.2021	18,300	1061,400	Bus	58
Lounsko-západ	715	Louny-Ročov-Třeboc	152	7.2.2021 - 26.12.2021	18,500	1054,500	Bus	57
Lounsko-západ	715	Louny-Ročov-Třeboc	153	6.2.2021 - 26.12.2021	18,300	1866,600	Bus	102
Lounsko-západ	715	Louny-Ročov-Třeboc	154	6.2.2021 - 26.12.2021	18,500	1887,000	Bus	102
Lounsko-západ	715	Louny-Ročov-Třeboc	155	6.2.2021 - 26.12.2021	18,300	1848,300	Bus	101
Lounsko-západ	715	Louny-Ročov-Třeboc	156	6.2.2021 - 26.12.2021	18,500	1868,500	Bus	101
Lounsko-západ	715	Louny-Ročov-Třeboc	157	6.2.2021 - 25.12.2021	18,300	823,500	Bus	45
Lounsko-západ	715	Louny-Ročov-Třeboc	158	6.2.2021 - 25.12.2021	18,500	832,500	Bus	45
Lounsko-západ	716	Louny-Hřivice-Pnětluky	101	1.2.2021 - 31.12.2021	17,300	4013,600	Bus	232
Lounsko-západ	716	Louny-Hřivice-Pnětluky	102	1.2.2021 - 31.12.2021	17,500	4060,000	Bus	232
Lounsko-západ	716	Louny-Hřivice-Pnětluky	103	1.2.2021 - 31.12.2021	17,300	4013,600	Bus	232
Lounsko-západ	716	Louny-Hřivice-Pnětluky	104	1.2.2021 - 31.12.2021	17,500	4060,000	Bus	232
Lounsko-západ	716	Louny-Hřivice-Pnětluky	105	1.2.2021 - 31.12.2021	17,300	4013,600	Bus	232
Lounsko-západ	716	Louny-Hřivice-Pnětluky	106	1.2.2021 - 31.12.2021	17,500	4060,000	Bus	232
Lounsko-západ	716	Louny-Hřivice-Pnětluky	107	1.2.2021 - 31.12.2021	17,300	3165,900	Bus	183
Lounsko-západ	716	Louny-Hřivice-Pnětluky	108	1.2.2021 - 31.12.2021	17,500	4060,000	Bus	232
Lounsko-západ	716	Louny-Hřivice-Pnětluky	109	1.2.2021 - 31.12.2021	17,300	4013,600	Bus	232
Lounsko-západ	716	Louny-Hřivice-Pnětluky	110	1.2.2021 - 31.12.2021	17,500	3202,500	Bus	183
Lounsko-západ	716	Louny-Hřivice-Pnětluky	111	1.2.2021 - 31.12.2021	17,300	4013,600	Bus	232
Lounsko-západ	716	Louny-Hřivice-Pnětluky	112	1.2.2021 - 31.12.2021	17,500	4060,000	Bus	232
Lounsko-západ	716	Louny-Hřivice-Pnětluky	113	1.2.2021 - 30.12.2021	17,300	3996,300	Bus	231
Lounsko-západ	716	Louny-Hřivice-Pnětluky	114	1.2.2021 - 31.12.2021	17,500	4060,000	Bus	232
Lounsko-západ	717	Lipno,Lipenec-Tuchořice,Třeskonice	101	1.2.2021 - 31.12.2021	21,100	4895,200	Bus	232
Lounsko-západ	717	Lipno,Lipenec-Tuchořice,Třeskonice	102	1.2.2021 - 31.12.2021	21,300	4941,600	Bus	232
Lounsko-západ	717	Lipno,Lipenec-Tuchořice,Třeskonice	103	1.2.2021 - 31.12.2021	21,100	4895,200	Bus	232
Lounsko-západ	717	Lipno,Lipenec-Tuchořice,Třeskonice	104	1.2.2021 - 31.12.2021	17,800	4129,600	Bus	232
Lounsko-západ	718	Louny-Zálužice-Žatec	101	1.2.2021 - 31.12.2021	15,300	3549,600	Bus	232
Lounsko-západ	718	Louny-Zálužice-Žatec	102	1.2.2021 - 31.12.2021	24,800	5753,600	Bus	232
Lounsko-západ	718	Louny-Zálužice-Žatec	103	1.2.2021 - 31.12.2021	25,000	5800,000	Bus	232
Lounsko-západ	718	Louny-Zálužice-Žatec	104	1.2.2021 - 31.12.2021	24,800	5753,600	Bus	232
Lounsko-západ	718	Louny-Zálužice-Žatec	105	1.2.2021 - 31.12.2021	25,000	5800,000	Bus	232
Lounsko-západ	718	Louny-Zálužice-Žatec	106	1.2.2021 - 31.12.2021	24,800	5753,600	Bus	232

Lounsko-západ	718	Louny-Zálužice-Žatec	107	1.2.2021 - 31.12.2021	25,000	5800,000	Bus	232
Lounsko-západ	718	Louny-Zálužice-Žatec	108	1.2.2021 - 31.12.2021	24,800	5753,600	Bus	232
Lounsko-západ	718	Louny-Zálužice-Žatec	109	1.2.2021 - 31.12.2021	25,000	5800,000	Bus	232
Lounsko-západ	718	Louny-Zálužice-Žatec	110	1.2.2021 - 31.12.2021	24,800	5753,600	Bus	232
Lounsko-západ	718	Louny-Zálužice-Žatec	111	1.2.2021 - 31.12.2021	25,000	5800,000	Bus	232
Lounsko-západ	718	Louny-Zálužice-Žatec	112	1.2.2021 - 31.12.2021	24,800	5753,600	Bus	232
Lounsko-západ	718	Louny-Zálužice-Žatec	113	1.2.2021 - 31.12.2021	25,000	5800,000	Bus	232
Lounsko-západ	718	Louny-Zálužice-Žatec	114	1.2.2021 - 31.12.2021	24,800	5753,600	Bus	232
Lounsko-západ	726	Postoloprty-Lišany-Postoloprty	101	1.2.2021 - 31.12.2021	16,300	3781,600	Bus	232
Lounsko-západ	726	Postoloprty-Lišany-Postoloprty	102	1.2.2021 - 31.12.2021	16,500	3828,000	Bus	232
Lounsko-západ	726	Postoloprty-Lišany-Postoloprty	103	1.2.2021 - 31.12.2021	21,000	3843,000	Bus	183
Lounsko-západ	726	Postoloprty-Lišany-Postoloprty	105	1.2.2021 - 31.12.2021	21,000	4872,000	Bus	232
Lounsko-západ	734	Žatec-Postoloprty-Louny	101	1.2.2021 - 31.12.2021	25,700	5962,400	Bus	232
Lounsko-západ	734	Žatec-Postoloprty-Louny	102	1.2.2021 - 31.12.2021	24,000	5568,000	Bus	232
Lounsko-západ	734	Žatec-Postoloprty-Louny	103	1.2.2021 - 31.12.2021	24,100	5591,200	Bus	232
Lounsko-západ	734	Žatec-Postoloprty-Louny	104	1.2.2021 - 31.12.2021	24,000	5568,000	Bus	232
Lounsko-západ	734	Žatec-Postoloprty-Louny	105	1.2.2021 - 31.12.2021	24,100	5591,200	Bus	232
Lounsko-západ	734	Žatec-Postoloprty-Louny	106	1.2.2021 - 31.12.2021	24,800	5753,600	Bus	232
Lounsko-západ	734	Žatec-Postoloprty-Louny	107	1.2.2021 - 31.12.2021	24,100	5591,200	Bus	232
Lounsko-západ	734	Žatec-Postoloprty-Louny	108	1.2.2021 - 31.12.2021	24,000	5568,000	Bus	232
Lounsko-západ	734	Žatec-Postoloprty-Louny	109	1.2.2021 - 31.12.2021	24,100	5591,200	Bus	232
Lounsko-západ	734	Žatec-Postoloprty-Louny	110	1.2.2021 - 31.12.2021	24,000	5568,000	Bus	232
Lounsko-západ	734	Žatec-Postoloprty-Louny	111	1.2.2021 - 31.12.2021	24,100	5591,200	Bus	232
Lounsko-západ	734	Žatec-Postoloprty-Louny	112	1.2.2021 - 31.12.2021	24,000	5568,000	Bus	232
Lounsko-západ	734	Žatec-Postoloprty-Louny	113	1.2.2021 - 31.12.2021	24,100	5591,200	Bus	232
Lounsko-západ	734	Žatec-Postoloprty-Louny	114	1.2.2021 - 31.12.2021	24,000	5568,000	Bus	232
Lounsko-západ	734	Žatec-Postoloprty-Louny	115	1.2.2021 - 31.12.2021	24,100	5591,200	Bus	232
Lounsko-západ	734	Žatec-Postoloprty-Louny	116	1.2.2021 - 31.12.2021	24,000	5568,000	Bus	232
Lounsko-západ	734	Žatec-Postoloprty-Louny	117	1.2.2021 - 31.12.2021	24,100	5591,200	Bus	232
Lounsko-západ	734	Žatec-Postoloprty-Louny	118	1.2.2021 - 31.12.2021	24,000	5568,000	Bus	232
Lounsko-západ	734	Žatec-Postoloprty-Louny	119	1.2.2021 - 31.12.2021	24,100	5591,200	Bus	232
Lounsko-západ	734	Žatec-Postoloprty-Louny	120	1.2.2021 - 31.12.2021	24,000	5568,000	Bus	232
Lounsko-západ	734	Žatec-Postoloprty-Louny	121	1.2.2021 - 30.12.2021	24,100	5567,100	Bus	231
Lounsko-západ	734	Žatec-Postoloprty-Louny	122	1.2.2021 - 30.12.2021	24,000	5544,000	Bus	231
Lounsko-západ	734	Žatec-Postoloprty-Louny	123	1.2.2021 - 30.12.2021	24,100	5567,100	Bus	231
Lounsko-západ	734	Žatec-Postoloprty-Louny	124	1.2.2021 - 30.12.2021	24,000	5544,000	Bus	231
Lounsko-západ	734	Žatec-Postoloprty-Louny	151	6.2.2021 - 26.12.2021	24,100	2434,100	Bus	101
Lounsko-západ	734	Žatec-Postoloprty-Louny	152	6.2.2021 - 26.12.2021	24,000	2424,000	Bus	101
Lounsko-západ	734	Žatec-Postoloprty-Louny	153	6.2.2021 - 26.12.2021	24,100	2458,200	Bus	102
Lounsko-západ	734	Žatec-Postoloprty-Louny	154	6.2.2021 - 26.12.2021	24,000	2448,000	Bus	102
Lounsko-západ	734	Žatec-Postoloprty-Louny	155	6.2.2021 - 26.12.2021	24,100	2458,200	Bus	102
Lounsko-západ	734	Žatec-Postoloprty-Louny	156	6.2.2021 - 26.12.2021	24,000	2448,000	Bus	102
Lounsko-západ	734	Žatec-Postoloprty-Louny	157	6.2.2021 - 26.12.2021	24,100	2434,100	Bus	101
Lounsko-západ	734	Žatec-Postoloprty-Louny	158	6.2.2021 - 26.12.2021	24,000	2424,000	Bus	101
Lounsko-západ	738	Žatec-Lišany-Postoloprty	101	1.2.2021 - 31.12.2021	18,100	4199,200	Bus	232
Lounsko-západ	738	Žatec-Lišany-Postoloprty	102	1.2.2021 - 31.12.2021	6,500	1508,000	Bus	232
Lounsko-západ	738	Žatec-Lišany-Postoloprty	103	1.2.2021 - 31.12.2021	15,500	2836,500	Bus	183
Lounsko-západ	738	Žatec-Lišany-Postoloprty	104	1.2.2021 - 31.12.2021	20,000	4640,000	Bus	232
Lounsko-západ	738	Žatec-Lišany-Postoloprty	105	1.2.2021 - 31.12.2021	18,100	4199,200	Bus	232
Lounsko-západ	738	Žatec-Lišany-Postoloprty	106	1.2.2021 - 31.12.2021	15,700	2873,100	Bus	183
Lounsko-západ	739	Žatec-Lipno-Louny	101	1.2.2021 - 31.12.2021	27,900	6472,800	Bus	232
Lounsko-západ	739	Žatec-Lipno-Louny	102	1.2.2021 - 31.12.2021	26,600	6171,200	Bus	232
Lounsko-západ	739	Žatec-Lipno-Louny	103	1.2.2021 - 31.12.2021	27,900	6472,800	Bus	232
Lounsko-západ	739	Žatec-Lipno-Louny	104	1.2.2021 - 31.12.2021	28,700	6658,400	Bus	232
Lounsko-západ	739	Žatec-Lipno-Louny	105	1.2.2021 - 31.12.2021	27,900	6472,800	Bus	232
Lounsko-západ	739	Žatec-Lipno-Louny	106	1.2.2021 - 31.12.2021	28,700	6658,400	Bus	232
Lounsko-západ	739	Žatec-Lipno-Louny	107	1.2.2021 - 31.12.2021	27,900	6472,800	Bus	232
Lounsko-západ	739	Žatec-Lipno-Louny	108	1.2.2021 - 31.12.2021	22,500	5220,000	Bus	232
Lounsko-západ	739	Žatec-Lipno-Louny	109	1.2.2021 - 31.12.2021	27,900	6472,800	Bus	232
Lounsko-západ	739	Žatec-Lipno-Louny	110	1.2.2021 - 31.12.2021	28,700	6658,400	Bus	232
Lounsko-západ	739	Žatec-Lipno-Louny	111	1.2.2021 - 31.12.2021	27,900	6472,800	Bus	232
Lounsko-západ	739	Žatec-Lipno-Louny	112	1.2.2021 - 31.12.2021	28,700	6658,400	Bus	232
Lounsko-západ	739	Žatec-Lipno-Louny	113	1.2.2021 - 31.12.2021	27,900	6472,800	Bus	232
Lounsko-západ	739	Žatec-Lipno-Louny	114	1.2.2021 - 31.12.2021	28,700	6658,400	Bus	232
Lounsko-západ	739	Žatec-Lipno-Louny	115	1.2.2021 - 31.12.2021	27,900	6472,800	Bus	232
Lounsko-západ	739	Žatec-Lipno-Louny	116	1.2.2021 - 31.12.2021	28,700	6658,400	Bus	232
Lounsko-západ	739	Žatec-Lipno-Louny	117	1.2.2021 - 31.12.2021	27,900	6472,800	Bus	232
Lounsko-západ	739	Žatec-Lipno-Louny	118	1.2.2021 - 31.12.2021	28,700	6658,400	Bus	232
Lounsko-západ	739	Žatec-Lipno-Louny	119	1.2.2021 - 31.12.2021	27,900	6472,800	Bus	232
Lounsko-západ	739	Žatec-Lipno-Louny	120	1.2.2021 - 31.12.2021	28,700	6658,400	Bus	232
Lounsko-západ	739	Žatec-Lipno-Louny	121	1.2.2021 - 31.12.2021	27,900	6472,800	Bus	232
Lounsko-západ	739	Žatec-Lipno-Louny	122	1.2.2021 - 31.12.2021	28,700	6658,400	Bus	232
Lounsko-západ	739	Žatec-Lipno-Louny	123	1.2.2021 - 31.12.2021	27,900	6472,800	Bus	232
Lounsko-západ	739	Žatec-Lipno-Louny	124	1.2.2021 - 31.12.2021	28,700	6658,400	Bus	232
Lounsko-západ	739	Žatec-Lipno-Louny	125	1.2.2021 - 31.12.2021	26,400	6124,800	Bus	232
Lounsko-západ	739	Žatec-Lipno-Louny	126	1.2.2021 - 31.12.2021	28,700	6658,400	Bus	232
Lounsko-západ	739	Žatec-Lipno-Louny	128	1.2.2021 - 31.12.2021	28,700	6687,100	Bus	233
Lounsko-západ	739	Žatec-Lipno-Louny	151	6.2.2021 - 26.12.2021	27,700	2797,700	Bus	101
Lounsko-západ	739	Žatec-Lipno-Louny	152	6.2.2021 - 26.12.2021	27,800	2807,800	Bus	101
Lounsko-západ	739	Žatec-Lipno-Louny	153	6.2.2021 - 26.12.2021	27,700	2825,400	Bus	102
Lounsko-západ	739	Žatec-Lipno-Louny	154	6.2.2021 - 26.12.2021	27,800	2835,600	Bus	102
Lounsko-západ	739	Žatec-Lipno-Louny	155	6.2.2021 - 26.12.2021	27,700	2825,400	Bus	102
Lounsko-západ	739	Žatec-Lipno-Louny	156	6.2.2021 - 26.12.2021	27,800	2835,600	Bus	102

Lounsko-západ	741	Žatec-Kounov-Pnětluky	101	1.2.2021 - 31.12.2021	26,200	4899,400	Bus	187
Lounsko-západ	741	Žatec-Kounov-Pnětluky	102	1.2.2021 - 31.12.2021	20,400	4732,800	Bus	232
Lounsko-západ	741	Žatec-Kounov-Pnětluky	103	1.4.2021 - 29.10.2021	15,600	702,000	Bus	45
Lounsko-západ	741	Žatec-Kounov-Pnětluky	104	1.2.2021 - 31.12.2021	36,000	6732,000	Bus	187
Lounsko-západ	741	Žatec-Kounov-Pnětluky	105	1.2.2021 - 31.12.2021	36,200	6769,400	Bus	187
Lounsko-západ	741	Žatec-Kounov-Pnětluky	106	1.4.2021 - 29.10.2021	20,400	918,000	Bus	45
Lounsko-západ	741	Žatec-Kounov-Pnětluky	107	1.4.2021 - 29.10.2021	20,500	922,500	Bus	45
Lounsko-západ	741	Žatec-Kounov-Pnětluky	108	1.4.2021 - 29.10.2021	20,400	918,000	Bus	45
Lounsko-západ	741	Žatec-Kounov-Pnětluky	109	1.2.2021 - 31.12.2021	36,200	6769,400	Bus	187
Lounsko-západ	741	Žatec-Kounov-Pnětluky	110	1.2.2021 - 31.12.2021	31,000	5797,000	Bus	187
Lounsko-západ	741	Žatec-Kounov-Pnětluky	111	1.4.2021 - 29.10.2021	20,500	922,500	Bus	45
Lounsko-západ	741	Žatec-Kounov-Pnětluky	112	1.4.2021 - 29.10.2021	19,200	864,000	Bus	45
Lounsko-západ	741	Žatec-Kounov-Pnětluky	113	1.2.2021 - 31.12.2021	20,500	4756,000	Bus	232
Lounsko-západ	741	Žatec-Kounov-Pnětluky	114	1.2.2021 - 31.12.2021	29,800	5572,600	Bus	187
Lounsko-západ	741	Žatec-Kounov-Pnětluky	115	1.2.2021 - 31.12.2021	20,500	4756,000	Bus	232
Lounsko-západ	741	Žatec-Kounov-Pnětluky	116	1.2.2021 - 31.12.2021	20,400	4732,800	Bus	232
Lounsko-západ	741	Žatec-Kounov-Pnětluky	117	1.2.2021 - 31.12.2021	20,500	4756,000	Bus	232
Lounsko-západ	741	Žatec-Kounov-Pnětluky	118	1.2.2021 - 31.12.2021	15,600	3619,200	Bus	232
Součet						747143,100		

PŘÍLOHA 1

VYMEZENÍ LINEK A SPOJŮ

ČÁST 1C

VÝKONY NA SPOJÍCH

OBLAST

Lovosice-Louny

Vymezení linek a spojů

2020

Oblasti: Lovosice-Louny, Lovosice-Louny II
Dopravci: Dopravní společnost ÚK, p.o.
Provozovny: Louny (DSÚK)

Oblast	Číslo linky	Název linky	Číslo spoje	Délka spoje	Období od-do	Počet spojů	Výkon za období	Typ vozu
(1)	(2)	(3)	(4)	(5)	(6)	(7)	(8)=(5)x(7)	(9)
Lovosice-Louny	660	Lovosice-Třebenice-Třebívlice-Libčeves-Most	101	30,000	02.01.2020 - 31.12.2020	251	7530,000	LLa12
Lovosice-Louny	660	Lovosice-Třebenice-Třebívlice-Libčeves-Most	102	27,100	02.01.2020 - 31.12.2020	251	6802,100	LLa12
Lovosice-Louny	660	Lovosice-Třebenice-Třebívlice-Libčeves-Most	103	47,000	02.01.2020 - 31.12.2020	251	11797,000	LLa12
Lovosice-Louny	660	Lovosice-Třebenice-Třebívlice-Libčeves-Most	104	28,500	02.01.2020 - 31.12.2020	251	7153,500	LLa12
Lovosice-Louny	660	Lovosice-Třebenice-Třebívlice-Libčeves-Most	105	48,000	02.01.2020 - 12.06.2020	113	5424,000	LLa12
Lovosice-Louny	660	Lovosice-Třebenice-Třebívlice-Libčeves-Most	105	48,400	15.06.2020 - 31.12.2020	138	6679,200	LLa12
Lovosice-Louny	660	Lovosice-Třebenice-Třebívlice-Libčeves-Most	106	46,700	02.01.2020 - 31.12.2020	251	11721,700	LLa12
Lovosice-Louny	660	Lovosice-Třebenice-Třebívlice-Libčeves-Most	107	46,600	02.01.2020 - 31.12.2020	251	11696,600	LLa12
Lovosice-Louny	660	Lovosice-Třebenice-Třebívlice-Libčeves-Most	108	46,700	02.01.2020 - 31.12.2020	251	11721,700	LLa12
Lovosice-Louny	660	Lovosice-Třebenice-Třebívlice-Libčeves-Most	109	26,600	02.01.2020 - 31.12.2020	251	6676,600	LLa12
Lovosice-Louny	660	Lovosice-Třebenice-Třebívlice-Libčeves-Most	110	26,700	02.01.2020 - 31.12.2020	251	6701,700	LLa12
Lovosice-Louny	660	Lovosice-Třebenice-Třebívlice-Libčeves-Most	111	46,600	02.01.2020 - 31.12.2020	251	11696,600	LLa12
Lovosice-Louny	660	Lovosice-Třebenice-Třebívlice-Libčeves-Most	112	46,700	02.01.2020 - 31.12.2020	251	11721,700	LLa12
Lovosice-Louny	660	Lovosice-Třebenice-Třebívlice-Libčeves-Most	113	26,600	02.01.2020 - 31.12.2020	251	6676,600	LLa12
Lovosice-Louny	660	Lovosice-Třebenice-Třebívlice-Libčeves-Most	114	26,700	02.01.2020 - 31.12.2020	251	6701,700	LLa12
Lovosice-Louny	660	Lovosice-Třebenice-Třebívlice-Libčeves-Most	115	46,600	02.01.2020 - 31.12.2020	251	11696,600	LLa12
Lovosice-Louny	660	Lovosice-Třebenice-Třebívlice-Libčeves-Most	116	46,700	02.01.2020 - 31.12.2020	251	11721,700	LLa12
Lovosice-Louny	660	Lovosice-Třebenice-Třebívlice-Libčeves-Most	117	47,000	02.01.2020 - 31.12.2020	251	11797,000	LLa12
Lovosice-Louny	660	Lovosice-Třebenice-Třebívlice-Libčeves-Most	118	26,700	02.01.2020 - 31.12.2020	251	6701,700	LLa12
Lovosice-Louny	660	Lovosice-Třebenice-Třebívlice-Libčeves-Most	119	48,000	02.01.2020 - 31.12.2020	251	12048,000	LLa12
Lovosice-Louny	660	Lovosice-Třebenice-Třebívlice-Libčeves-Most	120	48,500	02.01.2020 - 31.12.2020	251	12173,500	LLa12
Lovosice-Louny	660	Lovosice-Třebenice-Třebívlice-Libčeves-Most	121	46,600	02.01.2020 - 31.12.2020	251	11696,600	LLa12
Lovosice-Louny	660	Lovosice-Třebenice-Třebívlice-Libčeves-Most	122	46,700	02.01.2020 - 31.12.2020	251	11721,700	LLa12
Lovosice-Louny	660	Lovosice-Třebenice-Třebívlice-Libčeves-Most	123	46,600	02.01.2020 - 31.12.2020	251	11696,600	LLa12
Lovosice-Louny	660	Lovosice-Třebenice-Třebívlice-Libčeves-Most	124	46,700	02.01.2020 - 31.12.2020	251	11721,700	LLa12
Lovosice-Louny	660	Lovosice-Třebenice-Třebívlice-Libčeves-Most	125	46,600	02.01.2020 - 31.12.2020	251	11696,600	LLa12
Lovosice-Louny	660	Lovosice-Třebenice-Třebívlice-Libčeves-Most	126	46,700	02.01.2020 - 31.12.2020	251	11721,700	LLa12
Lovosice-Louny	660	Lovosice-Třebenice-Třebívlice-Libčeves-Most	127	48,000	02.01.2020 - 30.12.2020	250	12000,000	LLa12
Lovosice-Louny	660	Lovosice-Třebenice-Třebívlice-Libčeves-Most	128	48,100	02.01.2020 - 31.12.2020	251	12073,100	LLa12
Lovosice-Louny	660	Lovosice-Třebenice-Třebívlice-Libčeves-Most	129	26,600	02.01.2020 - 30.12.2020	250	6650,000	LLa12
Lovosice-Louny	660	Lovosice-Třebenice-Třebívlice-Libčeves-Most	130	46,700	02.01.2020 - 31.12.2020	251	11721,700	LLa12
Lovosice-Louny	660	Lovosice-Třebenice-Třebívlice-Libčeves-Most	131	26,600	02.01.2020 - 30.12.2020	250	6650,000	LLa12
Lovosice-Louny	660	Lovosice-Třebenice-Třebívlice-Libčeves-Most	132	46,700	02.01.2020 - 30.12.2020	250	11675,000	LLa12
Lovosice-Louny	660	Lovosice-Třebenice-Třebívlice-Libčeves-Most	133	28,400	02.01.2020 - 30.12.2020	250	7100,000	LLa12
Lovosice-Louny	660	Lovosice-Třebenice-Třebívlice-Libčeves-Most	134	28,500	02.01.2020 - 30.12.2020	250	7125,000	LLa12
Lovosice-Louny	660	Lovosice-Třebenice-Třebívlice-Libčeves-Most	201	46,600	04.01.2020 - 27.12.2020	113	5265,800	LLa12
Lovosice-Louny	660	Lovosice-Třebenice-Třebívlice-Libčeves-Most	202	46,700	04.01.2020 - 27.12.2020	113	5277,100	LLa12
Lovosice-Louny	660	Lovosice-Třebenice-Třebívlice-Libčeves-Most	203	46,600	01.01.2020 - 27.12.2020	115	5359,000	LLa12
Lovosice-Louny	660	Lovosice-Třebenice-Třebívlice-Libčeves-Most	204	46,700	01.01.2020 - 27.12.2020	115	5370,500	LLa12
Lovosice-Louny	660	Lovosice-Třebenice-Třebívlice-Libčeves-Most	205	46,600	01.01.2020 - 27.12.2020	115	5359,000	LLa12
Lovosice-Louny	660	Lovosice-Třebenice-Třebívlice-Libčeves-Most	206	46,700	01.01.2020 - 27.12.2020	115	5370,500	LLa12
Lovosice-Louny	660	Lovosice-Třebenice-Třebívlice-Libčeves-Most	207	46,600	01.01.2020 - 27.12.2020	115	5359,000	LLa12
Lovosice-Louny	660	Lovosice-Třebenice-Třebívlice-Libčeves-Most	208	46,700	01.01.2020 - 27.12.2020	115	5370,500	LLa12
Lovosice-Louny	660	Lovosice-Třebenice-Třebívlice-Libčeves-Most	209	46,600	01.01.2020 - 27.12.2020	115	5359,000	LLa12
Lovosice-Louny	660	Lovosice-Třebenice-Třebívlice-Libčeves-Most	210	46,700	01.01.2020 - 27.12.2020	115	5370,500	LLa12
Lovosice-Louny	660	Lovosice-Třebenice-Třebívlice-Libčeves-Most	211	46,600	01.01.2020 - 27.12.2020	114	5312,400	LLa12
Lovosice-Louny	660	Lovosice-Třebenice-Třebívlice-Libčeves-Most	212	46,700	01.01.2020 - 27.12.2020	114	5323,800	LLa12
Lovosice-Louny	660	Lovosice-Třebenice-Třebívlice-Libčeves-Most	213	46,600	01.01.2020 - 27.12.2020	114	5312,400	LLa12
Lovosice-Louny	660	Lovosice-Třebenice-Třebívlice-Libčeves-Most	214	46,700	01.01.2020 - 27.12.2020	114	5323,800	LLa12
Lovosice-Louny	660	Lovosice-Třebenice-Třebívlice-Libčeves-Most	215	46,600	01.01.2020 - 27.12.2020	114	5312,400	LLa12
Lovosice-Louny	661	Litoměřice-Lovosice-Třebenice-Třebívlice-Libčeves	101	37,600	02.01.2020 - 31.12.2020	251	9437,600	LLa12
Lovosice-Louny	661	Litoměřice-Lovosice-Třebenice-Třebívlice-Libčeves	102	8,700	02.01.2020 - 31.12.2020	251	2183,700	LLa12
Lovosice-Louny	661	Litoměřice-Lovosice-Třebenice-Třebívlice-Libčeves	103	38,800	02.01.2020 - 31.12.2020	251	9738,800	LLa12
Lovosice-Louny	661	Litoměřice-Lovosice-Třebenice-Třebívlice-Libčeves	104	38,100	02.01.2020 - 31.12.2020	251	9563,100	LLa12
Lovosice-Louny	661	Litoměřice-Lovosice-Třebenice-Třebívlice-Libčeves	105	16,800	02.01.2020 - 31.12.2020	251	4216,800	LLa12
Lovosice-Louny	661	Litoměřice-Lovosice-Třebenice-Třebívlice-Libčeves	106	37,700	02.01.2020 - 31.12.2020	251	9462,700	LLa12
Lovosice-Louny	661	Litoměřice-Lovosice-Třebenice-Třebívlice-Libčeves	107	16,800	06.01.2020 - 22.12.2020	152	2553,600	LLa12
Lovosice-Louny	661	Litoměřice-Lovosice-Třebenice-Třebívlice-Libčeves	108	8,700	06.01.2020 - 22.12.2020	152	1322,400	LLa12
Lovosice-Louny	661	Litoměřice-Lovosice-Třebenice-Třebívlice-Libčeves	109	37,200	02.01.2020 - 31.12.2020	251	9337,200	LLa12
Lovosice-Louny	661	Litoměřice-Lovosice-Třebenice-Třebívlice-Libčeves	110	17,300	02.01.2020 - 31.12.2020	251	4342,300	LLa12
Lovosice-Louny	661	Litoměřice-Lovosice-Třebenice-Třebívlice-Libčeves	111	37,600	02.01.2020 - 31.12.2020	251	9437,600	LLa12
Lovosice-Louny	661	Litoměřice-Lovosice-Třebenice-Třebívlice-Libčeves	112	38,100	02.01.2020 - 31.12.2020	251	9563,100	LLa12
Lovosice-Louny	661	Litoměřice-Lovosice-Třebenice-Třebívlice-Libčeves	113	37,200	02.01.2020 - 31.12.2020	251	9337,200	LLa12
Lovosice-Louny	661	Litoměřice-Lovosice-Třebenice-Třebívlice-Libčeves	114	38,100	02.01.2020 - 31.12.2020	251	9563,100	LLa12
Lovosice-Louny	661	Litoměřice-Lovosice-Třebenice-Třebívlice-Libčeves	115	37,200	02.01.2020 - 31.12.2020	251	9337,200	LLa12
Lovosice-Louny	661	Litoměřice-Lovosice-Třebenice-Třebívlice-Libčeves	116	34,800	02.01.2020 - 31.12.2020	251	8734,800	LLa12
Lovosice-Louny	661	Litoměřice-Lovosice-Třebenice-Třebívlice-Libčeves	117	33,000	02.01.2020 - 31.12.2020	251	8283,000	LLa12
Lovosice-Louny	661	Litoměřice-Lovosice-Třebenice-Třebívlice-Libčeves	118	33,100	02.01.2020 - 31.12.2020	251	8308,100	LLa12
Lovosice-Louny	661	Litoměřice-Lovosice-Třebenice-Třebívlice-Libčeves	119	33,000	02.01.2020 - 31.12.2020	251	8283,000	LLa12
Lovosice-Louny	661	Litoměřice-Lovosice-Třebenice-Třebívlice-Libčeves	120	33,100	02.01.2020 - 31.12.2020	251	8308,100	LLa12
Lovosice-Louny	661	Litoměřice-Lovosice-Třebenice-Třebívlice-Libčeves	121	33,000	02.01.2020 - 30.12.2020	250	8250,000	LLa12
Lovosice-Louny	661	Litoměřice-Lovosice-Třebenice-Třebívlice-Libčeves	122	37,700	02.01.2020 - 30.12.2020	250	9425,000	LLa12
Lovosice-Louny	661	Litoměřice-Lovosice-Třebenice-Třebívlice-Libčeves	123	18,000	02.01.2020 - 30.12.2020	250	4500,000	LLa12
Lovosice-Louny	661	Litoměřice-Lovosice-Třebenice-Třebívlice-Libčeves	124	18,500	02.01.2020 - 30.12.2020	250	4625,000	LLa12
Lovosice-Louny	661	Litoměřice-Lovosice-Třebenice-Třebívlice-Libčeves	152	15,800	06.01.2020 - 22.12.2020	152	2401,600	LLa12
Lovosice-Louny	661	Litoměřice-Lovosice-Třebenice-Třebívlice-Libčeves	201	5,900	01.01.2020 - 27.12.2020	115	678,500	LLa12
Lovosice-Louny	661	Litoměřice-Lovosice-Třebenice-Třebívlice-Libčeves	202	5,900	01.01.2020 - 27.12.2020	115	678,500	LLa12
Lovosice-Louny	661	Litoměřice-Lovosice-Třebenice-Třebívlice-Libčeves	203	5,900	01.01.2020 - 27.12.2020	115	678,500	LLa12
Lovosice-Louny	661	Litoměřice-Lovosice-Třebenice-Třebívlice-Libčeves	204	5,900	01.01.2020 - 27.12.2020	115	678,500	LLa12
Lovosice-Louny	662	Lovosice-Třebenice,Kocourov	101	16,800	02.01.2020 - 31.12.2020	251	4216,800	LLa12
Lovosice-Louny	662	Lovosice-Třebenice,Kocourov	102	17,000	02.01.2020 - 31.12.2020	251	4267,000	LLa12
Lovosice-Louny	662	Lovosice-Třebenice,Kocourov	103	15,100	02.01.2020 - 31.12.2020	251	3790,100	LLa12
Lovosice-Louny	662	Lovosice-Třebenice,Kocourov	104	16,900	02.01.2020 - 31.12.2020	251	4241,900	LLa12
Lovosice-Louny	662	Lovosice-Třebenice,Kocourov	105	15,100	06.01.2020 - 22.12.2020	152	2295,200	LLa12
Lovosice-Louny	662	Lovosice-Třebenice,Kocourov	106	15,200	02.01.2020 - 31.12.2020	251	3815,200	LLa12

Lovosice-Louny	662	Lovosice-Třebenice,Kocourov	107	16,800	02.01.2020 - 31.12.2020	251	4216,800	LLa12
Lovosice-Louny	662	Lovosice-Třebenice,Kocourov	108	15,600	06.01.2020 - 22.12.2020	152	2371,200	LLa12
Lovosice-Louny	662	Lovosice-Třebenice,Kocourov	109	15,100	02.01.2020 - 31.12.2020	251	3790,100	LLa12
Lovosice-Louny	662	Lovosice-Třebenice,Kocourov	110	16,900	02.01.2020 - 31.12.2020	251	4241,900	LLa12
Lovosice-Louny	663	Lovosice-Velemín,Milešov-Velemín,Dobkovičky-Žalany	101	19,800	02.01.2020 - 31.12.2020	251	4969,800	LLa12
Lovosice-Louny	663	Lovosice-Velemín,Milešov-Velemín,Dobkovičky-Žalany	102	24,100	02.01.2020 - 31.12.2020	251	6049,100	LLa12
Lovosice-Louny	663	Lovosice-Velemín,Milešov-Velemín,Dobkovičky-Žalany	103	16,200	02.01.2020 - 31.12.2020	251	4066,200	LLa12
Lovosice-Louny	663	Lovosice-Velemín,Milešov-Velemín,Dobkovičky-Žalany	104	17,900	02.01.2020 - 31.12.2020	251	4492,900	LLa12
Lovosice-Louny	663	Lovosice-Velemín,Milešov-Velemín,Dobkovičky-Žalany	105	13,000	02.01.2020 - 31.12.2020	251	3263,000	LLa12
Lovosice-Louny	663	Lovosice-Velemín,Milešov-Velemín,Dobkovičky-Žalany	106	13,300	02.01.2020 - 31.12.2020	251	3338,300	LLa12
Lovosice-Louny	663	Lovosice-Velemín,Milešov-Velemín,Dobkovičky-Žalany	107	18,800	02.01.2020 - 31.12.2020	251	4718,800	LLa12
Lovosice-Louny	663	Lovosice-Velemín,Milešov-Velemín,Dobkovičky-Žalany	108	17,900	02.01.2020 - 31.12.2020	251	4492,900	LLa12
Lovosice-Louny	663	Lovosice-Velemín,Milešov-Velemín,Dobkovičky-Žalany	109	13,000	02.01.2020 - 31.12.2020	251	3263,000	LLa12
Lovosice-Louny	663	Lovosice-Velemín,Milešov-Velemín,Dobkovičky-Žalany	110	13,300	02.01.2020 - 31.12.2020	251	3338,300	LLa12
Lovosice-Louny	663	Lovosice-Velemín,Milešov-Velemín,Dobkovičky-Žalany	111	13,000	02.01.2020 - 31.12.2020	251	3263,000	LLa12
Lovosice-Louny	663	Lovosice-Velemín,Milešov-Velemín,Dobkovičky-Žalany	112	17,900	02.01.2020 - 31.12.2020	251	4492,900	LLa12
Lovosice-Louny	663	Lovosice-Velemín,Milešov-Velemín,Dobkovičky-Žalany	113	18,800	02.01.2020 - 31.12.2020	251	4718,800	LLa12
Lovosice-Louny	663	Lovosice-Velemín,Milešov-Velemín,Dobkovičky-Žalany	114	13,300	02.01.2020 - 31.12.2020	251	3338,300	LLa12
Lovosice-Louny	663	Lovosice-Velemín,Milešov-Velemín,Dobkovičky-Žalany	115	13,000	02.01.2020 - 31.12.2020	251	3263,000	LLa12
Lovosice-Louny	663	Lovosice-Velemín,Milešov-Velemín,Dobkovičky-Žalany	116	13,500	02.01.2020 - 31.12.2020	251	3388,500	LLa12
Lovosice-Louny	663	Lovosice-Velemín,Milešov-Velemín,Dobkovičky-Žalany	117	14,000	02.01.2020 - 31.12.2020	251	3514,000	LLa12
Lovosice-Louny	663	Lovosice-Velemín,Milešov-Velemín,Dobkovičky-Žalany	118	20,100	02.01.2020 - 31.12.2020	251	5045,100	LLa12
Lovosice-Louny	663	Lovosice-Velemín,Milešov-Velemín,Dobkovičky-Žalany	119	21,200	02.01.2020 - 31.12.2020	251	5321,200	LLa12
Lovosice-Louny	663	Lovosice-Velemín,Milešov-Velemín,Dobkovičky-Žalany	120	13,500	02.01.2020 - 31.12.2020	251	3388,500	LLa12
Lovosice-Louny	663	Lovosice-Velemín,Milešov-Velemín,Dobkovičky-Žalany	121	13,000	02.01.2020 - 31.12.2020	251	3263,000	LLa12
Lovosice-Louny	663	Lovosice-Velemín,Milešov-Velemín,Dobkovičky-Žalany	122	15,300	02.01.2020 - 31.12.2020	251	3840,300	LLa12
Lovosice-Louny	663	Lovosice-Velemín,Milešov-Velemín,Dobkovičky-Žalany	123	13,000	02.01.2020 - 31.12.2020	251	3263,000	LLa12
Lovosice-Louny	663	Lovosice-Velemín,Milešov-Velemín,Dobkovičky-Žalany	124	13,300	02.01.2020 - 31.12.2020	251	3338,300	LLa12
Lovosice-Louny	663	Lovosice-Velemín,Milešov-Velemín,Dobkovičky-Žalany	125	18,800	02.01.2020 - 31.12.2020	251	4718,800	LLa12
Lovosice-Louny	663	Lovosice-Velemín,Milešov-Velemín,Dobkovičky-Žalany	126	17,900	02.01.2020 - 31.12.2020	251	4492,900	LLa12
Lovosice-Louny	663	Lovosice-Velemín,Milešov-Velemín,Dobkovičky-Žalany	127	13,000	02.01.2020 - 31.12.2020	251	3263,000	LLa12
Lovosice-Louny	663	Lovosice-Velemín,Milešov-Velemín,Dobkovičky-Žalany	128	13,300	02.01.2020 - 31.12.2020	251	3338,300	LLa12
Lovosice-Louny	663	Lovosice-Velemín,Milešov-Velemín,Dobkovičky-Žalany	129	18,400	02.01.2020 - 30.12.2020	250	4600,000	LLa12
Lovosice-Louny	663	Lovosice-Velemín,Milešov-Velemín,Dobkovičky-Žalany	130	17,900	02.01.2020 - 31.12.2020	251	4492,900	LLa12
Lovosice-Louny	663	Lovosice-Velemín,Milešov-Velemín,Dobkovičky-Žalany	131	13,000	02.01.2020 - 30.12.2020	250	3250,000	LLa12
Lovosice-Louny	663	Lovosice-Velemín,Milešov-Velemín,Dobkovičky-Žalany	132	13,300	02.01.2020 - 30.12.2020	250	3325,000	LLa12
Lovosice-Louny	663	Lovosice-Velemín,Milešov-Velemín,Dobkovičky-Žalany	133	24,500	02.01.2020 - 30.12.2020	250	6125,000	LLa12
Lovosice-Louny	663	Lovosice-Velemín,Milešov-Velemín,Dobkovičky-Žalany	134	20,100	02.01.2020 - 30.12.2020	250	5025,000	LLa12
Lovosice-Louny	663	Lovosice-Velemín,Milešov-Velemín,Dobkovičky-Žalany	141	10,000	06.01.2020 - 22.12.2020	152	1520,000	LLa12
Lovosice-Louny	663	Lovosice-Velemín,Milešov-Velemín,Dobkovičky-Žalany	142	9,400	06.01.2020 - 22.12.2020	152	1428,800	LLa12
Lovosice-Louny	664	Lovosice-Klapý-Třebívlice,Skalice	101	32,300	02.01.2020 - 31.12.2020	251	8107,300	LLa12
Lovosice-Louny	664	Lovosice-Klapý-Třebívlice,Skalice	102	36,200	02.01.2020 - 31.12.2020	251	9086,200	LLa12
Lovosice-Louny	664	Lovosice-Klapý-Třebívlice,Skalice	103	31,900	02.01.2020 - 31.12.2020	251	8006,900	LLa12
Lovosice-Louny	664	Lovosice-Klapý-Třebívlice,Skalice	104	18,500	02.01.2020 - 31.12.2020	251	4643,500	LLa12
Lovosice-Louny	664	Lovosice-Klapý-Třebívlice,Skalice	105	31,500	02.01.2020 - 31.12.2020	251	7906,500	LLa12
Lovosice-Louny	664	Lovosice-Klapý-Třebívlice,Skalice	106	31,600	02.01.2020 - 31.12.2020	251	7931,600	LLa12
Lovosice-Louny	664	Lovosice-Klapý-Třebívlice,Skalice	107	34,900	02.01.2020 - 31.12.2020	251	8759,900	LLa12
Lovosice-Louny	664	Lovosice-Klapý-Třebívlice,Skalice	108	4,500	02.01.2020 - 31.12.2020	251	1129,500	LLa12
Lovosice-Louny	664	Lovosice-Klapý-Třebívlice,Skalice	109	34,900	02.01.2020 - 31.12.2020	251	8759,900	LLa12
Lovosice-Louny	664	Lovosice-Klapý-Třebívlice,Skalice	110	32,000	02.01.2020 - 31.12.2020	251	8032,000	LLa12
Lovosice-Louny	664	Lovosice-Klapý-Třebívlice,Skalice	111	29,900	02.01.2020 - 30.12.2020	250	7475,000	LLa12
Lovosice-Louny	664	Lovosice-Klapý-Třebívlice,Skalice	112	32,000	02.01.2020 - 31.12.2020	251	8032,000	LLa12
Lovosice-Louny	664	Lovosice-Klapý-Třebívlice,Skalice	113	29,600	02.01.2020 - 30.12.2020	250	7400,000	LLa12
Lovosice-Louny	664	Lovosice-Klapý-Třebívlice,Skalice	114	30,000	02.01.2020 - 30.12.2020	250	7500,000	LLa12
Lovosice-Louny	664	Lovosice-Klapý-Třebívlice,Skalice	116	4,500	02.01.2020 - 30.12.2020	250	1125,000	LLa12
Lovosice-Louny	664	Lovosice-Klapý-Třebívlice,Skalice	118	27,900	02.01.2020 - 30.12.2020	250	6975,000	LLa12
Lovosice-Louny	664	Lovosice-Klapý-Třebívlice,Skalice	151	24,000	06.01.2020 - 22.12.2020	152	3648,000	LLa12
Lovosice-Louny	665	Lovosice-Klapý-Libochovice-Peruc	101	9,300	02.01.2020 - 31.12.2020	251	2334,300	LLa12
Lovosice-Louny	665	Lovosice-Klapý-Libochovice-Peruc	102	13,200	02.01.2020 - 31.12.2020	251	3313,200	LLa12
Lovosice-Louny	665	Lovosice-Klapý-Libochovice-Peruc	103	12,700	02.01.2020 - 31.12.2020	251	3187,700	LLa12
Lovosice-Louny	665	Lovosice-Klapý-Libochovice-Peruc	104	22,200	02.01.2020 - 31.12.2020	251	5572,200	LLa12
Lovosice-Louny	665	Lovosice-Klapý-Libochovice-Peruc	105	17,600	02.01.2020 - 31.12.2020	251	4417,600	LLa12
Lovosice-Louny	665	Lovosice-Klapý-Libochovice-Peruc	106	25,600	02.01.2020 - 31.12.2020	251	6425,600	LLa12
Lovosice-Louny	665	Lovosice-Klapý-Libochovice-Peruc	107	29,800	02.01.2020 - 31.12.2020	251	7479,800	LLa12
Lovosice-Louny	665	Lovosice-Klapý-Libochovice-Peruc	108	22,600	02.01.2020 - 31.12.2020	251	5672,600	LLa12
Lovosice-Louny	665	Lovosice-Klapý-Libochovice-Peruc	109	4,400	02.01.2020 - 31.12.2020	251	1104,400	LLa12
Lovosice-Louny	665	Lovosice-Klapý-Libochovice-Peruc	110	26,000	02.01.2020 - 31.12.2020	251	6526,000	LLa12
Lovosice-Louny	665	Lovosice-Klapý-Libochovice-Peruc	111	25,400	02.01.2020 - 31.12.2020	251	6375,400	LLa12
Lovosice-Louny	665	Lovosice-Klapý-Libochovice-Peruc	112	25,600	02.01.2020 - 31.12.2020	251	6425,600	LLa12
Lovosice-Louny	665	Lovosice-Klapý-Libochovice-Peruc	113	25,800	02.01.2020 - 31.12.2020	251	6475,800	LLa12
Lovosice-Louny	665	Lovosice-Klapý-Libochovice-Peruc	114	22,200	02.01.2020 - 31.12.2020	251	5572,200	LLa12
Lovosice-Louny	665	Lovosice-Klapý-Libochovice-Peruc	115	22,000	02.01.2020 - 31.12.2020	251	5522,000	LLa12
Lovosice-Louny	665	Lovosice-Klapý-Libochovice-Peruc	116	22,200	02.01.2020 - 30.12.2020	250	5550,000	LLa12
Lovosice-Louny	665	Lovosice-Klapý-Libochovice-Peruc	117	22,000	02.01.2020 - 30.12.2020	250	5500,000	LLa12
Lovosice-Louny	665	Lovosice-Klapý-Libochovice-Peruc	119	12,700	02.01.2020 - 30.12.2020	250	3175,000	LLa12
Lovosice-Louny	666	Lovosice-Čížkovice,,cementárna	101	6,400	02.01.2020 - 31.12.2020	251	1606,400	LLa12
Lovosice-Louny	666	Lovosice-Čížkovice,,cementárna	102	6,200	02.01.2020 - 31.12.2020	251	1556,200	LLa12
Lovosice-Louny	666	Lovosice-Čížkovice,,cementárna	103	6,400	02.01.2020 - 31.12.2020	251	1606,400	LLa12
Lovosice-Louny	666	Lovosice-Čížkovice,,cementárna	104	6,200	02.01.2020 - 31.12.2020	251	1556,200	LLa12
Lovosice-Louny	701	Žerotín-Louny-Postoloprty-Chomutov	100	6,000	02.01.2020 - 31.12.2020	251	1506,000	LLa12
Lovosice-Louny	701	Žerotín-Louny-Postoloprty-Chomutov	101	23,700	02.01.2020 - 31.12.2020	251	5948,700	LLa12
Lovosice-Louny	701	Žerotín-Louny-Postoloprty-Chomutov	102	54,800	02.01.2020 - 31.12.2020	251	13754,800	LLa12
Lovosice-Louny	701	Žerotín-Louny-Postoloprty-Chomutov	103	37,900	02.01.2020 - 31.12.2020	251	9512,900	LLa12
Lovosice-Louny	701	Žerotín-Louny-Postoloprty-Chomutov	105	21,900	02.01.2020 - 31.12.2020	251	5496,900	LLa12
Lovosice-Louny	701	Žerotín-Louny-Postoloprty-Chomutov	106	54,800	02.01.2020 - 31.12.2020	251	13754,800	LLa12
Lovosice-Louny	701	Žerotín-Louny-Postoloprty-Chomutov	107	35,400	02.01.2020 - 31.12.2020	251	8885,400	LLa12
Lovosice-Louny	701	Žerotín-Louny-Postoloprty-Chomutov	108	54,800	02.01.2020 - 31.12.2020	251	13754,800	LLa12
Lovosice-Louny	701	Žerotín-Louny-Postoloprty-Chomutov	109	21,900	02.01.2020 - 31.12.2020	251	5496,900	LLa12
Lovosice-Louny	701	Žerotín-Louny-Postoloprty-Chomutov	110	54,800	02.01.2020 - 31.12.2020	251	13754,800	LLa12
Lovosice-Louny	701	Žerotín-Louny-Postoloprty-Chomutov	111	54,600	02.01.2020 - 31.12.2020	251	13704,600	LLa12
Lovosice-Louny	701	Žerotín-Louny-Postoloprty-Chomutov	112	21,800	02.01.2020 - 31.12.2020	251	5471,800	LLa12
Lovosice-Louny	701	Žerotín-Louny-Postoloprty-Chomutov	113	54,600	02.01.2020 - 31.12.2020	251	13704,600	LLa12
Lovosice-Louny	701	Žerotín-Louny-Postoloprty-Chomutov	114	55,500	02.01.2020 - 31.12.2020	251	13930,500	LLa12
Lovosice-Louny	701	Žerotín-Louny-Postoloprty-Chomutov	115	54,600	02.01.2020 - 31.12.2020	251	13704,600	LLa12
Lovosice-Louny	701	Žerotín-Louny-Postoloprty-Chomutov	116	54,800	02.01.2020 - 31.12.2020	251	13754,800	LLa12
Lovosice-Louny	701	Žerotín-Louny-Postoloprty-Chomutov	117	55,300	02.01.2020 - 31.12.2020	251	13880,300	LLa12

Lovosice-Louny	701	Žerotín-Louny-Postoloprty-Chomutov	118	54,800	02.01.2020 - 31.12.2020	251	13754,800	LLa12
Lovosice-Louny	701	Žerotín-Louny-Postoloprty-Chomutov	119	54,600	02.01.2020 - 31.12.2020	251	13704,600	LLa12
Lovosice-Louny	701	Žerotín-Louny-Postoloprty-Chomutov	120	54,800	02.01.2020 - 31.12.2020	251	13754,800	LLa12
Lovosice-Louny	701	Žerotín-Louny-Postoloprty-Chomutov	121	54,600	02.01.2020 - 31.12.2020	251	13704,600	LLa12
Lovosice-Louny	701	Žerotín-Louny-Postoloprty-Chomutov	122	54,800	02.01.2020 - 31.12.2020	251	13754,800	LLa12
Lovosice-Louny	701	Žerotín-Louny-Postoloprty-Chomutov	123	54,600	02.01.2020 - 31.12.2020	251	13704,600	LLa12
Lovosice-Louny	701	Žerotín-Louny-Postoloprty-Chomutov	124	21,800	02.01.2020 - 30.12.2020	250	5450,000	LLa12
Lovosice-Louny	701	Žerotín-Louny-Postoloprty-Chomutov	125	21,900	02.01.2020 - 30.12.2020	250	5475,000	LLa12
Lovosice-Louny	701	Žerotín-Louny-Postoloprty-Chomutov	201	21,900	04.01.2020 - 27.12.2020	113	2474,700	LLa12
Lovosice-Louny	701	Žerotín-Louny-Postoloprty-Chomutov	202	21,800	01.01.2020 - 27.12.2020	115	2507,000	LLa12
Lovosice-Louny	701	Žerotín-Louny-Postoloprty-Chomutov	203	21,900	01.01.2020 - 27.12.2020	115	2518,500	LLa12
Lovosice-Louny	701	Žerotín-Louny-Postoloprty-Chomutov	204	21,800	01.01.2020 - 27.12.2020	115	2507,000	LLa12
Lovosice-Louny	701	Žerotín-Louny-Postoloprty-Chomutov	205	21,900	01.01.2020 - 27.12.2020	115	2518,500	LLa12
Lovosice-Louny	701	Žerotín-Louny-Postoloprty-Chomutov	206	21,800	01.01.2020 - 27.12.2020	114	2485,200	LLa12
Lovosice-Louny	702	Chlumčany,Vlčí-Louny-Libčeves	101	22,600	02.01.2020 - 31.12.2020	251	5672,600	LLa12
Lovosice-Louny	702	Chlumčany,Vlčí-Louny-Libčeves	102	22,600	02.01.2020 - 31.12.2020	251	5672,600	LLa12
Lovosice-Louny	702	Chlumčany,Vlčí-Louny-Libčeves	103	22,600	02.01.2020 - 31.12.2020	251	5672,600	LLa12
Lovosice-Louny	702	Chlumčany,Vlčí-Louny-Libčeves	104	22,600	02.01.2020 - 31.12.2020	251	5672,600	LLa12
Lovosice-Louny	702	Chlumčany,Vlčí-Louny-Libčeves	105	22,600	02.01.2020 - 31.12.2020	99	2237,400	LLa12
Lovosice-Louny	702	Chlumčany,Vlčí-Louny-Libčeves	106	14,900	02.01.2020 - 31.12.2020	251	3739,900	LLa12
Lovosice-Louny	702	Chlumčany,Vlčí-Louny-Libčeves	107	22,600	02.01.2020 - 31.12.2020	251	5672,600	LLa12
Lovosice-Louny	702	Chlumčany,Vlčí-Louny-Libčeves	108	7,700	02.01.2020 - 31.12.2020	251	1932,700	LLa12
Lovosice-Louny	702	Chlumčany,Vlčí-Louny-Libčeves	109	22,600	02.01.2020 - 31.12.2020	251	5672,600	LLa12
Lovosice-Louny	702	Chlumčany,Vlčí-Louny-Libčeves	110	22,600	02.01.2020 - 31.12.2020	251	5672,600	LLa12
Lovosice-Louny	702	Chlumčany,Vlčí-Louny-Libčeves	111	22,600	02.01.2020 - 31.12.2020	251	5672,600	LLa12
Lovosice-Louny	702	Chlumčany,Vlčí-Louny-Libčeves	112	22,600	02.01.2020 - 31.12.2020	251	5672,600	LLa12
Lovosice-Louny	702	Chlumčany,Vlčí-Louny-Libčeves	113	22,600	02.01.2020 - 31.12.2020	251	5672,600	LLa12
Lovosice-Louny	702	Chlumčany,Vlčí-Louny-Libčeves	114	22,600	02.01.2020 - 31.12.2020	251	5672,600	LLa12
Lovosice-Louny	702	Chlumčany,Vlčí-Louny-Libčeves	115	22,600	02.01.2020 - 31.12.2020	251	5672,600	LLa12
Lovosice-Louny	702	Chlumčany,Vlčí-Louny-Libčeves	116	22,600	02.01.2020 - 31.12.2020	251	5672,600	LLa12
Lovosice-Louny	702	Chlumčany,Vlčí-Louny-Libčeves	117	22,600	02.01.2020 - 30.12.2020	250	5650,000	LLa12
Lovosice-Louny	702	Chlumčany,Vlčí-Louny-Libčeves	118	22,600	02.01.2020 - 31.12.2020	251	5672,600	LLa12
Lovosice-Louny	702	Chlumčany,Vlčí-Louny-Libčeves	119	8,900	02.01.2020 - 31.12.2020	251	2233,900	LLa12
Lovosice-Louny	702	Chlumčany,Vlčí-Louny-Libčeves	120	22,600	02.01.2020 - 31.12.2020	251	5672,600	LLa12
Lovosice-Louny	702	Chlumčany,Vlčí-Louny-Libčeves	122	22,600	02.01.2020 - 30.12.2020	250	5650,000	LLa12
Lovosice-Louny	702	Chlumčany,Vlčí-Louny-Libčeves	140	22,600	06.01.2020 - 22.12.2020	152	3435,200	LLa12
Lovosice-Louny	702	Chlumčany,Vlčí-Louny-Libčeves	141	22,600	06.01.2020 - 22.12.2020	152	3435,200	LLa12
Lovosice-Louny	702	Chlumčany,Vlčí-Louny-Libčeves	151	10,100	06.01.2020 - 22.12.2020	152	1535,200	LLa12
Lovosice-Louny	702	Chlumčany,Vlčí-Louny-Libčeves	153	15,000	06.01.2020 - 22.12.2020	152	2280,000	LLa12
Lovosice-Louny	702	Chlumčany,Vlčí-Louny-Libčeves	201	22,600	01.01.2020 - 27.12.2020	115	2599,000	LLa12
Lovosice-Louny	702	Chlumčany,Vlčí-Louny-Libčeves	202	22,600	01.01.2020 - 27.12.2020	115	2599,000	LLa12
Lovosice-Louny	702	Chlumčany,Vlčí-Louny-Libčeves	203	22,600	01.01.2020 - 27.12.2020	115	2599,000	LLa12
Lovosice-Louny	702	Chlumčany,Vlčí-Louny-Libčeves	204	22,600	01.01.2020 - 27.12.2020	115	2599,000	LLa12
Lovosice-Louny	702	Chlumčany,Vlčí-Louny-Libčeves	205	22,600	01.01.2020 - 27.12.2020	115	2599,000	LLa12
Lovosice-Louny	702	Chlumčany,Vlčí-Louny-Libčeves	206	22,600	01.01.2020 - 27.12.2020	115	2599,000	LLa12
Lovosice-Louny	703	Třebívlice-Děčany-Louny-Bitozeves,,Triangle-východ	101	42,700	02.01.2020 - 31.12.2020	251	10717,700	LLa12
Lovosice-Louny	703	Třebívlice-Děčany-Louny-Bitozeves,,Triangle-východ	102	16,900	02.01.2020 - 31.12.2020	251	4241,900	LLa12
Lovosice-Louny	703	Třebívlice-Děčany-Louny-Bitozeves,,Triangle-východ	103	18,800	02.01.2020 - 31.12.2020	251	4718,800	LLa12
Lovosice-Louny	703	Třebívlice-Děčany-Louny-Bitozeves,,Triangle-východ	104	46,200	02.01.2020 - 31.12.2020	251	11596,200	LLa12
Lovosice-Louny	703	Třebívlice-Děčany-Louny-Bitozeves,,Triangle-východ	105	18,800	02.01.2020 - 31.12.2020	251	4718,800	LLa12
Lovosice-Louny	703	Třebívlice-Děčany-Louny-Bitozeves,,Triangle-východ	106	17,600	02.01.2020 - 31.12.2020	251	4417,600	LLa12
Lovosice-Louny	703	Třebívlice-Děčany-Louny-Bitozeves,,Triangle-východ	107	21,500	02.01.2020 - 31.12.2020	251	5396,500	LLa12
Lovosice-Louny	703	Třebívlice-Děčany-Louny-Bitozeves,,Triangle-východ	108	20,800	02.01.2020 - 31.12.2020	251	5220,800	LLa12
Lovosice-Louny	703	Třebívlice-Děčany-Louny-Bitozeves,,Triangle-východ	109	18,200	02.01.2020 - 31.12.2020	251	4568,200	LLa12
Lovosice-Louny	703	Třebívlice-Děčany-Louny-Bitozeves,,Triangle-východ	110	20,800	02.01.2020 - 31.12.2020	251	5220,800	LLa12
Lovosice-Louny	703	Třebívlice-Děčany-Louny-Bitozeves,,Triangle-východ	111	46,500	02.01.2020 - 31.12.2020	251	11671,500	LLa12
Lovosice-Louny	703	Třebívlice-Děčany-Louny-Bitozeves,,Triangle-východ	112	42,400	02.01.2020 - 31.12.2020	251	10642,400	LLa12
Lovosice-Louny	703	Třebívlice-Děčany-Louny-Bitozeves,,Triangle-východ	113	25,300	02.01.2020 - 31.12.2020	251	6350,300	LLa12
Lovosice-Louny	703	Třebívlice-Děčany-Louny-Bitozeves,,Triangle-východ	114	20,800	02.01.2020 - 31.12.2020	251	5220,800	LLa12
Lovosice-Louny	703	Třebívlice-Děčany-Louny-Bitozeves,,Triangle-východ	115	21,500	02.01.2020 - 31.12.2020	251	5396,500	LLa12
Lovosice-Louny	703	Třebívlice-Děčany-Louny-Bitozeves,,Triangle-východ	116	20,800	02.01.2020 - 31.12.2020	251	5220,800	LLa12
Lovosice-Louny	703	Třebívlice-Děčany-Louny-Bitozeves,,Triangle-východ	117	42,700	02.01.2020 - 31.12.2020	251	10717,700	LLa12
Lovosice-Louny	703	Třebívlice-Děčany-Louny-Bitozeves,,Triangle-východ	118	20,800	02.01.2020 - 31.12.2020	251	5220,800	LLa12
Lovosice-Louny	703	Třebívlice-Děčany-Louny-Bitozeves,,Triangle-východ	119	21,500	02.01.2020 - 30.12.2020	250	5375,000	LLa12
Lovosice-Louny	703	Třebívlice-Děčany-Louny-Bitozeves,,Triangle-východ	120	42,400	02.01.2020 - 30.12.2020	250	10600,000	LLa12
Lovosice-Louny	703	Třebívlice-Děčany-Louny-Bitozeves,,Triangle-východ	121	42,700	02.01.2020 - 30.12.2020	250	10675,000	LLa12
Lovosice-Louny	703	Třebívlice-Děčany-Louny-Bitozeves,,Triangle-východ	122	42,400	02.01.2020 - 30.12.2020	250	10600,000	LLa12
Lovosice-Louny	703	Třebívlice-Děčany-Louny-Bitozeves,,Triangle-východ	201	42,700	04.01.2020 - 27.12.2020	113	4825,100	LLa12
Lovosice-Louny	703	Třebívlice-Děčany-Louny-Bitozeves,,Triangle-východ	202	42,400	04.01.2020 - 27.12.2020	113	4791,200	LLa12
Lovosice-Louny	703	Třebívlice-Děčany-Louny-Bitozeves,,Triangle-východ	203	21,500	04.01.2020 - 27.12.2020	113	2429,500	LLa12
Lovosice-Louny	703	Třebívlice-Děčany-Louny-Bitozeves,,Triangle-východ	204	20,800	04.01.2020 - 27.12.2020	113	2350,400	LLa12
Lovosice-Louny	703	Třebívlice-Děčany-Louny-Bitozeves,,Triangle-východ	205	21,500	01.01.2020 - 27.12.2020	115	2472,500	LLa12
Lovosice-Louny	703	Třebívlice-Děčany-Louny-Bitozeves,,Triangle-východ	206	20,800	01.01.2020 - 27.12.2020	115	2392,000	LLa12
Lovosice-Louny	703	Třebívlice-Děčany-Louny-Bitozeves,,Triangle-východ	207	42,700	01.01.2020 - 27.12.2020	114	4867,800	LLa12
Lovosice-Louny	703	Třebívlice-Děčany-Louny-Bitozeves,,Triangle-východ	208	42,400	01.01.2020 - 27.12.2020	114	4833,600	LLa12
Lovosice-Louny	703	Třebívlice-Děčany-Louny-Bitozeves,,Triangle-východ	209	45,200	01.01.2020 - 27.12.2020	55	2486,000	LLa12
Lovosice-Louny	703	Třebívlice-Děčany-Louny-Bitozeves,,Triangle-východ	210	34,000	01.01.2020 - 27.12.2020	55	1870,000	LLa12
Lovosice-Louny	704	Louny-Koštice-Třebívlice-Libčeves,Řisuty	101	29,300	02.01.2020 - 31.12.2020	251	7354,300	LLa12
Lovosice-Louny	704	Louny-Koštice-Třebívlice-Libčeves,Řisuty	102	30,100	02.01.2020 - 31.12.2020	251	7555,100	LLa12
Lovosice-Louny	704	Louny-Koštice-Třebívlice-Libčeves,Řisuty	103	20,500	02.01.2020 - 31.12.2020	251	5145,500	LLa12
Lovosice-Louny	704	Louny-Koštice-Třebívlice-Libčeves,Řisuty	104	29,400	02.01.2020 - 31.12.2020	251	7379,400	LLa12
Lovosice-Louny	704	Louny-Koštice-Třebívlice-Libčeves,Řisuty	105	29,400	02.01.2020 - 31.12.2020	251	7379,400	LLa12
Lovosice-Louny	704	Louny-Koštice-Třebívlice-Libčeves,Řisuty	106	20,400	02.01.2020 - 31.12.2020	251	5120,400	LLa12
Lovosice-Louny	704	Louny-Koštice-Třebívlice-Libčeves,Řisuty	107	30,300	02.01.2020 - 31.12.2020	251	7605,300	LLa12
Lovosice-Louny	704	Louny-Koštice-Třebívlice-Libčeves,Řisuty	108	30,100	02.01.2020 - 31.12.2020	251	7555,100	LLa12
Lovosice-Louny	704	Louny-Koštice-Třebívlice-Libčeves,Řisuty	109	29,000	02.01.2020 - 31.12.2020	251	7279,000	LLa12
Lovosice-Louny	704	Louny-Koštice-Třebívlice-Libčeves,Řisuty	110	29,000	02.01.2020 - 31.12.2020	251	7279,000	LLa12
Lovosice-Louny	704	Louny-Koštice-Třebívlice-Libčeves,Řisuty	111	29,000	02.01.2020 - 30.12.2020	250	7250,000	LLa12
Lovosice-Louny	704	Louny-Koštice-Třebívlice-Libčeves,Řisuty	112	29,000	02.01.2020 - 31.12.2020	251	7279,000	LLa12
Lovosice-Louny	704	Louny-Koštice-Třebívlice-Libčeves,Řisuty	141	4,000	06.01.2020 - 22.12.2020	152	608,000	LLa12
Lovosice-Louny	704	Louny-Koštice-Třebívlice-Libčeves,Řisuty	142	4,000	06.01.2020 - 22.12.2020	152	608,000	LLa12
Lovosice-Louny	705	Louny-Slavětín-Peruc,Telce	101	11,900	02.01.2020 - 31.12.2020	251	2986,900	LLa12
Lovosice-Louny	705	Louny-Slavětín-Peruc,Telce	102	18,500	02.01.2020 - 31.12.2020	251	4643,500	LLa12
Lovosice-Louny	705	Louny-Slavětín-Peruc,Telce	103	26,100	02.01.2020 - 31.12.2020	251	6551,100	LLa12
Lovosice-Louny	705	Louny-Slavětín-Peruc,Telce	104	24,500	02.01.2020 - 31.12.2020	251	6149,500	LLa12
Lovosice-Louny	705	Louny-Slavětín-Peruc,Telce	105	11,000	02.01.2020 - 31.12.2020	251	2761,000	LLa12

Lovosice-Louny	705	Louny-Slavětín-Peruc,Telce	106	27,200	02.01.2020 - 31.12.2020	99	2692,800	LLa12
Lovosice-Louny	705	Louny-Slavětín-Peruc,Telce	107	11,000	02.01.2020 - 22.12.2020	246	2706,000	LLa12
Lovosice-Louny	705	Louny-Slavětín-Peruc,Telce	108	11,000	02.01.2020 - 31.12.2020	251	2761,000	LLa12
Lovosice-Louny	705	Louny-Slavětín-Peruc,Telce	109	11,000	02.01.2020 - 31.12.2020	251	2761,000	LLa12
Lovosice-Louny	705	Louny-Slavětín-Peruc,Telce	110	24,400	02.01.2020 - 31.12.2020	251	6124,400	LLa12
Lovosice-Louny	705	Louny-Slavětín-Peruc,Telce	111	24,000	02.01.2020 - 31.12.2020	251	6024,000	LLa12
Lovosice-Louny	705	Louny-Slavětín-Peruc,Telce	112	11,000	02.01.2020 - 31.12.2020	251	2761,000	LLa12
Lovosice-Louny	705	Louny-Slavětín-Peruc,Telce	113	30,000	02.01.2020 - 31.12.2020	251	7530,000	LLa12
Lovosice-Louny	705	Louny-Slavětín-Peruc,Telce	114	11,000	02.01.2020 - 31.12.2020	251	2761,000	LLa12
Lovosice-Louny	705	Louny-Slavětín-Peruc,Telce	115	23,100	02.01.2020 - 31.12.2020	251	5798,100	LLa12
Lovosice-Louny	705	Louny-Slavětín-Peruc,Telce	116	23,100	02.01.2020 - 31.12.2020	251	5798,100	LLa12
Lovosice-Louny	705	Louny-Slavětín-Peruc,Telce	117	11,000	02.01.2020 - 31.12.2020	251	2761,000	LLa12
Lovosice-Louny	705	Louny-Slavětín-Peruc,Telce	118	27,200	02.01.2020 - 31.12.2020	251	6827,200	LLa12
Lovosice-Louny	705	Louny-Slavětín-Peruc,Telce	119	17,400	02.01.2020 - 30.12.2020	250	4350,000	LLa12
Lovosice-Louny	705	Louny-Slavětín-Peruc,Telce	120	11,000	02.01.2020 - 31.12.2020	251	2761,000	LLa12
Lovosice-Louny	705	Louny-Slavětín-Peruc,Telce	121	11,000	02.01.2020 - 30.12.2020	250	2750,000	LLa12
Lovosice-Louny	705	Louny-Slavětín-Peruc,Telce	122	17,400	02.01.2020 - 30.12.2020	250	4350,000	LLa12
Lovosice-Louny	705	Louny-Slavětín-Peruc,Telce	142	8,300	06.01.2020 - 22.12.2020	152	1261,600	LLa12
Lovosice-Louny	705	Louny-Slavětín-Peruc,Telce	143	30,000	06.01.2020 - 22.12.2020	152	4560,000	LLa12
Lovosice-Louny	705	Louny-Slavětín-Peruc,Telce	144	29,800	06.01.2020 - 22.12.2020	152	4529,600	LLa12
Lovosice-Louny	705	Louny-Slavětín-Peruc,Telce	146	28,500	06.01.2020 - 22.12.2020	152	4332,000	LLa12
Lovosice-Louny	705	Louny-Slavětín-Peruc,Telce	147	17,400	23.12.2020 - 31.12.2020	5	87,000	LLa12
Lovosice-Louny	705	Louny-Slavětín-Peruc,Telce	201	11,000	01.01.2020 - 27.12.2020	115	1265,000	LLa12
Lovosice-Louny	705	Louny-Slavětín-Peruc,Telce	202	11,000	01.01.2020 - 27.12.2020	115	1265,000	LLa12
Lovosice-Louny	705	Louny-Slavětín-Peruc,Telce	203	11,000	01.01.2020 - 27.12.2020	115	1265,000	LLa12
Lovosice-Louny	705	Louny-Slavětín-Peruc,Telce	204	11,000	01.01.2020 - 27.12.2020	115	1265,000	LLa12
Lovosice-Louny	705	Louny-Slavětín-Peruc,Telce	205	11,000	01.01.2020 - 27.12.2020	115	1265,000	LLa12
Lovosice-Louny	705	Louny-Slavětín-Peruc,Telce	206	11,000	01.01.2020 - 27.12.2020	115	1265,000	LLa12
Lovosice-Louny II	706	Třebívlice-Děčany,Semeč	140	1,900	06.01.2020 - 22.12.2020	152	288,800	LLa12
Lovosice-Louny II	706	Třebívlice-Děčany,Semeč	141	1,900	06.01.2020 - 22.12.2020	152	288,800	LLa12
Lovosice-Louny II	706	Třebívlice-Děčany,Semeč	142	1,900	06.01.2020 - 22.12.2020	152	288,800	LLa12
Lovosice-Louny II	706	Třebívlice-Děčany,Semeč	143	1,900	06.01.2020 - 22.12.2020	152	288,800	LLa12
Součet							1811584,100	

Vymezení linek a spojů

2021 a další

Oblasti: Lovosice-Louny, Lovosice-Louny II
Dopravci: Dopravní společnost ÚK, p.o.
Provozovny: Louny (DSÚK)

Oblast	Číslo linky	Název linky	Pořadí	Číslo spoje	Období od-do	Délka spoje	Počet spojů	Výkon za období	Typ vozu
(1)	(2)	(3)		(4)	(6)	(5)	(7)	(8)=(5)x(7)	(9)
Lovosice-Louny	660	Lovosice-Třebenice-Třebívlice-Libčeves-Most	805	101	4.1.2021 - 31.12.2021	30,000	252	7560,000	LLa12
Lovosice-Louny	660	Lovosice-Třebenice-Třebívlice-Libčeves-Most	806	102	4.1.2021 - 31.12.2021	27,100	252	6829,200	LLa12
Lovosice-Louny	660	Lovosice-Třebenice-Třebívlice-Libčeves-Most	806	103	4.1.2021 - 31.12.2021	47,000	252	11844,000	LLa12
Lovosice-Louny	660	Lovosice-Třebenice-Třebívlice-Libčeves-Most	804	104	4.1.2021 - 31.12.2021	28,500	252	7182,000	LLa12
Lovosice-Louny	660	Lovosice-Třebenice-Třebívlice-Libčeves-Most	804	105	4.1.2021 - 31.12.2021	48,400	252	12196,800	LLa12
Lovosice-Louny	660	Lovosice-Třebenice-Třebívlice-Libčeves-Most	805	106	4.1.2021 - 31.12.2021	46,700	252	11768,400	LLa12
Lovosice-Louny	660	Lovosice-Třebenice-Třebívlice-Libčeves-Most	806	107	4.1.2021 - 31.12.2021	46,600	252	11743,200	LLa12
Lovosice-Louny	660	Lovosice-Třebenice-Třebívlice-Libčeves-Most	806	108	4.1.2021 - 31.12.2021	46,700	252	11768,400	LLa12
Lovosice-Louny	660	Lovosice-Třebenice-Třebívlice-Libčeves-Most	811	109	4.1.2021 - 31.12.2021	26,600	252	6703,200	LLa12
Lovosice-Louny	660	Lovosice-Třebenice-Třebívlice-Libčeves-Most	807	110	4.1.2021 - 31.12.2021	26,700	252	6728,400	LLa12
Lovosice-Louny	660	Lovosice-Třebenice-Třebívlice-Libčeves-Most	804	111	4.1.2021 - 31.12.2021	46,600	252	11743,200	LLa12
Lovosice-Louny	660	Lovosice-Třebenice-Třebívlice-Libčeves-Most	804	112	4.1.2021 - 31.12.2021	46,700	252	11768,400	LLa12
Lovosice-Louny	660	Lovosice-Třebenice-Třebívlice-Libčeves-Most	805	113	4.1.2021 - 31.12.2021	26,600	252	6703,200	LLa12
Lovosice-Louny	660	Lovosice-Třebenice-Třebívlice-Libčeves-Most	811	114	4.1.2021 - 31.12.2021	26,700	252	6728,400	LLa12
Lovosice-Louny	660	Lovosice-Třebenice-Třebívlice-Libčeves-Most	806	115	4.1.2021 - 31.12.2021	46,600	252	11743,200	LLa12
Lovosice-Louny	660	Lovosice-Třebenice-Třebívlice-Libčeves-Most	806	116	4.1.2021 - 31.12.2021	46,700	252	11768,400	LLa12
Lovosice-Louny	660	Lovosice-Třebenice-Třebívlice-Libčeves-Most	805	117	4.1.2021 - 31.12.2021	47,000	252	11844,000	LLa12
Lovosice-Louny	660	Lovosice-Třebenice-Třebívlice-Libčeves-Most	805	118	4.1.2021 - 31.12.2021	26,700	252	6728,400	LLa12
Lovosice-Louny	660	Lovosice-Třebenice-Třebívlice-Libčeves-Most	804	119	4.1.2021 - 31.12.2021	48,000	252	12096,000	LLa12
Lovosice-Louny	660	Lovosice-Třebenice-Třebívlice-Libčeves-Most	804	120	4.1.2021 - 31.12.2021	48,500	252	12222,000	LLa12
Lovosice-Louny	660	Lovosice-Třebenice-Třebívlice-Libčeves-Most	806	121	4.1.2021 - 31.12.2021	46,600	252	11743,200	LLa12
Lovosice-Louny	660	Lovosice-Třebenice-Třebívlice-Libčeves-Most	806	122	4.1.2021 - 31.12.2021	46,700	252	11768,400	LLa12
Lovosice-Louny	660	Lovosice-Třebenice-Třebívlice-Libčeves-Most	805	123	4.1.2021 - 31.12.2021	46,600	252	11743,200	LLa12
Lovosice-Louny	660	Lovosice-Třebenice-Třebívlice-Libčeves-Most	805	124	4.1.2021 - 31.12.2021	46,700	252	11768,400	LLa12
Lovosice-Louny	660	Lovosice-Třebenice-Třebívlice-Libčeves-Most	804	125	4.1.2021 - 31.12.2021	46,600	252	11743,200	LLa12
Lovosice-Louny	660	Lovosice-Třebenice-Třebívlice-Libčeves-Most	804	126	4.1.2021 - 31.12.2021	46,700	252	11768,400	LLa12
Lovosice-Louny	660	Lovosice-Třebenice-Třebívlice-Libčeves-Most	806	127	4.1.2021 - 30.12.2021	48,000	251	12048,000	LLa12
Lovosice-Louny	660	Lovosice-Třebenice-Třebívlice-Libčeves-Most	806	128	4.1.2021 - 31.12.2021	48,100	252	12121,200	LLa12
Lovosice-Louny	660	Lovosice-Třebenice-Třebívlice-Libčeves-Most	805	129	4.1.2021 - 30.12.2021	26,600	251	6676,600	LLa12
Lovosice-Louny	660	Lovosice-Třebenice-Třebívlice-Libčeves-Most	805	130	4.1.2021 - 31.12.2021	46,700	252	11768,400	LLa12
Lovosice-Louny	660	Lovosice-Třebenice-Třebívlice-Libčeves-Most	804	131	4.1.2021 - 30.12.2021	26,600	251	6676,600	LLa12
Lovosice-Louny	660	Lovosice-Třebenice-Třebívlice-Libčeves-Most	804	132	4.1.2021 - 30.12.2021	46,700	251	11721,700	LLa12
Lovosice-Louny	660	Lovosice-Třebenice-Třebívlice-Libčeves-Most	804	133	4.1.2021 - 30.12.2021	28,400	251	7128,400	LLa12
Lovosice-Louny	660	Lovosice-Třebenice-Třebívlice-Libčeves-Most	804	134	4.1.2021 - 30.12.2021	28,500	251	7153,500	LLa12
Lovosice-Louny	660	Lovosice-Třebenice-Třebívlice-Libčeves-Most	832	201	2.1.2021 - 26.12.2021	46,600	111	5172,600	LLa12
Lovosice-Louny	660	Lovosice-Třebenice-Třebívlice-Libčeves-Most	833	202	2.1.2021 - 26.12.2021	46,700	111	5183,700	LLa12
Lovosice-Louny	660	Lovosice-Třebenice-Třebívlice-Libčeves-Most	833	203	1.1.2021 - 26.12.2021	46,600	113	5265,800	LLa12
Lovosice-Louny	660	Lovosice-Třebenice-Třebívlice-Libčeves-Most	832	204	1.1.2021 - 26.12.2021	46,700	113	5277,100	LLa12
Lovosice-Louny	660	Lovosice-Třebenice-Třebívlice-Libčeves-Most	832	205	1.1.2021 - 26.12.2021	46,600	113	5265,800	LLa12
Lovosice-Louny	660	Lovosice-Třebenice-Třebívlice-Libčeves-Most	833	206	1.1.2021 - 26.12.2021	46,700	113	5277,100	LLa12
Lovosice-Louny	660	Lovosice-Třebenice-Třebívlice-Libčeves-Most	833	207	1.1.2021 - 26.12.2021	46,600	113	5265,800	LLa12
Lovosice-Louny	660	Lovosice-Třebenice-Třebívlice-Libčeves-Most	832	208	1.1.2021 - 26.12.2021	46,700	113	5277,100	LLa12
Lovosice-Louny	660	Lovosice-Třebenice-Třebívlice-Libčeves-Most	832	209	1.1.2021 - 26.12.2021	46,600	113	5265,800	LLa12
Lovosice-Louny	660	Lovosice-Třebenice-Třebívlice-Libčeves-Most	833	210	1.1.2021 - 26.12.2021	46,700	113	5277,100	LLa12
Lovosice-Louny	660	Lovosice-Třebenice-Třebívlice-Libčeves-Most	833	211	1.1.2021 - 26.12.2021	46,600	112	5219,200	LLa12
Lovosice-Louny	660	Lovosice-Třebenice-Třebívlice-Libčeves-Most	832	212	1.1.2021 - 26.12.2021	46,700	112	5230,400	LLa12
Lovosice-Louny	660	Lovosice-Třebenice-Třebívlice-Libčeves-Most	832	213	1.1.2021 - 26.12.2021	46,600	112	5219,200	LLa12
Lovosice-Louny	660	Lovosice-Třebenice-Třebívlice-Libčeves-Most	833	214	1.1.2021 - 26.12.2021	46,700	112	5230,400	LLa12
Lovosice-Louny	660	Lovosice-Třebenice-Třebívlice-Libčeves-Most	833	215	1.1.2021 - 26.12.2021	46,600	112	5219,200	LLa12
Lovosice-Louny	661	Litoměřice-Lovosice-Třebenice-Třebívlice-Libčeves	807	101	4.1.2021 - 31.12.2021	37,600	252	9475,200	LLa12
Lovosice-Louny	661	Litoměřice-Lovosice-Třebenice-Třebívlice-Libčeves	808	102	4.1.2021 - 31.12.2021	8,700	252	2192,400	LLa12
Lovosice-Louny	661	Litoměřice-Lovosice-Třebenice-Třebívlice-Libčeves	808	103	4.1.2021 - 31.12.2021	38,800	252	9777,600	LLa12
Lovosice-Louny	661	Litoměřice-Lovosice-Třebenice-Třebívlice-Libčeves	810	104	4.1.2021 - 31.12.2021	38,100	252	9601,200	LLa12
Lovosice-Louny	661	Litoměřice-Lovosice-Třebenice-Třebívlice-Libčeves	810	105	4.1.2021 - 31.12.2021	16,800	252	4233,600	LLa12
Lovosice-Louny	661	Litoměřice-Lovosice-Třebenice-Třebívlice-Libčeves	809	106	4.1.2021 - 31.12.2021	37,700	252	9500,400	LLa12
Lovosice-Louny	661	Litoměřice-Lovosice-Třebenice-Třebívlice-Libčeves	805	107	4.1.2021 - 31.12.2021	16,800	206	3460,800	LLa12
Lovosice-Louny	661	Litoměřice-Lovosice-Třebenice-Třebívlice-Libčeves	805	108	4.1.2021 - 31.12.2021	8,700	206	1792,200	LLa12
Lovosice-Louny	661	Litoměřice-Lovosice-Třebenice-Třebívlice-Libčeves	809	109	4.1.2021 - 31.12.2021	37,200	252	9374,400	LLa12
Lovosice-Louny	661	Litoměřice-Lovosice-Třebenice-Třebívlice-Libčeves	807	110	4.1.2021 - 31.12.2021	17,300	252	4359,600	LLa12
Lovosice-Louny	661	Litoměřice-Lovosice-Třebenice-Třebívlice-Libčeves	807	111	4.1.2021 - 31.12.2021	37,600	252	9475,200	LLa12
Lovosice-Louny	661	Litoměřice-Lovosice-Třebenice-Třebívlice-Libčeves	808	112	4.1.2021 - 31.12.2021	38,100	252	9601,200	LLa12
Lovosice-Louny	661	Litoměřice-Lovosice-Třebenice-Třebívlice-Libčeves	808	113	4.1.2021 - 31.12.2021	37,200	252	9374,400	LLa12
Lovosice-Louny	661	Litoměřice-Lovosice-Třebenice-Třebívlice-Libčeves	810	114	4.1.2021 - 31.12.2021	38,100	252	9601,200	LLa12
Lovosice-Louny	661	Litoměřice-Lovosice-Třebenice-Třebívlice-Libčeves	810	115	4.1.2021 - 31.12.2021	37,200	252	9374,400	LLa12
Lovosice-Louny	661	Litoměřice-Lovosice-Třebenice-Třebívlice-Libčeves	809	116	4.1.2021 - 31.12.2021	34,800	252	8769,600	LLa12
Lovosice-Louny	661	Litoměřice-Lovosice-Třebenice-Třebívlice-Libčeves	809	117	4.1.2021 - 31.12.2021	33,000	252	8316,000	LLa12
Lovosice-Louny	661	Litoměřice-Lovosice-Třebenice-Třebívlice-Libčeves	807	118	4.1.2021 - 31.12.2021	33,100	252	8341,200	LLa12
Lovosice-Louny	661	Litoměřice-Lovosice-Třebenice-Třebívlice-Libčeves	807	119	4.1.2021 - 31.12.2021	33,000	252	8316,000	LLa12
Lovosice-Louny	661	Litoměřice-Lovosice-Třebenice-Třebívlice-Libčeves	808	120	4.1.2021 - 31.12.2021	33,100	252	8341,200	LLa12
Lovosice-Louny	661	Litoměřice-Lovosice-Třebenice-Třebívlice-Libčeves	808	121	4.1.2021 - 30.12.2021	33,000	251	8283,000	LLa12
Lovosice-Louny	661	Litoměřice-Lovosice-Třebenice-Třebívlice-Libčeves	807	122	4.1.2021 - 30.12.2021	37,700	251	9462,700	LLa12
Lovosice-Louny	661	Litoměřice-Lovosice-Třebenice-Třebívlice-Libčeves	805	123	4.1.2021 - 30.12.2021	18,000	251	4518,000	LLa12
Lovosice-Louny	661	Litoměřice-Lovosice-Třebenice-Třebívlice-Libčeves	805	124	4.1.2021 - 30.12.2021	18,500	251	4643,500	LLa12
Lovosice-Louny	661	Litoměřice-Lovosice-Třebenice-Třebívlice-Libčeves	819	152	4.1.2021 - 31.12.2021	15,800	206	3254,800	LLa12
Lovosice-Louny	661	Litoměřice-Lovosice-Třebenice-Třebívlice-Libčeves	834	201	1.1.2021 - 26.12.2021	5,900	113	666,700	LLa12
Lovosice-Louny	661	Litoměřice-Lovosice-Třebenice-Třebívlice-Libčeves	834	202	1.1.2021 - 26.12.2021	5,900	113	666,700	LLa12
Lovosice-Louny	661	Litoměřice-Lovosice-Třebenice-Třebívlice-Libčeves	834	203	1.1.2021 - 26.12.2021	5,900	113	666,700	LLa12
Lovosice-Louny	661	Litoměřice-Lovosice-Třebenice-Třebívlice-Libčeves	834	204	1.1.2021 - 26.12.2021	5,900	113	666,700	LLa12
Lovosice-Louny	662	Lovosice-Třebenice,Kocourov	818	101	4.1.2021 - 31.12.2021	16,800	252	4233,600	LLa12
Lovosice-Louny	662	Lovosice-Třebenice,Kocourov	818	102	4.1.2021 - 31.12.2021	17,000	252	4284,000	LLa12
Lovosice-Louny	662	Lovosice-Třebenice,Kocourov	818	103	4.1.2021 - 31.12.2021	15,100	252	3805,200	LLa12
Lovosice-Louny	662	Lovosice-Třebenice,Kocourov	818	104	4.1.2021 - 31.12.2021	16,900	252	4258,800	LLa12

Lovosice-Louny	662	Lovosice-Třebenice,Kocourov	818	105	4.1.2021 - 31.12.2021	15,100	206	3110,600	LLa12
Lovosice-Louny	662	Lovosice-Třebenice,Kocourov	818	106	4.1.2021 - 31.12.2021	15,200	252	3830,400	LLa12
Lovosice-Louny	662	Lovosice-Třebenice,Kocourov	819	107	4.1.2021 - 31.12.2021	16,800	252	4233,600	LLa12
Lovosice-Louny	662	Lovosice-Třebenice,Kocourov	818	108	4.1.2021 - 31.12.2021	15,600	206	3213,600	LLa12
Lovosice-Louny	662	Lovosice-Třebenice,Kocourov	818	109	4.1.2021 - 31.12.2021	15,100	252	3805,200	LLa12
Lovosice-Louny	662	Lovosice-Třebenice,Kocourov	819	110	4.1.2021 - 31.12.2021	16,900	252	4258,800	LLa12
Lovosice-Louny	663	Lovosice-Velemín,Milešov-Velemín,Dobkovičky-Žalany	819	101	4.1.2021 - 31.12.2021	19,800	252	4989,600	LLa12
Lovosice-Louny	663	Lovosice-Velemín,Milešov-Velemín,Dobkovičky-Žalany	819	102	4.1.2021 - 31.12.2021	24,100	252	6073,200	LLa12
Lovosice-Louny	663	Lovosice-Velemín,Milešov-Velemín,Dobkovičky-Žalany	820	103	4.1.2021 - 31.12.2021	16,200	252	4082,400	LLa12
Lovosice-Louny	663	Lovosice-Velemín,Milešov-Velemín,Dobkovičky-Žalany	820	104	4.1.2021 - 31.12.2021	17,900	252	4510,800	LLa12
Lovosice-Louny	663	Lovosice-Velemín,Milešov-Velemín,Dobkovičky-Žalany	819	105	4.1.2021 - 31.12.2021	13,000	252	3276,000	LLa12
Lovosice-Louny	663	Lovosice-Velemín,Milešov-Velemín,Dobkovičky-Žalany	819	106	4.1.2021 - 31.12.2021	13,300	252	3351,600	LLa12
Lovosice-Louny	663	Lovosice-Velemín,Milešov-Velemín,Dobkovičky-Žalany	820	107	4.1.2021 - 31.12.2021	18,800	252	4737,600	LLa12
Lovosice-Louny	663	Lovosice-Velemín,Milešov-Velemín,Dobkovičky-Žalany	820	108	4.1.2021 - 31.12.2021	17,900	252	4510,800	LLa12
Lovosice-Louny	663	Lovosice-Velemín,Milešov-Velemín,Dobkovičky-Žalany	819	109	4.1.2021 - 31.12.2021	13,000	252	3276,000	LLa12
Lovosice-Louny	663	Lovosice-Velemín,Milešov-Velemín,Dobkovičky-Žalany	819	110	4.1.2021 - 31.12.2021	13,300	252	3351,600	LLa12
Lovosice-Louny	663	Lovosice-Velemín,Milešov-Velemín,Dobkovičky-Žalany	819	111	4.1.2021 - 31.12.2021	13,000	252	3276,000	LLa12
Lovosice-Louny	663	Lovosice-Velemín,Milešov-Velemín,Dobkovičky-Žalany	820	112	4.1.2021 - 31.12.2021	17,900	252	4510,800	LLa12
Lovosice-Louny	663	Lovosice-Velemín,Milešov-Velemín,Dobkovičky-Žalany	820	113	4.1.2021 - 31.12.2021	18,800	252	4737,600	LLa12
Lovosice-Louny	663	Lovosice-Velemín,Milešov-Velemín,Dobkovičky-Žalany	819	114	4.1.2021 - 31.12.2021	13,300	252	3351,600	LLa12
Lovosice-Louny	663	Lovosice-Velemín,Milešov-Velemín,Dobkovičky-Žalany	819	115	4.1.2021 - 31.12.2021	13,000	252	3276,000	LLa12
Lovosice-Louny	663	Lovosice-Velemín,Milešov-Velemín,Dobkovičky-Žalany	819	116	4.1.2021 - 31.12.2021	13,500	252	3402,000	LLa12
Lovosice-Louny	663	Lovosice-Velemín,Milešov-Velemín,Dobkovičky-Žalany	820	117	4.1.2021 - 31.12.2021	14,000	252	3528,000	LLa12
Lovosice-Louny	663	Lovosice-Velemín,Milešov-Velemín,Dobkovičky-Žalany	820	118	4.1.2021 - 31.12.2021	20,100	252	5065,200	LLa12
Lovosice-Louny	663	Lovosice-Velemín,Milešov-Velemín,Dobkovičky-Žalany	818	119	4.1.2021 - 31.12.2021	21,200	252	5342,400	LLa12
Lovosice-Louny	663	Lovosice-Velemín,Milešov-Velemín,Dobkovičky-Žalany	819	120	4.1.2021 - 31.12.2021	13,500	252	3402,000	LLa12
Lovosice-Louny	663	Lovosice-Velemín,Milešov-Velemín,Dobkovičky-Žalany	820	121	4.1.2021 - 31.12.2021	13,000	252	3276,000	LLa12
Lovosice-Louny	663	Lovosice-Velemín,Milešov-Velemín,Dobkovičky-Žalany	820	122	4.1.2021 - 31.12.2021	15,300	252	3855,600	LLa12
Lovosice-Louny	663	Lovosice-Velemín,Milešov-Velemín,Dobkovičky-Žalany	820	123	4.1.2021 - 31.12.2021	13,000	252	3276,000	LLa12
Lovosice-Louny	663	Lovosice-Velemín,Milešov-Velemín,Dobkovičky-Žalany	820	124	4.1.2021 - 31.12.2021	13,300	252	3351,600	LLa12
Lovosice-Louny	663	Lovosice-Velemín,Milešov-Velemín,Dobkovičky-Žalany	819	125	4.1.2021 - 31.12.2021	18,800	252	4737,600	LLa12
Lovosice-Louny	663	Lovosice-Velemín,Milešov-Velemín,Dobkovičky-Žalany	818	126	4.1.2021 - 31.12.2021	17,900	252	4510,800	LLa12
Lovosice-Louny	663	Lovosice-Velemín,Milešov-Velemín,Dobkovičky-Žalany	820	127	4.1.2021 - 31.12.2021	13,000	252	3276,000	LLa12
Lovosice-Louny	663	Lovosice-Velemín,Milešov-Velemín,Dobkovičky-Žalany	820	128	4.1.2021 - 31.12.2021	13,300	252	3351,600	LLa12
Lovosice-Louny	663	Lovosice-Velemín,Milešov-Velemín,Dobkovičky-Žalany	819	129	4.1.2021 - 30.12.2021	18,400	251	4618,400	LLa12
Lovosice-Louny	663	Lovosice-Velemín,Milešov-Velemín,Dobkovičky-Žalany	819	130	4.1.2021 - 31.12.2021	17,900	252	4510,800	LLa12
Lovosice-Louny	663	Lovosice-Velemín,Milešov-Velemín,Dobkovičky-Žalany	819	131	4.1.2021 - 30.12.2021	13,000	251	3263,000	LLa12
Lovosice-Louny	663	Lovosice-Velemín,Milešov-Velemín,Dobkovičky-Žalany	819	132	4.1.2021 - 30.12.2021	13,300	251	3338,300	LLa12
Lovosice-Louny	663	Lovosice-Velemín,Milešov-Velemín,Dobkovičky-Žalany	819	133	4.1.2021 - 30.12.2021	24,500	251	6149,500	LLa12
Lovosice-Louny	663	Lovosice-Velemín,Milešov-Velemín,Dobkovičky-Žalany	819	134	4.1.2021 - 30.12.2021	20,100	251	5045,100	LLa12
Lovosice-Louny	663	Lovosice-Velemín,Milešov-Velemín,Dobkovičky-Žalany	805	141	4.1.2021 - 31.12.2021	10,000	206	2060,000	LLa12
Lovosice-Louny	663	Lovosice-Velemín,Milešov-Velemín,Dobkovičky-Žalany	805	142	4.1.2021 - 31.12.2021	9,400	206	1936,400	LLa12
Lovosice-Louny	664	Lovosice-Klapý-Třebívlice,Skalice	811	101	4.1.2021 - 31.12.2021	32,300	252	8139,600	LLa12
Lovosice-Louny	664	Lovosice-Klapý-Třebívlice,Skalice	811	102	4.1.2021 - 31.12.2021	36,200	252	9122,400	LLa12
Lovosice-Louny	664	Lovosice-Klapý-Třebívlice,Skalice	810	103	4.1.2021 - 31.12.2021	31,900	252	8038,800	LLa12
Lovosice-Louny	664	Lovosice-Klapý-Třebívlice,Skalice	808	104	4.1.2021 - 31.12.2021	18,500	252	4662,000	LLa12
Lovosice-Louny	664	Lovosice-Klapý-Třebívlice,Skalice	811	105	4.1.2021 - 31.12.2021	31,500	252	7938,000	LLa12
Lovosice-Louny	664	Lovosice-Klapý-Třebívlice,Skalice	811	106	4.1.2021 - 31.12.2021	31,600	252	7963,200	LLa12
Lovosice-Louny	664	Lovosice-Klapý-Třebívlice,Skalice	811	107	4.1.2021 - 31.12.2021	34,900	252	8794,800	LLa12
Lovosice-Louny	664	Lovosice-Klapý-Třebívlice,Skalice	810	108	4.1.2021 - 31.12.2021	4,500	252	1134,000	LLa12
Lovosice-Louny	664	Lovosice-Klapý-Třebívlice,Skalice	811	109	4.1.2021 - 31.12.2021	34,900	252	8794,800	LLa12
Lovosice-Louny	664	Lovosice-Klapý-Třebívlice,Skalice	811	110	4.1.2021 - 31.12.2021	32,000	252	8064,000	LLa12
Lovosice-Louny	664	Lovosice-Klapý-Třebívlice,Skalice	811	111	4.1.2021 - 30.12.2021	29,900	251	7504,900	LLa12
Lovosice-Louny	664	Lovosice-Klapý-Třebívlice,Skalice	811	112	4.1.2021 - 31.12.2021	32,000	252	8064,000	LLa12
Lovosice-Louny	664	Lovosice-Klapý-Třebívlice,Skalice	811	113	4.1.2021 - 30.12.2021	29,600	251	7429,600	LLa12
Lovosice-Louny	664	Lovosice-Klapý-Třebívlice,Skalice	811	114	4.1.2021 - 30.12.2021	30,000	251	7530,000	LLa12
Lovosice-Louny	664	Lovosice-Klapý-Třebívlice,Skalice	811	116	4.1.2021 - 30.12.2021	4,500	251	1129,500	LLa12
Lovosice-Louny	664	Lovosice-Klapý-Třebívlice,Skalice	811	118	4.1.2021 - 30.12.2021	27,900	251	7002,900	LLa12
Lovosice-Louny	664	Lovosice-Klapý-Třebívlice,Skalice	819	151	4.1.2021 - 31.12.2021	24,000	206	4944,000	LLa12
Lovosice-Louny	665	Lovosice-Klapý-Libochovice-Peruc	817	101	4.1.2021 - 31.12.2021	9,300	252	2343,600	LLa12
Lovosice-Louny	665	Lovosice-Klapý-Libochovice-Peruc	808	102	4.1.2021 - 31.12.2021	13,200	252	3326,400	LLa12
Lovosice-Louny	665	Lovosice-Klapý-Libochovice-Peruc	812	103	4.1.2021 - 31.12.2021	12,700	252	3200,400	LLa12
Lovosice-Louny	665	Lovosice-Klapý-Libochovice-Peruc	817	104	4.1.2021 - 31.12.2021	22,200	252	5594,400	LLa12
Lovosice-Louny	665	Lovosice-Klapý-Libochovice-Peruc	817	105	4.1.2021 - 31.12.2021	17,600	252	4435,200	LLa12
Lovosice-Louny	665	Lovosice-Klapý-Libochovice-Peruc	812	106	4.1.2021 - 31.12.2021	25,600	252	6451,200	LLa12
Lovosice-Louny	665	Lovosice-Klapý-Libochovice-Peruc	812	107	4.1.2021 - 31.12.2021	29,800	252	7509,600	LLa12
Lovosice-Louny	665	Lovosice-Klapý-Libochovice-Peruc	817	108	4.1.2021 - 31.12.2021	22,600	252	5695,200	LLa12
Lovosice-Louny	665	Lovosice-Klapý-Libochovice-Peruc	817	109	4.1.2021 - 31.12.2021	4,400	252	1108,800	LLa12
Lovosice-Louny	665	Lovosice-Klapý-Libochovice-Peruc	817	110	4.1.2021 - 31.12.2021	26,000	252	6552,000	LLa12
Lovosice-Louny	665	Lovosice-Klapý-Libochovice-Peruc	817	111	4.1.2021 - 31.12.2021	25,400	252	6400,800	LLa12
Lovosice-Louny	665	Lovosice-Klapý-Libochovice-Peruc	817	112	4.1.2021 - 31.12.2021	25,600	252	6451,200	LLa12
Lovosice-Louny	665	Lovosice-Klapý-Libochovice-Peruc	817	113	4.1.2021 - 31.12.2021	25,800	252	6501,600	LLa12
Lovosice-Louny	665	Lovosice-Klapý-Libochovice-Peruc	817	114	4.1.2021 - 31.12.2021	22,200	252	5594,400	LLa12
Lovosice-Louny	665	Lovosice-Klapý-Libochovice-Peruc	817	115	4.1.2021 - 31.12.2021	22,000	252	5544,000	LLa12
Lovosice-Louny	665	Lovosice-Klapý-Libochovice-Peruc	817	116	4.1.2021 - 30.12.2021	22,200	251	5572,200	LLa12
Lovosice-Louny	665	Lovosice-Klapý-Libochovice-Peruc	817	117	4.1.2021 - 30.12.2021	22,000	251	5522,000	LLa12
Lovosice-Louny	665	Lovosice-Klapý-Libochovice-Peruc	817	119	4.1.2021 - 30.12.2021	12,700	251	3187,700	LLa12
Lovosice-Louny	666	Lovosice-Čížkovice,,cementárna	818	101	4.1.2021 - 31.12.2021	6,400	252	1612,800	LLa12
Lovosice-Louny	666	Lovosice-Čížkovice,,cementárna	818	102	4.1.2021 - 31.12.2021	6,200	252	1562,400	LLa12
Lovosice-Louny	666	Lovosice-Čížkovice,,cementárna	818	103	4.1.2021 - 31.12.2021	6,400	252	1612,800	LLa12
Lovosice-Louny	666	Lovosice-Čížkovice,,cementárna	818	104	4.1.2021 - 31.12.2021	6,200	252	1562,400	LLa12
Lovosice-Louny	701	Žerotín-Louny-Postoloprty-Chomutov	803	100	4.1.2021 - 31.12.2021	6,000	252	1512,000	LLa12
Lovosice-Louny	701	Žerotín-Louny-Postoloprty-Chomutov	803	101	4.1.2021 - 31.12.2021	23,700	252	5972,400	LLa12
Lovosice-Louny	701	Žerotín-Louny-Postoloprty-Chomutov	801	102	4.1.2021 - 31.12.2021	54,800	252	13809,600	LLa12
Lovosice-Louny	701	Žerotín-Louny-Postoloprty-Chomutov	803	103	4.1.2021 - 31.12.2021	37,900	252	9550,800	LLa12
Lovosice-Louny	701	Žerotín-Louny-Postoloprty-Chomutov	802	105	4.1.2021 - 31.12.2021	21,900	252	5518,800	LLa12
Lovosice-Louny	701	Žerotín-Louny-Postoloprty-Chomutov	803	106	4.1.2021 - 31.12.2021	54,800	252	13809,600	LLa12
Lovosice-Louny	701	Žerotín-Louny-Postoloprty-Chomutov	802	107	4.1.2021 - 31.12.2021	35,400	252	8920,800	LLa12
Lovosice-Louny	701	Žerotín-Louny-Postoloprty-Chomutov	802	108	4.1.2021 - 31.12.2021	54,800	252	13809,600	LLa12
Lovosice-Louny	701	Žerotín-Louny-Postoloprty-Chomutov	801	109	4.1.2021 - 31.12.2021	21,900	252	5518,800	LLa12
Lovosice-Louny	701	Žerotín-Louny-Postoloprty-Chomutov	803	110	4.1.2021 - 31.12.2021	54,800	252	13809,600	LLa12
Lovosice-Louny	701	Žerotín-Louny-Postoloprty-Chomutov	803	111	4.1.2021 - 31.12.2021	54,600	252	13759,200	LLa12
Lovosice-Louny	701	Žerotín-Louny-Postoloprty-Chomutov	801	112	4.1.2021 - 31.12.2021	21,800	252	5493,600	LLa12

Lovosice-Louny	701	Žerotín-Louny-Postoloprty-Chomutov	803	113	4.1.2021 - 31.12.2021	54,600	252	13759,200	LLa12
Lovosice-Louny	701	Žerotín-Louny-Postoloprty-Chomutov	803	114	4.1.2021 - 31.12.2021	55,500	252	13986,000	LLa12
Lovosice-Louny	701	Žerotín-Louny-Postoloprty-Chomutov	802	115	4.1.2021 - 31.12.2021	54,600	252	13759,200	LLa12
Lovosice-Louny	701	Žerotín-Louny-Postoloprty-Chomutov	802	116	4.1.2021 - 31.12.2021	54,800	252	13809,600	LLa12
Lovosice-Louny	701	Žerotín-Louny-Postoloprty-Chomutov	801	117	4.1.2021 - 31.12.2021	55,300	252	13935,600	LLa12
Lovosice-Louny	701	Žerotín-Louny-Postoloprty-Chomutov	801	118	4.1.2021 - 31.12.2021	54,800	252	13809,600	LLa12
Lovosice-Louny	701	Žerotín-Louny-Postoloprty-Chomutov	803	119	4.1.2021 - 31.12.2021	54,600	252	13759,200	LLa12
Lovosice-Louny	701	Žerotín-Louny-Postoloprty-Chomutov	803	120	4.1.2021 - 31.12.2021	54,800	252	13809,600	LLa12
Lovosice-Louny	701	Žerotín-Louny-Postoloprty-Chomutov	802	121	4.1.2021 - 31.12.2021	54,600	252	13759,200	LLa12
Lovosice-Louny	701	Žerotín-Louny-Postoloprty-Chomutov	802	122	4.1.2021 - 31.12.2021	54,800	252	13809,600	LLa12
Lovosice-Louny	701	Žerotín-Louny-Postoloprty-Chomutov	801	123	4.1.2021 - 31.12.2021	54,600	252	13759,200	LLa12
Lovosice-Louny	701	Žerotín-Louny-Postoloprty-Chomutov	803	124	4.1.2021 - 30.12.2021	21,800	251	5471,800	LLa12
Lovosice-Louny	701	Žerotín-Louny-Postoloprty-Chomutov	803	125	4.1.2021 - 30.12.2021	21,900	251	5496,900	LLa12
Lovosice-Louny	701	Žerotín-Louny-Postoloprty-Chomutov	831	201	2.1.2021 - 26.12.2021	21,900	111	2430,900	LLa12
Lovosice-Louny	701	Žerotín-Louny-Postoloprty-Chomutov	831	202	1.1.2021 - 26.12.2021	21,800	113	2463,400	LLa12
Lovosice-Louny	701	Žerotín-Louny-Postoloprty-Chomutov	831	203	1.1.2021 - 26.12.2021	21,900	113	2474,700	LLa12
Lovosice-Louny	701	Žerotín-Louny-Postoloprty-Chomutov	831	204	1.1.2021 - 26.12.2021	21,800	113	2463,400	LLa12
Lovosice-Louny	701	Žerotín-Louny-Postoloprty-Chomutov	831	205	1.1.2021 - 26.12.2021	21,900	113	2474,700	LLa12
Lovosice-Louny	701	Žerotín-Louny-Postoloprty-Chomutov	831	206	1.1.2021 - 26.12.2021	21,800	112	2441,600	LLa12
Lovosice-Louny	702	Chlumčany,Vlčí-Louny-Libčeves	810	101	4.1.2021 - 31.12.2021	22,600	252	5695,200	LLa12
Lovosice-Louny	702	Chlumčany,Vlčí-Louny-Libčeves	809	102	4.1.2021 - 31.12.2021	22,600	252	5695,200	LLa12
Lovosice-Louny	702	Chlumčany,Vlčí-Louny-Libčeves	809	103	4.1.2021 - 31.12.2021	22,600	252	5695,200	LLa12
Lovosice-Louny	702	Chlumčany,Vlčí-Louny-Libčeves	807	104	4.1.2021 - 31.12.2021	22,600	252	5695,200	LLa12
Lovosice-Louny	702	Chlumčany,Vlčí-Louny-Libčeves	807	105	29.1.2021 - 29.10.2021	22,600	46	1039,600	LLa12
Lovosice-Louny	702	Chlumčany,Vlčí-Louny-Libčeves	808	106	4.1.2021 - 31.12.2021	14,900	252	3754,800	LLa12
Lovosice-Louny	702	Chlumčany,Vlčí-Louny-Libčeves	801	107	4.1.2021 - 31.12.2021	22,600	252	5695,200	LLa12
Lovosice-Louny	702	Chlumčany,Vlčí-Louny-Libčeves	801	108	4.1.2021 - 31.12.2021	7,700	252	1940,400	LLa12
Lovosice-Louny	702	Chlumčany,Vlčí-Louny-Libčeves	808	109	4.1.2021 - 31.12.2021	22,600	252	5695,200	LLa12
Lovosice-Louny	702	Chlumčany,Vlčí-Louny-Libčeves	801	110	4.1.2021 - 31.12.2021	22,600	252	5695,200	LLa12
Lovosice-Louny	702	Chlumčany,Vlčí-Louny-Libčeves	809	111	4.1.2021 - 31.12.2021	22,600	252	5695,200	LLa12
Lovosice-Louny	702	Chlumčany,Vlčí-Louny-Libčeves	809	112	4.1.2021 - 31.12.2021	22,600	252	5695,200	LLa12
Lovosice-Louny	702	Chlumčany,Vlčí-Louny-Libčeves	807	113	4.1.2021 - 31.12.2021	22,600	252	5695,200	LLa12
Lovosice-Louny	702	Chlumčany,Vlčí-Louny-Libčeves	807	114	4.1.2021 - 31.12.2021	22,600	252	5695,200	LLa12
Lovosice-Louny	702	Chlumčany,Vlčí-Louny-Libčeves	808	115	4.1.2021 - 31.12.2021	22,600	252	5695,200	LLa12
Lovosice-Louny	702	Chlumčany,Vlčí-Louny-Libčeves	808	116	4.1.2021 - 31.12.2021	22,600	252	5695,200	LLa12
Lovosice-Louny	702	Chlumčany,Vlčí-Louny-Libčeves	809	117	4.1.2021 - 30.12.2021	22,600	251	5672,600	LLa12
Lovosice-Louny	702	Chlumčany,Vlčí-Louny-Libčeves	810	118	4.1.2021 - 31.12.2021	22,600	252	5695,200	LLa12
Lovosice-Louny	702	Chlumčany,Vlčí-Louny-Libčeves	810	119	4.1.2021 - 31.12.2021	8,900	252	2242,800	LLa12
Lovosice-Louny	702	Chlumčany,Vlčí-Louny-Libčeves	809	120	4.1.2021 - 31.12.2021	22,600	252	5695,200	LLa12
Lovosice-Louny	702	Chlumčany,Vlčí-Louny-Libčeves	808	122	4.1.2021 - 30.12.2021	22,600	251	5672,600	LLa12
Lovosice-Louny	702	Chlumčany,Vlčí-Louny-Libčeves	810	140	4.1.2021 - 31.12.2021	22,600	206	4655,600	LLa12
Lovosice-Louny	702	Chlumčany,Vlčí-Louny-Libčeves	810	141	4.1.2021 - 31.12.2021	22,600	206	4655,600	LLa12
Lovosice-Louny	702	Chlumčany,Vlčí-Louny-Libčeves	815	151	4.1.2021 - 31.12.2021	10,100	206	2080,600	LLa12
Lovosice-Louny	702	Chlumčany,Vlčí-Louny-Libčeves	807	153	4.1.2021 - 31.12.2021	15,000	206	3090,000	LLa12
Lovosice-Louny	702	Chlumčany,Vlčí-Louny-Libčeves	834	201	1.1.2021 - 26.12.2021	22,600	113	2553,800	LLa12
Lovosice-Louny	702	Chlumčany,Vlčí-Louny-Libčeves	834	202	1.1.2021 - 26.12.2021	22,600	113	2553,800	LLa12
Lovosice-Louny	702	Chlumčany,Vlčí-Louny-Libčeves	834	203	1.1.2021 - 26.12.2021	22,600	113	2553,800	LLa12
Lovosice-Louny	702	Chlumčany,Vlčí-Louny-Libčeves	834	204	1.1.2021 - 26.12.2021	22,600	113	2553,800	LLa12
Lovosice-Louny	702	Chlumčany,Vlčí-Louny-Libčeves	834	205	1.1.2021 - 26.12.2021	22,600	113	2553,800	LLa12
Lovosice-Louny	702	Chlumčany,Vlčí-Louny-Libčeves	834	206	1.1.2021 - 26.12.2021	22,600	113	2553,800	LLa12
Lovosice-Louny	703	Třebívlice-Děčany-Louny-Bitozeves,,Triangle-východ	814	101	4.1.2021 - 31.12.2021	42,700	252	10760,400	LLa12
Lovosice-Louny	703	Třebívlice-Děčany-Louny-Bitozeves,,Triangle-východ	815	102	4.1.2021 - 31.12.2021	16,900	252	4258,800	LLa12
Lovosice-Louny	703	Třebívlice-Děčany-Louny-Bitozeves,,Triangle-východ	815	103	4.1.2021 - 31.12.2021	18,800	252	4737,600	LLa12
Lovosice-Louny	703	Třebívlice-Děčany-Louny-Bitozeves,,Triangle-východ	814	104	4.1.2021 - 31.12.2021	46,200	252	11642,400	LLa12
Lovosice-Louny	703	Třebívlice-Děčany-Louny-Bitozeves,,Triangle-východ	815	105	4.1.2021 - 31.12.2021	18,800	252	4737,600	LLa12
Lovosice-Louny	703	Třebívlice-Děčany-Louny-Bitozeves,,Triangle-východ	815	106	4.1.2021 - 31.12.2021	17,600	252	4435,200	LLa12
Lovosice-Louny	703	Třebívlice-Děčany-Louny-Bitozeves,,Triangle-východ	814	107	4.1.2021 - 31.12.2021	21,500	252	5418,000	LLa12
Lovosice-Louny	703	Třebívlice-Děčany-Louny-Bitozeves,,Triangle-východ	814	108	4.1.2021 - 31.12.2021	20,800	252	5241,600	LLa12
Lovosice-Louny	703	Třebívlice-Děčany-Louny-Bitozeves,,Triangle-východ	815	109	4.1.2021 - 31.12.2021	18,200	252	4586,400	LLa12
Lovosice-Louny	703	Třebívlice-Děčany-Louny-Bitozeves,,Triangle-východ	815	110	4.1.2021 - 31.12.2021	20,800	252	5241,600	LLa12
Lovosice-Louny	703	Třebívlice-Děčany-Louny-Bitozeves,,Triangle-východ	814	111	4.1.2021 - 31.12.2021	46,500	252	11718,000	LLa12
Lovosice-Louny	703	Třebívlice-Děčany-Louny-Bitozeves,,Triangle-východ	814	112	4.1.2021 - 31.12.2021	42,400	252	10684,800	LLa12
Lovosice-Louny	703	Třebívlice-Děčany-Louny-Bitozeves,,Triangle-východ	815	113	4.1.2021 - 31.12.2021	25,300	252	6375,600	LLa12
Lovosice-Louny	703	Třebívlice-Děčany-Louny-Bitozeves,,Triangle-východ	815	114	4.1.2021 - 31.12.2021	20,800	252	5241,600	LLa12
Lovosice-Louny	703	Třebívlice-Děčany-Louny-Bitozeves,,Triangle-východ	814	115	4.1.2021 - 31.12.2021	21,500	252	5418,000	LLa12
Lovosice-Louny	703	Třebívlice-Děčany-Louny-Bitozeves,,Triangle-východ	814	116	4.1.2021 - 31.12.2021	20,800	252	5241,600	LLa12
Lovosice-Louny	703	Třebívlice-Děčany-Louny-Bitozeves,,Triangle-východ	815	117	4.1.2021 - 31.12.2021	42,700	252	10760,400	LLa12
Lovosice-Louny	703	Třebívlice-Děčany-Louny-Bitozeves,,Triangle-východ	810	118	4.1.2021 - 31.12.2021	20,800	252	5241,600	LLa12
Lovosice-Louny	703	Třebívlice-Děčany-Louny-Bitozeves,,Triangle-východ	810	119	4.1.2021 - 30.12.2021	21,500	251	5396,500	LLa12
Lovosice-Louny	703	Třebívlice-Děčany-Louny-Bitozeves,,Triangle-východ	815	120	4.1.2021 - 30.12.2021	42,400	251	10642,400	LLa12
Lovosice-Louny	703	Třebívlice-Děčany-Louny-Bitozeves,,Triangle-východ	815	121	4.1.2021 - 30.12.2021	42,700	251	10717,700	LLa12
Lovosice-Louny	703	Třebívlice-Děčany-Louny-Bitozeves,,Triangle-východ	815	122	4.1.2021 - 30.12.2021	42,400	251	10642,400	LLa12
Lovosice-Louny	703	Třebívlice-Děčany-Louny-Bitozeves,,Triangle-východ	834	201	2.1.2021 - 26.12.2021	42,700	111	4739,700	LLa12
Lovosice-Louny	703	Třebívlice-Děčany-Louny-Bitozeves,,Triangle-východ	834	202	2.1.2021 - 26.12.2021	42,400	111	4706,400	LLa12
Lovosice-Louny	703	Třebívlice-Děčany-Louny-Bitozeves,,Triangle-východ	834	203	2.1.2021 - 26.12.2021	21,500	111	2386,500	LLa12
Lovosice-Louny	703	Třebívlice-Děčany-Louny-Bitozeves,,Triangle-východ	834	204	2.1.2021 - 26.12.2021	20,800	111	2308,800	LLa12
Lovosice-Louny	703	Třebívlice-Děčany-Louny-Bitozeves,,Triangle-východ	834	205	1.1.2021 - 26.12.2021	21,500	113	2429,500	LLa12
Lovosice-Louny	703	Třebívlice-Děčany-Louny-Bitozeves,,Triangle-východ	834	206	1.1.2021 - 26.12.2021	20,800	113	2350,400	LLa12
Lovosice-Louny	703	Třebívlice-Děčany-Louny-Bitozeves,,Triangle-východ	834	207	1.1.2021 - 26.12.2021	42,700	112	4782,400	LLa12
Lovosice-Louny	703	Třebívlice-Děčany-Louny-Bitozeves,,Triangle-východ	834	208	1.1.2021 - 26.12.2021	42,400	112	4748,800	LLa12
Lovosice-Louny	703	Třebívlice-Děčany-Louny-Bitozeves,,Triangle-východ	834	209	3.1.2021 - 26.12.2021	45,200	57	2576,400	LLa12
Lovosice-Louny	703	Třebívlice-Děčany-Louny-Bitozeves,,Triangle-východ	834	210	3.1.2021 - 26.12.2021	34,000	57	1938,000	LLa12
Lovosice-Louny	704	Louny-Koštice-Třebívlice-Libčeves,Řisuty	816	101	4.1.2021 - 31.12.2021	29,300	252	7383,600	LLa12
Lovosice-Louny	704	Louny-Koštice-Třebívlice-Libčeves,Řisuty	816	102	4.1.2021 - 31.12.2021	30,100	252	7585,200	LLa12
Lovosice-Louny	704	Louny-Koštice-Třebívlice-Libčeves,Řisuty	815	103	4.1.2021 - 31.12.2021	20,500	252	5166,000	LLa12
Lovosice-Louny	704	Louny-Koštice-Třebívlice-Libčeves,Řisuty	816	104	4.1.2021 - 31.12.2021	29,400	252	7408,800	LLa12
Lovosice-Louny	704	Louny-Koštice-Třebívlice-Libčeves,Řisuty	816	105	4.1.2021 - 31.12.2021	29,400	252	7408,800	LLa12
Lovosice-Louny	704	Louny-Koštice-Třebívlice-Libčeves,Řisuty	815	106	4.1.2021 - 31.12.2021	20,400	252	5140,800	LLa12
Lovosice-Louny	704	Louny-Koštice-Třebívlice-Libčeves,Řisuty	816	107	4.1.2021 - 31.12.2021	30,300	252	7635,600	LLa12
Lovosice-Louny	704	Louny-Koštice-Třebívlice-Libčeves,Řisuty	816	108	4.1.2021 - 31.12.2021	30,100	252	7585,200	LLa12
Lovosice-Louny	704	Louny-Koštice-Třebívlice-Libčeves,Řisuty	816	109	4.1.2021 - 31.12.2021	29,000	252	7308,000	LLa12
Lovosice-Louny	704	Louny-Koštice-Třebívlice-Libčeves,Řisuty	816	110	4.1.2021 - 31.12.2021	29,000	252	7308,000	LLa12
Lovosice-Louny	704	Louny-Koštice-Třebívlice-Libčeves,Řisuty	816	111	4.1.2021 - 30.12.2021	29,000	251	7279,000	LLa12

Lovosice-Louny	704	Louny-Koštice-Třebívlice-Libčeves,Řisuty	816	112	4.1.2021 - 31.12.2021	29,000	252	7308,000	LLa12
Lovosice-Louny	704	Louny-Koštice-Třebívlice-Libčeves,Řisuty	814	141	4.1.2021 - 31.12.2021	4,000	206	824,000	LLa12
Lovosice-Louny	704	Louny-Koštice-Třebívlice-Libčeves,Řisuty	814	142	4.1.2021 - 31.12.2021	4,000	206	824,000	LLa12
Lovosice-Louny	705	Louny-Slavětín-Peruc,Telce	812	101	4.1.2021 - 31.12.2021	11,900	252	2998,800	LLa12
Lovosice-Louny	705	Louny-Slavětín-Peruc,Telce	812	102	4.1.2021 - 31.12.2021	18,500	252	4662,000	LLa12
Lovosice-Louny	705	Louny-Slavětín-Peruc,Telce	813	103	4.1.2021 - 31.12.2021	26,100	252	6577,200	LLa12
Lovosice-Louny	705	Louny-Slavětín-Peruc,Telce	813	104	4.1.2021 - 31.12.2021	24,500	252	6174,000	LLa12
Lovosice-Louny	705	Louny-Slavětín-Peruc,Telce	813	105	4.1.2021 - 31.12.2021	11,000	252	2772,000	LLa12
Lovosice-Louny	705	Louny-Slavětín-Peruc,Telce	813	106	29.1.2021 - 29.10.2021	27,200	46	1251,200	LLa12
Lovosice-Louny	705	Louny-Slavětín-Peruc,Telce	812	107	4.1.2021 - 31.12.2021	11,000	206	2266,000	LLa12
Lovosice-Louny	705	Louny-Slavětín-Peruc,Telce	813	108	4.1.2021 - 31.12.2021	11,000	252	2772,000	LLa12
Lovosice-Louny	705	Louny-Slavětín-Peruc,Telce	812	109	4.1.2021 - 31.12.2021	11,000	252	2772,000	LLa12
Lovosice-Louny	705	Louny-Slavětín-Peruc,Telce	812	110	4.1.2021 - 31.12.2021	24,400	252	6148,800	LLa12
Lovosice-Louny	705	Louny-Slavětín-Peruc,Telce	813	111	4.1.2021 - 31.12.2021	24,000	252	6048,000	LLa12
Lovosice-Louny	705	Louny-Slavětín-Peruc,Telce	812	112	4.1.2021 - 31.12.2021	11,000	252	2772,000	LLa12
Lovosice-Louny	705	Louny-Slavětín-Peruc,Telce	812	113	4.1.2021 - 31.12.2021	30,000	252	7560,000	LLa12
Lovosice-Louny	705	Louny-Slavětín-Peruc,Telce	812	114	4.1.2021 - 31.12.2021	11,000	252	2772,000	LLa12
Lovosice-Louny	705	Louny-Slavětín-Peruc,Telce	813	115	4.1.2021 - 31.12.2021	23,100	252	5821,200	LLa12
Lovosice-Louny	705	Louny-Slavětín-Peruc,Telce	813	116	4.1.2021 - 31.12.2021	23,100	252	5821,200	LLa12
Lovosice-Louny	705	Louny-Slavětín-Peruc,Telce	812	117	4.1.2021 - 31.12.2021	11,000	252	2772,000	LLa12
Lovosice-Louny	705	Louny-Slavětín-Peruc,Telce	812	118	4.1.2021 - 31.12.2021	27,200	252	6854,400	LLa12
Lovosice-Louny	705	Louny-Slavětín-Peruc,Telce	812	119	4.1.2021 - 30.12.2021	17,400	251	4367,400	LLa12
Lovosice-Louny	705	Louny-Slavětín-Peruc,Telce	812	120	4.1.2021 - 31.12.2021	11,000	252	2772,000	LLa12
Lovosice-Louny	705	Louny-Slavětín-Peruc,Telce	812	121	4.1.2021 - 30.12.2021	11,000	251	2761,000	LLa12
Lovosice-Louny	705	Louny-Slavětín-Peruc,Telce	812	122	4.1.2021 - 30.12.2021	17,400	251	4367,400	LLa12
Lovosice-Louny	705	Louny-Slavětín-Peruc,Telce	807	142	4.1.2021 - 31.12.2021	8,300	206	1709,800	LLa12
Lovosice-Louny	705	Louny-Slavětín-Peruc,Telce	813	143	4.1.2021 - 31.12.2021	30,000	206	6180,000	LLa12
Lovosice-Louny	705	Louny-Slavětín-Peruc,Telce	813	144	4.1.2021 - 31.12.2021	29,800	206	6138,800	LLa12
Lovosice-Louny	705	Louny-Slavětín-Peruc,Telce	813	146	4.1.2021 - 31.12.2021	28,500	206	5871,000	LLa12
Lovosice-Louny	705	Louny-Slavětín-Peruc,Telce	812	147	29.1.2021 - 29.10.2021	17,400	46	800,400	LLa12
Lovosice-Louny	705	Louny-Slavětín-Peruc,Telce	831	201	1.1.2021 - 26.12.2021	11,000	113	1243,000	LLa12
Lovosice-Louny	705	Louny-Slavětín-Peruc,Telce	831	202	1.1.2021 - 26.12.2021	11,000	113	1243,000	LLa12
Lovosice-Louny	705	Louny-Slavětín-Peruc,Telce	831	203	1.1.2021 - 26.12.2021	11,000	113	1243,000	LLa12
Lovosice-Louny	705	Louny-Slavětín-Peruc,Telce	831	204	1.1.2021 - 26.12.2021	11,000	113	1243,000	LLa12
Lovosice-Louny	705	Louny-Slavětín-Peruc,Telce	831	205	1.1.2021 - 26.12.2021	11,000	113	1243,000	LLa12
Lovosice-Louny	705	Louny-Slavětín-Peruc,Telce	831	206	1.1.2021 - 26.12.2021	11,000	113	1243,000	LLa12
Lovosice-Louny II	706	Třebívlice-Děčany,Semeč	814	140	4.1.2021 - 31.12.2021	1,900	206	391,400	LLa12
Lovosice-Louny II	706	Třebívlice-Děčany,Semeč	814	141	4.1.2021 - 31.12.2021	1,900	206	391,400	LLa12
Lovosice-Louny II	706	Třebívlice-Děčany,Semeč	815	142	4.1.2021 - 31.12.2021	1,900	206	391,400	LLa12
Lovosice-Louny II	706	Třebívlice-Děčany,Semeč	815	143	4.1.2021 - 31.12.2021	1,900	206	391,400	LLa12
Součet								1829282,100	

PŘÍLOHA 1

VYMEZENÍ LINEK A SPOJŮ

ČÁST 1C

VÝKONY NA SPOJÍCH

OBLAST

PD Teplice

Vymezení linek a spojů

2020

Oblasti: PD Teplice
Dopravci: Dopravní společnost ÚK, p.o.
Provozovny: PD Teplice (DSÚK)

Oblast	Číslo linky	Název linky	Číslo spoje	Délka spoje	Období od-do	Počet spojů	Výkon za období	Typ vozu	Poznámka grafikonu
(1)	(2)	(3)	(4)	(5)	(6)	(7)	(8)=(5)x(7)	(9)	(10)
PD Teplice	485	Osek-Košťany-Teplice-Krupka,Soběchleby/Chlumec	101	25,000	2.1.2020 - 31.12.2020	251	6275,000	TP_15	
PD Teplice	485	Osek-Košťany-Teplice-Krupka,Soběchleby/Chlumec	102	16,100	2.1.2020 - 31.12.2020	251	4041,100	TP_15	
PD Teplice	485	Osek-Košťany-Teplice-Krupka,Soběchleby/Chlumec	103	25,600	2.1.2020 - 31.12.2020	251	6425,600	TP_15	
PD Teplice	485	Osek-Košťany-Teplice-Krupka,Soběchleby/Chlumec	104	16,100	2.1.2020 - 31.12.2020	251	4041,100	TP_15	
PD Teplice	485	Osek-Košťany-Teplice-Krupka,Soběchleby/Chlumec	105	23,600	2.1.2020 - 31.12.2020	251	5923,600	TP_15	
PD Teplice	485	Osek-Košťany-Teplice-Krupka,Soběchleby/Chlumec	106	25,500	2.1.2020 - 31.12.2020	251	6400,500	TP_15	
PD Teplice	485	Osek-Košťany-Teplice-Krupka,Soběchleby/Chlumec	107	25,600	2.1.2020 - 31.12.2020	251	6425,600	TP_15	
PD Teplice	485	Osek-Košťany-Teplice-Krupka,Soběchleby/Chlumec	108	25,500	2.1.2020 - 31.12.2020	251	6400,500	TP_15	
PD Teplice	485	Osek-Košťany-Teplice-Krupka,Soběchleby/Chlumec	109	23,600	2.1.2020 - 31.12.2020	251	5923,600	TP_15	
PD Teplice	485	Osek-Košťany-Teplice-Krupka,Soběchleby/Chlumec	110	23,700	2.1.2020 - 31.12.2020	251	5948,700	TP_15	
PD Teplice	485	Osek-Košťany-Teplice-Krupka,Soběchleby/Chlumec	111	23,600	2.1.2020 - 31.12.2020	251	5923,600	TP_15	
PD Teplice	485	Osek-Košťany-Teplice-Krupka,Soběchleby/Chlumec	112	23,700	2.1.2020 - 31.12.2020	251	5948,700	TP_15	
PD Teplice	485	Osek-Košťany-Teplice-Krupka,Soběchleby/Chlumec	113	23,600	2.1.2020 - 31.12.2020	251	5923,600	TP_15	
PD Teplice	485	Osek-Košťany-Teplice-Krupka,Soběchleby/Chlumec	114	23,700	2.1.2020 - 31.12.2020	251	5948,700	TP_15	
PD Teplice	485	Osek-Košťany-Teplice-Krupka,Soběchleby/Chlumec	115	23,600	2.1.2020 - 31.12.2020	251	5923,600	TP_15	
PD Teplice	485	Osek-Košťany-Teplice-Krupka,Soběchleby/Chlumec	116	8,600	2.1.2020 - 31.12.2020	251	2158,600	TP_15	
PD Teplice	485	Osek-Košťany-Teplice-Krupka,Soběchleby/Chlumec	117	23,600	2.1.2020 - 31.12.2020	251	5923,600	TP_15	
PD Teplice	485	Osek-Košťany-Teplice-Krupka,Soběchleby/Chlumec	118	23,700	2.1.2020 - 31.12.2020	251	5948,700	TP_15	
PD Teplice	485	Osek-Košťany-Teplice-Krupka,Soběchleby/Chlumec	119	23,600	2.1.2020 - 31.12.2020	251	5923,600	TP_15	
PD Teplice	485	Osek-Košťany-Teplice-Krupka,Soběchleby/Chlumec	120	23,700	2.1.2020 - 31.12.2020	251	5948,700	TP_15	
PD Teplice	485	Osek-Košťany-Teplice-Krupka,Soběchleby/Chlumec	121	25,300	2.1.2020 - 31.12.2020	251	6350,300	TP_15	
PD Teplice	485	Osek-Košťany-Teplice-Krupka,Soběchleby/Chlumec	122	23,700	2.1.2020 - 31.12.2020	251	5948,700	TP_15	
PD Teplice	485	Osek-Košťany-Teplice-Krupka,Soběchleby/Chlumec	123	25,600	2.1.2020 - 31.12.2020	251	6425,600	TP_15	
PD Teplice	485	Osek-Košťany-Teplice-Krupka,Soběchleby/Chlumec	124	23,700	2.1.2020 - 31.12.2020	251	5948,700	TP_15	
PD Teplice	485	Osek-Košťany-Teplice-Krupka,Soběchleby/Chlumec	125	8,100	2.1.2020 - 31.12.2020	251	2033,100	TP_15	
PD Teplice	485	Osek-Košťany-Teplice-Krupka,Soběchleby/Chlumec	126	23,700	2.1.2020 - 31.12.2020	251	5948,700	TP_15	
PD Teplice	485	Osek-Košťany-Teplice-Krupka,Soběchleby/Chlumec	127	25,600	2.1.2020 - 31.12.2020	251	6425,600	TP_15	
PD Teplice	485	Osek-Košťany-Teplice-Krupka,Soběchleby/Chlumec	128	23,700	2.1.2020 - 31.12.2020	251	5948,700	TP_15	
PD Teplice	485	Osek-Košťany-Teplice-Krupka,Soběchleby/Chlumec	129	23,600	2.1.2020 - 31.12.2020	251	5923,600	TP_15	
PD Teplice	485	Osek-Košťany-Teplice-Krupka,Soběchleby/Chlumec	130	23,700	2.1.2020 - 31.12.2020	251	5948,700	TP_15	
PD Teplice	485	Osek-Košťany-Teplice-Krupka,Soběchleby/Chlumec	131	23,600	2.1.2020 - 31.12.2020	251	5923,600	TP_15	
PD Teplice	485	Osek-Košťany-Teplice-Krupka,Soběchleby/Chlumec	132	25,700	2.1.2020 - 31.12.2020	251	6450,700	TP_15	
PD Teplice	485	Osek-Košťany-Teplice-Krupka,Soběchleby/Chlumec	133	25,600	2.1.2020 - 31.12.2020	251	6425,600	TP_15	
PD Teplice	485	Osek-Košťany-Teplice-Krupka,Soběchleby/Chlumec	134	23,700	2.1.2020 - 31.12.2020	251	5948,700	TP_15	
PD Teplice	485	Osek-Košťany-Teplice-Krupka,Soběchleby/Chlumec	135	23,600	2.1.2020 - 31.12.2020	251	5923,600	TP_15	
PD Teplice	485	Osek-Košťany-Teplice-Krupka,Soběchleby/Chlumec	136	25,700	2.1.2020 - 31.12.2020	251	6450,700	TP_15	
PD Teplice	485	Osek-Košťany-Teplice-Krupka,Soběchleby/Chlumec	137	23,600	2.1.2020 - 31.12.2020	251	5923,600	TP_15	
PD Teplice	485	Osek-Košťany-Teplice-Krupka,Soběchleby/Chlumec	138	23,700	2.1.2020 - 31.12.2020	251	5948,700	TP_15	
PD Teplice	485	Osek-Košťany-Teplice-Krupka,Soběchleby/Chlumec	139	25,300	2.1.2020 - 31.12.2020	251	6350,300	TP_15	
PD Teplice	485	Osek-Košťany-Teplice-Krupka,Soběchleby/Chlumec	140	23,700	2.1.2020 - 31.12.2020	251	5948,700	TP_15	
PD Teplice	485	Osek-Košťany-Teplice-Krupka,Soběchleby/Chlumec	141	23,600	2.1.2020 - 31.12.2020	251	5923,600	TP_15	
PD Teplice	485	Osek-Košťany-Teplice-Krupka,Soběchleby/Chlumec	142	25,700	2.1.2020 - 31.12.2020	251	6450,700	TP_15	
PD Teplice	485	Osek-Košťany-Teplice-Krupka,Soběchleby/Chlumec	143	23,600	2.1.2020 - 31.12.2020	251	5923,600	TP_15	
PD Teplice	485	Osek-Košťany-Teplice-Krupka,Soběchleby/Chlumec	144	23,700	2.1.2020 - 31.12.2020	251	5948,700	TP_15	
PD Teplice	485	Osek-Košťany-Teplice-Krupka,Soběchleby/Chlumec	145	25,600	2.1.2020 - 31.12.2020	251	6425,600	TP_15	
PD Teplice	485	Osek-Košťany-Teplice-Krupka,Soběchleby/Chlumec	146	23,700	2.1.2020 - 31.12.2020	251	5948,700	TP_15	
PD Teplice	485	Osek-Košťany-Teplice-Krupka,Soběchleby/Chlumec	148	8,600	2.1.2020 - 31.12.2020	251	2158,600	TP_15	
PD Teplice	485	Osek-Košťany-Teplice-Krupka,Soběchleby/Chlumec	201	11,700	1.1.2020 - 27.12.2020	115	1345,500	TP_15	
PD Teplice	485	Osek-Košťany-Teplice-Krupka,Soběchleby/Chlumec	202	25,700	1.1.2020 - 27.12.2020	115	2955,500	TP_15	
PD Teplice	485	Osek-Košťany-Teplice-Krupka,Soběchleby/Chlumec	203	25,600	1.1.2020 - 27.12.2020	115	2944,000	TP_15	
PD Teplice	485	Osek-Košťany-Teplice-Krupka,Soběchleby/Chlumec	204	27,200	1.1.2020 - 27.12.2020	115	3128,000	TP_15	
PD Teplice	485	Osek-Košťany-Teplice-Krupka,Soběchleby/Chlumec	205	27,200	1.1.2020 - 27.12.2020	115	3128,000	TP_15	
PD Teplice	485	Osek-Košťany-Teplice-Krupka,Soběchleby/Chlumec	206	25,700	1.1.2020 - 27.12.2020	115	2955,500	TP_15	
PD Teplice	485	Osek-Košťany-Teplice-Krupka,Soběchleby/Chlumec	207	25,600	1.1.2020 - 27.12.2020	115	2944,000	TP_15	
PD Teplice	485	Osek-Košťany-Teplice-Krupka,Soběchleby/Chlumec	208	27,200	1.1.2020 - 27.12.2020	115	3128,000	TP_15	
PD Teplice	485	Osek-Košťany-Teplice-Krupka,Soběchleby/Chlumec	209	27,200	1.1.2020 - 27.12.2020	115	3128,000	TP_15	
PD Teplice	485	Osek-Košťany-Teplice-Krupka,Soběchleby/Chlumec	210	25,700	1.1.2020 - 27.12.2020	115	2955,500	TP_15	
PD Teplice	485	Osek-Košťany-Teplice-Krupka,Soběchleby/Chlumec	211	25,600	1.1.2020 - 27.12.2020	115	2944,000	TP_15	
PD Teplice	485	Osek-Košťany-Teplice-Krupka,Soběchleby/Chlumec	212	27,200	1.1.2020 - 27.12.2020	115	3128,000	TP_15	
PD Teplice	485	Osek-Košťany-Teplice-Krupka,Soběchleby/Chlumec	213	27,200	1.1.2020 - 27.12.2020	115	3128,000	TP_15	
PD Teplice	485	Osek-Košťany-Teplice-Krupka,Soběchleby/Chlumec	214	25,700	1.1.2020 - 27.12.2020	115	2955,500	TP_15	
PD Teplice	485	Osek-Košťany-Teplice-Krupka,Soběchleby/Chlumec	215	25,600	1.1.2020 - 27.12.2020	115	2944,000	TP_15	
PD Teplice	485	Osek-Košťany-Teplice-Krupka,Soběchleby/Chlumec	216	27,200	1.1.2020 - 27.12.2020	115	3128,000	TP_15	
PD Teplice	485	Osek-Košťany-Teplice-Krupka,Soběchleby/Chlumec	217	27,200	1.1.2020 - 27.12.2020	115	3128,000	TP_15	
PD Teplice	485	Osek-Košťany-Teplice-Krupka,Soběchleby/Chlumec	218	25,700	1.1.2020 - 27.12.2020	115	2955,500	TP_15	
PD Teplice	485	Osek-Košťany-Teplice-Krupka,Soběchleby/Chlumec	219	25,600	1.1.2020 - 27.12.2020	115	2944,000	TP_15	
PD Teplice	485	Osek-Košťany-Teplice-Krupka,Soběchleby/Chlumec	220	27,200	1.1.2020 - 27.12.2020	115	3128,000	TP_15	
PD Teplice	485	Osek-Košťany-Teplice-Krupka,Soběchleby/Chlumec	221	27,200	1.1.2020 - 27.12.2020	115	3128,000	TP_15	
PD Teplice	485	Osek-Košťany-Teplice-Krupka,Soběchleby/Chlumec	222	25,700	1.1.2020 - 27.12.2020	115	2955,500	TP_15	
PD Teplice	485	Osek-Košťany-Teplice-Krupka,Soběchleby/Chlumec	223	25,600	1.1.2020 - 27.12.2020	115	2944,000	TP_15	
PD Teplice	485	Osek-Košťany-Teplice-Krupka,Soběchleby/Chlumec	224	27,200	1.1.2020 - 27.12.2020	114	3100,800	TP_15	
PD Teplice	485	Osek-Košťany-Teplice-Krupka,Soběchleby/Chlumec	225	25,300	1.1.2020 - 27.12.2020	114	2884,200	TP_15	
PD Teplice	485	Osek-Košťany-Teplice-Krupka,Soběchleby/Chlumec	226	10,600	1.1.2020 - 27.12.2020	114	1208,400	TP_15	

PD Teplice	486	Osek-Duchcov-Teplice-Krupka,Soběchleby	101	23,700	2.1.2020 - 31.12.2020	251	5948,700	TP_15	
PD Teplice	486	Osek-Duchcov-Teplice-Krupka,Soběchleby	102	14,200	2.1.2020 - 31.12.2020	251	3564,200	TP_15	
PD Teplice	486	Osek-Duchcov-Teplice-Krupka,Soběchleby	103	23,000	2.1.2020 - 31.12.2020	251	5773,000	TP_15	
PD Teplice	486	Osek-Duchcov-Teplice-Krupka,Soběchleby	104	23,400	2.1.2020 - 31.12.2020	251	5873,400	TP_15	
PD Teplice	486	Osek-Duchcov-Teplice-Krupka,Soběchleby	105	23,000	2.1.2020 - 31.12.2020	251	5773,000	TP_15	
PD Teplice	486	Osek-Duchcov-Teplice-Krupka,Soběchleby	106	23,400	2.1.2020 - 31.12.2020	251	5873,400	TP_15	
PD Teplice	486	Osek-Duchcov-Teplice-Krupka,Soběchleby	107	23,000	2.1.2020 - 31.12.2020	251	5773,000	TP_15	
PD Teplice	486	Osek-Duchcov-Teplice-Krupka,Soběchleby	108	23,400	2.1.2020 - 31.12.2020	251	5873,400	TP_15	
PD Teplice	486	Osek-Duchcov-Teplice-Krupka,Soběchleby	109	23,900	2.1.2020 - 31.12.2020	251	5998,900	TP_15	
PD Teplice	486	Osek-Duchcov-Teplice-Krupka,Soběchleby	110	23,400	2.1.2020 - 31.12.2020	251	5873,400	TP_15	
PD Teplice	486	Osek-Duchcov-Teplice-Krupka,Soběchleby	111	23,900	2.1.2020 - 31.12.2020	251	5998,900	TP_15	
PD Teplice	486	Osek-Duchcov-Teplice-Krupka,Soběchleby	112	25,900	2.1.2020 - 31.12.2020	251	6500,900	TP_15	
PD Teplice	486	Osek-Duchcov-Teplice-Krupka,Soběchleby	113	13,900	2.1.2020 - 31.12.2020	251	3488,900	TP_15	
PD Teplice	486	Osek-Duchcov-Teplice-Krupka,Soběchleby	114	10,700	2.1.2020 - 31.12.2020	251	2685,700	TP_15	
PD Teplice	486	Osek-Duchcov-Teplice-Krupka,Soběchleby	115	25,600	2.1.2020 - 31.12.2020	251	6425,600	TP_15	
PD Teplice	486	Osek-Duchcov-Teplice-Krupka,Soběchleby	116	25,900	2.1.2020 - 31.12.2020	251	6500,900	TP_15	
PD Teplice	486	Osek-Duchcov-Teplice-Krupka,Soběchleby	117	23,900	2.1.2020 - 31.12.2020	251	5998,900	TP_15	
PD Teplice	486	Osek-Duchcov-Teplice-Krupka,Soběchleby	118	10,700	2.1.2020 - 31.12.2020	251	2685,700	TP_15	
PD Teplice	486	Osek-Duchcov-Teplice-Krupka,Soběchleby	119	25,900	2.1.2020 - 31.12.2020	251	6500,900	TP_15	
PD Teplice	486	Osek-Duchcov-Teplice-Krupka,Soběchleby	120	23,900	2.1.2020 - 31.12.2020	251	5998,900	TP_15	
PD Teplice	486	Osek-Duchcov-Teplice-Krupka,Soběchleby	121	25,900	2.1.2020 - 31.12.2020	251	6500,900	TP_15	
PD Teplice	486	Osek-Duchcov-Teplice-Krupka,Soběchleby	122	25,900	2.1.2020 - 31.12.2020	251	6500,900	TP_15	
PD Teplice	486	Osek-Duchcov-Teplice-Krupka,Soběchleby	123	23,900	2.1.2020 - 31.12.2020	251	5998,900	TP_15	
PD Teplice	486	Osek-Duchcov-Teplice-Krupka,Soběchleby	124	25,700	2.1.2020 - 31.12.2020	251	6450,700	TP_15	
PD Teplice	486	Osek-Duchcov-Teplice-Krupka,Soběchleby	125	23,900	2.1.2020 - 31.12.2020	251	5998,900	TP_15	
PD Teplice	486	Osek-Duchcov-Teplice-Krupka,Soběchleby	126	25,900	2.1.2020 - 31.12.2020	251	6500,900	TP_15	
PD Teplice	486	Osek-Duchcov-Teplice-Krupka,Soběchleby	127	10,400	2.1.2020 - 31.12.2020	251	2610,400	TP_15	
PD Teplice	486	Osek-Duchcov-Teplice-Krupka,Soběchleby	128	25,900	2.1.2020 - 31.12.2020	251	6500,900	TP_15	
PD Teplice	486	Osek-Duchcov-Teplice-Krupka,Soběchleby	129	23,900	2.1.2020 - 31.12.2020	251	5998,900	TP_15	
PD Teplice	486	Osek-Duchcov-Teplice-Krupka,Soběchleby	130	14,200	2.1.2020 - 31.12.2020	251	3564,200	TP_15	
PD Teplice	486	Osek-Duchcov-Teplice-Krupka,Soběchleby	131	23,900	2.1.2020 - 31.12.2020	251	5998,900	TP_15	
PD Teplice	486	Osek-Duchcov-Teplice-Krupka,Soběchleby	132	25,700	2.1.2020 - 31.12.2020	251	6450,700	TP_15	
PD Teplice	486	Osek-Duchcov-Teplice-Krupka,Soběchleby	133	23,900	2.1.2020 - 31.12.2020	251	5998,900	TP_15	
PD Teplice	486	Osek-Duchcov-Teplice-Krupka,Soběchleby	134	23,900	2.1.2020 - 31.12.2020	251	5998,900	TP_15	
PD Teplice	486	Osek-Duchcov-Teplice-Krupka,Soběchleby	135	23,900	2.1.2020 - 31.12.2020	251	5998,900	TP_15	
PD Teplice	486	Osek-Duchcov-Teplice-Krupka,Soběchleby	136	23,900	2.1.2020 - 31.12.2020	251	5998,900	TP_15	
PD Teplice	486	Osek-Duchcov-Teplice-Krupka,Soběchleby	137	25,900	2.1.2020 - 31.12.2020	251	6500,900	TP_15	
PD Teplice	486	Osek-Duchcov-Teplice-Krupka,Soběchleby	138	23,900	2.1.2020 - 31.12.2020	251	5998,900	TP_15	
PD Teplice	486	Osek-Duchcov-Teplice-Krupka,Soběchleby	139	23,900	2.1.2020 - 31.12.2020	251	5998,900	TP_15	
PD Teplice	486	Osek-Duchcov-Teplice-Krupka,Soběchleby	140	23,900	2.1.2020 - 31.12.2020	251	5998,900	TP_15	
PD Teplice	486	Osek-Duchcov-Teplice-Krupka,Soběchleby	141	25,600	2.1.2020 - 31.12.2020	251	6425,600	TP_15	
PD Teplice	486	Osek-Duchcov-Teplice-Krupka,Soběchleby	142	23,900	2.1.2020 - 31.12.2020	251	5998,900	TP_15	
PD Teplice	486	Osek-Duchcov-Teplice-Krupka,Soběchleby	143	13,900	2.1.2020 - 31.12.2020	251	3488,900	TP_15	
PD Teplice	486	Osek-Duchcov-Teplice-Krupka,Soběchleby	144	23,900	2.1.2020 - 31.12.2020	251	5998,900	TP_15	
PD Teplice	486	Osek-Duchcov-Teplice-Krupka,Soběchleby	145	23,900	2.1.2020 - 31.12.2020	251	5998,900	TP_15	
PD Teplice	486	Osek-Duchcov-Teplice-Krupka,Soběchleby	146	10,700	2.1.2020 - 31.12.2020	251	2685,700	TP_15	
PD Teplice	486	Osek-Duchcov-Teplice-Krupka,Soběchleby	147	23,900	2.1.2020 - 31.12.2020	251	5998,900	TP_15	
PD Teplice	486	Osek-Duchcov-Teplice-Krupka,Soběchleby	148	25,900	2.1.2020 - 31.12.2020	251	6500,900	TP_15	
PD Teplice	486	Osek-Duchcov-Teplice-Krupka,Soběchleby	149	24,600	2.1.2020 - 30.12.2020	250	6150,000	TP_15	
PD Teplice	486	Osek-Duchcov-Teplice-Krupka,Soběchleby	150	24,500	2.1.2020 - 31.12.2020	251	6149,500	TP_15	
PD Teplice	486	Osek-Duchcov-Teplice-Krupka,Soběchleby	151	24,600	2.1.2020 - 30.12.2020	250	6150,000	TP_15	
PD Teplice	486	Osek-Duchcov-Teplice-Krupka,Soběchleby	152	26,500	2.1.2020 - 31.12.2020	251	6651,500	TP_15	
PD Teplice	486	Osek-Duchcov-Teplice-Krupka,Soběchleby	153	25,400	2.1.2020 - 30.12.2020	250	6350,000	TP_15	
PD Teplice	486	Osek-Duchcov-Teplice-Krupka,Soběchleby	154	10,700	2.1.2020 - 30.12.2020	250	2675,000	TP_15	
PD Teplice	486	Osek-Duchcov-Teplice-Krupka,Soběchleby	156	24,500	2.1.2020 - 30.12.2020	250	6125,000	TP_15	
PD Teplice	486	Osek-Duchcov-Teplice-Krupka,Soběchleby	158	14,800	2.1.2020 - 30.12.2020	250	3700,000	TP_15	
PD Teplice	486	Osek-Duchcov-Teplice-Krupka,Soběchleby	160	9,200	2.1.2020 - 30.12.2020	250	2300,000	TP_15	
PD Teplice	486	Osek-Duchcov-Teplice-Krupka,Soběchleby	162	5,500	2.1.2020 - 30.12.2020	250	1375,000	TP_15	
PD Teplice	486	Osek-Duchcov-Teplice-Krupka,Soběchleby	201	23,700	4.1.2020 - 27.12.2020	113	2678,100	TP_15	
PD Teplice	486	Osek-Duchcov-Teplice-Krupka,Soběchleby	202	24,000	4.1.2020 - 27.12.2020	113	2712,000	TP_15	
PD Teplice	486	Osek-Duchcov-Teplice-Krupka,Soběchleby	203	5,200	4.1.2020 - 27.12.2020	113	587,600	TP_15	
PD Teplice	486	Osek-Duchcov-Teplice-Krupka,Soběchleby	204	24,000	4.1.2020 - 27.12.2020	113	2712,000	TP_15	
PD Teplice	486	Osek-Duchcov-Teplice-Krupka,Soběchleby	205	23,700	4.1.2020 - 27.12.2020	113	2678,100	TP_15	
PD Teplice	486	Osek-Duchcov-Teplice-Krupka,Soběchleby	206	23,900	4.1.2020 - 27.12.2020	113	2700,700	TP_15	
PD Teplice	486	Osek-Duchcov-Teplice-Krupka,Soběchleby	207	24,600	1.1.2020 - 27.12.2020	115	2829,000	TP_15	
PD Teplice	486	Osek-Duchcov-Teplice-Krupka,Soběchleby	208	23,900	1.1.2020 - 27.12.2020	115	2748,500	TP_15	
PD Teplice	486	Osek-Duchcov-Teplice-Krupka,Soběchleby	209	23,900	1.1.2020 - 27.12.2020	115	2748,500	TP_15	
PD Teplice	486	Osek-Duchcov-Teplice-Krupka,Soběchleby	210	23,900	1.1.2020 - 27.12.2020	115	2748,500	TP_15	
PD Teplice	486	Osek-Duchcov-Teplice-Krupka,Soběchleby	211	23,900	1.1.2020 - 27.12.2020	115	2748,500	TP_15	
PD Teplice	486	Osek-Duchcov-Teplice-Krupka,Soběchleby	212	23,900	1.1.2020 - 27.12.2020	115	2748,500	TP_15	
PD Teplice	486	Osek-Duchcov-Teplice-Krupka,Soběchleby	213	23,900	1.1.2020 - 27.12.2020	115	2748,500	TP_15	
PD Teplice	486	Osek-Duchcov-Teplice-Krupka,Soběchleby	214	23,900	1.1.2020 - 27.12.2020	115	2748,500	TP_15	
PD Teplice	486	Osek-Duchcov-Teplice-Krupka,Soběchleby	215	23,900	1.1.2020 - 27.12.2020	115	2748,500	TP_15	
PD Teplice	486	Osek-Duchcov-Teplice-Krupka,Soběchleby	216	23,900	1.1.2020 - 27.12.2020	115	2748,500	TP_15	
PD Teplice	486	Osek-Duchcov-Teplice-Krupka,Soběchleby	217	23,900	1.1.2020 - 27.12.2020	115	2748,500	TP_15	
PD Teplice	486	Osek-Duchcov-Teplice-Krupka,Soběchleby	218	23,900	1.1.2020 - 27.12.2020	115	2748,500	TP_15	
PD Teplice	486	Osek-Duchcov-Teplice-Krupka,Soběchleby	219	23,900	1.1.2020 - 27.12.2020	115	2748,500	TP_15	
PD Teplice	486	Osek-Duchcov-Teplice-Krupka,Soběchleby	220	23,900	1.1.2020 - 27.12.2020	115	2748,500	TP_15	
PD Teplice	486	Osek-Duchcov-Teplice-Krupka,Soběchleby	221	23,900	1.1.2020 - 27.12.2020	115	2748,500	TP_15	
PD Teplice	486	Osek-Duchcov-Teplice-Krupka,Soběchleby	222	23,900	1.1.2020 - 27.12.2020	115	2748,500	TP_15	
PD Teplice	486	Osek-Duchcov-Teplice-Krupka,Soběchleby	223	23,900	1.1.2020 - 27.12.2020	115	2748,500	TP_15	
PD Teplice	486	Osek-Duchcov-Teplice-Krupka,Soběchleby	224	23,900	1.1.2020 - 27.12.2020	115	2748,500	TP_15	
PD Teplice	486	Osek-Duchcov-Teplice-Krupka,Soběchleby	225	23,900	1.1.2020 - 27.12.2020	115	2748,500	TP_15	
PD Teplice	486	Osek-Duchcov-Teplice-Krupka,Soběchleby	226	23,900	1.1.2020 - 27.12.2020	115	2748,500	TP_15	

PD Teplice	486	Osek-Duchcov-Teplice-Krupka,Soběchleby	227	23,900	1.1.2020 - 27.12.2020	115	2748,500	TP_15	
PD Teplice	486	Osek-Duchcov-Teplice-Krupka,Soběchleby	228	23,900	1.1.2020 - 27.12.2020	115	2748,500	TP_15	
PD Teplice	486	Osek-Duchcov-Teplice-Krupka,Soběchleby	229	23,900	1.1.2020 - 27.12.2020	115	2748,500	TP_15	
PD Teplice	486	Osek-Duchcov-Teplice-Krupka,Soběchleby	230	24,500	1.1.2020 - 27.12.2020	114	2793,000	TP_15	
PD Teplice	486	Osek-Duchcov-Teplice-Krupka,Soběchleby	231	23,900	1.1.2020 - 27.12.2020	114	2724,600	TP_15	
PD Teplice	486	Osek-Duchcov-Teplice-Krupka,Soběchleby	232	24,500	1.1.2020 - 27.12.2020	114	2793,000	TP_15	
PD Teplice	486	Osek-Duchcov-Teplice-Krupka,Soběchleby	233	24,600	1.1.2020 - 27.12.2020	114	2804,400	TP_15	
PD Teplice	486	Osek-Duchcov-Teplice-Krupka,Soběchleby	234	10,700	1.1.2020 - 27.12.2020	114	1219,800	TP_15	
PD Teplice	486	Osek-Duchcov-Teplice-Krupka,Soběchleby	235	24,600	1.1.2020 - 27.12.2020	114	2804,400	TP_15	
PD Teplice	486	Osek-Duchcov-Teplice-Krupka,Soběchleby	236	24,500	1.1.2020 - 27.12.2020	114	2793,000	TP_15	
PD Teplice	486	Osek-Duchcov-Teplice-Krupka,Soběchleby	237	25,400	1.1.2020 - 27.12.2020	114	2895,600	TP_15	
PD Teplice	486	Osek-Duchcov-Teplice-Krupka,Soběchleby	238	9,200	1.1.2020 - 27.12.2020	114	1048,800	TP_15	
PD Teplice	486	Osek-Duchcov-Teplice-Krupka,Soběchleby	240	5,500	1.1.2020 - 27.12.2020	114	627,000	TP_15	
PD Teplice	488	Duchcov-Teplice-Ústí nad Labem	101	18,400	2.1.2020 - 31.12.2020	251	4618,400	TP_15	
PD Teplice	488	Duchcov-Teplice-Ústí nad Labem	102	12,500	2.1.2020 - 31.12.2020	251	3137,500	TP_15	
PD Teplice	488	Duchcov-Teplice-Ústí nad Labem	103	30,500	2.1.2020 - 31.12.2020	251	7655,500	TP_15	
PD Teplice	488	Duchcov-Teplice-Ústí nad Labem	104	30,700	2.1.2020 - 31.12.2020	251	7705,700	TP_15	
PD Teplice	488	Duchcov-Teplice-Ústí nad Labem	105	30,500	2.1.2020 - 31.12.2020	251	7655,500	TP_15	
PD Teplice	488	Duchcov-Teplice-Ústí nad Labem	106	18,200	2.1.2020 - 31.12.2020	251	4568,200	TP_15	
PD Teplice	488	Duchcov-Teplice-Ústí nad Labem	107	30,500	2.1.2020 - 31.12.2020	251	7655,500	TP_15	
PD Teplice	488	Duchcov-Teplice-Ústí nad Labem	108	31,200	2.1.2020 - 31.12.2020	251	7831,200	TP_15	
PD Teplice	488	Duchcov-Teplice-Ústí nad Labem	109	31,400	2.1.2020 - 31.12.2020	251	7881,400	TP_15	
PD Teplice	488	Duchcov-Teplice-Ústí nad Labem	110	31,200	2.1.2020 - 31.12.2020	251	7831,200	TP_15	
PD Teplice	488	Duchcov-Teplice-Ústí nad Labem	111	31,400	2.1.2020 - 31.12.2020	251	7881,400	TP_15	
PD Teplice	488	Duchcov-Teplice-Ústí nad Labem	112	31,200	2.1.2020 - 31.12.2020	251	7831,200	TP_15	
PD Teplice	488	Duchcov-Teplice-Ústí nad Labem	113	31,400	2.1.2020 - 31.12.2020	251	7881,400	TP_15	
PD Teplice	488	Duchcov-Teplice-Ústí nad Labem	114	31,200	2.1.2020 - 31.12.2020	251	7831,200	TP_15	
PD Teplice	488	Duchcov-Teplice-Ústí nad Labem	115	31,400	2.1.2020 - 31.12.2020	251	7881,400	TP_15	
PD Teplice	488	Duchcov-Teplice-Ústí nad Labem	116	31,200	2.1.2020 - 31.12.2020	251	7831,200	TP_15	
PD Teplice	488	Duchcov-Teplice-Ústí nad Labem	117	31,400	2.1.2020 - 31.12.2020	251	7881,400	TP_15	
PD Teplice	488	Duchcov-Teplice-Ústí nad Labem	118	31,200	2.1.2020 - 31.12.2020	251	7831,200	TP_15	
PD Teplice	488	Duchcov-Teplice-Ústí nad Labem	119	31,400	2.1.2020 - 31.12.2020	251	7881,400	TP_15	
PD Teplice	488	Duchcov-Teplice-Ústí nad Labem	120	31,200	2.1.2020 - 31.12.2020	251	7831,200	TP_15	
PD Teplice	488	Duchcov-Teplice-Ústí nad Labem	121	31,400	2.1.2020 - 31.12.2020	251	7881,400	TP_15	
PD Teplice	488	Duchcov-Teplice-Ústí nad Labem	122	31,200	2.1.2020 - 31.12.2020	251	7831,200	TP_15	
PD Teplice	488	Duchcov-Teplice-Ústí nad Labem	123	31,400	2.1.2020 - 31.12.2020	251	7881,400	TP_15	
PD Teplice	488	Duchcov-Teplice-Ústí nad Labem	124	27,300	2.1.2020 - 31.12.2020	251	6852,300	TP_15	
PD Teplice	488	Duchcov-Teplice-Ústí nad Labem	125	31,400	2.1.2020 - 31.12.2020	251	7881,400	TP_15	
PD Teplice	488	Duchcov-Teplice-Ústí nad Labem	126	31,200	2.1.2020 - 31.12.2020	251	7831,200	TP_15	
PD Teplice	488	Duchcov-Teplice-Ústí nad Labem	127	31,400	2.1.2020 - 31.12.2020	251	7881,400	TP_15	
PD Teplice	488	Duchcov-Teplice-Ústí nad Labem	128	31,200	2.1.2020 - 31.12.2020	251	7831,200	TP_15	
PD Teplice	488	Duchcov-Teplice-Ústí nad Labem	129	31,400	2.1.2020 - 30.12.2020	250	7850,000	TP_15	
PD Teplice	488	Duchcov-Teplice-Ústí nad Labem	130	31,200	2.1.2020 - 30.12.2020	250	7800,000	TP_15	
PD Teplice	488	Duchcov-Teplice-Ústí nad Labem	132	18,200	2.1.2020 - 30.12.2020	250	4550,000	TP_15	
PD Teplice	488	Duchcov-Teplice-Ústí nad Labem	134	12,500	2.1.2020 - 30.12.2020	250	3125,000	TP_15	
PD Teplice	488	Duchcov-Teplice-Ústí nad Labem	136	12,500	2.1.2020 - 31.12.2020	251	3137,500	TP_15	
PD Teplice	488	Duchcov-Teplice-Ústí nad Labem	201	30,500	4.1.2020 - 27.12.2020	113	3446,500	TP_15	
PD Teplice	488	Duchcov-Teplice-Ústí nad Labem	202	30,700	4.1.2020 - 27.12.2020	113	3469,100	TP_15	
PD Teplice	488	Duchcov-Teplice-Ústí nad Labem	203	30,500	4.1.2020 - 27.12.2020	113	3446,500	TP_15	
PD Teplice	488	Duchcov-Teplice-Ústí nad Labem	204	31,200	1.1.2020 - 27.12.2020	115	3588,000	TP_15	
PD Teplice	488	Duchcov-Teplice-Ústí nad Labem	205	31,400	1.1.2020 - 27.12.2020	115	3611,000	TP_15	
PD Teplice	488	Duchcov-Teplice-Ústí nad Labem	206	31,200	1.1.2020 - 27.12.2020	115	3588,000	TP_15	
PD Teplice	488	Duchcov-Teplice-Ústí nad Labem	207	31,400	1.1.2020 - 27.12.2020	115	3611,000	TP_15	
PD Teplice	488	Duchcov-Teplice-Ústí nad Labem	208	31,200	1.1.2020 - 27.12.2020	115	3588,000	TP_15	
PD Teplice	488	Duchcov-Teplice-Ústí nad Labem	209	31,400	1.1.2020 - 27.12.2020	115	3611,000	TP_15	
PD Teplice	488	Duchcov-Teplice-Ústí nad Labem	210	31,200	1.1.2020 - 27.12.2020	115	3588,000	TP_15	
PD Teplice	488	Duchcov-Teplice-Ústí nad Labem	211	31,400	1.1.2020 - 27.12.2020	115	3611,000	TP_15	
PD Teplice	488	Duchcov-Teplice-Ústí nad Labem	212	31,200	1.1.2020 - 27.12.2020	115	3588,000	TP_15	
PD Teplice	488	Duchcov-Teplice-Ústí nad Labem	213	31,400	1.1.2020 - 27.12.2020	115	3611,000	TP_15	
PD Teplice	488	Duchcov-Teplice-Ústí nad Labem	214	31,200	1.1.2020 - 27.12.2020	115	3588,000	TP_15	
PD Teplice	488	Duchcov-Teplice-Ústí nad Labem	215	19,300	1.1.2020 - 27.12.2020	115	2219,500	TP_15	
PD Teplice	488	Duchcov-Teplice-Ústí nad Labem	216	27,300	1.1.2020 - 27.12.2020	115	3139,500	TP_15	
PD Teplice	488	Duchcov-Teplice-Ústí nad Labem	217	31,400	1.1.2020 - 27.12.2020	115	3611,000	TP_15	
PD Teplice	488	Duchcov-Teplice-Ústí nad Labem	218	31,200	1.1.2020 - 27.12.2020	114	3556,800	TP_15	
PD Teplice	488	Duchcov-Teplice-Ústí nad Labem	219	12,500	1.1.2020 - 27.12.2020	114	1425,000	TP_15	
PD Teplice	488	Duchcov-Teplice-Ústí nad Labem	220	12,500	1.1.2020 - 27.12.2020	114	1425,000	TP_15	
PD Teplice	491	Dubí-Teplice-Duchcov	101	9,300	2.1.2020 - 31.12.2020	251	2334,300	TP_15	
PD Teplice	491	Dubí-Teplice-Duchcov	102	17,000	2.1.2020 - 31.12.2020	251	4267,000	TP_15	
PD Teplice	491	Dubí-Teplice-Duchcov	103	16,900	2.1.2020 - 31.12.2020	251	4241,900	TP_15	
PD Teplice	491	Dubí-Teplice-Duchcov	104	17,000	2.1.2020 - 31.12.2020	251	4267,000	TP_15	
PD Teplice	491	Dubí-Teplice-Duchcov	105	16,900	2.1.2020 - 31.12.2020	251	4241,900	TP_15	
PD Teplice	491	Dubí-Teplice-Duchcov	106	17,000	2.1.2020 - 31.12.2020	251	4267,000	TP_15	
PD Teplice	491	Dubí-Teplice-Duchcov	107	16,900	2.1.2020 - 31.12.2020	251	4241,900	TP_15	
PD Teplice	491	Dubí-Teplice-Duchcov	108	17,000	2.1.2020 - 31.12.2020	251	4267,000	TP_15	
PD Teplice	491	Dubí-Teplice-Duchcov	109	7,600	2.1.2020 - 31.12.2020	251	1907,600	TP_15	
PD Teplice	491	Dubí-Teplice-Duchcov	110	17,000	2.1.2020 - 31.12.2020	251	4267,000	TP_15	
PD Teplice	491	Dubí-Teplice-Duchcov	111	16,900	2.1.2020 - 31.12.2020	251	4241,900	TP_15	
PD Teplice	491	Dubí-Teplice-Duchcov	112	17,000	2.1.2020 - 31.12.2020	251	4267,000	TP_15	
PD Teplice	491	Dubí-Teplice-Duchcov	113	8,600	2.1.2020 - 31.12.2020	251	2158,600	TP_15	
PD Teplice	491	Dubí-Teplice-Duchcov	114	8,000	2.1.2020 - 31.12.2020	251	2008,000	TP_15	
PD Teplice	491	Dubí-Teplice-Duchcov	115	8,600	2.1.2020 - 31.12.2020	251	2158,600	TP_15	
PD Teplice	491	Dubí-Teplice-Duchcov	116	17,000	2.1.2020 - 31.12.2020	251	4267,000	TP_15	
PD Teplice	491	Dubí-Teplice-Duchcov	117	16,900	2.1.2020 - 31.12.2020	251	4241,900	TP_15	
PD Teplice	491	Dubí-Teplice-Duchcov	118	17,000	2.1.2020 - 31.12.2020	251	4267,000	TP_15	

PD Teplice	491	Dubí-Teplice-Duchcov	119	16,900	2.1.2020 - 31.12.2020	251	4241,900	TP_15	
PD Teplice	491	Dubí-Teplice-Duchcov	120	17,000	2.1.2020 - 31.12.2020	251	4267,000	TP_15	
PD Teplice	491	Dubí-Teplice-Duchcov	121	16,900	2.1.2020 - 31.12.2020	251	4241,900	TP_15	
PD Teplice	491	Dubí-Teplice-Duchcov	122	17,000	2.1.2020 - 31.12.2020	251	4267,000	TP_15	
PD Teplice	491	Dubí-Teplice-Duchcov	123	16,900	2.1.2020 - 31.12.2020	251	4241,900	TP_15	
PD Teplice	491	Dubí-Teplice-Duchcov	124	17,000	2.1.2020 - 31.12.2020	251	4267,000	TP_15	
PD Teplice	491	Dubí-Teplice-Duchcov	125	16,900	2.1.2020 - 31.12.2020	251	4241,900	TP_15	
PD Teplice	491	Dubí-Teplice-Duchcov	126	8,000	2.1.2020 - 31.12.2020	251	2008,000	TP_15	
PD Teplice	491	Dubí-Teplice-Duchcov	127	16,900	2.1.2020 - 31.12.2020	251	4241,900	TP_15	
PD Teplice	491	Dubí-Teplice-Duchcov	128	17,000	2.1.2020 - 31.12.2020	251	4267,000	TP_15	
PD Teplice	491	Dubí-Teplice-Duchcov	129	16,900	2.1.2020 - 31.12.2020	251	4241,900	TP_15	
PD Teplice	491	Dubí-Teplice-Duchcov	130	17,000	2.1.2020 - 31.12.2020	251	4267,000	TP_15	
PD Teplice	491	Dubí-Teplice-Duchcov	131	16,900	2.1.2020 - 31.12.2020	251	4241,900	TP_15	
PD Teplice	491	Dubí-Teplice-Duchcov	132	17,000	2.1.2020 - 31.12.2020	251	4267,000	TP_15	
PD Teplice	491	Dubí-Teplice-Duchcov	133	16,900	2.1.2020 - 31.12.2020	251	4241,900	TP_15	
PD Teplice	491	Dubí-Teplice-Duchcov	134	17,000	2.1.2020 - 31.12.2020	251	4267,000	TP_15	
PD Teplice	491	Dubí-Teplice-Duchcov	135	16,900	2.1.2020 - 31.12.2020	251	4241,900	TP_15	
PD Teplice	491	Dubí-Teplice-Duchcov	136	17,000	2.1.2020 - 31.12.2020	251	4267,000	TP_15	
PD Teplice	491	Dubí-Teplice-Duchcov	137	16,900	2.1.2020 - 31.12.2020	251	4241,900	TP_15	
PD Teplice	491	Dubí-Teplice-Duchcov	138	17,000	2.1.2020 - 31.12.2020	251	4267,000	TP_15	
PD Teplice	491	Dubí-Teplice-Duchcov	139	16,900	2.1.2020 - 31.12.2020	251	4241,900	TP_15	
PD Teplice	491	Dubí-Teplice-Duchcov	140	17,000	2.1.2020 - 31.12.2020	251	4267,000	TP_15	
PD Teplice	491	Dubí-Teplice-Duchcov	141	16,900	2.1.2020 - 31.12.2020	251	4241,900	TP_15	
PD Teplice	491	Dubí-Teplice-Duchcov	142	17,000	2.1.2020 - 31.12.2020	251	4267,000	TP_15	
PD Teplice	491	Dubí-Teplice-Duchcov	143	8,600	2.1.2020 - 31.12.2020	251	2158,600	TP_15	
PD Teplice	491	Dubí-Teplice-Duchcov	144	8,000	2.1.2020 - 31.12.2020	251	2008,000	TP_15	
PD Teplice	491	Dubí-Teplice-Duchcov	145	8,600	2.1.2020 - 30.12.2020	250	2150,000	TP_15	
PD Teplice	491	Dubí-Teplice-Duchcov	146	8,000	2.1.2020 - 31.12.2020	251	2008,000	TP_15	
PD Teplice	491	Dubí-Teplice-Duchcov	147	9,300	2.1.2020 - 31.12.2020	251	2334,300	TP_15	
PD Teplice	491	Dubí-Teplice-Duchcov	148	17,000	2.1.2020 - 31.12.2020	251	4267,000	TP_15	
PD Teplice	491	Dubí-Teplice-Duchcov	201	8,600	1.1.2020 - 27.12.2020	115	989,000	TP_15	
PD Teplice	491	Dubí-Teplice-Duchcov	202	8,000	1.1.2020 - 27.12.2020	115	920,000	TP_15	
PD Teplice	491	Dubí-Teplice-Duchcov	203	16,900	1.1.2020 - 27.12.2020	115	1943,500	TP_15	
PD Teplice	491	Dubí-Teplice-Duchcov	204	8,000	1.1.2020 - 27.12.2020	115	920,000	TP_15	
PD Teplice	491	Dubí-Teplice-Duchcov	205	8,600	1.1.2020 - 27.12.2020	115	989,000	TP_15	
PD Teplice	491	Dubí-Teplice-Duchcov	206	17,000	1.1.2020 - 27.12.2020	115	1955,000	TP_15	
PD Teplice	491	Dubí-Teplice-Duchcov	207	19,100	1.1.2020 - 27.12.2020	115	2196,500	TP_15	
PD Teplice	491	Dubí-Teplice-Duchcov	208	8,000	1.1.2020 - 27.12.2020	115	920,000	TP_15	
PD Teplice	491	Dubí-Teplice-Duchcov	209	8,600	1.1.2020 - 27.12.2020	115	989,000	TP_15	
PD Teplice	491	Dubí-Teplice-Duchcov	210	17,000	1.1.2020 - 27.12.2020	115	1955,000	TP_15	
PD Teplice	491	Dubí-Teplice-Duchcov	211	16,900	1.1.2020 - 27.12.2020	115	1943,500	TP_15	
PD Teplice	491	Dubí-Teplice-Duchcov	212	8,000	1.1.2020 - 27.12.2020	115	920,000	TP_15	
PD Teplice	491	Dubí-Teplice-Duchcov	213	8,600	1.1.2020 - 27.12.2020	115	989,000	TP_15	
PD Teplice	491	Dubí-Teplice-Duchcov	214	17,000	1.1.2020 - 27.12.2020	115	1955,000	TP_15	
PD Teplice	491	Dubí-Teplice-Duchcov	215	16,900	1.1.2020 - 27.12.2020	115	1943,500	TP_15	
PD Teplice	491	Dubí-Teplice-Duchcov	216	8,000	1.1.2020 - 27.12.2020	115	920,000	TP_15	
PD Teplice	491	Dubí-Teplice-Duchcov	217	8,600	1.1.2020 - 27.12.2020	115	989,000	TP_15	
PD Teplice	491	Dubí-Teplice-Duchcov	218	19,300	1.1.2020 - 27.12.2020	115	2219,500	TP_15	
PD Teplice	491	Dubí-Teplice-Duchcov	219	16,900	1.1.2020 - 27.12.2020	115	1943,500	TP_15	
PD Teplice	491	Dubí-Teplice-Duchcov	220	8,000	1.1.2020 - 27.12.2020	115	920,000	TP_15	
PD Teplice	491	Dubí-Teplice-Duchcov	221	8,600	1.1.2020 - 27.12.2020	115	989,000	TP_15	
PD Teplice	491	Dubí-Teplice-Duchcov	222	17,000	1.1.2020 - 27.12.2020	115	1955,000	TP_15	
PD Teplice	491	Dubí-Teplice-Duchcov	223	16,900	1.1.2020 - 27.12.2020	114	1926,600	TP_15	
PD Teplice	491	Dubí-Teplice-Duchcov	224	10,300	1.1.2020 - 27.12.2020	115	1184,500	TP_15	
PD Teplice	491	Dubí-Teplice-Duchcov	226	17,000	1.1.2020 - 27.12.2020	114	1938,000	TP_15	
PD Teplice	492	Dubí-Teplice-Košťany-Hrob	101	17,200	2.1.2020 - 31.12.2020	251	4317,200	TP_15	
PD Teplice	492	Dubí-Teplice-Košťany-Hrob	102	20,000	2.1.2020 - 31.12.2020	251	5020,000	TP_15	
PD Teplice	492	Dubí-Teplice-Košťany-Hrob	103	17,200	2.1.2020 - 31.12.2020	251	4317,200	TP_15	
PD Teplice	492	Dubí-Teplice-Košťany-Hrob	104	17,400	2.1.2020 - 31.12.2020	251	4367,400	TP_15	
PD Teplice	492	Dubí-Teplice-Košťany-Hrob	105	17,200	2.1.2020 - 31.12.2020	251	4317,200	TP_15	
PD Teplice	492	Dubí-Teplice-Košťany-Hrob	106	17,400	2.1.2020 - 31.12.2020	251	4367,400	TP_15	
PD Teplice	492	Dubí-Teplice-Košťany-Hrob	107	17,200	2.1.2020 - 31.12.2020	251	4317,200	TP_15	
PD Teplice	492	Dubí-Teplice-Košťany-Hrob	108	17,400	2.1.2020 - 31.12.2020	251	4367,400	TP_15	
PD Teplice	492	Dubí-Teplice-Košťany-Hrob	109	17,200	2.1.2020 - 31.12.2020	251	4317,200	TP_15	
PD Teplice	492	Dubí-Teplice-Košťany-Hrob	110	17,400	2.1.2020 - 31.12.2020	251	4367,400	TP_15	
PD Teplice	492	Dubí-Teplice-Košťany-Hrob	111	8,500	2.1.2020 - 31.12.2020	251	2133,500	TP_15	
PD Teplice	492	Dubí-Teplice-Košťany-Hrob	112	17,400	2.1.2020 - 31.12.2020	251	4367,400	TP_15	
PD Teplice	492	Dubí-Teplice-Košťany-Hrob	113	17,200	2.1.2020 - 31.12.2020	251	4317,200	TP_15	
PD Teplice	492	Dubí-Teplice-Košťany-Hrob	114	17,400	2.1.2020 - 31.12.2020	251	4367,400	TP_15	
PD Teplice	492	Dubí-Teplice-Košťany-Hrob	115	20,000	2.1.2020 - 31.12.2020	251	5020,000	TP_15	
PD Teplice	492	Dubí-Teplice-Košťany-Hrob	116	9,600	2.1.2020 - 31.12.2020	251	2409,600	TP_15	
PD Teplice	492	Dubí-Teplice-Košťany-Hrob	117	17,200	2.1.2020 - 31.12.2020	251	4317,200	TP_15	
PD Teplice	492	Dubí-Teplice-Košťany-Hrob	118	17,400	2.1.2020 - 31.12.2020	251	4367,400	TP_15	
PD Teplice	492	Dubí-Teplice-Košťany-Hrob	119	20,000	2.1.2020 - 31.12.2020	251	5020,000	TP_15	
PD Teplice	492	Dubí-Teplice-Košťany-Hrob	120	20,000	2.1.2020 - 31.12.2020	251	5020,000	TP_15	
PD Teplice	492	Dubí-Teplice-Košťany-Hrob	121	17,200	2.1.2020 - 31.12.2020	251	4317,200	TP_15	
PD Teplice	492	Dubí-Teplice-Košťany-Hrob	122	17,400	2.1.2020 - 31.12.2020	251	4367,400	TP_15	
PD Teplice	492	Dubí-Teplice-Košťany-Hrob	123	17,200	2.1.2020 - 31.12.2020	251	4317,200	TP_15	
PD Teplice	492	Dubí-Teplice-Košťany-Hrob	124	20,000	2.1.2020 - 31.12.2020	251	5020,000	TP_15	
PD Teplice	492	Dubí-Teplice-Košťany-Hrob	125	17,200	2.1.2020 - 31.12.2020	251	4317,200	TP_15	
PD Teplice	492	Dubí-Teplice-Košťany-Hrob	126	17,400	2.1.2020 - 31.12.2020	251	4367,400	TP_15	
PD Teplice	492	Dubí-Teplice-Košťany-Hrob	127	17,200	2.1.2020 - 31.12.2020	251	4317,200	TP_15	
PD Teplice	492	Dubí-Teplice-Košťany-Hrob	128	17,400	2.1.2020 - 31.12.2020	251	4367,400	TP_15	
PD Teplice	492	Dubí-Teplice-Košťany-Hrob	129	17,200	2.1.2020 - 31.12.2020	251	4317,200	TP_15	

PD Teplice	492	Dubí-Teplice-Košťany-Hrob	130	17,400	2.1.2020 - 31.12.2020	251	4367,400	TP_15	
PD Teplice	492	Dubí-Teplice-Košťany-Hrob	131	17,200	2.1.2020 - 31.12.2020	251	4317,200	TP_15	
PD Teplice	492	Dubí-Teplice-Košťany-Hrob	132	17,400	2.1.2020 - 31.12.2020	251	4367,400	TP_15	
PD Teplice	492	Dubí-Teplice-Košťany-Hrob	133	17,200	2.1.2020 - 31.12.2020	251	4317,200	TP_15	
PD Teplice	492	Dubí-Teplice-Košťany-Hrob	134	17,400	2.1.2020 - 31.12.2020	251	4367,400	TP_15	
PD Teplice	492	Dubí-Teplice-Košťany-Hrob	135	17,200	2.1.2020 - 31.12.2020	251	4317,200	TP_15	
PD Teplice	492	Dubí-Teplice-Košťany-Hrob	136	17,400	2.1.2020 - 31.12.2020	251	4367,400	TP_15	
PD Teplice	492	Dubí-Teplice-Košťany-Hrob	137	17,200	2.1.2020 - 31.12.2020	251	4317,200	TP_15	
PD Teplice	492	Dubí-Teplice-Košťany-Hrob	138	17,400	2.1.2020 - 31.12.2020	251	4367,400	TP_15	
PD Teplice	492	Dubí-Teplice-Košťany-Hrob	139	17,200	2.1.2020 - 31.12.2020	251	4317,200	TP_15	
PD Teplice	492	Dubí-Teplice-Košťany-Hrob	140	17,400	2.1.2020 - 31.12.2020	251	4367,400	TP_15	
PD Teplice	492	Dubí-Teplice-Košťany-Hrob	141	17,200	2.1.2020 - 31.12.2020	251	4317,200	TP_15	
PD Teplice	492	Dubí-Teplice-Košťany-Hrob	142	17,400	2.1.2020 - 31.12.2020	251	4367,400	TP_15	
PD Teplice	492	Dubí-Teplice-Košťany-Hrob	143	17,200	2.1.2020 - 31.12.2020	251	4317,200	TP_15	
PD Teplice	492	Dubí-Teplice-Košťany-Hrob	144	9,600	2.1.2020 - 31.12.2020	251	2409,600	TP_15	
PD Teplice	492	Dubí-Teplice-Košťany-Hrob	145	17,200	2.1.2020 - 31.12.2020	251	4317,200	TP_15	
PD Teplice	492	Dubí-Teplice-Košťany-Hrob	146	17,400	2.1.2020 - 31.12.2020	251	4367,400	TP_15	
PD Teplice	492	Dubí-Teplice-Košťany-Hrob	147	8,500	2.1.2020 - 31.12.2020	251	2133,500	TP_15	
PD Teplice	492	Dubí-Teplice-Košťany-Hrob	148	17,400	2.1.2020 - 31.12.2020	251	4367,400	TP_15	
PD Teplice	492	Dubí-Teplice-Košťany-Hrob	149	20,000	2.1.2020 - 30.12.2020	250	5000,000	TP_15	
PD Teplice	492	Dubí-Teplice-Košťany-Hrob	150	17,400	2.1.2020 - 30.12.2020	250	4350,000	TP_15	
PD Teplice	492	Dubí-Teplice-Košťany-Hrob	151	20,000	2.1.2020 - 30.12.2020	250	5000,000	TP_15	
PD Teplice	492	Dubí-Teplice-Košťany-Hrob	152	20,000	2.1.2020 - 30.12.2020	250	5000,000	TP_15	
PD Teplice	492	Dubí-Teplice-Košťany-Hrob	153	12,500	2.1.2020 - 30.12.2020	250	3125,000	TP_15	
PD Teplice	492	Dubí-Teplice-Košťany-Hrob	154	12,200	2.1.2020 - 30.12.2020	250	3050,000	TP_15	
PD Teplice	492	Dubí-Teplice-Košťany-Hrob	201	20,000	4.1.2020 - 27.12.2020	113	2260,000	TP_15	
PD Teplice	492	Dubí-Teplice-Košťany-Hrob	202	20,000	4.1.2020 - 27.12.2020	113	2260,000	TP_15	
PD Teplice	492	Dubí-Teplice-Košťany-Hrob	203	20,000	4.1.2020 - 27.12.2020	113	2260,000	TP_15	
PD Teplice	492	Dubí-Teplice-Košťany-Hrob	204	22,300	4.1.2020 - 27.12.2020	113	2519,900	TP_15	
PD Teplice	492	Dubí-Teplice-Košťany-Hrob	205	20,000	4.1.2020 - 27.12.2020	113	2260,000	TP_15	
PD Teplice	492	Dubí-Teplice-Košťany-Hrob	206	20,000	1.1.2020 - 27.12.2020	115	2300,000	TP_15	
PD Teplice	492	Dubí-Teplice-Košťany-Hrob	207	17,200	1.1.2020 - 27.12.2020	115	1978,000	TP_15	
PD Teplice	492	Dubí-Teplice-Košťany-Hrob	208	20,000	1.1.2020 - 27.12.2020	115	2300,000	TP_15	
PD Teplice	492	Dubí-Teplice-Košťany-Hrob	209	17,200	1.1.2020 - 27.12.2020	115	1978,000	TP_15	
PD Teplice	492	Dubí-Teplice-Košťany-Hrob	210	19,700	1.1.2020 - 27.12.2020	115	2265,500	TP_15	
PD Teplice	492	Dubí-Teplice-Košťany-Hrob	211	17,200	1.1.2020 - 27.12.2020	115	1978,000	TP_15	
PD Teplice	492	Dubí-Teplice-Košťany-Hrob	212	17,400	1.1.2020 - 27.12.2020	115	2001,000	TP_15	
PD Teplice	492	Dubí-Teplice-Košťany-Hrob	213	17,200	1.1.2020 - 27.12.2020	115	1978,000	TP_15	
PD Teplice	492	Dubí-Teplice-Košťany-Hrob	214	17,400	1.1.2020 - 27.12.2020	115	2001,000	TP_15	
PD Teplice	492	Dubí-Teplice-Košťany-Hrob	215	17,200	1.1.2020 - 27.12.2020	115	1978,000	TP_15	
PD Teplice	492	Dubí-Teplice-Košťany-Hrob	216	17,400	1.1.2020 - 27.12.2020	115	2001,000	TP_15	
PD Teplice	492	Dubí-Teplice-Košťany-Hrob	217	17,200	1.1.2020 - 27.12.2020	115	1978,000	TP_15	
PD Teplice	492	Dubí-Teplice-Košťany-Hrob	218	17,400	1.1.2020 - 27.12.2020	115	2001,000	TP_15	
PD Teplice	492	Dubí-Teplice-Košťany-Hrob	219	17,200	1.1.2020 - 27.12.2020	115	1978,000	TP_15	
PD Teplice	492	Dubí-Teplice-Košťany-Hrob	220	17,400	1.1.2020 - 27.12.2020	115	2001,000	TP_15	
PD Teplice	492	Dubí-Teplice-Košťany-Hrob	221	17,200	1.1.2020 - 27.12.2020	115	1978,000	TP_15	
PD Teplice	492	Dubí-Teplice-Košťany-Hrob	222	17,400	1.1.2020 - 27.12.2020	115	2001,000	TP_15	
PD Teplice	492	Dubí-Teplice-Košťany-Hrob	223	19,400	1.1.2020 - 27.12.2020	115	2231,000	TP_15	
PD Teplice	492	Dubí-Teplice-Košťany-Hrob	224	17,400	1.1.2020 - 27.12.2020	115	2001,000	TP_15	
PD Teplice	492	Dubí-Teplice-Košťany-Hrob	225	17,200	1.1.2020 - 27.12.2020	115	1978,000	TP_15	
PD Teplice	492	Dubí-Teplice-Košťany-Hrob	226	17,400	1.1.2020 - 27.12.2020	115	2001,000	TP_15	
PD Teplice	492	Dubí-Teplice-Košťany-Hrob	227	20,000	1.1.2020 - 27.12.2020	115	2300,000	TP_15	
PD Teplice	492	Dubí-Teplice-Košťany-Hrob	228	17,400	1.1.2020 - 27.12.2020	115	2001,000	TP_15	
PD Teplice	492	Dubí-Teplice-Košťany-Hrob	229	22,200	1.1.2020 - 27.12.2020	114	2530,800	TP_15	
PD Teplice	492	Dubí-Teplice-Košťany-Hrob	230	20,000	1.1.2020 - 27.12.2020	114	2280,000	TP_15	
PD Teplice	492	Dubí-Teplice-Košťany-Hrob	231	20,000	1.1.2020 - 27.12.2020	114	2280,000	TP_15	
PD Teplice	492	Dubí-Teplice-Košťany-Hrob	232	20,000	1.1.2020 - 27.12.2020	114	2280,000	TP_15	
PD Teplice	492	Dubí-Teplice-Košťany-Hrob	233	20,000	1.1.2020 - 27.12.2020	114	2280,000	TP_15	
PD Teplice	492	Dubí-Teplice-Košťany-Hrob	234	20,000	1.1.2020 - 27.12.2020	114	2280,000	TP_15	
PD Teplice	492	Dubí-Teplice-Košťany-Hrob	235	12,500	1.1.2020 - 27.12.2020	114	1425,000	TP_15	
PD Teplice	492	Dubí-Teplice-Košťany-Hrob	236	12,200	1.1.2020 - 27.12.2020	114	1390,800	TP_15	
PD Teplice	492	Dubí-Teplice-Košťany-Hrob	238	12,200	4.1.2020 - 27.12.2020	113	1378,600	TP_15	
PD Teplice	492	Dubí-Teplice-Košťany-Hrob	240	7,800	4.1.2020 - 27.12.2020	113	881,400	TP_15	
Součet							1585605,100		

Vymezení linek a spojů

2021 a další

Oblasti: PD Teplice
Dopravci: Dopravní společnost ÚK, p.o.
Provozovny: PD Teplice (DSÚK)

Oblast	Číslo linky	Název linky	Číslo spoje	Délka spoje	Období od-do	Počet spojů	Výkon za období	Typ vozu	Poznámka grafikonu
(1)	(2)	(3)	(4)	(5)	(6)	(7)	(8)=(5)x(7)	(9)	(10)
PD Teplice	485	Osek-Košťany-Teplice-Krupka,Soběchleby/Chlumec	101	25,000	4.1.2021 - 31.12.2021	252	6300,000	TP_15	
PD Teplice	485	Osek-Košťany-Teplice-Krupka,Soběchleby/Chlumec	102	16,100	4.1.2021 - 31.12.2021	252	4057,200	TP_15	
PD Teplice	485	Osek-Košťany-Teplice-Krupka,Soběchleby/Chlumec	103	25,600	4.1.2021 - 31.12.2021	252	6451,200	TP_15	
PD Teplice	485	Osek-Košťany-Teplice-Krupka,Soběchleby/Chlumec	104	16,100	4.1.2021 - 31.12.2021	252	4057,200	TP_15	
PD Teplice	485	Osek-Košťany-Teplice-Krupka,Soběchleby/Chlumec	105	23,600	4.1.2021 - 31.12.2021	252	5947,200	TP_15	
PD Teplice	485	Osek-Košťany-Teplice-Krupka,Soběchleby/Chlumec	106	25,500	4.1.2021 - 31.12.2021	252	6426,000	TP_15	
PD Teplice	485	Osek-Košťany-Teplice-Krupka,Soběchleby/Chlumec	107	25,600	4.1.2021 - 31.12.2021	252	6451,200	TP_15	
PD Teplice	485	Osek-Košťany-Teplice-Krupka,Soběchleby/Chlumec	108	25,500	4.1.2021 - 31.12.2021	252	6426,000	TP_15	
PD Teplice	485	Osek-Košťany-Teplice-Krupka,Soběchleby/Chlumec	109	23,600	4.1.2021 - 31.12.2021	252	5947,200	TP_15	
PD Teplice	485	Osek-Košťany-Teplice-Krupka,Soběchleby/Chlumec	110	23,700	4.1.2021 - 31.12.2021	252	5972,400	TP_15	
PD Teplice	485	Osek-Košťany-Teplice-Krupka,Soběchleby/Chlumec	111	23,600	4.1.2021 - 31.12.2021	252	5947,200	TP_15	
PD Teplice	485	Osek-Košťany-Teplice-Krupka,Soběchleby/Chlumec	112	23,700	4.1.2021 - 31.12.2021	252	5972,400	TP_15	
PD Teplice	485	Osek-Košťany-Teplice-Krupka,Soběchleby/Chlumec	113	23,600	4.1.2021 - 31.12.2021	252	5947,200	TP_15	
PD Teplice	485	Osek-Košťany-Teplice-Krupka,Soběchleby/Chlumec	114	23,700	4.1.2021 - 31.12.2021	252	5972,400	TP_15	
PD Teplice	485	Osek-Košťany-Teplice-Krupka,Soběchleby/Chlumec	115	23,600	4.1.2021 - 31.12.2021	252	5947,200	TP_15	
PD Teplice	485	Osek-Košťany-Teplice-Krupka,Soběchleby/Chlumec	116	8,600	4.1.2021 - 31.12.2021	252	2167,200	TP_15	
PD Teplice	485	Osek-Košťany-Teplice-Krupka,Soběchleby/Chlumec	117	23,600	4.1.2021 - 31.12.2021	252	5947,200	TP_15	
PD Teplice	485	Osek-Košťany-Teplice-Krupka,Soběchleby/Chlumec	118	23,700	4.1.2021 - 31.12.2021	252	5972,400	TP_15	
PD Teplice	485	Osek-Košťany-Teplice-Krupka,Soběchleby/Chlumec	119	23,600	4.1.2021 - 31.12.2021	252	5947,200	TP_15	
PD Teplice	485	Osek-Košťany-Teplice-Krupka,Soběchleby/Chlumec	120	23,700	4.1.2021 - 31.12.2021	252	5972,400	TP_15	
PD Teplice	485	Osek-Košťany-Teplice-Krupka,Soběchleby/Chlumec	121	25,300	4.1.2021 - 31.12.2021	252	6375,600	TP_15	
PD Teplice	485	Osek-Košťany-Teplice-Krupka,Soběchleby/Chlumec	122	23,700	4.1.2021 - 31.12.2021	252	5972,400	TP_15	
PD Teplice	485	Osek-Košťany-Teplice-Krupka,Soběchleby/Chlumec	123	25,600	4.1.2021 - 31.12.2021	252	6451,200	TP_15	
PD Teplice	485	Osek-Košťany-Teplice-Krupka,Soběchleby/Chlumec	124	23,700	4.1.2021 - 31.12.2021	252	5972,400	TP_15	
PD Teplice	485	Osek-Košťany-Teplice-Krupka,Soběchleby/Chlumec	125	8,100	4.1.2021 - 31.12.2021	252	2041,200	TP_15	
PD Teplice	485	Osek-Košťany-Teplice-Krupka,Soběchleby/Chlumec	126	23,700	4.1.2021 - 31.12.2021	252	5972,400	TP_15	
PD Teplice	485	Osek-Košťany-Teplice-Krupka,Soběchleby/Chlumec	127	25,600	4.1.2021 - 31.12.2021	252	6451,200	TP_15	
PD Teplice	485	Osek-Košťany-Teplice-Krupka,Soběchleby/Chlumec	128	23,700	4.1.2021 - 31.12.2021	252	5972,400	TP_15	
PD Teplice	485	Osek-Košťany-Teplice-Krupka,Soběchleby/Chlumec	129	23,600	4.1.2021 - 31.12.2021	252	5947,200	TP_15	
PD Teplice	485	Osek-Košťany-Teplice-Krupka,Soběchleby/Chlumec	130	23,700	4.1.2021 - 31.12.2021	252	5972,400	TP_15	
PD Teplice	485	Osek-Košťany-Teplice-Krupka,Soběchleby/Chlumec	131	23,600	4.1.2021 - 31.12.2021	252	5947,200	TP_15	
PD Teplice	485	Osek-Košťany-Teplice-Krupka,Soběchleby/Chlumec	132	25,700	4.1.2021 - 31.12.2021	252	6476,400	TP_15	
PD Teplice	485	Osek-Košťany-Teplice-Krupka,Soběchleby/Chlumec	133	25,600	4.1.2021 - 31.12.2021	252	6451,200	TP_15	
PD Teplice	485	Osek-Košťany-Teplice-Krupka,Soběchleby/Chlumec	134	23,700	4.1.2021 - 31.12.2021	252	5972,400	TP_15	
PD Teplice	485	Osek-Košťany-Teplice-Krupka,Soběchleby/Chlumec	135	23,600	4.1.2021 - 31.12.2021	252	5947,200	TP_15	
PD Teplice	485	Osek-Košťany-Teplice-Krupka,Soběchleby/Chlumec	136	25,700	4.1.2021 - 31.12.2021	252	6476,400	TP_15	
PD Teplice	485	Osek-Košťany-Teplice-Krupka,Soběchleby/Chlumec	137	23,600	4.1.2021 - 31.12.2021	252	5947,200	TP_15	
PD Teplice	485	Osek-Košťany-Teplice-Krupka,Soběchleby/Chlumec	138	23,700	4.1.2021 - 31.12.2021	252	5972,400	TP_15	
PD Teplice	485	Osek-Košťany-Teplice-Krupka,Soběchleby/Chlumec	139	25,300	4.1.2021 - 31.12.2021	252	6375,600	TP_15	
PD Teplice	485	Osek-Košťany-Teplice-Krupka,Soběchleby/Chlumec	140	23,700	4.1.2021 - 31.12.2021	252	5972,400	TP_15	
PD Teplice	485	Osek-Košťany-Teplice-Krupka,Soběchleby/Chlumec	141	23,600	4.1.2021 - 31.12.2021	252	5947,200	TP_15	
PD Teplice	485	Osek-Košťany-Teplice-Krupka,Soběchleby/Chlumec	142	25,700	4.1.2021 - 31.12.2021	252	6476,400	TP_15	
PD Teplice	485	Osek-Košťany-Teplice-Krupka,Soběchleby/Chlumec	143	23,600	4.1.2021 - 31.12.2021	252	5947,200	TP_15	
PD Teplice	485	Osek-Košťany-Teplice-Krupka,Soběchleby/Chlumec	144	23,700	4.1.2021 - 31.12.2021	252	5972,400	TP_15	
PD Teplice	485	Osek-Košťany-Teplice-Krupka,Soběchleby/Chlumec	145	25,600	4.1.2021 - 31.12.2021	252	6451,200	TP_15	
PD Teplice	485	Osek-Košťany-Teplice-Krupka,Soběchleby/Chlumec	146	23,700	4.1.2021 - 31.12.2021	252	5972,400	TP_15	
PD Teplice	485	Osek-Košťany-Teplice-Krupka,Soběchleby/Chlumec	148	8,600	4.1.2021 - 31.12.2021	252	2167,200	TP_15	
PD Teplice	485	Osek-Košťany-Teplice-Krupka,Soběchleby/Chlumec	201	11,700	1.1.2021 - 26.12.2021	113	1322,100	TP_15	
PD Teplice	485	Osek-Košťany-Teplice-Krupka,Soběchleby/Chlumec	202	25,700	1.1.2021 - 26.12.2021	113	2904,100	TP_15	
PD Teplice	485	Osek-Košťany-Teplice-Krupka,Soběchleby/Chlumec	203	25,600	1.1.2021 - 26.12.2021	113	2892,800	TP_15	
PD Teplice	485	Osek-Košťany-Teplice-Krupka,Soběchleby/Chlumec	204	27,200	1.1.2021 - 26.12.2021	113	3073,600	TP_15	
PD Teplice	485	Osek-Košťany-Teplice-Krupka,Soběchleby/Chlumec	205	27,200	1.1.2021 - 26.12.2021	113	3073,600	TP_15	
PD Teplice	485	Osek-Košťany-Teplice-Krupka,Soběchleby/Chlumec	206	25,700	1.1.2021 - 26.12.2021	113	2904,100	TP_15	
PD Teplice	485	Osek-Košťany-Teplice-Krupka,Soběchleby/Chlumec	207	25,600	1.1.2021 - 26.12.2021	113	2892,800	TP_15	
PD Teplice	485	Osek-Košťany-Teplice-Krupka,Soběchleby/Chlumec	208	27,200	1.1.2021 - 26.12.2021	113	3073,600	TP_15	
PD Teplice	485	Osek-Košťany-Teplice-Krupka,Soběchleby/Chlumec	209	27,200	1.1.2021 - 26.12.2021	113	3073,600	TP_15	
PD Teplice	485	Osek-Košťany-Teplice-Krupka,Soběchleby/Chlumec	210	25,700	1.1.2021 - 26.12.2021	113	2904,100	TP_15	
PD Teplice	485	Osek-Košťany-Teplice-Krupka,Soběchleby/Chlumec	211	25,600	1.1.2021 - 26.12.2021	113	2892,800	TP_15	
PD Teplice	485	Osek-Košťany-Teplice-Krupka,Soběchleby/Chlumec	212	27,200	1.1.2021 - 26.12.2021	113	3073,600	TP_15	
PD Teplice	485	Osek-Košťany-Teplice-Krupka,Soběchleby/Chlumec	213	27,200	1.1.2021 - 26.12.2021	113	3073,600	TP_15	
PD Teplice	485	Osek-Košťany-Teplice-Krupka,Soběchleby/Chlumec	214	25,700	1.1.2021 - 26.12.2021	113	2904,100	TP_15	
PD Teplice	485	Osek-Košťany-Teplice-Krupka,Soběchleby/Chlumec	215	25,600	1.1.2021 - 26.12.2021	113	2892,800	TP_15	
PD Teplice	485	Osek-Košťany-Teplice-Krupka,Soběchleby/Chlumec	216	27,200	1.1.2021 - 26.12.2021	113	3073,600	TP_15	
PD Teplice	485	Osek-Košťany-Teplice-Krupka,Soběchleby/Chlumec	217	27,200	1.1.2021 - 26.12.2021	113	3073,600	TP_15	
PD Teplice	485	Osek-Košťany-Teplice-Krupka,Soběchleby/Chlumec	218	25,700	1.1.2021 - 26.12.2021	113	2904,100	TP_15	
PD Teplice	485	Osek-Košťany-Teplice-Krupka,Soběchleby/Chlumec	219	25,600	1.1.2021 - 26.12.2021	113	2892,800	TP_15	
PD Teplice	485	Osek-Košťany-Teplice-Krupka,Soběchleby/Chlumec	220	27,200	1.1.2021 - 26.12.2021	113	3073,600	TP_15	
PD Teplice	485	Osek-Košťany-Teplice-Krupka,Soběchleby/Chlumec	221	27,200	1.1.2021 - 26.12.2021	113	3073,600	TP_15	
PD Teplice	485	Osek-Košťany-Teplice-Krupka,Soběchleby/Chlumec	222	25,700	1.1.2021 - 26.12.2021	113	2904,100	TP_15	
PD Teplice	485	Osek-Košťany-Teplice-Krupka,Soběchleby/Chlumec	223	25,600	1.1.2021 - 26.12.2021	113	2892,800	TP_15	
PD Teplice	485	Osek-Košťany-Teplice-Krupka,Soběchleby/Chlumec	224	27,200	1.1.2021 - 26.12.2021	112	3046,400	TP_15	
PD Teplice	485	Osek-Košťany-Teplice-Krupka,Soběchleby/Chlumec	225	25,300	1.1.2021 - 26.12.2021	112	2833,600	TP_15	
PD Teplice	485	Osek-Košťany-Teplice-Krupka,Soběchleby/Chlumec	226	10,600	1.1.2021 - 26.12.2021	112	1187,200	TP_15	

PD Teplice	486	Osek-Duchcov-Teplice-Krupka,Soběchleby	101	23,700	4.1.2021 - 31.12.2021	252	5972,400	TP_15	
PD Teplice	486	Osek-Duchcov-Teplice-Krupka,Soběchleby	102	14,200	4.1.2021 - 31.12.2021	252	3578,400	TP_15	
PD Teplice	486	Osek-Duchcov-Teplice-Krupka,Soběchleby	103	23,000	4.1.2021 - 31.12.2021	252	5796,000	TP_15	
PD Teplice	486	Osek-Duchcov-Teplice-Krupka,Soběchleby	104	23,400	4.1.2021 - 31.12.2021	252	5896,800	TP_15	
PD Teplice	486	Osek-Duchcov-Teplice-Krupka,Soběchleby	105	23,000	4.1.2021 - 31.12.2021	252	5796,000	TP_15	
PD Teplice	486	Osek-Duchcov-Teplice-Krupka,Soběchleby	106	23,400	4.1.2021 - 31.12.2021	252	5896,800	TP_15	
PD Teplice	486	Osek-Duchcov-Teplice-Krupka,Soběchleby	107	23,000	4.1.2021 - 31.12.2021	252	5796,000	TP_15	
PD Teplice	486	Osek-Duchcov-Teplice-Krupka,Soběchleby	108	23,400	4.1.2021 - 31.12.2021	252	5896,800	TP_15	
PD Teplice	486	Osek-Duchcov-Teplice-Krupka,Soběchleby	109	23,900	4.1.2021 - 31.12.2021	252	6022,800	TP_15	
PD Teplice	486	Osek-Duchcov-Teplice-Krupka,Soběchleby	110	23,400	4.1.2021 - 31.12.2021	252	5896,800	TP_15	
PD Teplice	486	Osek-Duchcov-Teplice-Krupka,Soběchleby	111	23,900	4.1.2021 - 31.12.2021	252	6022,800	TP_15	
PD Teplice	486	Osek-Duchcov-Teplice-Krupka,Soběchleby	112	25,900	4.1.2021 - 31.12.2021	252	6526,800	TP_15	
PD Teplice	486	Osek-Duchcov-Teplice-Krupka,Soběchleby	113	13,900	4.1.2021 - 31.12.2021	252	3502,800	TP_15	
PD Teplice	486	Osek-Duchcov-Teplice-Krupka,Soběchleby	114	10,700	4.1.2021 - 31.12.2021	252	2696,400	TP_15	
PD Teplice	486	Osek-Duchcov-Teplice-Krupka,Soběchleby	115	25,600	4.1.2021 - 31.12.2021	252	6451,200	TP_15	
PD Teplice	486	Osek-Duchcov-Teplice-Krupka,Soběchleby	116	25,900	4.1.2021 - 31.12.2021	252	6526,800	TP_15	
PD Teplice	486	Osek-Duchcov-Teplice-Krupka,Soběchleby	117	23,900	4.1.2021 - 31.12.2021	252	6022,800	TP_15	
PD Teplice	486	Osek-Duchcov-Teplice-Krupka,Soběchleby	118	10,700	4.1.2021 - 31.12.2021	252	2696,400	TP_15	
PD Teplice	486	Osek-Duchcov-Teplice-Krupka,Soběchleby	119	25,900	4.1.2021 - 31.12.2021	252	6526,800	TP_15	
PD Teplice	486	Osek-Duchcov-Teplice-Krupka,Soběchleby	120	23,900	4.1.2021 - 31.12.2021	252	6022,800	TP_15	
PD Teplice	486	Osek-Duchcov-Teplice-Krupka,Soběchleby	121	25,900	4.1.2021 - 31.12.2021	252	6526,800	TP_15	
PD Teplice	486	Osek-Duchcov-Teplice-Krupka,Soběchleby	122	25,900	4.1.2021 - 31.12.2021	252	6526,800	TP_15	
PD Teplice	486	Osek-Duchcov-Teplice-Krupka,Soběchleby	123	23,900	4.1.2021 - 31.12.2021	252	6022,800	TP_15	
PD Teplice	486	Osek-Duchcov-Teplice-Krupka,Soběchleby	124	25,700	4.1.2021 - 31.12.2021	252	6476,400	TP_15	
PD Teplice	486	Osek-Duchcov-Teplice-Krupka,Soběchleby	125	23,900	4.1.2021 - 31.12.2021	252	6022,800	TP_15	
PD Teplice	486	Osek-Duchcov-Teplice-Krupka,Soběchleby	126	25,900	4.1.2021 - 31.12.2021	252	6526,800	TP_15	
PD Teplice	486	Osek-Duchcov-Teplice-Krupka,Soběchleby	127	10,400	4.1.2021 - 31.12.2021	252	2620,800	TP_15	
PD Teplice	486	Osek-Duchcov-Teplice-Krupka,Soběchleby	128	25,900	4.1.2021 - 31.12.2021	252	6526,800	TP_15	
PD Teplice	486	Osek-Duchcov-Teplice-Krupka,Soběchleby	129	23,900	4.1.2021 - 31.12.2021	252	6022,800	TP_15	
PD Teplice	486	Osek-Duchcov-Teplice-Krupka,Soběchleby	130	14,200	4.1.2021 - 31.12.2021	252	3578,400	TP_15	
PD Teplice	486	Osek-Duchcov-Teplice-Krupka,Soběchleby	131	23,900	4.1.2021 - 31.12.2021	252	6022,800	TP_15	
PD Teplice	486	Osek-Duchcov-Teplice-Krupka,Soběchleby	132	25,700	4.1.2021 - 31.12.2021	252	6476,400	TP_15	
PD Teplice	486	Osek-Duchcov-Teplice-Krupka,Soběchleby	133	23,900	4.1.2021 - 31.12.2021	252	6022,800	TP_15	
PD Teplice	486	Osek-Duchcov-Teplice-Krupka,Soběchleby	134	23,900	4.1.2021 - 31.12.2021	252	6022,800	TP_15	
PD Teplice	486	Osek-Duchcov-Teplice-Krupka,Soběchleby	135	23,900	4.1.2021 - 31.12.2021	252	6022,800	TP_15	
PD Teplice	486	Osek-Duchcov-Teplice-Krupka,Soběchleby	136	23,900	4.1.2021 - 31.12.2021	252	6022,800	TP_15	
PD Teplice	486	Osek-Duchcov-Teplice-Krupka,Soběchleby	137	25,900	4.1.2021 - 31.12.2021	252	6526,800	TP_15	
PD Teplice	486	Osek-Duchcov-Teplice-Krupka,Soběchleby	138	23,900	4.1.2021 - 31.12.2021	252	6022,800	TP_15	
PD Teplice	486	Osek-Duchcov-Teplice-Krupka,Soběchleby	139	23,900	4.1.2021 - 31.12.2021	252	6022,800	TP_15	
PD Teplice	486	Osek-Duchcov-Teplice-Krupka,Soběchleby	140	23,900	4.1.2021 - 31.12.2021	252	6022,800	TP_15	
PD Teplice	486	Osek-Duchcov-Teplice-Krupka,Soběchleby	141	25,600	4.1.2021 - 31.12.2021	252	6451,200	TP_15	
PD Teplice	486	Osek-Duchcov-Teplice-Krupka,Soběchleby	142	23,900	4.1.2021 - 31.12.2021	252	6022,800	TP_15	
PD Teplice	486	Osek-Duchcov-Teplice-Krupka,Soběchleby	143	13,900	4.1.2021 - 31.12.2021	252	3502,800	TP_15	
PD Teplice	486	Osek-Duchcov-Teplice-Krupka,Soběchleby	144	23,900	4.1.2021 - 31.12.2021	252	6022,800	TP_15	
PD Teplice	486	Osek-Duchcov-Teplice-Krupka,Soběchleby	145	23,900	4.1.2021 - 31.12.2021	252	6022,800	TP_15	
PD Teplice	486	Osek-Duchcov-Teplice-Krupka,Soběchleby	146	10,700	4.1.2021 - 31.12.2021	252	2696,400	TP_15	
PD Teplice	486	Osek-Duchcov-Teplice-Krupka,Soběchleby	147	23,900	4.1.2021 - 31.12.2021	252	6022,800	TP_15	
PD Teplice	486	Osek-Duchcov-Teplice-Krupka,Soběchleby	148	25,900	4.1.2021 - 31.12.2021	252	6526,800	TP_15	
PD Teplice	486	Osek-Duchcov-Teplice-Krupka,Soběchleby	149	24,600	4.1.2021 - 30.12.2021	251	6174,600	TP_15	
PD Teplice	486	Osek-Duchcov-Teplice-Krupka,Soběchleby	150	24,500	4.1.2021 - 31.12.2021	252	6174,000	TP_15	
PD Teplice	486	Osek-Duchcov-Teplice-Krupka,Soběchleby	151	24,600	4.1.2021 - 30.12.2021	251	6174,600	TP_15	
PD Teplice	486	Osek-Duchcov-Teplice-Krupka,Soběchleby	152	26,500	4.1.2021 - 31.12.2021	252	6678,000	TP_15	
PD Teplice	486	Osek-Duchcov-Teplice-Krupka,Soběchleby	153	25,400	4.1.2021 - 30.12.2021	251	6375,400	TP_15	
PD Teplice	486	Osek-Duchcov-Teplice-Krupka,Soběchleby	154	10,700	4.1.2021 - 30.12.2021	251	2685,700	TP_15	
PD Teplice	486	Osek-Duchcov-Teplice-Krupka,Soběchleby	156	24,500	4.1.2021 - 30.12.2021	251	6149,500	TP_15	
PD Teplice	486	Osek-Duchcov-Teplice-Krupka,Soběchleby	158	14,800	4.1.2021 - 30.12.2021	251	3714,800	TP_15	
PD Teplice	486	Osek-Duchcov-Teplice-Krupka,Soběchleby	160	9,200	4.1.2021 - 30.12.2021	251	2309,200	TP_15	
PD Teplice	486	Osek-Duchcov-Teplice-Krupka,Soběchleby	162	5,500	4.1.2021 - 30.12.2021	251	1380,500	TP_15	
PD Teplice	486	Osek-Duchcov-Teplice-Krupka,Soběchleby	201	23,700	2.1.2021 - 26.12.2021	111	2630,700	TP_15	
PD Teplice	486	Osek-Duchcov-Teplice-Krupka,Soběchleby	202	24,000	2.1.2021 - 26.12.2021	111	2664,000	TP_15	
PD Teplice	486	Osek-Duchcov-Teplice-Krupka,Soběchleby	203	5,200	2.1.2021 - 26.12.2021	111	577,200	TP_15	
PD Teplice	486	Osek-Duchcov-Teplice-Krupka,Soběchleby	204	24,000	2.1.2021 - 26.12.2021	111	2664,000	TP_15	
PD Teplice	486	Osek-Duchcov-Teplice-Krupka,Soběchleby	205	23,700	2.1.2021 - 26.12.2021	111	2630,700	TP_15	
PD Teplice	486	Osek-Duchcov-Teplice-Krupka,Soběchleby	206	23,900	2.1.2021 - 26.12.2021	111	2652,900	TP_15	
PD Teplice	486	Osek-Duchcov-Teplice-Krupka,Soběchleby	207	24,600	1.1.2021 - 26.12.2021	113	2779,800	TP_15	
PD Teplice	486	Osek-Duchcov-Teplice-Krupka,Soběchleby	208	23,900	1.1.2021 - 26.12.2021	113	2700,700	TP_15	
PD Teplice	486	Osek-Duchcov-Teplice-Krupka,Soběchleby	209	23,900	1.1.2021 - 26.12.2021	113	2700,700	TP_15	
PD Teplice	486	Osek-Duchcov-Teplice-Krupka,Soběchleby	210	23,900	1.1.2021 - 26.12.2021	113	2700,700	TP_15	
PD Teplice	486	Osek-Duchcov-Teplice-Krupka,Soběchleby	211	23,900	1.1.2021 - 26.12.2021	113	2700,700	TP_15	
PD Teplice	486	Osek-Duchcov-Teplice-Krupka,Soběchleby	212	23,900	1.1.2021 - 26.12.2021	113	2700,700	TP_15	
PD Teplice	486	Osek-Duchcov-Teplice-Krupka,Soběchleby	213	23,900	1.1.2021 - 26.12.2021	113	2700,700	TP_15	
PD Teplice	486	Osek-Duchcov-Teplice-Krupka,Soběchleby	214	23,900	1.1.2021 - 26.12.2021	113	2700,700	TP_15	
PD Teplice	486	Osek-Duchcov-Teplice-Krupka,Soběchleby	215	23,900	1.1.2021 - 26.12.2021	113	2700,700	TP_15	
PD Teplice	486	Osek-Duchcov-Teplice-Krupka,Soběchleby	216	23,900	1.1.2021 - 26.12.2021	113	2700,700	TP_15	
PD Teplice	486	Osek-Duchcov-Teplice-Krupka,Soběchleby	217	23,900	1.1.2021 - 26.12.2021	113	2700,700	TP_15	
PD Teplice	486	Osek-Duchcov-Teplice-Krupka,Soběchleby	218	23,900	1.1.2021 - 26.12.2021	113	2700,700	TP_15	
PD Teplice	486	Osek-Duchcov-Teplice-Krupka,Soběchleby	219	23,900	1.1.2021 - 26.12.2021	113	2700,700	TP_15	
PD Teplice	486	Osek-Duchcov-Teplice-Krupka,Soběchleby	220	23,900	1.1.2021 - 26.12.2021	113	2700,700	TP_15	
PD Teplice	486	Osek-Duchcov-Teplice-Krupka,Soběchleby	221	23,900	1.1.2021 - 26.12.2021	113	2700,700	TP_15	
PD Teplice	486	Osek-Duchcov-Teplice-Krupka,Soběchleby	222	23,900	1.1.2021 - 26.12.2021	113	2700,700	TP_15	
PD Teplice	486	Osek-Duchcov-Teplice-Krupka,Soběchleby	223	23,900	1.1.2021 - 26.12.2021	113	2700,700	TP_15	
PD Teplice	486	Osek-Duchcov-Teplice-Krupka,Soběchleby	224	23,900	1.1.2021 - 26.12.2021	113	2700,700	TP_15	
PD Teplice	486	Osek-Duchcov-Teplice-Krupka,Soběchleby	225	23,900	1.1.2021 - 26.12.2021	113	2700,700	TP_15	
PD Teplice	486	Osek-Duchcov-Teplice-Krupka,Soběchleby	226	23,900	1.1.2021 - 26.12.2021	113	2700,700	TP_15	

PD Teplice	486	Osek-Duchcov-Teplice-Krupka,Soběchleby	227	23,900	1.1.2021 - 26.12.2021	113	2700,700	TP_15	
PD Teplice	486	Osek-Duchcov-Teplice-Krupka,Soběchleby	228	23,900	1.1.2021 - 26.12.2021	113	2700,700	TP_15	
PD Teplice	486	Osek-Duchcov-Teplice-Krupka,Soběchleby	229	23,900	1.1.2021 - 26.12.2021	113	2700,700	TP_15	
PD Teplice	486	Osek-Duchcov-Teplice-Krupka,Soběchleby	230	24,500	1.1.2021 - 26.12.2021	112	2744,000	TP_15	
PD Teplice	486	Osek-Duchcov-Teplice-Krupka,Soběchleby	231	23,900	1.1.2021 - 26.12.2021	112	2676,800	TP_15	
PD Teplice	486	Osek-Duchcov-Teplice-Krupka,Soběchleby	232	24,500	1.1.2021 - 26.12.2021	112	2744,000	TP_15	
PD Teplice	486	Osek-Duchcov-Teplice-Krupka,Soběchleby	233	24,600	1.1.2021 - 26.12.2021	112	2755,200	TP_15	
PD Teplice	486	Osek-Duchcov-Teplice-Krupka,Soběchleby	234	10,700	1.1.2021 - 26.12.2021	112	1198,400	TP_15	
PD Teplice	486	Osek-Duchcov-Teplice-Krupka,Soběchleby	235	24,600	1.1.2021 - 26.12.2021	112	2755,200	TP_15	
PD Teplice	486	Osek-Duchcov-Teplice-Krupka,Soběchleby	236	24,500	1.1.2021 - 26.12.2021	112	2744,000	TP_15	
PD Teplice	486	Osek-Duchcov-Teplice-Krupka,Soběchleby	237	25,400	1.1.2021 - 26.12.2021	112	2844,800	TP_15	
PD Teplice	486	Osek-Duchcov-Teplice-Krupka,Soběchleby	238	9,200	1.1.2021 - 26.12.2021	112	1030,400	TP_15	
PD Teplice	486	Osek-Duchcov-Teplice-Krupka,Soběchleby	240	5,500	1.1.2021 - 26.12.2021	112	616,000	TP_15	
PD Teplice	488	Duchcov-Teplice-Ústí nad Labem	101	18,400	4.1.2021 - 31.12.2021	252	4636,800	TP_15	
PD Teplice	488	Duchcov-Teplice-Ústí nad Labem	102	12,500	4.1.2021 - 31.12.2021	252	3150,000	TP_15	
PD Teplice	488	Duchcov-Teplice-Ústí nad Labem	103	30,500	4.1.2021 - 31.12.2021	252	7686,000	TP_15	
PD Teplice	488	Duchcov-Teplice-Ústí nad Labem	104	30,700	4.1.2021 - 31.12.2021	252	7736,400	TP_15	
PD Teplice	488	Duchcov-Teplice-Ústí nad Labem	105	30,500	4.1.2021 - 31.12.2021	252	7686,000	TP_15	
PD Teplice	488	Duchcov-Teplice-Ústí nad Labem	106	18,200	4.1.2021 - 31.12.2021	252	4586,400	TP_15	
PD Teplice	488	Duchcov-Teplice-Ústí nad Labem	107	30,500	4.1.2021 - 31.12.2021	252	7686,000	TP_15	
PD Teplice	488	Duchcov-Teplice-Ústí nad Labem	108	31,200	4.1.2021 - 31.12.2021	252	7862,400	TP_15	
PD Teplice	488	Duchcov-Teplice-Ústí nad Labem	109	31,400	4.1.2021 - 31.12.2021	252	7912,800	TP_15	
PD Teplice	488	Duchcov-Teplice-Ústí nad Labem	110	31,200	4.1.2021 - 31.12.2021	252	7862,400	TP_15	
PD Teplice	488	Duchcov-Teplice-Ústí nad Labem	111	31,400	4.1.2021 - 31.12.2021	252	7912,800	TP_15	
PD Teplice	488	Duchcov-Teplice-Ústí nad Labem	112	31,200	4.1.2021 - 31.12.2021	252	7862,400	TP_15	
PD Teplice	488	Duchcov-Teplice-Ústí nad Labem	113	31,400	4.1.2021 - 31.12.2021	252	7912,800	TP_15	
PD Teplice	488	Duchcov-Teplice-Ústí nad Labem	114	31,200	4.1.2021 - 31.12.2021	252	7862,400	TP_15	
PD Teplice	488	Duchcov-Teplice-Ústí nad Labem	115	31,400	4.1.2021 - 31.12.2021	252	7912,800	TP_15	
PD Teplice	488	Duchcov-Teplice-Ústí nad Labem	116	31,200	4.1.2021 - 31.12.2021	252	7862,400	TP_15	
PD Teplice	488	Duchcov-Teplice-Ústí nad Labem	117	31,400	4.1.2021 - 31.12.2021	252	7912,800	TP_15	
PD Teplice	488	Duchcov-Teplice-Ústí nad Labem	118	31,200	4.1.2021 - 31.12.2021	252	7862,400	TP_15	
PD Teplice	488	Duchcov-Teplice-Ústí nad Labem	119	31,400	4.1.2021 - 31.12.2021	252	7912,800	TP_15	
PD Teplice	488	Duchcov-Teplice-Ústí nad Labem	120	31,200	4.1.2021 - 31.12.2021	252	7862,400	TP_15	
PD Teplice	488	Duchcov-Teplice-Ústí nad Labem	121	31,400	4.1.2021 - 31.12.2021	252	7912,800	TP_15	
PD Teplice	488	Duchcov-Teplice-Ústí nad Labem	122	31,200	4.1.2021 - 31.12.2021	252	7862,400	TP_15	
PD Teplice	488	Duchcov-Teplice-Ústí nad Labem	123	31,400	4.1.2021 - 31.12.2021	252	7912,800	TP_15	
PD Teplice	488	Duchcov-Teplice-Ústí nad Labem	124	27,300	4.1.2021 - 31.12.2021	252	6879,600	TP_15	
PD Teplice	488	Duchcov-Teplice-Ústí nad Labem	125	31,400	4.1.2021 - 31.12.2021	252	7912,800	TP_15	
PD Teplice	488	Duchcov-Teplice-Ústí nad Labem	126	31,200	4.1.2021 - 31.12.2021	252	7862,400	TP_15	
PD Teplice	488	Duchcov-Teplice-Ústí nad Labem	127	31,400	4.1.2021 - 31.12.2021	252	7912,800	TP_15	
PD Teplice	488	Duchcov-Teplice-Ústí nad Labem	128	31,200	4.1.2021 - 31.12.2021	252	7862,400	TP_15	
PD Teplice	488	Duchcov-Teplice-Ústí nad Labem	129	31,400	4.1.2021 - 30.12.2021	251	7881,400	TP_15	
PD Teplice	488	Duchcov-Teplice-Ústí nad Labem	130	31,200	4.1.2021 - 30.12.2021	251	7831,200	TP_15	
PD Teplice	488	Duchcov-Teplice-Ústí nad Labem	132	18,200	4.1.2021 - 30.12.2021	251	4568,200	TP_15	
PD Teplice	488	Duchcov-Teplice-Ústí nad Labem	134	12,500	4.1.2021 - 30.12.2021	251	3137,500	TP_15	
PD Teplice	488	Duchcov-Teplice-Ústí nad Labem	136	12,500	4.1.2021 - 31.12.2021	252	3150,000	TP_15	
PD Teplice	488	Duchcov-Teplice-Ústí nad Labem	201	30,500	2.1.2021 - 26.12.2021	111	3385,500	TP_15	
PD Teplice	488	Duchcov-Teplice-Ústí nad Labem	202	30,700	2.1.2021 - 26.12.2021	111	3407,700	TP_15	
PD Teplice	488	Duchcov-Teplice-Ústí nad Labem	203	30,500	2.1.2021 - 26.12.2021	111	3385,500	TP_15	
PD Teplice	488	Duchcov-Teplice-Ústí nad Labem	204	31,200	1.1.2021 - 26.12.2021	113	3525,600	TP_15	
PD Teplice	488	Duchcov-Teplice-Ústí nad Labem	205	31,400	1.1.2021 - 26.12.2021	113	3548,200	TP_15	
PD Teplice	488	Duchcov-Teplice-Ústí nad Labem	206	31,200	1.1.2021 - 26.12.2021	113	3525,600	TP_15	
PD Teplice	488	Duchcov-Teplice-Ústí nad Labem	207	31,400	1.1.2021 - 26.12.2021	113	3548,200	TP_15	
PD Teplice	488	Duchcov-Teplice-Ústí nad Labem	208	31,200	1.1.2021 - 26.12.2021	113	3525,600	TP_15	
PD Teplice	488	Duchcov-Teplice-Ústí nad Labem	209	31,400	1.1.2021 - 26.12.2021	113	3548,200	TP_15	
PD Teplice	488	Duchcov-Teplice-Ústí nad Labem	210	31,200	1.1.2021 - 26.12.2021	113	3525,600	TP_15	
PD Teplice	488	Duchcov-Teplice-Ústí nad Labem	211	31,400	1.1.2021 - 26.12.2021	113	3548,200	TP_15	
PD Teplice	488	Duchcov-Teplice-Ústí nad Labem	212	31,200	1.1.2021 - 26.12.2021	113	3525,600	TP_15	
PD Teplice	488	Duchcov-Teplice-Ústí nad Labem	213	31,400	1.1.2021 - 26.12.2021	113	3548,200	TP_15	
PD Teplice	488	Duchcov-Teplice-Ústí nad Labem	214	31,200	1.1.2021 - 26.12.2021	113	3525,600	TP_15	
PD Teplice	488	Duchcov-Teplice-Ústí nad Labem	215	19,300	1.1.2021 - 26.12.2021	113	2180,900	TP_15	
PD Teplice	488	Duchcov-Teplice-Ústí nad Labem	216	27,300	1.1.2021 - 26.12.2021	113	3084,900	TP_15	
PD Teplice	488	Duchcov-Teplice-Ústí nad Labem	217	31,400	1.1.2021 - 26.12.2021	113	3548,200	TP_15	
PD Teplice	488	Duchcov-Teplice-Ústí nad Labem	218	31,200	1.1.2021 - 26.12.2021	112	3494,400	TP_15	
PD Teplice	488	Duchcov-Teplice-Ústí nad Labem	219	12,500	1.1.2021 - 26.12.2021	112	1400,000	TP_15	
PD Teplice	488	Duchcov-Teplice-Ústí nad Labem	220	12,500	1.1.2021 - 26.12.2021	112	1400,000	TP_15	
PD Teplice	491	Dubí-Teplice-Duchcov	101	9,300	4.1.2021 - 31.12.2021	252	2343,600	TP_15	
PD Teplice	491	Dubí-Teplice-Duchcov	102	17,000	4.1.2021 - 31.12.2021	252	4284,000	TP_15	
PD Teplice	491	Dubí-Teplice-Duchcov	103	16,900	4.1.2021 - 31.12.2021	252	4258,800	TP_15	
PD Teplice	491	Dubí-Teplice-Duchcov	104	17,000	4.1.2021 - 31.12.2021	252	4284,000	TP_15	
PD Teplice	491	Dubí-Teplice-Duchcov	105	16,900	4.1.2021 - 31.12.2021	252	4258,800	TP_15	
PD Teplice	491	Dubí-Teplice-Duchcov	106	17,000	4.1.2021 - 31.12.2021	252	4284,000	TP_15	
PD Teplice	491	Dubí-Teplice-Duchcov	107	16,900	4.1.2021 - 31.12.2021	252	4258,800	TP_15	
PD Teplice	491	Dubí-Teplice-Duchcov	108	17,000	4.1.2021 - 31.12.2021	252	4284,000	TP_15	
PD Teplice	491	Dubí-Teplice-Duchcov	109	7,600	4.1.2021 - 31.12.2021	252	1915,200	TP_15	
PD Teplice	491	Dubí-Teplice-Duchcov	110	17,000	4.1.2021 - 31.12.2021	252	4284,000	TP_15	
PD Teplice	491	Dubí-Teplice-Duchcov	111	16,900	4.1.2021 - 31.12.2021	252	4258,800	TP_15	
PD Teplice	491	Dubí-Teplice-Duchcov	112	17,000	4.1.2021 - 31.12.2021	252	4284,000	TP_15	
PD Teplice	491	Dubí-Teplice-Duchcov	113	8,600	4.1.2021 - 31.12.2021	252	2167,200	TP_15	
PD Teplice	491	Dubí-Teplice-Duchcov	114	8,000	4.1.2021 - 31.12.2021	252	2016,000	TP_15	
PD Teplice	491	Dubí-Teplice-Duchcov	115	8,600	4.1.2021 - 31.12.2021	252	2167,200	TP_15	
PD Teplice	491	Dubí-Teplice-Duchcov	116	17,000	4.1.2021 - 31.12.2021	252	4284,000	TP_15	
PD Teplice	491	Dubí-Teplice-Duchcov	117	16,900	4.1.2021 - 31.12.2021	252	4258,800	TP_15	
PD Teplice	491	Dubí-Teplice-Duchcov	118	17,000	4.1.2021 - 31.12.2021	252	4284,000	TP_15	

PD Teplice	491	Dubí-Teplice-Duchcov	119	16,900	4.1.2021 - 31.12.2021	252	4258,800	TP_15	
PD Teplice	491	Dubí-Teplice-Duchcov	120	17,000	4.1.2021 - 31.12.2021	252	4284,000	TP_15	
PD Teplice	491	Dubí-Teplice-Duchcov	121	16,900	4.1.2021 - 31.12.2021	252	4258,800	TP_15	
PD Teplice	491	Dubí-Teplice-Duchcov	122	17,000	4.1.2021 - 31.12.2021	252	4284,000	TP_15	
PD Teplice	491	Dubí-Teplice-Duchcov	123	16,900	4.1.2021 - 31.12.2021	252	4258,800	TP_15	
PD Teplice	491	Dubí-Teplice-Duchcov	124	17,000	4.1.2021 - 31.12.2021	252	4284,000	TP_15	
PD Teplice	491	Dubí-Teplice-Duchcov	125	16,900	4.1.2021 - 31.12.2021	252	4258,800	TP_15	
PD Teplice	491	Dubí-Teplice-Duchcov	126	8,000	4.1.2021 - 31.12.2021	252	2016,000	TP_15	
PD Teplice	491	Dubí-Teplice-Duchcov	127	16,900	4.1.2021 - 31.12.2021	252	4258,800	TP_15	
PD Teplice	491	Dubí-Teplice-Duchcov	128	17,000	4.1.2021 - 31.12.2021	252	4284,000	TP_15	
PD Teplice	491	Dubí-Teplice-Duchcov	129	16,900	4.1.2021 - 31.12.2021	252	4258,800	TP_15	
PD Teplice	491	Dubí-Teplice-Duchcov	130	17,000	4.1.2021 - 31.12.2021	252	4284,000	TP_15	
PD Teplice	491	Dubí-Teplice-Duchcov	131	16,900	4.1.2021 - 31.12.2021	252	4258,800	TP_15	
PD Teplice	491	Dubí-Teplice-Duchcov	132	17,000	4.1.2021 - 31.12.2021	252	4284,000	TP_15	
PD Teplice	491	Dubí-Teplice-Duchcov	133	16,900	4.1.2021 - 31.12.2021	252	4258,800	TP_15	
PD Teplice	491	Dubí-Teplice-Duchcov	134	17,000	4.1.2021 - 31.12.2021	252	4284,000	TP_15	
PD Teplice	491	Dubí-Teplice-Duchcov	135	16,900	4.1.2021 - 31.12.2021	252	4258,800	TP_15	
PD Teplice	491	Dubí-Teplice-Duchcov	136	17,000	4.1.2021 - 31.12.2021	252	4284,000	TP_15	
PD Teplice	491	Dubí-Teplice-Duchcov	137	16,900	4.1.2021 - 31.12.2021	252	4258,800	TP_15	
PD Teplice	491	Dubí-Teplice-Duchcov	138	17,000	4.1.2021 - 31.12.2021	252	4284,000	TP_15	
PD Teplice	491	Dubí-Teplice-Duchcov	139	16,900	4.1.2021 - 31.12.2021	252	4258,800	TP_15	
PD Teplice	491	Dubí-Teplice-Duchcov	140	17,000	4.1.2021 - 31.12.2021	252	4284,000	TP_15	
PD Teplice	491	Dubí-Teplice-Duchcov	141	16,900	4.1.2021 - 31.12.2021	252	4258,800	TP_15	
PD Teplice	491	Dubí-Teplice-Duchcov	142	17,000	4.1.2021 - 31.12.2021	252	4284,000	TP_15	
PD Teplice	491	Dubí-Teplice-Duchcov	143	8,600	4.1.2021 - 31.12.2021	252	2167,200	TP_15	
PD Teplice	491	Dubí-Teplice-Duchcov	144	8,000	4.1.2021 - 31.12.2021	252	2016,000	TP_15	
PD Teplice	491	Dubí-Teplice-Duchcov	145	8,600	4.1.2021 - 30.12.2021	251	2158,600	TP_15	
PD Teplice	491	Dubí-Teplice-Duchcov	146	8,000	4.1.2021 - 31.12.2021	252	2016,000	TP_15	
PD Teplice	491	Dubí-Teplice-Duchcov	147	9,300	4.1.2021 - 31.12.2021	252	2343,600	TP_15	
PD Teplice	491	Dubí-Teplice-Duchcov	148	17,000	4.1.2021 - 31.12.2021	252	4284,000	TP_15	
PD Teplice	491	Dubí-Teplice-Duchcov	201	8,600	1.1.2021 - 26.12.2021	113	971,800	TP_15	
PD Teplice	491	Dubí-Teplice-Duchcov	202	8,000	1.1.2021 - 26.12.2021	113	904,000	TP_15	
PD Teplice	491	Dubí-Teplice-Duchcov	203	16,900	1.1.2021 - 26.12.2021	113	1909,700	TP_15	
PD Teplice	491	Dubí-Teplice-Duchcov	204	8,000	1.1.2021 - 26.12.2021	113	904,000	TP_15	
PD Teplice	491	Dubí-Teplice-Duchcov	205	8,600	1.1.2021 - 26.12.2021	113	971,800	TP_15	
PD Teplice	491	Dubí-Teplice-Duchcov	206	17,000	1.1.2021 - 26.12.2021	113	1921,000	TP_15	
PD Teplice	491	Dubí-Teplice-Duchcov	207	19,100	1.1.2021 - 26.12.2021	113	2158,300	TP_15	
PD Teplice	491	Dubí-Teplice-Duchcov	208	8,000	1.1.2021 - 26.12.2021	113	904,000	TP_15	
PD Teplice	491	Dubí-Teplice-Duchcov	209	8,600	1.1.2021 - 26.12.2021	113	971,800	TP_15	
PD Teplice	491	Dubí-Teplice-Duchcov	210	17,000	1.1.2021 - 26.12.2021	113	1921,000	TP_15	
PD Teplice	491	Dubí-Teplice-Duchcov	211	16,900	1.1.2021 - 26.12.2021	113	1909,700	TP_15	
PD Teplice	491	Dubí-Teplice-Duchcov	212	8,000	1.1.2021 - 26.12.2021	113	904,000	TP_15	
PD Teplice	491	Dubí-Teplice-Duchcov	213	8,600	1.1.2021 - 26.12.2021	113	971,800	TP_15	
PD Teplice	491	Dubí-Teplice-Duchcov	214	17,000	1.1.2021 - 26.12.2021	113	1921,000	TP_15	
PD Teplice	491	Dubí-Teplice-Duchcov	215	16,900	1.1.2021 - 26.12.2021	113	1909,700	TP_15	
PD Teplice	491	Dubí-Teplice-Duchcov	216	8,000	1.1.2021 - 26.12.2021	113	904,000	TP_15	
PD Teplice	491	Dubí-Teplice-Duchcov	217	8,600	1.1.2021 - 26.12.2021	113	971,800	TP_15	
PD Teplice	491	Dubí-Teplice-Duchcov	218	19,300	1.1.2021 - 26.12.2021	113	2180,900	TP_15	
PD Teplice	491	Dubí-Teplice-Duchcov	219	16,900	1.1.2021 - 26.12.2021	113	1909,700	TP_15	
PD Teplice	491	Dubí-Teplice-Duchcov	220	8,000	1.1.2021 - 26.12.2021	113	904,000	TP_15	
PD Teplice	491	Dubí-Teplice-Duchcov	221	8,600	1.1.2021 - 26.12.2021	113	971,800	TP_15	
PD Teplice	491	Dubí-Teplice-Duchcov	222	17,000	1.1.2021 - 26.12.2021	113	1921,000	TP_15	
PD Teplice	491	Dubí-Teplice-Duchcov	223	16,900	1.1.2021 - 26.12.2021	112	1892,800	TP_15	
PD Teplice	491	Dubí-Teplice-Duchcov	224	10,300	1.1.2021 - 26.12.2021	113	1163,900	TP_15	
PD Teplice	491	Dubí-Teplice-Duchcov	226	17,000	1.1.2021 - 26.12.2021	112	1904,000	TP_15	
PD Teplice	492	Dubí-Teplice-Košťany-Hrob	101	17,200	4.1.2021 - 31.12.2021	252	4334,400	TP_15	
PD Teplice	492	Dubí-Teplice-Košťany-Hrob	102	20,000	4.1.2021 - 31.12.2021	252	5040,000	TP_15	
PD Teplice	492	Dubí-Teplice-Košťany-Hrob	103	17,200	4.1.2021 - 31.12.2021	252	4334,400	TP_15	
PD Teplice	492	Dubí-Teplice-Košťany-Hrob	104	17,400	4.1.2021 - 31.12.2021	252	4384,800	TP_15	
PD Teplice	492	Dubí-Teplice-Košťany-Hrob	105	17,200	4.1.2021 - 31.12.2021	252	4334,400	TP_15	
PD Teplice	492	Dubí-Teplice-Košťany-Hrob	106	17,400	4.1.2021 - 31.12.2021	252	4384,800	TP_15	
PD Teplice	492	Dubí-Teplice-Košťany-Hrob	107	17,200	4.1.2021 - 31.12.2021	252	4334,400	TP_15	
PD Teplice	492	Dubí-Teplice-Košťany-Hrob	108	17,400	4.1.2021 - 31.12.2021	252	4384,800	TP_15	
PD Teplice	492	Dubí-Teplice-Košťany-Hrob	109	17,200	4.1.2021 - 31.12.2021	252	4334,400	TP_15	
PD Teplice	492	Dubí-Teplice-Košťany-Hrob	110	17,400	4.1.2021 - 31.12.2021	252	4384,800	TP_15	
PD Teplice	492	Dubí-Teplice-Košťany-Hrob	111	8,500	4.1.2021 - 31.12.2021	252	2142,000	TP_15	
PD Teplice	492	Dubí-Teplice-Košťany-Hrob	112	17,400	4.1.2021 - 31.12.2021	252	4384,800	TP_15	
PD Teplice	492	Dubí-Teplice-Košťany-Hrob	113	17,200	4.1.2021 - 31.12.2021	252	4334,400	TP_15	
PD Teplice	492	Dubí-Teplice-Košťany-Hrob	114	17,400	4.1.2021 - 31.12.2021	252	4384,800	TP_15	
PD Teplice	492	Dubí-Teplice-Košťany-Hrob	115	20,000	4.1.2021 - 31.12.2021	252	5040,000	TP_15	
PD Teplice	492	Dubí-Teplice-Košťany-Hrob	116	9,600	4.1.2021 - 31.12.2021	252	2419,200	TP_15	
PD Teplice	492	Dubí-Teplice-Košťany-Hrob	117	17,200	4.1.2021 - 31.12.2021	252	4334,400	TP_15	
PD Teplice	492	Dubí-Teplice-Košťany-Hrob	118	17,400	4.1.2021 - 31.12.2021	252	4384,800	TP_15	
PD Teplice	492	Dubí-Teplice-Košťany-Hrob	119	20,000	4.1.2021 - 31.12.2021	252	5040,000	TP_15	
PD Teplice	492	Dubí-Teplice-Košťany-Hrob	120	20,000	4.1.2021 - 31.12.2021	252	5040,000	TP_15	
PD Teplice	492	Dubí-Teplice-Košťany-Hrob	121	17,200	4.1.2021 - 31.12.2021	252	4334,400	TP_15	
PD Teplice	492	Dubí-Teplice-Košťany-Hrob	122	17,400	4.1.2021 - 31.12.2021	252	4384,800	TP_15	
PD Teplice	492	Dubí-Teplice-Košťany-Hrob	123	17,200	4.1.2021 - 31.12.2021	252	4334,400	TP_15	
PD Teplice	492	Dubí-Teplice-Košťany-Hrob	124	20,000	4.1.2021 - 31.12.2021	252	5040,000	TP_15	
PD Teplice	492	Dubí-Teplice-Košťany-Hrob	125	17,200	4.1.2021 - 31.12.2021	252	4334,400	TP_15	
PD Teplice	492	Dubí-Teplice-Košťany-Hrob	126	17,400	4.1.2021 - 31.12.2021	252	4384,800	TP_15	
PD Teplice	492	Dubí-Teplice-Košťany-Hrob	127	17,200	4.1.2021 - 31.12.2021	252	4334,400	TP_15	
PD Teplice	492	Dubí-Teplice-Košťany-Hrob	128	17,400	4.1.2021 - 31.12.2021	252	4384,800	TP_15	
PD Teplice	492	Dubí-Teplice-Košťany-Hrob	129	17,200	4.1.2021 - 31.12.2021	252	4334,400	TP_15	

PD Teplice	492	Dubí-Teplice-Košťany-Hrob	130	17,400	4.1.2021 - 31.12.2021	252	4384,800	TP_15	
PD Teplice	492	Dubí-Teplice-Košťany-Hrob	131	17,200	4.1.2021 - 31.12.2021	252	4334,400	TP_15	
PD Teplice	492	Dubí-Teplice-Košťany-Hrob	132	17,400	4.1.2021 - 31.12.2021	252	4384,800	TP_15	
PD Teplice	492	Dubí-Teplice-Košťany-Hrob	133	17,200	4.1.2021 - 31.12.2021	252	4334,400	TP_15	
PD Teplice	492	Dubí-Teplice-Košťany-Hrob	134	17,400	4.1.2021 - 31.12.2021	252	4384,800	TP_15	
PD Teplice	492	Dubí-Teplice-Košťany-Hrob	135	17,200	4.1.2021 - 31.12.2021	252	4334,400	TP_15	
PD Teplice	492	Dubí-Teplice-Košťany-Hrob	136	17,400	4.1.2021 - 31.12.2021	252	4384,800	TP_15	
PD Teplice	492	Dubí-Teplice-Košťany-Hrob	137	17,200	4.1.2021 - 31.12.2021	252	4334,400	TP_15	
PD Teplice	492	Dubí-Teplice-Košťany-Hrob	138	17,400	4.1.2021 - 31.12.2021	252	4384,800	TP_15	
PD Teplice	492	Dubí-Teplice-Košťany-Hrob	139	17,200	4.1.2021 - 31.12.2021	252	4334,400	TP_15	
PD Teplice	492	Dubí-Teplice-Košťany-Hrob	140	17,400	4.1.2021 - 31.12.2021	252	4384,800	TP_15	
PD Teplice	492	Dubí-Teplice-Košťany-Hrob	141	17,200	4.1.2021 - 31.12.2021	252	4334,400	TP_15	
PD Teplice	492	Dubí-Teplice-Košťany-Hrob	142	17,400	4.1.2021 - 31.12.2021	252	4384,800	TP_15	
PD Teplice	492	Dubí-Teplice-Košťany-Hrob	143	17,200	4.1.2021 - 31.12.2021	252	4334,400	TP_15	
PD Teplice	492	Dubí-Teplice-Košťany-Hrob	144	9,600	4.1.2021 - 31.12.2021	252	2419,200	TP_15	
PD Teplice	492	Dubí-Teplice-Košťany-Hrob	145	17,200	4.1.2021 - 31.12.2021	252	4334,400	TP_15	
PD Teplice	492	Dubí-Teplice-Košťany-Hrob	146	17,400	4.1.2021 - 31.12.2021	252	4384,800	TP_15	
PD Teplice	492	Dubí-Teplice-Košťany-Hrob	147	8,500	4.1.2021 - 31.12.2021	252	2142,000	TP_15	
PD Teplice	492	Dubí-Teplice-Košťany-Hrob	148	17,400	4.1.2021 - 31.12.2021	252	4384,800	TP_15	
PD Teplice	492	Dubí-Teplice-Košťany-Hrob	149	20,000	4.1.2021 - 30.12.2021	251	5020,000	TP_15	
PD Teplice	492	Dubí-Teplice-Košťany-Hrob	150	17,400	4.1.2021 - 30.12.2021	251	4367,400	TP_15	
PD Teplice	492	Dubí-Teplice-Košťany-Hrob	151	20,000	4.1.2021 - 30.12.2021	251	5020,000	TP_15	
PD Teplice	492	Dubí-Teplice-Košťany-Hrob	152	20,000	4.1.2021 - 30.12.2021	251	5020,000	TP_15	
PD Teplice	492	Dubí-Teplice-Košťany-Hrob	153	12,500	4.1.2021 - 30.12.2021	251	3137,500	TP_15	
PD Teplice	492	Dubí-Teplice-Košťany-Hrob	154	12,200	4.1.2021 - 30.12.2021	251	3062,200	TP_15	
PD Teplice	492	Dubí-Teplice-Košťany-Hrob	201	20,000	2.1.2021 - 26.12.2021	111	2220,000	TP_15	
PD Teplice	492	Dubí-Teplice-Košťany-Hrob	202	20,000	2.1.2021 - 26.12.2021	111	2220,000	TP_15	
PD Teplice	492	Dubí-Teplice-Košťany-Hrob	203	20,000	2.1.2021 - 26.12.2021	111	2220,000	TP_15	
PD Teplice	492	Dubí-Teplice-Košťany-Hrob	204	22,300	2.1.2021 - 26.12.2021	111	2475,300	TP_15	
PD Teplice	492	Dubí-Teplice-Košťany-Hrob	205	20,000	2.1.2021 - 26.12.2021	111	2220,000	TP_15	
PD Teplice	492	Dubí-Teplice-Košťany-Hrob	206	20,000	1.1.2021 - 26.12.2021	113	2260,000	TP_15	
PD Teplice	492	Dubí-Teplice-Košťany-Hrob	207	17,200	1.1.2021 - 26.12.2021	113	1943,600	TP_15	
PD Teplice	492	Dubí-Teplice-Košťany-Hrob	208	20,000	1.1.2021 - 26.12.2021	113	2260,000	TP_15	
PD Teplice	492	Dubí-Teplice-Košťany-Hrob	209	17,200	1.1.2021 - 26.12.2021	113	1943,600	TP_15	
PD Teplice	492	Dubí-Teplice-Košťany-Hrob	210	19,700	1.1.2021 - 26.12.2021	113	2226,100	TP_15	
PD Teplice	492	Dubí-Teplice-Košťany-Hrob	211	17,200	1.1.2021 - 26.12.2021	113	1943,600	TP_15	
PD Teplice	492	Dubí-Teplice-Košťany-Hrob	212	17,400	1.1.2021 - 26.12.2021	113	1966,200	TP_15	
PD Teplice	492	Dubí-Teplice-Košťany-Hrob	213	17,200	1.1.2021 - 26.12.2021	113	1943,600	TP_15	
PD Teplice	492	Dubí-Teplice-Košťany-Hrob	214	17,400	1.1.2021 - 26.12.2021	113	1966,200	TP_15	
PD Teplice	492	Dubí-Teplice-Košťany-Hrob	215	17,200	1.1.2021 - 26.12.2021	113	1943,600	TP_15	
PD Teplice	492	Dubí-Teplice-Košťany-Hrob	216	17,400	1.1.2021 - 26.12.2021	113	1966,200	TP_15	
PD Teplice	492	Dubí-Teplice-Košťany-Hrob	217	17,200	1.1.2021 - 26.12.2021	113	1943,600	TP_15	
PD Teplice	492	Dubí-Teplice-Košťany-Hrob	218	17,400	1.1.2021 - 26.12.2021	113	1966,200	TP_15	
PD Teplice	492	Dubí-Teplice-Košťany-Hrob	219	17,200	1.1.2021 - 26.12.2021	113	1943,600	TP_15	
PD Teplice	492	Dubí-Teplice-Košťany-Hrob	220	17,400	1.1.2021 - 26.12.2021	113	1966,200	TP_15	
PD Teplice	492	Dubí-Teplice-Košťany-Hrob	221	17,200	1.1.2021 - 26.12.2021	113	1943,600	TP_15	
PD Teplice	492	Dubí-Teplice-Košťany-Hrob	222	17,400	1.1.2021 - 26.12.2021	113	1966,200	TP_15	
PD Teplice	492	Dubí-Teplice-Košťany-Hrob	223	19,400	1.1.2021 - 26.12.2021	113	2192,200	TP_15	
PD Teplice	492	Dubí-Teplice-Košťany-Hrob	224	17,400	1.1.2021 - 26.12.2021	113	1966,200	TP_15	
PD Teplice	492	Dubí-Teplice-Košťany-Hrob	225	17,200	1.1.2021 - 26.12.2021	113	1943,600	TP_15	
PD Teplice	492	Dubí-Teplice-Košťany-Hrob	226	17,400	1.1.2021 - 26.12.2021	113	1966,200	TP_15	
PD Teplice	492	Dubí-Teplice-Košťany-Hrob	227	20,000	1.1.2021 - 26.12.2021	113	2260,000	TP_15	
PD Teplice	492	Dubí-Teplice-Košťany-Hrob	228	17,400	1.1.2021 - 26.12.2021	113	1966,200	TP_15	
PD Teplice	492	Dubí-Teplice-Košťany-Hrob	229	22,200	1.1.2021 - 26.12.2021	112	2486,400	TP_15	
PD Teplice	492	Dubí-Teplice-Košťany-Hrob	230	20,000	1.1.2021 - 26.12.2021	112	2240,000	TP_15	
PD Teplice	492	Dubí-Teplice-Košťany-Hrob	231	20,000	1.1.2021 - 26.12.2021	112	2240,000	TP_15	
PD Teplice	492	Dubí-Teplice-Košťany-Hrob	232	20,000	1.1.2021 - 26.12.2021	112	2240,000	TP_15	
PD Teplice	492	Dubí-Teplice-Košťany-Hrob	233	20,000	1.1.2021 - 26.12.2021	112	2240,000	TP_15	
PD Teplice	492	Dubí-Teplice-Košťany-Hrob	234	20,000	1.1.2021 - 26.12.2021	112	2240,000	TP_15	
PD Teplice	492	Dubí-Teplice-Košťany-Hrob	235	12,500	1.1.2021 - 26.12.2021	112	1400,000	TP_15	
PD Teplice	492	Dubí-Teplice-Košťany-Hrob	236	12,200	1.1.2021 - 26.12.2021	112	1366,400	TP_15	
PD Teplice	492	Dubí-Teplice-Košťany-Hrob	238	12,200	2.1.2021 - 26.12.2021	111	1354,200	TP_15	
PD Teplice	492	Dubí-Teplice-Košťany-Hrob	240	7,800	2.1.2021 - 26.12.2021	111	865,800	TP_15	
Součet							1584321,500		

PŘÍLOHA 1

VYMEZENÍ LINEK A SPOJŮ

ČÁST 1C

VÝKONY NA SPOJÍCH

OBLAST

Podbořansko

Vymezení linek a spojů

2021

Oblasti: Podbořansko
Dopravci: Dopravní společnost ÚK, p.o.
Provozovny: Podbořansko (DSÚK)

Oblast	Číslo linky	Název linky	Číslo spoje	Délka spoje	Období od-do	Počet spojů	Výkon za období	Typ vozu	Poznámka grafikonu
(1)	(2)	(3)	(4)	(5)	(6)	(7)	(8)=(5)x(7)	(9)	(10)
Podbořansko	742	Žatec-Deštnice-Měcholupy,Velká Černoc	101	19,200	1.2.2021 - 31.12.2021	232	4454,400	Bus	
Podbořansko	742	Žatec-Deštnice-Měcholupy,Velká Černoc	102	19,100	1.2.2021 - 31.12.2021	232	4431,200	Bus	
Podbořansko	742	Žatec-Deštnice-Měcholupy,Velká Černoc	103	21,600	1.2.2021 - 31.12.2021	232	5011,200	Bus	
Podbořansko	742	Žatec-Deštnice-Měcholupy,Velká Černoc	104	27,500	1.2.2021 - 31.12.2021	232	6380,000	Bus	
Podbořansko	742	Žatec-Deštnice-Měcholupy,Velká Černoc	105	24,100	1.2.2021 - 31.12.2021	232	5591,200	Bus	
Podbořansko	742	Žatec-Deštnice-Měcholupy,Velká Černoc	106	31,700	1.2.2021 - 31.12.2021	232	7354,400	Bus	
Podbořansko	742	Žatec-Deštnice-Měcholupy,Velká Černoc	107	27,600	1.2.2021 - 31.12.2021	232	6403,200	Bus	
Podbořansko	742	Žatec-Deštnice-Měcholupy,Velká Černoc	108	27,500	1.2.2021 - 31.12.2021	232	6380,000	Bus	
Podbořansko	742	Žatec-Deštnice-Měcholupy,Velká Černoc	109	19,200	1.2.2021 - 31.12.2021	232	4454,400	Bus	
Podbořansko	742	Žatec-Deštnice-Měcholupy,Velká Černoc	110	19,100	1.2.2021 - 31.12.2021	232	4431,200	Bus	
Podbořansko	742	Žatec-Deštnice-Měcholupy,Velká Černoc	111	26,900	1.2.2021 - 31.12.2021	232	6240,800	Bus	
Podbořansko	742	Žatec-Deštnice-Měcholupy,Velká Černoc	112	25,800	1.2.2021 - 31.12.2021	232	5985,600	Bus	
Podbořansko	742	Žatec-Deštnice-Měcholupy,Velká Černoc	113	26,000	1.2.2021 - 31.12.2021	232	6032,000	Bus	
Podbořansko	742	Žatec-Deštnice-Měcholupy,Velká Černoc	114	19,100	1.2.2021 - 31.12.2021	232	4431,200	Bus	
Podbořansko	742	Žatec-Deštnice-Měcholupy,Velká Černoc	115	19,200	1.2.2021 - 31.12.2021	232	4454,400	Bus	
Podbořansko	742	Žatec-Deštnice-Měcholupy,Velká Černoc	116	16,700	1.2.2021 - 31.12.2021	232	3874,400	Bus	
Podbořansko	742	Žatec-Deštnice-Měcholupy,Velká Černoc	117	17,900	1.2.2021 - 31.12.2021	232	4152,800	Bus	
Podbořansko	742	Žatec-Deštnice-Měcholupy,Velká Černoc	118	24,100	1.2.2021 - 31.12.2021	232	5591,200	Bus	
Podbořansko	742	Žatec-Deštnice-Měcholupy,Velká Černoc	119	27,600	1.2.2021 - 31.12.2021	232	6403,200	Bus	
Podbořansko	743	Žatec-Libořice-Podbořany	101	22,300	1.2.2021 - 31.12.2021	232	5173,600	Bus	
Podbořansko	743	Žatec-Libořice-Podbořany	102	9,400	1.2.2021 - 31.12.2021	232	2180,800	Bus	
Podbořansko	743	Žatec-Libořice-Podbořany	103	13,100	1.2.2021 - 31.12.2021	183	2397,300	Bus	
Podbořansko	743	Žatec-Libořice-Podbořany	104	33,500	1.2.2021 - 31.12.2021	183	6130,500	Bus	
Podbořansko	743	Žatec-Libořice-Podbořany	105	27,500	1.2.2021 - 31.12.2021	232	6380,000	Bus	
Podbořansko	743	Žatec-Libořice-Podbořany	106	28,700	22.2.2021 - 29.10.2021	50	1435,000	Bus	
Podbořansko	743	Žatec-Libořice-Podbořany	107	28,600	22.2.2021 - 29.10.2021	50	1430,000	Bus	
Podbořansko	743	Žatec-Libořice-Podbořany	108	9,900	1.2.2021 - 31.12.2021	183	1811,700	Bus	
Podbořansko	743	Žatec-Libořice-Podbořany	109	33,300	1.2.2021 - 31.12.2021	183	6093,900	Bus	
Podbořansko	743	Žatec-Libořice-Podbořany	110	27,600	1.2.2021 - 31.12.2021	232	6403,200	Bus	
Podbořansko	743	Žatec-Libořice-Podbořany	111	28,600	22.2.2021 - 29.10.2021	50	1430,000	Bus	
Podbořansko	743	Žatec-Libořice-Podbořany	112	27,600	1.2.2021 - 31.12.2021	232	6403,200	Bus	
Podbořansko	743	Žatec-Libořice-Podbořany	113	33,300	1.2.2021 - 31.12.2021	183	6093,900	Bus	
Podbořansko	743	Žatec-Libořice-Podbořany	114	27,600	1.2.2021 - 31.12.2021	232	6403,200	Bus	
Podbořansko	743	Žatec-Libořice-Podbořany	115	28,600	1.2.2021 - 31.12.2021	232	6635,200	Bus	
Podbořansko	743	Žatec-Libořice-Podbořany	116	28,700	1.2.2021 - 30.12.2021	231	6629,700	Bus	
Podbořansko	743	Žatec-Libořice-Podbořany	117	9,200	1.2.2021 - 30.12.2021	231	2125,200	Bus	
Podbořansko	743	Žatec-Libořice-Podbořany	151	28,600	6.2.2021 - 26.12.2021	102	2917,200	Bus	
Podbořansko	743	Žatec-Libořice-Podbořany	152	28,700	6.2.2021 - 26.12.2021	102	2927,400	Bus	
Podbořansko	743	Žatec-Libořice-Podbořany	153	28,600	6.2.2021 - 26.12.2021	102	2917,200	Bus	
Podbořansko	743	Žatec-Libořice-Podbořany	154	28,700	6.2.2021 - 26.12.2021	102	2927,400	Bus	
Podbořansko	743	Žatec-Libořice-Podbořany	155	28,600	6.2.2021 - 26.12.2021	101	2888,600	Bus	
Podbořansko	743	Žatec-Libořice-Podbořany	156	28,700	6.2.2021 - 26.12.2021	101	2898,700	Bus	
Podbořansko	744	Žatec-Podbořany-Blatno	101	26,000	1.2.2021 - 31.12.2021	232	6032,000	Bus	
Podbořansko	744	Žatec-Podbořany-Blatno	102	26,100	1.2.2021 - 31.12.2021	232	6055,200	Bus	
Podbořansko	744	Žatec-Podbořany-Blatno	103	26,000	1.2.2021 - 31.12.2021	232	6032,000	Bus	
Podbořansko	744	Žatec-Podbořany-Blatno	104	46,200	1.2.2021 - 31.12.2021	232	10718,400	Bus	
Podbořansko	744	Žatec-Podbořany-Blatno	105	22,000	1.2.2021 - 31.12.2021	232	5104,000	Bus	
Podbořansko	744	Žatec-Podbořany-Blatno	106	26,100	1.2.2021 - 31.12.2021	232	6055,200	Bus	
Podbořansko	744	Žatec-Podbořany-Blatno	107	42,400	1.2.2021 - 31.12.2021	232	9836,800	Bus	
Podbořansko	744	Žatec-Podbořany-Blatno	108	43,000	1.2.2021 - 31.12.2021	232	9976,000	Bus	
Podbořansko	744	Žatec-Podbořany-Blatno	109	45,900	1.2.2021 - 31.12.2021	232	10648,800	Bus	
Podbořansko	744	Žatec-Podbořany-Blatno	110	46,200	1.2.2021 - 31.12.2021	232	10718,400	Bus	
Podbořansko	744	Žatec-Podbořany-Blatno	111	45,900	1.2.2021 - 31.12.2021	232	10648,800	Bus	
Podbořansko	744	Žatec-Podbořany-Blatno	112	42,700	1.2.2021 - 31.12.2021	232	9906,400	Bus	
Podbořansko	744	Žatec-Podbořany-Blatno	114	47,400	1.2.2021 - 31.12.2021	232	10996,800	Bus	
Podbořansko	744	Žatec-Podbořany-Blatno	115	45,900	1.2.2021 - 31.12.2021	232	10648,800	Bus	
Podbořansko	744	Žatec-Podbořany-Blatno	117	42,700	1.2.2021 - 31.12.2021	232	9906,400	Bus	
Podbořansko	744	Žatec-Podbořany-Blatno	118	18,900	1.2.2021 - 31.12.2021	232	4384,800	Bus	
Podbořansko	744	Žatec-Podbořany-Blatno	120	47,400	1.2.2021 - 31.12.2021	232	10996,800	Bus	
Podbořansko	744	Žatec-Podbořany-Blatno	121	16,400	1.2.2021 - 31.12.2021	232	3804,800	Bus	
Podbořansko	744	Žatec-Podbořany-Blatno	123	47,200	1.2.2021 - 31.12.2021	232	10950,400	Bus	
Podbořansko	744	Žatec-Podbořany-Blatno	124	42,700	1.2.2021 - 31.12.2021	232	9906,400	Bus	
Podbořansko	744	Žatec-Podbořany-Blatno	127	47,200	1.2.2021 - 30.12.2021	231	10903,200	Bus	
Podbořansko	744	Žatec-Podbořany-Blatno	128	46,200	1.2.2021 - 30.12.2021	231	10672,200	Bus	
Podbořansko	744	Žatec-Podbořany-Blatno	129	26,000	1.2.2021 - 30.12.2021	231	6006,000	Bus	
Podbořansko	744	Žatec-Podbořany-Blatno	131	26,900	1.2.2021 - 30.12.2021	231	6213,900	Bus	
Podbořansko	744	Žatec-Podbořany-Blatno	151	29,500	6.2.2021 - 26.12.2021	102	3009,000	Bus	
Podbořansko	744	Žatec-Podbořany-Blatno	152	29,600	6.2.2021 - 26.12.2021	102	3019,200	Bus	
Podbořansko	744	Žatec-Podbořany-Blatno	153	29,500	6.2.2021 - 26.12.2021	102	3009,000	Bus	
Podbořansko	744	Žatec-Podbořany-Blatno	154	29,600	6.2.2021 - 26.12.2021	102	3019,200	Bus	
Podbořansko	744	Žatec-Podbořany-Blatno	155	29,500	6.2.2021 - 26.12.2021	101	2979,500	Bus	
Podbořansko	744	Žatec-Podbořany-Blatno	156	29,600	6.2.2021 - 26.12.2021	101	2989,600	Bus	
Podbořansko	745	Žatec-Podbořany-Lubenec,Ležky	101	35,200	1.2.2021 - 31.12.2021	232	8166,400	Bus	

Podbořansko	745	Žatec-Podbořany-Lubenec,Ležky	102	33,400	1.2.2021 - 31.12.2021	232	7748,800	Bus	
Podbořansko	745	Žatec-Podbořany-Lubenec,Ležky	103	33,200	1.2.2021 - 31.12.2021	232	7702,400	Bus	
Podbořansko	745	Žatec-Podbořany-Lubenec,Ležky	104	36,600	1.2.2021 - 31.12.2021	232	8491,200	Bus	
Podbořansko	745	Žatec-Podbořany-Lubenec,Ležky	105	19,500	1.2.2021 - 31.12.2021	232	4524,000	Bus	
Podbořansko	745	Žatec-Podbořany-Lubenec,Ležky	106	34,100	1.2.2021 - 31.12.2021	232	7911,200	Bus	
Podbořansko	745	Žatec-Podbořany-Lubenec,Ležky	107	36,500	1.2.2021 - 31.12.2021	232	8468,000	Bus	
Podbořansko	745	Žatec-Podbořany-Lubenec,Ležky	108	18,800	1.2.2021 - 31.12.2021	232	4361,600	Bus	
Podbořansko	745	Žatec-Podbořany-Lubenec,Ležky	109	16,400	1.2.2021 - 31.12.2021	232	3804,800	Bus	
Podbořansko	745	Žatec-Podbořany-Lubenec,Ležky	110	16,600	1.2.2021 - 31.12.2021	232	3851,200	Bus	
Podbořansko	745	Žatec-Podbořany-Lubenec,Ležky	111	37,200	1.2.2021 - 31.12.2021	232	8630,400	Bus	
Podbořansko	745	Žatec-Podbořany-Lubenec,Ležky	112	36,600	1.2.2021 - 31.12.2021	232	8491,200	Bus	
Podbořansko	745	Žatec-Podbořany-Lubenec,Ležky	113	36,500	1.2.2021 - 31.12.2021	232	8468,000	Bus	
Podbořansko	745	Žatec-Podbořany-Lubenec,Ležky	114	37,300	1.2.2021 - 31.12.2021	232	8653,600	Bus	
Podbořansko	745	Žatec-Podbořany-Lubenec,Ležky	115	18,800	1.2.2021 - 31.12.2021	183	3440,400	Bus	
Podbořansko	745	Žatec-Podbořany-Lubenec,Ležky	116	18,800	1.2.2021 - 31.12.2021	183	3440,400	Bus	
Podbořansko	745	Žatec-Podbořany-Lubenec,Ležky	117	36,500	1.2.2021 - 31.12.2021	232	8468,000	Bus	
Podbořansko	745	Žatec-Podbořany-Lubenec,Ležky	118	36,600	1.2.2021 - 31.12.2021	232	8491,200	Bus	
Podbořansko	745	Žatec-Podbořany-Lubenec,Ležky	119	18,800	1.2.2021 - 31.12.2021	232	4361,600	Bus	
Podbořansko	745	Žatec-Podbořany-Lubenec,Ležky	120	16,600	1.2.2021 - 31.12.2021	232	3851,200	Bus	
Podbořansko	745	Žatec-Podbořany-Lubenec,Ležky	121	37,200	1.2.2021 - 31.12.2021	232	8630,400	Bus	
Podbořansko	745	Žatec-Podbořany-Lubenec,Ležky	122	18,800	1.2.2021 - 31.12.2021	232	4361,600	Bus	
Podbořansko	745	Žatec-Podbořany-Lubenec,Ležky	123	18,800	1.2.2021 - 31.12.2021	232	4361,600	Bus	
Podbořansko	745	Žatec-Podbořany-Lubenec,Ležky	124	16,600	1.2.2021 - 31.12.2021	232	3851,200	Bus	
Podbořansko	745	Žatec-Podbořany-Lubenec,Ležky	125	36,500	1.2.2021 - 31.12.2021	232	8468,000	Bus	
Podbořansko	745	Žatec-Podbořany-Lubenec,Ležky	126	37,300	1.2.2021 - 31.12.2021	232	8653,600	Bus	
Podbořansko	745	Žatec-Podbořany-Lubenec,Ležky	127	18,800	1.2.2021 - 30.12.2021	231	4342,800	Bus	
Podbořansko	745	Žatec-Podbořany-Lubenec,Ležky	128	18,800	1.2.2021 - 31.12.2021	232	4361,600	Bus	
Podbořansko	745	Žatec-Podbořany-Lubenec,Ležky	129	33,200	1.2.2021 - 30.12.2021	231	7669,200	Bus	
Podbořansko	745	Žatec-Podbořany-Lubenec,Ležky	130	36,600	1.2.2021 - 31.12.2021	232	8491,200	Bus	
Podbořansko	745	Žatec-Podbořany-Lubenec,Ležky	131	16,400	1.2.2021 - 30.12.2021	231	3788,400	Bus	
Podbořansko	745	Žatec-Podbořany-Lubenec,Ležky	132	18,800	1.2.2021 - 31.12.2021	232	4361,600	Bus	
Podbořansko	745	Žatec-Podbořany-Lubenec,Ležky	133	16,400	1.2.2021 - 30.12.2021	231	3788,400	Bus	
Podbořansko	745	Žatec-Podbořany-Lubenec,Ležky	134	35,400	1.2.2021 - 30.12.2021	231	8177,400	Bus	
Podbořansko	745	Žatec-Podbořany-Lubenec,Ležky	136	16,600	1.2.2021 - 30.12.2021	231	3834,600	Bus	
Podbořansko	745	Žatec-Podbořany-Lubenec,Ležky	151	33,200	6.2.2021 - 26.12.2021	102	3386,400	Bus	
Podbořansko	745	Žatec-Podbořany-Lubenec,Ležky	152	33,400	6.2.2021 - 26.12.2021	102	3406,800	Bus	
Podbořansko	745	Žatec-Podbořany-Lubenec,Ležky	153	33,200	6.2.2021 - 26.12.2021	102	3386,400	Bus	
Podbořansko	745	Žatec-Podbořany-Lubenec,Ležky	154	33,400	6.2.2021 - 26.12.2021	102	3406,800	Bus	
Podbořansko	745	Žatec-Podbořany-Lubenec,Ležky	155	33,200	6.2.2021 - 26.12.2021	101	3353,200	Bus	
Podbořansko	745	Žatec-Podbořany-Lubenec,Ležky	156	33,400	6.2.2021 - 26.12.2021	101	3373,400	Bus	
Podbořansko	745	Žatec-Podbořany-Lubenec,Ležky	157	16,400	7.2.2021 - 26.12.2021	52	852,800	Bus	
Podbořansko	745	Žatec-Podbořany-Lubenec,Ležky	158	16,600	7.2.2021 - 26.12.2021	52	863,200	Bus	
Podbořansko	745	Žatec-Podbořany-Lubenec,Ležky	159	17,700	6.2.2021 - 25.12.2021	47	831,900	Bus	
Podbořansko	763	Podbořany-Kryry-Kolešov	101	12,100	1.2.2021 - 31.12.2021	232	2807,200	Bus	
Podbořansko	763	Podbořany-Kryry-Kolešov	102	18,100	1.2.2021 - 31.12.2021	232	4199,200	Bus	
Podbořansko	763	Podbořany-Kryry-Kolešov	103	18,700	1.2.2021 - 31.12.2021	232	4338,400	Bus	
Podbořansko	763	Podbořany-Kryry-Kolešov	104	18,100	1.2.2021 - 31.12.2021	232	4199,200	Bus	
Podbořansko	763	Podbořany-Kryry-Kolešov	105	26,100	1.2.2021 - 31.12.2021	232	6055,200	Bus	
Podbořansko	763	Podbořany-Kryry-Kolešov	106	26,200	1.2.2021 - 31.12.2021	232	6078,400	Bus	
Podbořansko	763	Podbořany-Kryry-Kolešov	107	26,100	1.2.2021 - 31.12.2021	232	6055,200	Bus	
Podbořansko	763	Podbořany-Kryry-Kolešov	108	18,900	1.2.2021 - 31.12.2021	232	4384,800	Bus	
Podbořansko	763	Podbořany-Kryry-Kolešov	109	17,900	1.2.2021 - 31.12.2021	232	4152,800	Bus	
Podbořansko	763	Podbořany-Kryry-Kolešov	110	12,900	1.2.2021 - 31.12.2021	232	2992,800	Bus	
Podbořansko	764	Podbořany-Velká Černoc	101	18,800	1.2.2021 - 31.12.2021	232	4361,600	Bus	
Podbořansko	764	Podbořany-Velká Černoc	102	15,900	1.2.2021 - 31.12.2021	232	3688,800	Bus	
Podbořansko	764	Podbořany-Velká Černoc	103	15,800	1.2.2021 - 31.12.2021	232	3665,600	Bus	
Podbořansko	764	Podbořany-Velká Černoc	104	18,900	1.2.2021 - 31.12.2021	232	4384,800	Bus	
Podbořansko	764	Podbořany-Velká Černoc	105	18,800	1.2.2021 - 31.12.2021	232	4361,600	Bus	
Podbořansko	764	Podbořany-Velká Černoc	106	18,900	1.2.2021 - 31.12.2021	232	4384,800	Bus	
Podbořansko	764	Podbořany-Velká Černoc	107	18,800	1.2.2021 - 31.12.2021	232	4361,600	Bus	
Podbořansko	764	Podbořany-Velká Černoc	108	15,900	1.2.2021 - 31.12.2021	232	3688,800	Bus	
Podbořansko	764	Podbořany-Velká Černoc	109	15,800	1.2.2021 - 31.12.2021	232	3665,600	Bus	
Podbořansko	764	Podbořany-Velká Černoc	110	18,900	1.2.2021 - 31.12.2021	232	4384,800	Bus	
Podbořansko	764	Podbořany-Velká Černoc	111	15,800	1.2.2021 - 31.12.2021	232	3665,600	Bus	
Podbořansko	764	Podbořany-Velká Černoc	112	18,900	1.2.2021 - 31.12.2021	232	4384,800	Bus	
Podbořansko	764	Podbořany-Velká Černoc	114	15,900	1.2.2021 - 31.12.2021	232	3688,800	Bus	
Podbořansko	766	Podbořany - Kryry - Jesenice	101	23,000	1.2.2021 - 31.12.2021	232	5336,000	Bus	
Podbořansko	766	Podbořany - Kryry - Jesenice	102	23,200	1.2.2021 - 31.12.2021	232	5382,400	Bus	
Podbořansko	766	Podbořany - Kryry - Jesenice	103	23,000	1.2.2021 - 31.12.2021	232	5336,000	Bus	
Podbořansko	766	Podbořany - Kryry - Jesenice	104	23,200	1.2.2021 - 31.12.2021	232	5382,400	Bus	
Podbořansko	766	Podbořany - Kryry - Jesenice	105	23,000	1.2.2021 - 31.12.2021	232	5336,000	Bus	
Podbořansko	766	Podbořany - Kryry - Jesenice	106	23,200	1.2.2021 - 31.12.2021	232	5382,400	Bus	
Podbořansko	766	Podbořany - Kryry - Jesenice	107	23,000	1.2.2021 - 31.12.2021	232	5336,000	Bus	
Podbořansko	766	Podbořany - Kryry - Jesenice	108	23,200	1.2.2021 - 31.12.2021	232	5382,400	Bus	
Podbořansko	766	Podbořany - Kryry - Jesenice	151	23,000	1.5.2021 - 3.10.2021	49	1127,000	Bus	
Podbořansko	766	Podbořany - Kryry - Jesenice	152	23,200	1.5.2021 - 3.10.2021	49	1136,800	Bus	
Podbořansko	766	Podbořany - Kryry - Jesenice	153	23,000	1.5.2021 - 3.10.2021	49	1127,000	Bus	
Podbořansko	766	Podbořany - Kryry - Jesenice	154	23,200	1.5.2021 - 3.10.2021	49	1136,800	Bus	
Podbořansko	766	Podbořany - Kryry - Jesenice	155	23,000	1.5.2021 - 3.10.2021	49	1127,000	Bus	
Podbořansko	766	Podbořany - Kryry - Jesenice	156	23,200	1.5.2021 - 3.10.2021	49	1136,800	Bus	
Podbořansko	766	Podbořany - Kryry - Jesenice	157	23,000	1.5.2021 - 3.10.2021	49	1127,000	Bus	
Podbořansko	766	Podbořany - Kryry - Jesenice	158	23,200	1.5.2021 - 3.10.2021	49	1136,800	Bus	
Podbořansko	767	Podbořany-Valeč	101	17,400	1.2.2021 - 31.12.2021	232	4036,800	Bus	
Podbořansko	767	Podbořany-Valeč	102	18,500	1.2.2021 - 31.12.2021	232	4292,000	Bus	

Podbořansko	767	Podbořany-Valeč	103	18,500	1.2.2021 - 31.12.2021	232	4292,000	Bus	
Podbořansko	767	Podbořany-Valeč	104	17,400	1.2.2021 - 31.12.2021	232	4036,800	Bus	
Podbořansko	767	Podbořany-Valeč	105	17,400	1.2.2021 - 31.12.2021	232	4036,800	Bus	
Podbořansko	767	Podbořany-Valeč	106	18,500	1.2.2021 - 31.12.2021	232	4292,000	Bus	
Podbořansko	768	Podbořany-Nepomyšl-Podbořanský Rohozec	101	26,100	1.2.2021 - 31.12.2021	232	6055,200	Bus	
Podbořansko	768	Podbořany-Nepomyšl-Podbořanský Rohozec	102	12,200	1.2.2021 - 31.12.2021	232	2830,400	Bus	
Podbořansko	768	Podbořany-Nepomyšl-Podbořanský Rohozec	103	8,100	1.2.2021 - 31.12.2021	232	1879,200	Bus	
Podbořansko	768	Podbořany-Nepomyšl-Podbořanský Rohozec	104	12,200	1.2.2021 - 31.12.2021	232	2830,400	Bus	
Podbořansko	768	Podbořany-Nepomyšl-Podbořanský Rohozec	105	12,200	1.2.2021 - 31.12.2021	232	2830,400	Bus	
Podbořansko	768	Podbořany-Nepomyšl-Podbořanský Rohozec	106	8,100	1.2.2021 - 31.12.2021	232	1879,200	Bus	
Podbořansko	768	Podbořany-Nepomyšl-Podbořanský Rohozec	107	8,100	1.2.2021 - 31.12.2021	183	1482,300	Bus	
Podbořansko	768	Podbořany-Nepomyšl-Podbořanský Rohozec	108	16,200	1.2.2021 - 31.12.2021	232	3758,400	Bus	
Podbořansko	768	Podbořany-Nepomyšl-Podbořanský Rohozec	109	12,200	1.2.2021 - 31.12.2021	232	2830,400	Bus	
Podbořansko	768	Podbořany-Nepomyšl-Podbořanský Rohozec	110	14,700	1.2.2021 - 31.12.2021	183	2690,100	Bus	
Podbořansko	768	Podbořany-Nepomyšl-Podbořanský Rohozec	111	12,200	1.2.2021 - 31.12.2021	232	2830,400	Bus	
Podbořansko	768	Podbořany-Nepomyšl-Podbořanský Rohozec	112	12,200	1.2.2021 - 31.12.2021	232	2830,400	Bus	
Podbořansko	768	Podbořany-Nepomyšl-Podbořanský Rohozec	113	15,200	1.2.2021 - 31.12.2021	232	3526,400	Bus	
Podbořansko	768	Podbořany-Nepomyšl-Podbořanský Rohozec	114	12,200	1.2.2021 - 31.12.2021	232	2830,400	Bus	
Podbořansko	768	Podbořany-Nepomyšl-Podbořanský Rohozec	115	12,200	22.2.2021 - 29.10.2021	50	610,000	Bus	
Podbořansko	768	Podbořany-Nepomyšl-Podbořanský Rohozec	116	15,100	1.2.2021 - 31.12.2021	232	3503,200	Bus	
Podbořansko	768	Podbořany-Nepomyšl-Podbořanský Rohozec	117	18,900	1.2.2021 - 31.12.2021	183	3458,700	Bus	
Podbořansko	768	Podbořany-Nepomyšl-Podbořanský Rohozec	118	12,200	1.2.2021 - 31.12.2021	232	2830,400	Bus	
Podbořansko	768	Podbořany-Nepomyšl-Podbořanský Rohozec	119	10,200	1.2.2021 - 31.12.2021	183	1866,600	Bus	
Podbořansko	768	Podbořany-Nepomyšl-Podbořanský Rohozec	120	10,200	1.2.2021 - 31.12.2021	183	1866,600	Bus	
Podbořansko	768	Podbořany-Nepomyšl-Podbořanský Rohozec	121	12,200	1.2.2021 - 31.12.2021	232	2830,400	Bus	
Podbořansko	768	Podbořany-Nepomyšl-Podbořanský Rohozec	122	12,200	1.2.2021 - 31.12.2021	232	2830,400	Bus	
Podbořansko	768	Podbořany-Nepomyšl-Podbořanský Rohozec	123	12,200	1.2.2021 - 30.12.2021	231	2818,200	Bus	
Podbořansko	768	Podbořany-Nepomyšl-Podbořanský Rohozec	151	12,200	1.5.2021 - 3.10.2021	49	597,800	Bus	
Podbořansko	768	Podbořany-Nepomyšl-Podbořanský Rohozec	152	12,200	1.5.2021 - 3.10.2021	49	597,800	Bus	
Podbořansko	768	Podbořany-Nepomyšl-Podbořanský Rohozec	153	12,200	1.5.2021 - 3.10.2021	49	597,800	Bus	
Podbořansko	768	Podbořany-Nepomyšl-Podbořanský Rohozec	154	12,200	1.5.2021 - 3.10.2021	49	597,800	Bus	
Podbořansko	768	Podbořany-Nepomyšl-Podbořanský Rohozec	155	12,200	1.5.2021 - 3.10.2021	49	597,800	Bus	
Podbořansko	768	Podbořany-Nepomyšl-Podbořanský Rohozec	156	12,200	1.5.2021 - 3.10.2021	49	597,800	Bus	
Součet							903316,300		

PŘÍLOHA 1

VYMEZENÍ LINEK A SPOJŮ

ČÁST 1C

VÝKONY NA SPOJÍCH

OBLAST

Teplicko

Vymezení linek a spojů

2020

Oblasti: Teplicko
Dopravci: Dopravní společnost ÚK, p.o.
Provozovny: Teplicko (DSÚK)

Oblast	Číslo linky	Název linky	Číslo spoje	Délka spoje	Období od-do	Počet spojů	Výkon za období	Typ vozu	Poznámka grafikonu
(1)	(2)	(3)	(4)	(5)	(6)	(7)	(8)=(5)x(7)	(9)	(10)
Teplicko	480	Teplice-Krupka-Chlumec	101	13,100	2.1.2020 - 31.12.2020	251	3288,100	TP_12	
Teplicko	480	Teplice-Krupka-Chlumec	102	15,900	2.1.2020 - 31.12.2020	251	3990,900	TP_12	
Teplicko	480	Teplice-Krupka-Chlumec	103	15,200	2.1.2020 - 31.12.2020	251	3815,200	TP_12	
Teplicko	480	Teplice-Krupka-Chlumec	104	15,900	2.1.2020 - 31.12.2020	251	3990,900	TP_12	
Teplicko	480	Teplice-Krupka-Chlumec	105	15,200	2.1.2020 - 31.12.2020	251	3815,200	TP_12	
Teplicko	480	Teplice-Krupka-Chlumec	106	12,700	2.1.2020 - 31.12.2020	251	3187,700	TP_12	
Teplicko	480	Teplice-Krupka-Chlumec	107	5,600	2.1.2020 - 31.12.2020	251	1405,600	TP_12	
Teplicko	480	Teplice-Krupka-Chlumec	108	4,900	2.1.2020 - 31.12.2020	251	1229,900	TP_12	
Teplicko	480	Teplice-Krupka-Chlumec	109	13,100	2.1.2020 - 31.12.2020	251	3288,100	TP_12	
Teplicko	480	Teplice-Krupka-Chlumec	110	15,900	2.1.2020 - 31.12.2020	251	3990,900	TP_12	
Teplicko	480	Teplice-Krupka-Chlumec	111	15,200	2.1.2020 - 31.12.2020	251	3815,200	TP_12	
Teplicko	480	Teplice-Krupka-Chlumec	112	15,900	2.1.2020 - 31.12.2020	251	3990,900	TP_12	
Teplicko	480	Teplice-Krupka-Chlumec	113	15,200	2.1.2020 - 31.12.2020	251	3815,200	TP_12	
Teplicko	480	Teplice-Krupka-Chlumec	114	15,900	2.1.2020 - 31.12.2020	251	3990,900	TP_12	
Teplicko	480	Teplice-Krupka-Chlumec	115	15,200	2.1.2020 - 31.12.2020	251	3815,200	TP_12	
Teplicko	480	Teplice-Krupka-Chlumec	116	15,900	2.1.2020 - 31.12.2020	251	3990,900	TP_12	
Teplicko	480	Teplice-Krupka-Chlumec	117	15,200	2.1.2020 - 31.12.2020	251	3815,200	TP_12	
Teplicko	480	Teplice-Krupka-Chlumec	118	15,900	2.1.2020 - 31.12.2020	251	3990,900	TP_12	
Teplicko	480	Teplice-Krupka-Chlumec	119	15,200	2.1.2020 - 31.12.2020	251	3815,200	TP_12	
Teplicko	480	Teplice-Krupka-Chlumec	120	15,900	2.1.2020 - 31.12.2020	251	3990,900	TP_12	
Teplicko	480	Teplice-Krupka-Chlumec	121	15,200	2.1.2020 - 31.12.2020	251	3815,200	TP_12	
Teplicko	480	Teplice-Krupka-Chlumec	122	15,900	2.1.2020 - 31.12.2020	251	3990,900	TP_12	
Teplicko	480	Teplice-Krupka-Chlumec	123	14,800	2.1.2020 - 30.12.2020	250	3700,000	TP_12	
Teplicko	480	Teplice-Krupka-Chlumec	124	13,700	2.1.2020 - 30.12.2020	250	3425,000	TP_12	
Teplicko	480	Teplice-Krupka-Chlumec	125	15,200	2.1.2020 - 30.12.2020	250	3800,000	TP_12	
Teplicko	480	Teplice-Krupka-Chlumec	126	18,100	2.1.2020 - 30.12.2020	250	4525,000	TP_12	
Teplicko	480	Teplice-Krupka-Chlumec	127	17,300	2.1.2020 - 30.12.2020	250	4325,000	TP_12	
Teplicko	480	Teplice-Krupka-Chlumec	128	15,900	2.1.2020 - 30.12.2020	250	3975,000	TP_12	
Teplicko	480	Teplice-Krupka-Chlumec	129	6,000	2.1.2020 - 31.12.2020	251	1506,000	TP_12	
Teplicko	480	Teplice-Krupka-Chlumec	130	12,700	2.1.2020 - 30.12.2020	250	3175,000	TP_12	
Teplicko	480	Teplice-Krupka-Chlumec	132	4,900	2.1.2020 - 31.12.2020	251	1229,900	TP_12	
Teplicko	480	Teplice-Krupka-Chlumec	151	13,100	4.1.2020 - 27.12.2020	113	1480,300	TP_12	
Teplicko	480	Teplice-Krupka-Chlumec	152	18,100	4.1.2020 - 27.12.2020	113	2045,300	TP_12	
Teplicko	480	Teplice-Krupka-Chlumec	153	11,600	4.1.2020 - 27.12.2020	113	1310,800	TP_12	
Teplicko	480	Teplice-Krupka-Chlumec	154	10,200	4.1.2020 - 27.12.2020	113	1152,600	TP_12	
Teplicko	480	Teplice-Krupka-Chlumec	155	7,500	1.1.2020 - 27.12.2020	115	862,500	TP_12	
Teplicko	480	Teplice-Krupka-Chlumec	156	9,500	1.1.2020 - 27.12.2020	115	1092,500	TP_12	
Teplicko	480	Teplice-Krupka-Chlumec	157	7,500	1.1.2020 - 27.12.2020	115	862,500	TP_12	
Teplicko	480	Teplice-Krupka-Chlumec	158	9,500	1.1.2020 - 27.12.2020	115	1092,500	TP_12	
Teplicko	480	Teplice-Krupka-Chlumec	159	11,200	1.1.2020 - 27.12.2020	115	1288,000	TP_12	
Teplicko	480	Teplice-Krupka-Chlumec	160	11,500	1.1.2020 - 27.12.2020	114	1311,000	TP_12	
Teplicko	480	Teplice-Krupka-Chlumec	161	14,800	1.1.2020 - 27.12.2020	114	1687,200	TP_12	
Teplicko	480	Teplice-Krupka-Chlumec	162	18,100	1.1.2020 - 27.12.2020	114	2063,400	TP_12	
Teplicko	480	Teplice-Krupka-Chlumec	163	11,600	1.1.2020 - 27.12.2020	114	1322,400	TP_12	
Teplicko	480	Teplice-Krupka-Chlumec	164	13,700	1.1.2020 - 27.12.2020	114	1561,800	TP_12	
Teplicko	480	Teplice-Krupka-Chlumec	165	15,200	1.1.2020 - 27.12.2020	114	1732,800	TP_12	
Teplicko	480	Teplice-Krupka-Chlumec	166	10,400	1.1.2020 - 27.12.2020	115	1196,000	TP_12	
Teplicko	480	Teplice-Krupka-Chlumec	167	3,800	1.1.2020 - 27.12.2020	115	437,000	TP_12	
Teplicko	481	Krupka,Bohosudov-Proboštov-Teplice-Žim	101	6,200	2.1.2020 - 31.12.2020	251	1556,200	TP_12	
Teplicko	481	Krupka,Bohosudov-Proboštov-Teplice-Žim	102	23,400	2.1.2020 - 31.12.2020	251	5873,400	TP_12	
Teplicko	481	Krupka,Bohosudov-Proboštov-Teplice-Žim	103	21,500	2.1.2020 - 31.12.2020	251	5396,500	TP_12	
Teplicko	481	Krupka,Bohosudov-Proboštov-Teplice-Žim	104	18,100	2.1.2020 - 31.12.2020	251	4543,100	TP_12	
Teplicko	481	Krupka,Bohosudov-Proboštov-Teplice-Žim	105	31,300	2.1.2020 - 31.12.2020	251	7856,300	TP_12	
Teplicko	481	Krupka,Bohosudov-Proboštov-Teplice-Žim	106	27,300	6.1.2020 - 22.12.2020	147	4013,100	TP_12	
Teplicko	481	Krupka,Bohosudov-Proboštov-Teplice-Žim	107	16,000	6.1.2020 - 22.12.2020	147	2352,000	TP_12	
Teplicko	481	Krupka,Bohosudov-Proboštov-Teplice-Žim	108	24,400	2.1.2020 - 31.12.2020	104	2537,600	TP_12	
Teplicko	481	Krupka,Bohosudov-Proboštov-Teplice-Žim	109	9,500	2.1.2020 - 31.12.2020	251	2384,500	TP_12	
Teplicko	481	Krupka,Bohosudov-Proboštov-Teplice-Žim	110	9,800	6.1.2020 - 22.12.2020	147	1440,600	TP_12	
Teplicko	481	Krupka,Bohosudov-Proboštov-Teplice-Žim	111	11,200	2.1.2020 - 31.12.2020	251	2811,200	TP_12	
Teplicko	481	Krupka,Bohosudov-Proboštov-Teplice-Žim	112	6,800	2.1.2020 - 31.12.2020	251	1706,800	TP_12	
Teplicko	481	Krupka,Bohosudov-Proboštov-Teplice-Žim	113	15,600	2.1.2020 - 31.12.2020	251	3915,600	TP_12	
Teplicko	481	Krupka,Bohosudov-Proboštov-Teplice-Žim	114	18,100	2.1.2020 - 31.12.2020	251	4543,100	TP_12	
Teplicko	481	Krupka,Bohosudov-Proboštov-Teplice-Žim	115	16,000	2.1.2020 - 31.12.2020	251	4016,000	TP_12	
Teplicko	481	Krupka,Bohosudov-Proboštov-Teplice-Žim	116	8,500	2.1.2020 - 31.12.2020	251	2133,500	TP_12	
Teplicko	481	Krupka,Bohosudov-Proboštov-Teplice-Žim	117	10,700	2.1.2020 - 31.12.2020	251	2685,700	TP_12	
Teplicko	481	Krupka,Bohosudov-Proboštov-Teplice-Žim	118	20,300	2.1.2020 - 31.12.2020	251	5095,300	TP_12	
Teplicko	481	Krupka,Bohosudov-Proboštov-Teplice-Žim	119	21,100	2.1.2020 - 31.12.2020	251	5296,100	TP_12	
Teplicko	481	Krupka,Bohosudov-Proboštov-Teplice-Žim	120	7,000	2.1.2020 - 31.12.2020	251	1757,000	TP_12	
Teplicko	481	Krupka,Bohosudov-Proboštov-Teplice-Žim	121	21,500	2.1.2020 - 31.12.2020	251	5396,500	TP_12	
Teplicko	481	Krupka,Bohosudov-Proboštov-Teplice-Žim	122	16,900	2.1.2020 - 31.12.2020	251	4241,900	TP_12	
Teplicko	481	Krupka,Bohosudov-Proboštov-Teplice-Žim	123	21,100	2.1.2020 - 31.12.2020	251	5296,100	TP_12	
Teplicko	481	Krupka,Bohosudov-Proboštov-Teplice-Žim	124	18,100	2.1.2020 - 31.12.2020	251	4543,100	TP_12	
Teplicko	481	Krupka,Bohosudov-Proboštov-Teplice-Žim	125	18,400	2.1.2020 - 31.12.2020	251	4618,400	TP_12	
Teplicko	481	Krupka,Bohosudov-Proboštov-Teplice-Žim	126	21,700	2.1.2020 - 31.12.2020	251	5446,700	TP_12	
Teplicko	481	Krupka,Bohosudov-Proboštov-Teplice-Žim	127	18,400	2.1.2020 - 30.12.2020	250	4600,000	TP_12	

Teplicko	481	Krupka,Bohosudov-Proboštov-Teplice-Žim	128	18,100	2.1.2020 - 31.12.2020	251	4543,100	TP_12	
Teplicko	481	Krupka,Bohosudov-Proboštov-Teplice-Žim	129	6,200	2.1.2020 - 30.12.2020	250	1550,000	TP_12	
Teplicko	481	Krupka,Bohosudov-Proboštov-Teplice-Žim	130	12,700	2.1.2020 - 31.12.2020	251	3187,700	TP_12	
Teplicko	481	Krupka,Bohosudov-Proboštov-Teplice-Žim	132	12,700	2.1.2020 - 30.12.2020	250	3175,000	TP_12	
Teplicko	481	Krupka,Bohosudov-Proboštov-Teplice-Žim	134	5,700	2.1.2020 - 30.12.2020	250	1425,000	TP_12	
Teplicko	481	Krupka,Bohosudov-Proboštov-Teplice-Žim	151	6,200	4.1.2020 - 27.12.2020	113	700,600	TP_12	
Teplicko	481	Krupka,Bohosudov-Proboštov-Teplice-Žim	152	5,700	4.1.2020 - 27.12.2020	113	644,100	TP_12	
Teplicko	481	Krupka,Bohosudov-Proboštov-Teplice-Žim	153	6,200	1.1.2020 - 27.12.2020	114	706,800	TP_12	
Teplicko	481	Krupka,Bohosudov-Proboštov-Teplice-Žim	154	5,700	1.1.2020 - 27.12.2020	114	649,800	TP_12	
Teplicko	482	Proboštov,Přítkov-Teplice-Kostomlaty p. Milešovkou	101	16,000	2.1.2020 - 31.12.2020	251	4016,000	TP_12	
Teplicko	482	Proboštov,Přítkov-Teplice-Kostomlaty p. Milešovkou	102	21,500	2.1.2020 - 31.12.2020	251	5396,500	TP_12	
Teplicko	482	Proboštov,Přítkov-Teplice-Kostomlaty p. Milešovkou	103	11,100	2.1.2020 - 31.12.2020	251	2786,100	TP_12	
Teplicko	482	Proboštov,Přítkov-Teplice-Kostomlaty p. Milešovkou	104	21,500	2.1.2020 - 31.12.2020	251	5396,500	TP_12	
Teplicko	482	Proboštov,Přítkov-Teplice-Kostomlaty p. Milešovkou	105	20,500	2.1.2020 - 31.12.2020	251	5145,500	TP_12	
Teplicko	482	Proboštov,Přítkov-Teplice-Kostomlaty p. Milešovkou	106	15,900	2.1.2020 - 11.12.2020	239	3800,100	TP_12	
Teplicko	482	Proboštov,Přítkov-Teplice-Kostomlaty p. Milešovkou	106	15,900	14.12.2020 - 31.12.2020	12	190,800	TP_12	
Teplicko	482	Proboštov,Přítkov-Teplice-Kostomlaty p. Milešovkou	107	11,900	2.1.2020 - 31.12.2020	251	2986,900	TP_12	
Teplicko	482	Proboštov,Přítkov-Teplice-Kostomlaty p. Milešovkou	108	6,700	6.1.2020 - 22.12.2020	147	984,900	TP_12	
Teplicko	482	Proboštov,Přítkov-Teplice-Kostomlaty p. Milešovkou	109	21,500	2.1.2020 - 31.12.2020	251	5396,500	TP_12	
Teplicko	482	Proboštov,Přítkov-Teplice-Kostomlaty p. Milešovkou	110	20,500	2.1.2020 - 31.12.2020	251	5145,500	TP_12	
Teplicko	482	Proboštov,Přítkov-Teplice-Kostomlaty p. Milešovkou	111	20,500	2.1.2020 - 31.12.2020	251	5145,500	TP_12	
Teplicko	482	Proboštov,Přítkov-Teplice-Kostomlaty p. Milešovkou	112	20,500	2.1.2020 - 31.12.2020	251	5145,500	TP_12	
Teplicko	482	Proboštov,Přítkov-Teplice-Kostomlaty p. Milešovkou	113	20,500	2.1.2020 - 31.12.2020	251	5145,500	TP_12	
Teplicko	482	Proboštov,Přítkov-Teplice-Kostomlaty p. Milešovkou	114	13,700	2.1.2020 - 31.12.2020	251	3438,700	TP_12	
Teplicko	482	Proboštov,Přítkov-Teplice-Kostomlaty p. Milešovkou	115	21,500	2.1.2020 - 31.12.2020	251	5396,500	TP_12	
Teplicko	482	Proboštov,Přítkov-Teplice-Kostomlaty p. Milešovkou	116	20,500	2.1.2020 - 31.12.2020	251	5145,500	TP_12	
Teplicko	482	Proboštov,Přítkov-Teplice-Kostomlaty p. Milešovkou	117	20,500	2.1.2020 - 31.12.2020	251	5145,500	TP_12	
Teplicko	482	Proboštov,Přítkov-Teplice-Kostomlaty p. Milešovkou	118	21,700	2.1.2020 - 31.12.2020	251	5446,700	TP_12	
Teplicko	482	Proboštov,Přítkov-Teplice-Kostomlaty p. Milešovkou	121	20,500	2.1.2020 - 31.12.2020	251	5145,500	TP_12	
Teplicko	482	Proboštov,Přítkov-Teplice-Kostomlaty p. Milešovkou	122	20,500	2.1.2020 - 31.12.2020	251	5145,500	TP_12	
Teplicko	482	Proboštov,Přítkov-Teplice-Kostomlaty p. Milešovkou	123	20,500	2.1.2020 - 31.12.2020	251	5145,500	TP_12	
Teplicko	482	Proboštov,Přítkov-Teplice-Kostomlaty p. Milešovkou	124	20,500	2.1.2020 - 31.12.2020	251	5145,500	TP_12	
Teplicko	482	Proboštov,Přítkov-Teplice-Kostomlaty p. Milešovkou	125	20,500	2.1.2020 - 31.12.2020	251	5145,500	TP_12	
Teplicko	482	Proboštov,Přítkov-Teplice-Kostomlaty p. Milešovkou	126	21,500	2.1.2020 - 31.12.2020	251	5396,500	TP_12	
Teplicko	482	Proboštov,Přítkov-Teplice-Kostomlaty p. Milešovkou	127	12,100	2.1.2020 - 31.12.2020	251	3037,100	TP_12	
Teplicko	482	Proboštov,Přítkov-Teplice-Kostomlaty p. Milešovkou	128	20,500	2.1.2020 - 31.12.2020	251	5145,500	TP_12	
Teplicko	482	Proboštov,Přítkov-Teplice-Kostomlaty p. Milešovkou	129	20,500	2.1.2020 - 30.12.2020	250	5125,000	TP_12	
Teplicko	482	Proboštov,Přítkov-Teplice-Kostomlaty p. Milešovkou	130	11,100	2.1.2020 - 31.12.2020	251	2786,100	TP_12	
Teplicko	482	Proboštov,Přítkov-Teplice-Kostomlaty p. Milešovkou	131	10,000	2.1.2020 - 30.12.2020	250	2500,000	TP_12	
Teplicko	482	Proboštov,Přítkov-Teplice-Kostomlaty p. Milešovkou	132	16,100	2.1.2020 - 30.12.2020	250	4025,000	TP_12	
Teplicko	482	Proboštov,Přítkov-Teplice-Kostomlaty p. Milešovkou	133	12,100	2.1.2020 - 30.12.2020	250	3025,000	TP_12	
Teplicko	482	Proboštov,Přítkov-Teplice-Kostomlaty p. Milešovkou	134	9,900	2.1.2020 - 30.12.2020	250	2475,000	TP_12	
Teplicko	482	Proboštov,Přítkov-Teplice-Kostomlaty p. Milešovkou	135	10,000	2.1.2020 - 30.12.2020	250	2500,000	TP_12	
Teplicko	482	Proboštov,Přítkov-Teplice-Kostomlaty p. Milešovkou	136	4,400	2.1.2020 - 30.12.2020	250	1100,000	TP_12	
Teplicko	482	Proboštov,Přítkov-Teplice-Kostomlaty p. Milešovkou	138	6,500	2.1.2020 - 30.12.2020	250	1625,000	TP_12	
Teplicko	482	Proboštov,Přítkov-Teplice-Kostomlaty p. Milešovkou	140	5,400	2.1.2020 - 30.12.2020	250	1350,000	TP_12	
Teplicko	482	Proboštov,Přítkov-Teplice-Kostomlaty p. Milešovkou	142	4,300	2.1.2020 - 30.12.2020	250	1075,000	TP_12	
Teplicko	482	Proboštov,Přítkov-Teplice-Kostomlaty p. Milešovkou	151	13,600	4.1.2020 - 27.12.2020	113	1536,800	TP_12	
Teplicko	482	Proboštov,Přítkov-Teplice-Kostomlaty p. Milešovkou	152	5,900	4.1.2020 - 27.12.2020	113	666,700	TP_12	
Teplicko	482	Proboštov,Přítkov-Teplice-Kostomlaty p. Milešovkou	153	20,500	4.1.2020 - 12.12.2020	107	2193,500	TP_12	
Teplicko	482	Proboštov,Přítkov-Teplice-Kostomlaty p. Milešovkou	153	20,500	13.12.2020 - 27.12.2020	6	123,000	TP_12	
Teplicko	482	Proboštov,Přítkov-Teplice-Kostomlaty p. Milešovkou	154	4,400	4.1.2020 - 27.12.2020	113	497,200	TP_12	
Teplicko	482	Proboštov,Přítkov-Teplice-Kostomlaty p. Milešovkou	155	5,500	1.1.2020 - 27.12.2020	115	632,500	TP_12	
Teplicko	482	Proboštov,Přítkov-Teplice-Kostomlaty p. Milešovkou	156	13,700	4.1.2020 - 27.12.2020	113	1548,100	TP_12	
Teplicko	482	Proboštov,Přítkov-Teplice-Kostomlaty p. Milešovkou	157	13,600	1.1.2020 - 27.12.2020	115	1564,000	TP_12	
Teplicko	482	Proboštov,Přítkov-Teplice-Kostomlaty p. Milešovkou	158	16,100	1.1.2020 - 27.12.2020	115	1851,500	TP_12	
Teplicko	482	Proboštov,Přítkov-Teplice-Kostomlaty p. Milešovkou	159	4,500	1.1.2020 - 27.12.2020	115	517,500	TP_12	
Teplicko	482	Proboštov,Přítkov-Teplice-Kostomlaty p. Milešovkou	160	5,400	1.1.2020 - 27.12.2020	115	621,000	TP_12	
Teplicko	482	Proboštov,Přítkov-Teplice-Kostomlaty p. Milešovkou	161	21,500	1.1.2020 - 27.12.2020	115	2472,500	TP_12	
Teplicko	482	Proboštov,Přítkov-Teplice-Kostomlaty p. Milešovkou	162	4,400	1.1.2020 - 27.12.2020	115	506,000	TP_12	
Teplicko	482	Proboštov,Přítkov-Teplice-Kostomlaty p. Milešovkou	163	13,600	1.1.2020 - 27.12.2020	115	1564,000	TP_12	
Teplicko	482	Proboštov,Přítkov-Teplice-Kostomlaty p. Milešovkou	164	13,700	1.1.2020 - 27.12.2020	115	1575,500	TP_12	
Teplicko	482	Proboštov,Přítkov-Teplice-Kostomlaty p. Milešovkou	165	4,500	1.1.2020 - 27.12.2020	115	517,500	TP_12	
Teplicko	482	Proboštov,Přítkov-Teplice-Kostomlaty p. Milešovkou	166	21,500	1.1.2020 - 27.12.2020	115	2472,500	TP_12	
Teplicko	482	Proboštov,Přítkov-Teplice-Kostomlaty p. Milešovkou	167	21,500	1.1.2020 - 27.12.2020	115	2472,500	TP_12	
Teplicko	482	Proboštov,Přítkov-Teplice-Kostomlaty p. Milešovkou	168	4,400	1.1.2020 - 27.12.2020	115	506,000	TP_12	
Teplicko	482	Proboštov,Přítkov-Teplice-Kostomlaty p. Milešovkou	169	13,600	1.1.2020 - 27.12.2020	115	1564,000	TP_12	
Teplicko	482	Proboštov,Přítkov-Teplice-Kostomlaty p. Milešovkou	170	13,700	1.1.2020 - 27.12.2020	115	1575,500	TP_12	
Teplicko	482	Proboštov,Přítkov-Teplice-Kostomlaty p. Milešovkou	171	20,500	1.1.2020 - 27.12.2020	114	2337,000	TP_12	
Teplicko	482	Proboštov,Přítkov-Teplice-Kostomlaty p. Milešovkou	172	21,500	1.1.2020 - 27.12.2020	115	2472,500	TP_12	
Teplicko	482	Proboštov,Přítkov-Teplice-Kostomlaty p. Milešovkou	173	5,500	1.1.2020 - 27.12.2020	114	627,000	TP_12	
Teplicko	482	Proboštov,Přítkov-Teplice-Kostomlaty p. Milešovkou	174	4,400	1.1.2020 - 27.12.2020	115	506,000	TP_12	
Teplicko	482	Proboštov,Přítkov-Teplice-Kostomlaty p. Milešovkou	175	4,500	1.1.2020 - 27.12.2020	114	513,000	TP_12	
Teplicko	482	Proboštov,Přítkov-Teplice-Kostomlaty p. Milešovkou	176	13,700	1.1.2020 - 27.12.2020	114	1561,800	TP_12	
Teplicko	482	Proboštov,Přítkov-Teplice-Kostomlaty p. Milešovkou	177	13,600	1.1.2020 - 27.12.2020	114	1550,400	TP_12	
Teplicko	482	Proboštov,Přítkov-Teplice-Kostomlaty p. Milešovkou	178	20,500	1.1.2020 - 27.12.2020	114	2337,000	TP_12	
Teplicko	482	Proboštov,Přítkov-Teplice-Kostomlaty p. Milešovkou	179	10,000	1.1.2020 - 27.12.2020	114	1140,000	TP_12	
Teplicko	482	Proboštov,Přítkov-Teplice-Kostomlaty p. Milešovkou	180	5,400	1.1.2020 - 27.12.2020	114	615,600	TP_12	
Teplicko	482	Proboštov,Přítkov-Teplice-Kostomlaty p. Milešovkou	182	4,400	1.1.2020 - 27.12.2020	114	501,600	TP_12	
Teplicko	482	Proboštov,Přítkov-Teplice-Kostomlaty p. Milešovkou	184	6,500	1.1.2020 - 27.12.2020	114	741,000	TP_12	
Teplicko	482	Proboštov,Přítkov-Teplice-Kostomlaty p. Milešovkou	186	5,400	1.1.2020 - 27.12.2020	114	615,600	TP_12	
Teplicko	482	Proboštov,Přítkov-Teplice-Kostomlaty p. Milešovkou	188	4,300	1.1.2020 - 27.12.2020	114	490,200	TP_12	
Teplicko	483	Krupka,Vrchoslav-Teplice-Zabrušany-Duchcov	101	19,200	2.1.2020 - 31.12.2020	251	4819,200	TP_12	
Teplicko	483	Krupka,Vrchoslav-Teplice-Zabrušany-Duchcov	102	19,500	2.1.2020 - 31.12.2020	251	4894,500	TP_12	
Teplicko	483	Krupka,Vrchoslav-Teplice-Zabrušany-Duchcov	103	19,800	2.1.2020 - 31.12.2020	251	4969,800	TP_12	
Teplicko	483	Krupka,Vrchoslav-Teplice-Zabrušany-Duchcov	104	19,500	2.1.2020 - 31.12.2020	251	4894,500	TP_12	
Teplicko	483	Krupka,Vrchoslav-Teplice-Zabrušany-Duchcov	105	19,800	2.1.2020 - 31.12.2020	251	4969,800	TP_12	

Teplicko	483	Krupka,Vrchoslav-Teplice-Zabrušany-Duchcov	106	20,000	2.1.2020 - 31.12.2020	251	5020,000	TP_12	
Teplicko	483	Krupka,Vrchoslav-Teplice-Zabrušany-Duchcov	107	12,900	2.1.2020 - 31.12.2020	251	3237,900	TP_12	
Teplicko	483	Krupka,Vrchoslav-Teplice-Zabrušany-Duchcov	108	5,300	2.1.2020 - 31.12.2020	251	1330,300	TP_12	
Teplicko	483	Krupka,Vrchoslav-Teplice-Zabrušany-Duchcov	109	10,600	2.1.2020 - 31.12.2020	251	2660,600	TP_12	
Teplicko	483	Krupka,Vrchoslav-Teplice-Zabrušany-Duchcov	110	8,100	2.1.2020 - 31.12.2020	251	2033,100	TP_12	
Teplicko	483	Krupka,Vrchoslav-Teplice-Zabrušany-Duchcov	111	20,200	2.1.2020 - 31.12.2020	251	5070,200	TP_12	
Teplicko	483	Krupka,Vrchoslav-Teplice-Zabrušany-Duchcov	112	20,000	2.1.2020 - 31.12.2020	251	5020,000	TP_12	
Teplicko	483	Krupka,Vrchoslav-Teplice-Zabrušany-Duchcov	113	20,200	2.1.2020 - 31.12.2020	251	5070,200	TP_12	
Teplicko	483	Krupka,Vrchoslav-Teplice-Zabrušany-Duchcov	114	20,000	2.1.2020 - 31.12.2020	251	5020,000	TP_12	
Teplicko	483	Krupka,Vrchoslav-Teplice-Zabrušany-Duchcov	115	8,500	2.1.2020 - 31.12.2020	251	2133,500	TP_12	
Teplicko	483	Krupka,Vrchoslav-Teplice-Zabrušany-Duchcov	116	7,600	2.1.2020 - 31.12.2020	251	1907,600	TP_12	
Teplicko	483	Krupka,Vrchoslav-Teplice-Zabrušany-Duchcov	117	5,700	2.1.2020 - 31.12.2020	251	1430,700	TP_12	
Teplicko	483	Krupka,Vrchoslav-Teplice-Zabrušany-Duchcov	118	4,800	2.1.2020 - 31.12.2020	251	1204,800	TP_12	
Teplicko	483	Krupka,Vrchoslav-Teplice-Zabrušany-Duchcov	119	19,800	2.1.2020 - 31.12.2020	251	4969,800	TP_12	
Teplicko	483	Krupka,Vrchoslav-Teplice-Zabrušany-Duchcov	120	19,500	2.1.2020 - 31.12.2020	251	4894,500	TP_12	
Teplicko	483	Krupka,Vrchoslav-Teplice-Zabrušany-Duchcov	121	19,800	2.1.2020 - 31.12.2020	251	4969,800	TP_12	
Teplicko	483	Krupka,Vrchoslav-Teplice-Zabrušany-Duchcov	122	19,500	2.1.2020 - 31.12.2020	251	4894,500	TP_12	
Teplicko	483	Krupka,Vrchoslav-Teplice-Zabrušany-Duchcov	123	19,800	2.1.2020 - 31.12.2020	251	4969,800	TP_12	
Teplicko	483	Krupka,Vrchoslav-Teplice-Zabrušany-Duchcov	124	19,500	2.1.2020 - 31.12.2020	251	4894,500	TP_12	
Teplicko	483	Krupka,Vrchoslav-Teplice-Zabrušany-Duchcov	125	19,800	2.1.2020 - 31.12.2020	251	4969,800	TP_12	
Teplicko	483	Krupka,Vrchoslav-Teplice-Zabrušany-Duchcov	126	19,500	2.1.2020 - 31.12.2020	251	4894,500	TP_12	
Teplicko	483	Krupka,Vrchoslav-Teplice-Zabrušany-Duchcov	127	19,800	2.1.2020 - 31.12.2020	251	4969,800	TP_12	
Teplicko	483	Krupka,Vrchoslav-Teplice-Zabrušany-Duchcov	128	20,000	2.1.2020 - 31.12.2020	251	5020,000	TP_12	
Teplicko	483	Krupka,Vrchoslav-Teplice-Zabrušany-Duchcov	129	8,500	2.1.2020 - 31.12.2020	251	2133,500	TP_12	
Teplicko	483	Krupka,Vrchoslav-Teplice-Zabrušany-Duchcov	130	12,300	2.1.2020 - 31.12.2020	251	3087,300	TP_12	
Teplicko	483	Krupka,Vrchoslav-Teplice-Zabrušany-Duchcov	131	8,500	2.1.2020 - 30.12.2020	250	2125,000	TP_12	
Teplicko	483	Krupka,Vrchoslav-Teplice-Zabrušany-Duchcov	132	8,100	2.1.2020 - 30.12.2020	250	2025,000	TP_12	
Teplicko	483	Krupka,Vrchoslav-Teplice-Zabrušany-Duchcov	133	8,500	2.1.2020 - 30.12.2020	250	2125,000	TP_12	
Teplicko	483	Krupka,Vrchoslav-Teplice-Zabrušany-Duchcov	134	8,100	2.1.2020 - 30.12.2020	250	2025,000	TP_12	
Teplicko	483	Krupka,Vrchoslav-Teplice-Zabrušany-Duchcov	136	7,000	2.1.2020 - 30.12.2020	250	1750,000	TP_12	
Teplicko	483	Krupka,Vrchoslav-Teplice-Zabrušany-Duchcov	151	7,500	4.1.2020 - 27.12.2020	113	847,500	TP_12	
Teplicko	483	Krupka,Vrchoslav-Teplice-Zabrušany-Duchcov	152	8,100	4.1.2020 - 27.12.2020	113	915,300	TP_12	
Teplicko	483	Krupka,Vrchoslav-Teplice-Zabrušany-Duchcov	153	8,500	1.1.2020 - 27.12.2020	115	977,500	TP_12	
Teplicko	483	Krupka,Vrchoslav-Teplice-Zabrušany-Duchcov	154	8,100	1.1.2020 - 27.12.2020	115	931,500	TP_12	
Teplicko	483	Krupka,Vrchoslav-Teplice-Zabrušany-Duchcov	155	20,200	1.1.2020 - 27.12.2020	115	2323,000	TP_12	
Teplicko	483	Krupka,Vrchoslav-Teplice-Zabrušany-Duchcov	156	20,000	1.1.2020 - 27.12.2020	115	2300,000	TP_12	
Teplicko	483	Krupka,Vrchoslav-Teplice-Zabrušany-Duchcov	157	8,500	1.1.2020 - 27.12.2020	115	977,500	TP_12	
Teplicko	483	Krupka,Vrchoslav-Teplice-Zabrušany-Duchcov	158	8,100	1.1.2020 - 27.12.2020	115	931,500	TP_12	
Teplicko	483	Krupka,Vrchoslav-Teplice-Zabrušany-Duchcov	159	20,200	1.1.2020 - 27.12.2020	115	2323,000	TP_12	
Teplicko	483	Krupka,Vrchoslav-Teplice-Zabrušany-Duchcov	160	20,000	1.1.2020 - 27.12.2020	115	2300,000	TP_12	
Teplicko	483	Krupka,Vrchoslav-Teplice-Zabrušany-Duchcov	161	8,500	1.1.2020 - 27.12.2020	115	977,500	TP_12	
Teplicko	483	Krupka,Vrchoslav-Teplice-Zabrušany-Duchcov	162	8,100	1.1.2020 - 27.12.2020	115	931,500	TP_12	
Teplicko	483	Krupka,Vrchoslav-Teplice-Zabrušany-Duchcov	163	20,200	1.1.2020 - 27.12.2020	115	2323,000	TP_12	
Teplicko	483	Krupka,Vrchoslav-Teplice-Zabrušany-Duchcov	164	20,000	1.1.2020 - 27.12.2020	115	2300,000	TP_12	
Teplicko	483	Krupka,Vrchoslav-Teplice-Zabrušany-Duchcov	165	8,500	1.1.2020 - 27.12.2020	114	969,000	TP_12	
Teplicko	483	Krupka,Vrchoslav-Teplice-Zabrušany-Duchcov	166	8,100	1.1.2020 - 27.12.2020	114	923,400	TP_12	
Teplicko	483	Krupka,Vrchoslav-Teplice-Zabrušany-Duchcov	167	8,500	1.1.2020 - 27.12.2020	114	969,000	TP_12	
Teplicko	483	Krupka,Vrchoslav-Teplice-Zabrušany-Duchcov	168	7,000	1.1.2020 - 27.12.2020	114	798,000	TP_12	
Teplicko	484	Teplice-Krupka,Fojtovice	101	17,000	2.1.2020 - 31.12.2020	251	4267,000	TP_12	
Teplicko	484	Teplice-Krupka,Fojtovice	102	17,700	2.1.2020 - 31.12.2020	251	4442,700	TP_12	
Teplicko	484	Teplice-Krupka,Fojtovice	103	15,800	2.1.2020 - 31.12.2020	251	3965,800	TP_12	
Teplicko	484	Teplice-Krupka,Fojtovice	104	16,000	2.1.2020 - 31.12.2020	251	4016,000	TP_12	
Teplicko	484	Teplice-Krupka,Fojtovice	105	15,800	2.1.2020 - 31.12.2020	251	3965,800	TP_12	
Teplicko	484	Teplice-Krupka,Fojtovice	106	16,000	2.1.2020 - 31.12.2020	251	4016,000	TP_12	
Teplicko	484	Teplice-Krupka,Fojtovice	107	15,800	2.1.2020 - 31.12.2020	251	3965,800	TP_12	
Teplicko	484	Teplice-Krupka,Fojtovice	108	16,000	2.1.2020 - 31.12.2020	251	4016,000	TP_12	
Teplicko	484	Teplice-Krupka,Fojtovice	109	18,000	2.1.2020 - 31.12.2020	251	4518,000	TP_12	
Teplicko	484	Teplice-Krupka,Fojtovice	110	18,100	2.1.2020 - 31.12.2020	251	4543,100	TP_12	
Teplicko	484	Teplice-Krupka,Fojtovice	111	15,800	2.1.2020 - 31.12.2020	251	3965,800	TP_12	
Teplicko	484	Teplice-Krupka,Fojtovice	112	18,100	2.1.2020 - 31.12.2020	251	4543,100	TP_12	
Teplicko	484	Teplice-Krupka,Fojtovice	113	18,000	2.1.2020 - 31.12.2020	251	4518,000	TP_12	
Teplicko	484	Teplice-Krupka,Fojtovice	114	18,100	2.1.2020 - 31.12.2020	251	4543,100	TP_12	
Teplicko	484	Teplice-Krupka,Fojtovice	115	15,800	2.1.2020 - 30.12.2020	250	3950,000	TP_12	
Teplicko	484	Teplice-Krupka,Fojtovice	116	16,000	2.1.2020 - 31.12.2020	251	4016,000	TP_12	
Teplicko	484	Teplice-Krupka,Fojtovice	117	11,900	2.1.2020 - 30.12.2020	250	2975,000	TP_12	
Teplicko	484	Teplice-Krupka,Fojtovice	118	16,000	2.1.2020 - 30.12.2020	250	4000,000	TP_12	
Teplicko	484	Teplice-Krupka,Fojtovice	120	10,300	2.1.2020 - 30.12.2020	250	2575,000	TP_12	
Teplicko	484	Teplice-Krupka,Fojtovice	151	11,900	4.1.2020 - 27.12.2020	113	1344,700	TP_12	
Teplicko	484	Teplice-Krupka,Fojtovice	152	12,500	4.1.2020 - 27.12.2020	113	1412,500	TP_12	
Teplicko	484	Teplice-Krupka,Fojtovice	153	15,800	1.1.2020 - 27.12.2020	115	1817,000	TP_12	
Teplicko	484	Teplice-Krupka,Fojtovice	154	10,800	1.1.2020 - 27.12.2020	115	1242,000	TP_12	
Teplicko	484	Teplice-Krupka,Fojtovice	155	15,800	1.1.2020 - 27.12.2020	115	1817,000	TP_12	
Teplicko	484	Teplice-Krupka,Fojtovice	156	16,000	1.1.2020 - 27.12.2020	115	1840,000	TP_12	
Teplicko	484	Teplice-Krupka,Fojtovice	157	15,800	1.1.2020 - 27.12.2020	115	1817,000	TP_12	
Teplicko	484	Teplice-Krupka,Fojtovice	158	16,000	1.1.2020 - 27.12.2020	115	1840,000	TP_12	
Teplicko	484	Teplice-Krupka,Fojtovice	159	15,800	1.1.2020 - 27.12.2020	115	1817,000	TP_12	
Teplicko	484	Teplice-Krupka,Fojtovice	160	16,000	1.1.2020 - 27.12.2020	115	1840,000	TP_12	
Teplicko	484	Teplice-Krupka,Fojtovice	161	18,000	1.1.2020 - 27.12.2020	115	2070,000	TP_12	
Teplicko	484	Teplice-Krupka,Fojtovice	162	16,000	1.1.2020 - 27.12.2020	115	1840,000	TP_12	
Teplicko	484	Teplice-Krupka,Fojtovice	163	12,000	1.1.2020 - 27.12.2020	114	1368,000	TP_12	
Teplicko	484	Teplice-Krupka,Fojtovice	164	16,000	1.1.2020 - 27.12.2020	115	1840,000	TP_12	
Teplicko	484	Teplice-Krupka,Fojtovice	165	11,900	1.1.2020 - 27.12.2020	114	1356,600	TP_12	
Teplicko	484	Teplice-Krupka,Fojtovice	166	10,300	1.1.2020 - 27.12.2020	114	1174,200	TP_12	
Teplicko	484	Teplice-Krupka,Fojtovice	167	11,600	1.1.2020 - 27.12.2020	115	1334,000	TP_12	
Teplicko	487	Dubí-Teplice-Krupka,Vrchoslav	101	20,400	2.1.2020 - 31.12.2020	251	5120,400	TP_12	
Teplicko	487	Dubí-Teplice-Krupka,Vrchoslav	102	16,900	2.1.2020 - 31.12.2020	251	4241,900	TP_12	
Teplicko	487	Dubí-Teplice-Krupka,Vrchoslav	103	18,300	2.1.2020 - 31.12.2020	251	4593,300	TP_12	

Teplicko	487	Dubí-Teplice-Krupka,Vrchoslav	104	20,100	2.1.2020 - 11.12.2020	239	4803,900	TP_12	
Teplicko	487	Dubí-Teplice-Krupka,Vrchoslav	104	20,100	14.12.2020 - 31.12.2020	12	241,200	TP_12	
Teplicko	487	Dubí-Teplice-Krupka,Vrchoslav	105	17,200	2.1.2020 - 31.12.2020	251	4317,200	TP_12	
Teplicko	487	Dubí-Teplice-Krupka,Vrchoslav	106	8,200	2.1.2020 - 31.12.2020	251	2058,200	TP_12	
Teplicko	487	Dubí-Teplice-Krupka,Vrchoslav	108	8,200	2.1.2020 - 31.12.2020	251	2058,200	TP_12	
Teplicko	487	Dubí-Teplice-Krupka,Vrchoslav	109	8,900	2.1.2020 - 31.12.2020	251	2233,900	TP_12	
Teplicko	487	Dubí-Teplice-Krupka,Vrchoslav	110	8,200	2.1.2020 - 31.12.2020	251	2058,200	TP_12	
Teplicko	487	Dubí-Teplice-Krupka,Vrchoslav	111	8,900	2.1.2020 - 31.12.2020	251	2233,900	TP_12	
Teplicko	487	Dubí-Teplice-Krupka,Vrchoslav	112	8,200	2.1.2020 - 31.12.2020	251	2058,200	TP_12	
Teplicko	487	Dubí-Teplice-Krupka,Vrchoslav	113	8,900	2.1.2020 - 31.12.2020	251	2233,900	TP_12	
Teplicko	487	Dubí-Teplice-Krupka,Vrchoslav	114	8,200	2.1.2020 - 31.12.2020	251	2058,200	TP_12	
Teplicko	487	Dubí-Teplice-Krupka,Vrchoslav	115	20,400	2.1.2020 - 31.12.2020	251	5120,400	TP_12	
Teplicko	487	Dubí-Teplice-Krupka,Vrchoslav	116	20,100	2.1.2020 - 11.12.2020	239	4803,900	TP_12	
Teplicko	487	Dubí-Teplice-Krupka,Vrchoslav	116	20,100	14.12.2020 - 31.12.2020	12	241,200	TP_12	
Teplicko	487	Dubí-Teplice-Krupka,Vrchoslav	117	18,300	2.1.2020 - 31.12.2020	251	4593,300	TP_12	
Teplicko	487	Dubí-Teplice-Krupka,Vrchoslav	118	17,900	2.1.2020 - 11.12.2020	239	4278,100	TP_12	
Teplicko	487	Dubí-Teplice-Krupka,Vrchoslav	118	17,900	14.12.2020 - 31.12.2020	12	214,800	TP_12	
Teplicko	487	Dubí-Teplice-Krupka,Vrchoslav	119	18,300	2.1.2020 - 31.12.2020	251	4593,300	TP_12	
Teplicko	487	Dubí-Teplice-Krupka,Vrchoslav	120	17,900	2.1.2020 - 11.12.2020	239	4278,100	TP_12	
Teplicko	487	Dubí-Teplice-Krupka,Vrchoslav	120	17,900	14.12.2020 - 31.12.2020	12	214,800	TP_12	
Teplicko	487	Dubí-Teplice-Krupka,Vrchoslav	121	18,300	2.1.2020 - 31.12.2020	251	4593,300	TP_12	
Teplicko	487	Dubí-Teplice-Krupka,Vrchoslav	122	17,900	2.1.2020 - 31.12.2020	251	4492,900	TP_12	
Teplicko	487	Dubí-Teplice-Krupka,Vrchoslav	123	20,400	2.1.2020 - 31.12.2020	251	5120,400	TP_12	
Teplicko	487	Dubí-Teplice-Krupka,Vrchoslav	124	20,100	2.1.2020 - 31.12.2020	251	5045,100	TP_12	
Teplicko	487	Dubí-Teplice-Krupka,Vrchoslav	125	8,900	2.1.2020 - 31.12.2020	251	2233,900	TP_12	
Teplicko	487	Dubí-Teplice-Krupka,Vrchoslav	126	8,200	2.1.2020 - 31.12.2020	251	2058,200	TP_12	
Teplicko	487	Dubí-Teplice-Krupka,Vrchoslav	127	8,900	2.1.2020 - 31.12.2020	251	2233,900	TP_12	
Teplicko	487	Dubí-Teplice-Krupka,Vrchoslav	129	8,900	2.1.2020 - 31.12.2020	251	2233,900	TP_12	
Teplicko	487	Dubí-Teplice-Krupka,Vrchoslav	151	8,900	1.1.2020 - 27.12.2020	115	1023,500	TP_12	
Teplicko	487	Dubí-Teplice-Krupka,Vrchoslav	152	8,200	1.1.2020 - 27.12.2020	115	943,000	TP_12	
Teplicko	487	Dubí-Teplice-Krupka,Vrchoslav	153	8,900	1.1.2020 - 27.12.2020	115	1023,500	TP_12	
Teplicko	487	Dubí-Teplice-Krupka,Vrchoslav	154	8,200	1.1.2020 - 27.12.2020	115	943,000	TP_12	
Teplicko	487	Dubí-Teplice-Krupka,Vrchoslav	155	8,900	1.1.2020 - 27.12.2020	115	1023,500	TP_12	
Teplicko	487	Dubí-Teplice-Krupka,Vrchoslav	156	8,200	1.1.2020 - 27.12.2020	115	943,000	TP_12	
Teplicko	487	Dubí-Teplice-Krupka,Vrchoslav	157	8,900	1.1.2020 - 27.12.2020	115	1023,500	TP_12	
Teplicko	487	Dubí-Teplice-Krupka,Vrchoslav	158	8,200	1.1.2020 - 27.12.2020	115	943,000	TP_12	
Teplicko	487	Dubí-Teplice-Krupka,Vrchoslav	159	8,900	1.1.2020 - 27.12.2020	115	1023,500	TP_12	
Teplicko	487	Dubí-Teplice-Krupka,Vrchoslav	160	8,200	1.1.2020 - 27.12.2020	115	943,000	TP_12	
Teplicko	487	Dubí-Teplice-Krupka,Vrchoslav	161	8,900	1.1.2020 - 27.12.2020	115	1023,500	TP_12	
Teplicko	487	Dubí-Teplice-Krupka,Vrchoslav	162	8,200	1.1.2020 - 27.12.2020	115	943,000	TP_12	
Teplicko	487	Dubí-Teplice-Krupka,Vrchoslav	163	8,900	1.1.2020 - 27.12.2020	114	1014,600	TP_12	
Teplicko	487	Dubí-Teplice-Krupka,Vrchoslav	164	8,200	1.1.2020 - 27.12.2020	114	934,800	TP_12	
Teplicko	489	Dubí-Teplice-Modlany	101	13,300	2.1.2020 - 31.12.2020	251	3338,300	TP_12	
Teplicko	489	Dubí-Teplice-Modlany	102	13,600	2.1.2020 - 31.12.2020	251	3413,600	TP_12	
Teplicko	489	Dubí-Teplice-Modlany	103	13,300	2.1.2020 - 31.12.2020	251	3338,300	TP_12	
Teplicko	489	Dubí-Teplice-Modlany	104	13,400	2.1.2020 - 31.12.2020	251	3363,400	TP_12	
Teplicko	489	Dubí-Teplice-Modlany	105	13,100	2.1.2020 - 31.12.2020	251	3288,100	TP_12	
Teplicko	489	Dubí-Teplice-Modlany	106	13,400	2.1.2020 - 31.12.2020	251	3363,400	TP_12	
Teplicko	489	Dubí-Teplice-Modlany	107	7,700	2.1.2020 - 31.12.2020	251	1932,700	TP_12	
Teplicko	489	Dubí-Teplice-Modlany	108	7,700	2.1.2020 - 31.12.2020	251	1932,700	TP_12	
Teplicko	489	Dubí-Teplice-Modlany	109	13,300	2.1.2020 - 31.12.2020	251	3338,300	TP_12	
Teplicko	489	Dubí-Teplice-Modlany	110	13,600	2.1.2020 - 31.12.2020	251	3413,600	TP_12	
Teplicko	489	Dubí-Teplice-Modlany	111	13,300	2.1.2020 - 31.12.2020	251	3338,300	TP_12	
Teplicko	489	Dubí-Teplice-Modlany	112	13,600	2.1.2020 - 31.12.2020	251	3413,600	TP_12	
Teplicko	489	Dubí-Teplice-Modlany	113	13,100	2.1.2020 - 31.12.2020	251	3288,100	TP_12	
Teplicko	489	Dubí-Teplice-Modlany	114	13,600	2.1.2020 - 31.12.2020	251	3413,600	TP_12	
Teplicko	489	Dubí-Teplice-Modlany	115	13,100	2.1.2020 - 31.12.2020	251	3288,100	TP_12	
Teplicko	489	Dubí-Teplice-Modlany	116	13,400	2.1.2020 - 31.12.2020	251	3363,400	TP_12	
Teplicko	489	Dubí-Teplice-Modlany	117	13,100	2.1.2020 - 31.12.2020	251	3288,100	TP_12	
Teplicko	489	Dubí-Teplice-Modlany	118	13,400	2.1.2020 - 31.12.2020	251	3363,400	TP_12	
Teplicko	489	Dubí-Teplice-Modlany	119	13,100	2.1.2020 - 31.12.2020	251	3288,100	TP_12	
Teplicko	489	Dubí-Teplice-Modlany	120	13,400	2.1.2020 - 31.12.2020	251	3363,400	TP_12	
Teplicko	489	Dubí-Teplice-Modlany	121	13,100	2.1.2020 - 31.12.2020	251	3288,100	TP_12	
Teplicko	489	Dubí-Teplice-Modlany	122	13,400	2.1.2020 - 31.12.2020	251	3363,400	TP_12	
Teplicko	489	Dubí-Teplice-Modlany	123	13,100	2.1.2020 - 31.12.2020	251	3288,100	TP_12	
Teplicko	489	Dubí-Teplice-Modlany	124	13,400	2.1.2020 - 31.12.2020	251	3363,400	TP_12	
Teplicko	489	Dubí-Teplice-Modlany	125	13,300	2.1.2020 - 31.12.2020	251	3338,300	TP_12	
Teplicko	489	Dubí-Teplice-Modlany	126	13,400	2.1.2020 - 31.12.2020	251	3363,400	TP_12	
Teplicko	489	Dubí-Teplice-Modlany	151	13,100	1.1.2020 - 27.12.2020	115	1506,500	TP_12	
Teplicko	489	Dubí-Teplice-Modlany	152	13,400	1.1.2020 - 27.12.2020	115	1541,000	TP_12	
Teplicko	489	Dubí-Teplice-Modlany	153	13,100	1.1.2020 - 27.12.2020	115	1506,500	TP_12	
Teplicko	489	Dubí-Teplice-Modlany	154	13,400	1.1.2020 - 27.12.2020	115	1541,000	TP_12	
Teplicko	489	Dubí-Teplice-Modlany	155	13,100	1.1.2020 - 27.12.2020	115	1506,500	TP_12	
Teplicko	489	Dubí-Teplice-Modlany	156	13,400	1.1.2020 - 27.12.2020	115	1541,000	TP_12	
Teplicko	489	Dubí-Teplice-Modlany	158	13,400	1.1.2020 - 27.12.2020	114	1527,600	TP_12	
Teplicko	490	Dubí-Teplice-Modlany,Kvítkov-Modlany	101	17,300	2.1.2020 - 31.12.2020	251	4342,300	TP_12	
Teplicko	490	Dubí-Teplice-Modlany,Kvítkov-Modlany	102	17,100	2.1.2020 - 31.12.2020	251	4292,100	TP_12	
Teplicko	490	Dubí-Teplice-Modlany,Kvítkov-Modlany	103	17,300	2.1.2020 - 31.12.2020	251	4342,300	TP_12	
Teplicko	490	Dubí-Teplice-Modlany,Kvítkov-Modlany	104	17,100	2.1.2020 - 31.12.2020	251	4292,100	TP_12	
Teplicko	490	Dubí-Teplice-Modlany,Kvítkov-Modlany	105	17,100	2.1.2020 - 31.12.2020	251	4292,100	TP_12	
Teplicko	490	Dubí-Teplice-Modlany,Kvítkov-Modlany	106	17,300	2.1.2020 - 31.12.2020	251	4342,300	TP_12	
Teplicko	490	Dubí-Teplice-Modlany,Kvítkov-Modlany	107	17,100	2.1.2020 - 31.12.2020	251	4292,100	TP_12	
Teplicko	490	Dubí-Teplice-Modlany,Kvítkov-Modlany	108	17,100	2.1.2020 - 31.12.2020	251	4292,100	TP_12	
Teplicko	490	Dubí-Teplice-Modlany,Kvítkov-Modlany	109	17,100	2.1.2020 - 31.12.2020	251	4292,100	TP_12	
Teplicko	490	Dubí-Teplice-Modlany,Kvítkov-Modlany	110	17,100	2.1.2020 - 31.12.2020	251	4292,100	TP_12	
Teplicko	490	Dubí-Teplice-Modlany,Kvítkov-Modlany	111	17,300	2.1.2020 - 31.12.2020	251	4342,300	TP_12	
Teplicko	490	Dubí-Teplice-Modlany,Kvítkov-Modlany	112	17,300	2.1.2020 - 31.12.2020	251	4342,300	TP_12	

Teplicko	490	Dubí-Teplice-Modlany,Kvítkov-Modlany	113	17,300	2.1.2020 - 31.12.2020	251	4342,300	TP_12	
Teplicko	490	Dubí-Teplice-Modlany,Kvítkov-Modlany	114	17,300	2.1.2020 - 31.12.2020	251	4342,300	TP_12	
Teplicko	490	Dubí-Teplice-Modlany,Kvítkov-Modlany	115	17,300	2.1.2020 - 31.12.2020	251	4342,300	TP_12	
Teplicko	490	Dubí-Teplice-Modlany,Kvítkov-Modlany	116	17,300	2.1.2020 - 31.12.2020	251	4342,300	TP_12	
Teplicko	490	Dubí-Teplice-Modlany,Kvítkov-Modlany	117	17,300	2.1.2020 - 31.12.2020	251	4342,300	TP_12	
Teplicko	490	Dubí-Teplice-Modlany,Kvítkov-Modlany	118	17,300	2.1.2020 - 31.12.2020	251	4342,300	TP_12	
Teplicko	490	Dubí-Teplice-Modlany,Kvítkov-Modlany	119	17,300	2.1.2020 - 31.12.2020	251	4342,300	TP_12	
Teplicko	490	Dubí-Teplice-Modlany,Kvítkov-Modlany	120	17,300	2.1.2020 - 31.12.2020	251	4342,300	TP_12	
Teplicko	490	Dubí-Teplice-Modlany,Kvítkov-Modlany	121	17,300	2.1.2020 - 31.12.2020	251	4342,300	TP_12	
Teplicko	490	Dubí-Teplice-Modlany,Kvítkov-Modlany	122	17,300	2.1.2020 - 31.12.2020	251	4342,300	TP_12	
Teplicko	490	Dubí-Teplice-Modlany,Kvítkov-Modlany	123	8,200	2.1.2020 - 31.12.2020	251	2058,200	TP_12	
Teplicko	490	Dubí-Teplice-Modlany,Kvítkov-Modlany	124	7,700	2.1.2020 - 31.12.2020	251	1932,700	TP_12	
Teplicko	490	Dubí-Teplice-Modlany,Kvítkov-Modlany	125	8,200	2.1.2020 - 30.12.2020	250	2050,000	TP_12	
Teplicko	490	Dubí-Teplice-Modlany,Kvítkov-Modlany	126	7,700	2.1.2020 - 30.12.2020	250	1925,000	TP_12	
Teplicko	490	Dubí-Teplice-Modlany,Kvítkov-Modlany	127	9,800	2.1.2020 - 30.12.2020	250	2450,000	TP_12	
Teplicko	490	Dubí-Teplice-Modlany,Kvítkov-Modlany	128	18,600	2.1.2020 - 30.12.2020	250	4650,000	TP_12	
Teplicko	490	Dubí-Teplice-Modlany,Kvítkov-Modlany	129	8,200	2.1.2020 - 30.12.2020	250	2050,000	TP_12	
Teplicko	490	Dubí-Teplice-Modlany,Kvítkov-Modlany	130	9,200	2.1.2020 - 30.12.2020	250	2300,000	TP_12	
Teplicko	490	Dubí-Teplice-Modlany,Kvítkov-Modlany	131	9,600	2.1.2020 - 30.12.2020	250	2400,000	TP_12	
Teplicko	490	Dubí-Teplice-Modlany,Kvítkov-Modlany	151	6,700	4.1.2020 - 27.12.2020	113	757,100	TP_12	
Teplicko	490	Dubí-Teplice-Modlany,Kvítkov-Modlany	152	6,100	4.1.2020 - 27.12.2020	113	689,300	TP_12	
Teplicko	490	Dubí-Teplice-Modlany,Kvítkov-Modlany	153	8,200	4.1.2020 - 27.12.2020	113	926,600	TP_12	
Teplicko	490	Dubí-Teplice-Modlany,Kvítkov-Modlany	154	7,700	4.1.2020 - 27.12.2020	113	870,100	TP_12	
Teplicko	490	Dubí-Teplice-Modlany,Kvítkov-Modlany	155	17,300	4.1.2020 - 27.12.2020	113	1954,900	TP_12	
Teplicko	490	Dubí-Teplice-Modlany,Kvítkov-Modlany	156	17,300	1.1.2020 - 27.12.2020	115	1989,500	TP_12	
Teplicko	490	Dubí-Teplice-Modlany,Kvítkov-Modlany	157	17,300	1.1.2020 - 27.12.2020	115	1989,500	TP_12	
Teplicko	490	Dubí-Teplice-Modlany,Kvítkov-Modlany	158	17,300	1.1.2020 - 27.12.2020	115	1989,500	TP_12	
Teplicko	490	Dubí-Teplice-Modlany,Kvítkov-Modlany	159	17,300	1.1.2020 - 27.12.2020	115	1989,500	TP_12	
Teplicko	490	Dubí-Teplice-Modlany,Kvítkov-Modlany	160	17,300	1.1.2020 - 27.12.2020	115	1989,500	TP_12	
Teplicko	490	Dubí-Teplice-Modlany,Kvítkov-Modlany	161	17,300	1.1.2020 - 27.12.2020	115	1989,500	TP_12	
Teplicko	490	Dubí-Teplice-Modlany,Kvítkov-Modlany	162	7,700	1.1.2020 - 27.12.2020	114	877,800	TP_12	
Teplicko	490	Dubí-Teplice-Modlany,Kvítkov-Modlany	163	8,200	1.1.2020 - 27.12.2020	114	934,800	TP_12	
Teplicko	490	Dubí-Teplice-Modlany,Kvítkov-Modlany	164	7,700	1.1.2020 - 27.12.2020	114	877,800	TP_12	
Teplicko	490	Dubí-Teplice-Modlany,Kvítkov-Modlany	165	8,200	1.1.2020 - 27.12.2020	114	934,800	TP_12	
Teplicko	490	Dubí-Teplice-Modlany,Kvítkov-Modlany	166	9,200	1.1.2020 - 27.12.2020	114	1048,800	TP_12	
Teplicko	490	Dubí-Teplice-Modlany,Kvítkov-Modlany	167	9,600	1.1.2020 - 27.12.2020	114	1094,400	TP_12	
Teplicko	490	Dubí-Teplice-Modlany,Kvítkov-Modlany	168	9,200	1.1.2020 - 27.12.2020	114	1048,800	TP_12	
Teplicko	493	Teplice-Moldava,Dolní Moldava	101	25,400	2.1.2020 - 31.12.2020	251	6375,400	TP_12	
Teplicko	493	Teplice-Moldava,Dolní Moldava	102	25,700	2.1.2020 - 31.12.2020	251	6450,700	TP_12	
Teplicko	493	Teplice-Moldava,Dolní Moldava	103	25,400	2.1.2020 - 31.12.2020	251	6375,400	TP_12	
Teplicko	493	Teplice-Moldava,Dolní Moldava	104	25,700	2.1.2020 - 31.12.2020	251	6450,700	TP_12	
Teplicko	493	Teplice-Moldava,Dolní Moldava	105	25,400	2.1.2020 - 31.12.2020	251	6375,400	TP_12	
Teplicko	493	Teplice-Moldava,Dolní Moldava	106	25,700	2.1.2020 - 31.12.2020	251	6450,700	TP_12	
Teplicko	493	Teplice-Moldava,Dolní Moldava	107	25,400	2.1.2020 - 31.12.2020	251	6375,400	TP_12	
Teplicko	493	Teplice-Moldava,Dolní Moldava	108	25,700	2.1.2020 - 31.12.2020	251	6450,700	TP_12	
Teplicko	493	Teplice-Moldava,Dolní Moldava	109	25,400	2.1.2020 - 31.12.2020	251	6375,400	TP_12	
Teplicko	493	Teplice-Moldava,Dolní Moldava	110	25,700	2.1.2020 - 31.12.2020	251	6450,700	TP_12	
Teplicko	493	Teplice-Moldava,Dolní Moldava	111	15,300	2.1.2020 - 30.12.2020	250	3825,000	TP_12	
Teplicko	493	Teplice-Moldava,Dolní Moldava	112	15,600	2.1.2020 - 30.12.2020	250	3900,000	TP_12	
Teplicko	493	Teplice-Moldava,Dolní Moldava	151	25,400	1.1.2020 - 27.12.2020	115	2921,000	TP_12	
Teplicko	493	Teplice-Moldava,Dolní Moldava	152	25,700	1.1.2020 - 27.12.2020	115	2955,500	TP_12	
Teplicko	493	Teplice-Moldava,Dolní Moldava	153	25,400	1.1.2020 - 27.12.2020	115	2921,000	TP_12	
Teplicko	493	Teplice-Moldava,Dolní Moldava	154	25,700	1.1.2020 - 27.12.2020	115	2955,500	TP_12	
Teplicko	493	Teplice-Moldava,Dolní Moldava	155	25,400	1.1.2020 - 27.12.2020	115	2921,000	TP_12	
Teplicko	493	Teplice-Moldava,Dolní Moldava	156	25,700	1.1.2020 - 27.12.2020	115	2955,500	TP_12	
Teplicko	493	Teplice-Moldava,Dolní Moldava	157	15,300	1.1.2020 - 27.12.2020	114	1744,200	TP_12	
Teplicko	493	Teplice-Moldava,Dolní Moldava	158	15,600	1.1.2020 - 27.12.2020	114	1778,400	TP_12	
Teplicko	494	Teplice-Proboštov-Dubí	101	3,100	2.1.2020 - 31.12.2020	251	778,100	TP_12	
Teplicko	494	Teplice-Proboštov-Dubí	102	9,900	2.1.2020 - 31.12.2020	251	2484,900	TP_12	
Teplicko	494	Teplice-Proboštov-Dubí	103	10,700	2.1.2020 - 31.12.2020	251	2685,700	TP_12	
Teplicko	494	Teplice-Proboštov-Dubí	104	9,900	2.1.2020 - 31.12.2020	251	2484,900	TP_12	
Teplicko	494	Teplice-Proboštov-Dubí	105	10,700	2.1.2020 - 31.12.2020	251	2685,700	TP_12	
Teplicko	494	Teplice-Proboštov-Dubí	106	9,900	2.1.2020 - 31.12.2020	251	2484,900	TP_12	
Teplicko	494	Teplice-Proboštov-Dubí	107	10,700	2.1.2020 - 31.12.2020	251	2685,700	TP_12	
Teplicko	494	Teplice-Proboštov-Dubí	108	9,900	2.1.2020 - 31.12.2020	251	2484,900	TP_12	
Teplicko	494	Teplice-Proboštov-Dubí	109	10,700	2.1.2020 - 31.12.2020	251	2685,700	TP_12	
Teplicko	494	Teplice-Proboštov-Dubí	110	9,900	2.1.2020 - 31.12.2020	251	2484,900	TP_12	
Teplicko	494	Teplice-Proboštov-Dubí	111	10,700	2.1.2020 - 31.12.2020	251	2685,700	TP_12	
Teplicko	494	Teplice-Proboštov-Dubí	112	9,900	2.1.2020 - 31.12.2020	251	2484,900	TP_12	
Teplicko	494	Teplice-Proboštov-Dubí	113	10,700	2.1.2020 - 31.12.2020	251	2685,700	TP_12	
Teplicko	494	Teplice-Proboštov-Dubí	114	9,900	2.1.2020 - 31.12.2020	251	2484,900	TP_12	
Teplicko	494	Teplice-Proboštov-Dubí	115	10,700	2.1.2020 - 31.12.2020	251	2685,700	TP_12	
Teplicko	494	Teplice-Proboštov-Dubí	116	9,900	2.1.2020 - 31.12.2020	251	2484,900	TP_12	
Teplicko	494	Teplice-Proboštov-Dubí	117	7,600	2.1.2020 - 31.12.2020	251	1907,600	TP_12	
Teplicko	494	Teplice-Proboštov-Dubí	118	5,800	2.1.2020 - 31.12.2020	251	1455,800	TP_12	
Teplicko	494	Teplice-Proboštov-Dubí	119	6,200	2.1.2020 - 31.12.2020	251	1556,200	TP_12	
Teplicko	494	Teplice-Proboštov-Dubí	120	6,800	2.1.2020 - 31.12.2020	251	1706,800	TP_12	
Teplicko	494	Teplice-Proboštov-Dubí	151	10,700	1.1.2020 - 27.12.2020	115	1230,500	TP_12	
Teplicko	494	Teplice-Proboštov-Dubí	152	9,900	1.1.2020 - 27.12.2020	115	1138,500	TP_12	
Teplicko	494	Teplice-Proboštov-Dubí	153	10,700	1.1.2020 - 27.12.2020	115	1230,500	TP_12	
Teplicko	494	Teplice-Proboštov-Dubí	154	9,900	1.1.2020 - 27.12.2020	115	1138,500	TP_12	
Teplicko	494	Teplice-Proboštov-Dubí	155	10,700	1.1.2020 - 27.12.2020	115	1230,500	TP_12	
Teplicko	494	Teplice-Proboštov-Dubí	156	9,900	1.1.2020 - 27.12.2020	115	1138,500	TP_12	
Teplicko	495	Teplice-Duchcov-Osek	101	6,500	6.1.2020 - 22.12.2020	147	955,500	TP_12	
Teplicko	495	Teplice-Duchcov-Osek	102	13,800	6.1.2020 - 22.12.2020	147	2028,600	TP_12	
Teplicko	495	Teplice-Duchcov-Osek	103	15,300	6.1.2020 - 22.12.2020	147	2249,100	TP_12	
Teplicko	495	Teplice-Duchcov-Osek	104	4,500	6.1.2020 - 22.12.2020	147	661,500	TP_12	

Teplicko	495	Teplice-Duchcov-Osek	105	6,700	6.1.2020 - 22.12.2020	147	984,900	TP_12	
Teplicko	495	Teplice-Duchcov-Osek	107	6,700	6.1.2020 - 22.12.2020	147	984,900	TP_12	
Teplicko	802	Krupka,Soběchleby-Teplice-Dubí	101	11,500	2.1.2020 - 31.12.2020	251	2886,500	TP_12	
Teplicko	802	Krupka,Soběchleby-Teplice-Dubí	102	11,000	2.1.2020 - 31.12.2020	251	2761,000	TP_12	
Teplicko	802	Krupka,Soběchleby-Teplice-Dubí	103	10,300	2.1.2020 - 31.12.2020	251	2585,300	TP_12	
Teplicko	802	Krupka,Soběchleby-Teplice-Dubí	104	5,600	2.1.2020 - 31.12.2020	251	1405,600	TP_12	
Teplicko	802	Krupka,Soběchleby-Teplice-Dubí	105	11,500	2.1.2020 - 31.12.2020	210	2415,000	TP_12	
Teplicko	802	Krupka,Soběchleby-Teplice-Dubí	106	9,800	2.1.2020 - 31.12.2020	210	2058,000	TP_12	
Teplicko	802	Krupka,Soběchleby-Teplice-Dubí	107	5,800	2.1.2020 - 31.12.2020	210	1218,000	TP_12	
Teplicko	802	Krupka,Soběchleby-Teplice-Dubí	108	11,000	2.1.2020 - 31.12.2020	210	2310,000	TP_12	
Teplicko	802	Krupka,Soběchleby-Teplice-Dubí	109	10,700	31.12.2020 - 31.12.2020	1	10,700	TP_12	
Teplicko	802	Krupka,Soběchleby-Teplice-Dubí	110	19,600	31.12.2020 - 31.12.2020	1	19,600	TP_12	
Teplicko	802	Krupka,Soběchleby-Teplice-Dubí	111	16,500	31.12.2020 - 31.12.2020	1	16,500	TP_12	
Teplicko	802	Krupka,Soběchleby-Teplice-Dubí	112	19,600	31.12.2020 - 31.12.2020	1	19,600	TP_12	
Teplicko	802	Krupka,Soběchleby-Teplice-Dubí	113	16,500	31.12.2020 - 31.12.2020	1	16,500	TP_12	
Teplicko	802	Krupka,Soběchleby-Teplice-Dubí	114	19,600	31.12.2020 - 31.12.2020	1	19,600	TP_12	
Teplicko	802	Krupka,Soběchleby-Teplice-Dubí	115	5,000	31.12.2020 - 31.12.2020	1	5,000	TP_12	
Teplicko	802	Krupka,Soběchleby-Teplice-Dubí	151	11,500	1.1.2020 - 27.12.2020	115	1322,500	TP_12	
Teplicko	802	Krupka,Soběchleby-Teplice-Dubí	152	11,000	1.1.2020 - 27.12.2020	115	1265,000	TP_12	
Teplicko	802	Krupka,Soběchleby-Teplice-Dubí	153	10,300	4.1.2020 - 27.12.2020	113	1163,900	TP_12	
Teplicko	802	Krupka,Soběchleby-Teplice-Dubí	154	5,600	4.1.2020 - 27.12.2020	113	632,800	TP_12	
Teplicko	802	Krupka,Soběchleby-Teplice-Dubí	155	11,500	1.1.2020 - 27.12.2020	91	1046,500	TP_12	
Teplicko	802	Krupka,Soběchleby-Teplice-Dubí	156	9,800	4.1.2020 - 27.12.2020	89	872,200	TP_12	
Teplicko	802	Krupka,Soběchleby-Teplice-Dubí	157	5,800	4.1.2020 - 27.12.2020	89	516,200	TP_12	
Teplicko	802	Krupka,Soběchleby-Teplice-Dubí	158	19,600	1.1.2020 - 27.12.2020	91	1783,600	TP_12	
Teplicko	802	Krupka,Soběchleby-Teplice-Dubí	159	16,500	1.1.2020 - 27.12.2020	91	1501,500	TP_12	
Teplicko	802	Krupka,Soběchleby-Teplice-Dubí	160	19,600	1.1.2020 - 27.12.2020	91	1783,600	TP_12	
Teplicko	802	Krupka,Soběchleby-Teplice-Dubí	161	5,800	1.1.2020 - 27.12.2020	91	527,800	TP_12	
Teplicko	802	Krupka,Soběchleby-Teplice-Dubí	162	8,600	1.1.2020 - 25.12.2020	2	17,200	TP_12	
Teplicko	802	Krupka,Soběchleby-Teplice-Dubí	163	16,500	1.1.2020 - 25.12.2020	2	33,000	TP_12	
Teplicko	802	Krupka,Soběchleby-Teplice-Dubí	164	19,600	1.1.2020 - 25.12.2020	2	39,200	TP_12	
Teplicko	802	Krupka,Soběchleby-Teplice-Dubí	165	16,500	1.1.2020 - 25.12.2020	2	33,000	TP_12	
Teplicko	802	Krupka,Soběchleby-Teplice-Dubí	166	11,000	1.1.2020 - 25.12.2020	2	22,000	TP_12	
Teplicko	803	Teplice-Osek	101	15,200	2.1.2020 - 31.12.2020	251	3815,200	TP_12	
Teplicko	803	Teplice-Osek	102	14,700	2.1.2020 - 31.12.2020	251	3689,700	TP_12	
Teplicko	803	Teplice-Osek	103	15,200	2.1.2020 - 31.12.2020	210	3192,000	TP_12	
Teplicko	803	Teplice-Osek	104	14,700	2.1.2020 - 31.12.2020	210	3087,000	TP_12	
Teplicko	803	Teplice-Osek	105	15,200	31.12.2020 - 31.12.2020	1	15,200	TP_12	
Teplicko	803	Teplice-Osek	106	14,700	31.12.2020 - 31.12.2020	1	14,700	TP_12	
Teplicko	803	Teplice-Osek	107	15,200	31.12.2020 - 31.12.2020	1	15,200	TP_12	
Teplicko	803	Teplice-Osek	108	14,700	31.12.2020 - 31.12.2020	1	14,700	TP_12	
Teplicko	803	Teplice-Osek	109	15,200	31.12.2020 - 31.12.2020	1	15,200	TP_12	
Teplicko	803	Teplice-Osek	110	14,700	31.12.2020 - 31.12.2020	1	14,700	TP_12	
Teplicko	803	Teplice-Osek	151	15,200	1.1.2020 - 27.12.2020	115	1748,000	TP_12	
Teplicko	803	Teplice-Osek	152	14,700	1.1.2020 - 27.12.2020	115	1690,500	TP_12	
Teplicko	803	Teplice-Osek	153	15,200	1.1.2020 - 27.12.2020	91	1383,200	TP_12	
Teplicko	803	Teplice-Osek	154	14,700	1.1.2020 - 27.12.2020	91	1337,700	TP_12	
Teplicko	803	Teplice-Osek	155	15,200	1.1.2020 - 27.12.2020	91	1383,200	TP_12	
Teplicko	803	Teplice-Osek	156	14,700	1.1.2020 - 27.12.2020	91	1337,700	TP_12	
Teplicko	803	Teplice-Osek	157	15,200	1.1.2020 - 25.12.2020	2	30,400	TP_12	
Teplicko	803	Teplice-Osek	158	14,700	1.1.2020 - 25.12.2020	2	29,400	TP_12	
Teplicko	803	Teplice-Osek	159	15,200	1.1.2020 - 25.12.2020	2	30,400	TP_12	
Teplicko	803	Teplice-Osek	160	14,700	1.1.2020 - 25.12.2020	2	29,400	TP_12	
Součet							1258170,000		

Vymezení linek a spojů

2021 a další

Oblasti: Teplicko
Dopravci: Dopravní společnost ÚK, p.o.
Provozovny: Teplicko (DSÚK)

Oblast	Číslo linky	Název linky	Číslo spoje	Délka spoje	Období od-do	Počet spojů	Výkon za období	Typ vozu	Poznámka grafikonu
(1)	(2)	(3)	(4)	(5)	(6)	(7)	(8)=(5)x(7)	(9)	(10)
Teplicko	480	Teplice-Krupka-Chlumec	101	13,100	4.1.2021 - 31.12.2021	252	3301,200	TP_12	
Teplicko	480	Teplice-Krupka-Chlumec	102	15,900	4.1.2021 - 31.12.2021	252	4006,800	TP_12	
Teplicko	480	Teplice-Krupka-Chlumec	103	15,200	4.1.2021 - 31.12.2021	252	3830,400	TP_12	
Teplicko	480	Teplice-Krupka-Chlumec	104	15,900	4.1.2021 - 31.12.2021	252	4006,800	TP_12	
Teplicko	480	Teplice-Krupka-Chlumec	105	15,200	4.1.2021 - 31.12.2021	252	3830,400	TP_12	
Teplicko	480	Teplice-Krupka-Chlumec	106	12,700	4.1.2021 - 31.12.2021	252	3200,400	TP_12	
Teplicko	480	Teplice-Krupka-Chlumec	107	5,600	4.1.2021 - 31.12.2021	252	1411,200	TP_12	
Teplicko	480	Teplice-Krupka-Chlumec	108	4,900	4.1.2021 - 31.12.2021	252	1234,800	TP_12	
Teplicko	480	Teplice-Krupka-Chlumec	109	13,100	4.1.2021 - 31.12.2021	252	3301,200	TP_12	
Teplicko	480	Teplice-Krupka-Chlumec	110	15,900	4.1.2021 - 31.12.2021	252	4006,800	TP_12	
Teplicko	480	Teplice-Krupka-Chlumec	111	15,200	4.1.2021 - 31.12.2021	252	3830,400	TP_12	
Teplicko	480	Teplice-Krupka-Chlumec	112	15,900	4.1.2021 - 31.12.2021	252	4006,800	TP_12	
Teplicko	480	Teplice-Krupka-Chlumec	113	15,200	4.1.2021 - 31.12.2021	252	3830,400	TP_12	
Teplicko	480	Teplice-Krupka-Chlumec	114	15,900	4.1.2021 - 31.12.2021	252	4006,800	TP_12	
Teplicko	480	Teplice-Krupka-Chlumec	115	15,200	4.1.2021 - 31.12.2021	252	3830,400	TP_12	
Teplicko	480	Teplice-Krupka-Chlumec	116	15,900	4.1.2021 - 31.12.2021	252	4006,800	TP_12	
Teplicko	480	Teplice-Krupka-Chlumec	117	15,200	4.1.2021 - 31.12.2021	252	3830,400	TP_12	
Teplicko	480	Teplice-Krupka-Chlumec	118	15,900	4.1.2021 - 31.12.2021	252	4006,800	TP_12	
Teplicko	480	Teplice-Krupka-Chlumec	119	15,200	4.1.2021 - 31.12.2021	252	3830,400	TP_12	
Teplicko	480	Teplice-Krupka-Chlumec	120	15,900	4.1.2021 - 31.12.2021	252	4006,800	TP_12	
Teplicko	480	Teplice-Krupka-Chlumec	121	15,200	4.1.2021 - 31.12.2021	252	3830,400	TP_12	
Teplicko	480	Teplice-Krupka-Chlumec	122	15,900	4.1.2021 - 31.12.2021	252	4006,800	TP_12	
Teplicko	480	Teplice-Krupka-Chlumec	123	14,800	4.1.2021 - 30.12.2021	251	3714,800	TP_12	
Teplicko	480	Teplice-Krupka-Chlumec	124	13,700	4.1.2021 - 30.12.2021	251	3438,700	TP_12	
Teplicko	480	Teplice-Krupka-Chlumec	125	15,200	4.1.2021 - 30.12.2021	251	3815,200	TP_12	
Teplicko	480	Teplice-Krupka-Chlumec	126	18,100	4.1.2021 - 30.12.2021	251	4543,100	TP_12	
Teplicko	480	Teplice-Krupka-Chlumec	127	17,300	4.1.2021 - 30.12.2021	251	4342,300	TP_12	
Teplicko	480	Teplice-Krupka-Chlumec	128	15,900	4.1.2021 - 30.12.2021	251	3990,900	TP_12	
Teplicko	480	Teplice-Krupka-Chlumec	129	6,000	4.1.2021 - 31.12.2021	252	1512,000	TP_12	
Teplicko	480	Teplice-Krupka-Chlumec	130	12,700	4.1.2021 - 30.12.2021	251	3187,700	TP_12	
Teplicko	480	Teplice-Krupka-Chlumec	132	4,900	4.1.2021 - 31.12.2021	252	1234,800	TP_12	
Teplicko	480	Teplice-Krupka-Chlumec	151	13,100	2.1.2021 - 26.12.2021	111	1454,100	TP_12	
Teplicko	480	Teplice-Krupka-Chlumec	152	18,100	2.1.2021 - 26.12.2021	111	2009,100	TP_12	
Teplicko	480	Teplice-Krupka-Chlumec	153	11,600	2.1.2021 - 26.12.2021	111	1287,600	TP_12	
Teplicko	480	Teplice-Krupka-Chlumec	154	10,200	2.1.2021 - 26.12.2021	111	1132,200	TP_12	
Teplicko	480	Teplice-Krupka-Chlumec	155	7,500	1.1.2021 - 26.12.2021	113	847,500	TP_12	
Teplicko	480	Teplice-Krupka-Chlumec	156	9,500	1.1.2021 - 26.12.2021	113	1073,500	TP_12	
Teplicko	480	Teplice-Krupka-Chlumec	157	7,500	1.1.2021 - 26.12.2021	113	847,500	TP_12	
Teplicko	480	Teplice-Krupka-Chlumec	158	9,500	1.1.2021 - 26.12.2021	113	1073,500	TP_12	
Teplicko	480	Teplice-Krupka-Chlumec	159	11,200	1.1.2021 - 26.12.2021	113	1265,600	TP_12	
Teplicko	480	Teplice-Krupka-Chlumec	160	11,500	1.1.2021 - 26.12.2021	112	1288,000	TP_12	
Teplicko	480	Teplice-Krupka-Chlumec	161	14,800	1.1.2021 - 26.12.2021	112	1657,600	TP_12	
Teplicko	480	Teplice-Krupka-Chlumec	162	18,100	1.1.2021 - 26.12.2021	112	2027,200	TP_12	
Teplicko	480	Teplice-Krupka-Chlumec	163	11,600	1.1.2021 - 26.12.2021	112	1299,200	TP_12	
Teplicko	480	Teplice-Krupka-Chlumec	164	13,700	1.1.2021 - 26.12.2021	112	1534,400	TP_12	
Teplicko	480	Teplice-Krupka-Chlumec	165	15,200	1.1.2021 - 26.12.2021	112	1702,400	TP_12	
Teplicko	480	Teplice-Krupka-Chlumec	166	10,400	1.1.2021 - 26.12.2021	113	1175,200	TP_12	
Teplicko	480	Teplice-Krupka-Chlumec	167	3,800	1.1.2021 - 26.12.2021	113	429,400	TP_12	
Teplicko	481	Krupka,Bohosudov-Proboštov-Teplice-Žim	101	6,200	4.1.2021 - 31.12.2021	252	1562,400	TP_12	
Teplicko	481	Krupka,Bohosudov-Proboštov-Teplice-Žim	102	23,400	4.1.2021 - 31.12.2021	252	5896,800	TP_12	
Teplicko	481	Krupka,Bohosudov-Proboštov-Teplice-Žim	103	21,500	4.1.2021 - 31.12.2021	252	5418,000	TP_12	
Teplicko	481	Krupka,Bohosudov-Proboštov-Teplice-Žim	104	18,100	4.1.2021 - 31.12.2021	252	4561,200	TP_12	
Teplicko	481	Krupka,Bohosudov-Proboštov-Teplice-Žim	105	31,300	4.1.2021 - 31.12.2021	252	7887,600	TP_12	
Teplicko	481	Krupka,Bohosudov-Proboštov-Teplice-Žim	106	27,300	4.1.2021 - 22.12.2021	195	5323,500	TP_12	
Teplicko	481	Krupka,Bohosudov-Proboštov-Teplice-Žim	107	16,000	4.1.2021 - 22.12.2021	195	3120,000	TP_12	
Teplicko	481	Krupka,Bohosudov-Proboštov-Teplice-Žim	108	24,400	29.1.2021 - 31.12.2021	57	1390,800	TP_12	
Teplicko	481	Krupka,Bohosudov-Proboštov-Teplice-Žim	109	9,500	4.1.2021 - 31.12.2021	252	2394,000	TP_12	
Teplicko	481	Krupka,Bohosudov-Proboštov-Teplice-Žim	110	9,800	4.1.2021 - 22.12.2021	195	1911,000	TP_12	
Teplicko	481	Krupka,Bohosudov-Proboštov-Teplice-Žim	111	11,200	4.1.2021 - 31.12.2021	252	2822,400	TP_12	
Teplicko	481	Krupka,Bohosudov-Proboštov-Teplice-Žim	112	6,800	4.1.2021 - 31.12.2021	252	1713,600	TP_12	
Teplicko	481	Krupka,Bohosudov-Proboštov-Teplice-Žim	113	15,600	4.1.2021 - 31.12.2021	252	3931,200	TP_12	
Teplicko	481	Krupka,Bohosudov-Proboštov-Teplice-Žim	114	18,100	4.1.2021 - 31.12.2021	252	4561,200	TP_12	
Teplicko	481	Krupka,Bohosudov-Proboštov-Teplice-Žim	115	16,000	4.1.2021 - 31.12.2021	252	4032,000	TP_12	
Teplicko	481	Krupka,Bohosudov-Proboštov-Teplice-Žim	116	8,500	4.1.2021 - 31.12.2021	252	2142,000	TP_12	
Teplicko	481	Krupka,Bohosudov-Proboštov-Teplice-Žim	117	10,700	4.1.2021 - 31.12.2021	252	2696,400	TP_12	
Teplicko	481	Krupka,Bohosudov-Proboštov-Teplice-Žim	118	20,300	4.1.2021 - 31.12.2021	252	5115,600	TP_12	
Teplicko	481	Krupka,Bohosudov-Proboštov-Teplice-Žim	119	21,100	4.1.2021 - 31.12.2021	252	5317,200	TP_12	
Teplicko	481	Krupka,Bohosudov-Proboštov-Teplice-Žim	120	7,000	4.1.2021 - 31.12.2021	252	1764,000	TP_12	
Teplicko	481	Krupka,Bohosudov-Proboštov-Teplice-Žim	121	21,500	4.1.2021 - 31.12.2021	252	5418,000	TP_12	
Teplicko	481	Krupka,Bohosudov-Proboštov-Teplice-Žim	122	16,900	4.1.2021 - 31.12.2021	252	4258,800	TP_12	
Teplicko	481	Krupka,Bohosudov-Proboštov-Teplice-Žim	123	21,100	4.1.2021 - 31.12.2021	252	5317,200	TP_12	
Teplicko	481	Krupka,Bohosudov-Proboštov-Teplice-Žim	124	18,100	4.1.2021 - 31.12.2021	252	4561,200	TP_12	
Teplicko	481	Krupka,Bohosudov-Proboštov-Teplice-Žim	125	18,400	4.1.2021 - 31.12.2021	252	4636,800	TP_12	
Teplicko	481	Krupka,Bohosudov-Proboštov-Teplice-Žim	126	21,700	4.1.2021 - 31.12.2021	252	5468,400	TP_12	
Teplicko	481	Krupka,Bohosudov-Proboštov-Teplice-Žim	127	18,400	4.1.2021 - 30.12.2021	251	4618,400	TP_12	

Teplicko	481	Krupka,Bohosudov-Proboštov-Teplice-Žim	128	18,100	4.1.2021 - 31.12.2021	252	4561,200	TP_12	
Teplicko	481	Krupka,Bohosudov-Proboštov-Teplice-Žim	129	6,200	4.1.2021 - 30.12.2021	251	1556,200	TP_12	
Teplicko	481	Krupka,Bohosudov-Proboštov-Teplice-Žim	130	12,700	4.1.2021 - 31.12.2021	252	3200,400	TP_12	
Teplicko	481	Krupka,Bohosudov-Proboštov-Teplice-Žim	132	12,700	4.1.2021 - 30.12.2021	251	3187,700	TP_12	
Teplicko	481	Krupka,Bohosudov-Proboštov-Teplice-Žim	134	5,700	4.1.2021 - 30.12.2021	251	1430,700	TP_12	
Teplicko	481	Krupka,Bohosudov-Proboštov-Teplice-Žim	151	6,200	2.1.2021 - 26.12.2021	111	688,200	TP_12	
Teplicko	481	Krupka,Bohosudov-Proboštov-Teplice-Žim	152	5,700	2.1.2021 - 26.12.2021	111	632,700	TP_12	
Teplicko	481	Krupka,Bohosudov-Proboštov-Teplice-Žim	153	6,200	1.1.2021 - 26.12.2021	112	694,400	TP_12	
Teplicko	481	Krupka,Bohosudov-Proboštov-Teplice-Žim	154	5,700	1.1.2021 - 26.12.2021	112	638,400	TP_12	
Teplicko	482	Proboštov,Přítkov-Teplice-Kostomlaty p. Milešovkou	101	16,000	4.1.2021 - 31.12.2021	252	4032,000	TP_12	
Teplicko	482	Proboštov,Přítkov-Teplice-Kostomlaty p. Milešovkou	102	21,500	4.1.2021 - 31.12.2021	252	5418,000	TP_12	
Teplicko	482	Proboštov,Přítkov-Teplice-Kostomlaty p. Milešovkou	103	11,100	4.1.2021 - 31.12.2021	252	2797,200	TP_12	
Teplicko	482	Proboštov,Přítkov-Teplice-Kostomlaty p. Milešovkou	104	21,500	4.1.2021 - 31.12.2021	252	5418,000	TP_12	
Teplicko	482	Proboštov,Přítkov-Teplice-Kostomlaty p. Milešovkou	105	20,500	4.1.2021 - 31.12.2021	252	5166,000	TP_12	
Teplicko	482	Proboštov,Přítkov-Teplice-Kostomlaty p. Milešovkou	106	15,900	4.1.2021 - 31.12.2021	252	4006,800	TP_12	
Teplicko	482	Proboštov,Přítkov-Teplice-Kostomlaty p. Milešovkou	107	11,900	4.1.2021 - 31.12.2021	252	2998,800	TP_12	
Teplicko	482	Proboštov,Přítkov-Teplice-Kostomlaty p. Milešovkou	108	6,700	4.1.2021 - 22.12.2021	195	1306,500	TP_12	
Teplicko	482	Proboštov,Přítkov-Teplice-Kostomlaty p. Milešovkou	109	21,500	4.1.2021 - 31.12.2021	252	5418,000	TP_12	
Teplicko	482	Proboštov,Přítkov-Teplice-Kostomlaty p. Milešovkou	110	20,500	4.1.2021 - 31.12.2021	252	5166,000	TP_12	
Teplicko	482	Proboštov,Přítkov-Teplice-Kostomlaty p. Milešovkou	111	20,500	4.1.2021 - 31.12.2021	252	5166,000	TP_12	
Teplicko	482	Proboštov,Přítkov-Teplice-Kostomlaty p. Milešovkou	112	20,500	4.1.2021 - 31.12.2021	252	5166,000	TP_12	
Teplicko	482	Proboštov,Přítkov-Teplice-Kostomlaty p. Milešovkou	113	20,500	4.1.2021 - 31.12.2021	252	5166,000	TP_12	
Teplicko	482	Proboštov,Přítkov-Teplice-Kostomlaty p. Milešovkou	114	13,700	4.1.2021 - 31.12.2021	252	3452,400	TP_12	
Teplicko	482	Proboštov,Přítkov-Teplice-Kostomlaty p. Milešovkou	115	21,500	4.1.2021 - 31.12.2021	252	5418,000	TP_12	
Teplicko	482	Proboštov,Přítkov-Teplice-Kostomlaty p. Milešovkou	116	20,500	4.1.2021 - 31.12.2021	252	5166,000	TP_12	
Teplicko	482	Proboštov,Přítkov-Teplice-Kostomlaty p. Milešovkou	117	20,500	4.1.2021 - 31.12.2021	252	5166,000	TP_12	
Teplicko	482	Proboštov,Přítkov-Teplice-Kostomlaty p. Milešovkou	118	21,700	4.1.2021 - 31.12.2021	252	5468,400	TP_12	
Teplicko	482	Proboštov,Přítkov-Teplice-Kostomlaty p. Milešovkou	121	20,500	4.1.2021 - 31.12.2021	252	5166,000	TP_12	
Teplicko	482	Proboštov,Přítkov-Teplice-Kostomlaty p. Milešovkou	122	20,500	4.1.2021 - 31.12.2021	252	5166,000	TP_12	
Teplicko	482	Proboštov,Přítkov-Teplice-Kostomlaty p. Milešovkou	123	20,500	4.1.2021 - 31.12.2021	252	5166,000	TP_12	
Teplicko	482	Proboštov,Přítkov-Teplice-Kostomlaty p. Milešovkou	124	20,500	4.1.2021 - 31.12.2021	252	5166,000	TP_12	
Teplicko	482	Proboštov,Přítkov-Teplice-Kostomlaty p. Milešovkou	125	20,500	4.1.2021 - 31.12.2021	252	5166,000	TP_12	
Teplicko	482	Proboštov,Přítkov-Teplice-Kostomlaty p. Milešovkou	126	21,500	4.1.2021 - 31.12.2021	252	5418,000	TP_12	
Teplicko	482	Proboštov,Přítkov-Teplice-Kostomlaty p. Milešovkou	127	12,100	4.1.2021 - 31.12.2021	252	3049,200	TP_12	
Teplicko	482	Proboštov,Přítkov-Teplice-Kostomlaty p. Milešovkou	128	20,500	4.1.2021 - 31.12.2021	252	5166,000	TP_12	
Teplicko	482	Proboštov,Přítkov-Teplice-Kostomlaty p. Milešovkou	129	20,500	4.1.2021 - 30.12.2021	251	5145,500	TP_12	
Teplicko	482	Proboštov,Přítkov-Teplice-Kostomlaty p. Milešovkou	130	11,100	4.1.2021 - 31.12.2021	252	2797,200	TP_12	
Teplicko	482	Proboštov,Přítkov-Teplice-Kostomlaty p. Milešovkou	131	10,000	4.1.2021 - 30.12.2021	251	2510,000	TP_12	
Teplicko	482	Proboštov,Přítkov-Teplice-Kostomlaty p. Milešovkou	132	16,100	4.1.2021 - 30.12.2021	251	4041,100	TP_12	
Teplicko	482	Proboštov,Přítkov-Teplice-Kostomlaty p. Milešovkou	133	12,100	4.1.2021 - 30.12.2021	251	3037,100	TP_12	
Teplicko	482	Proboštov,Přítkov-Teplice-Kostomlaty p. Milešovkou	134	9,900	4.1.2021 - 30.12.2021	251	2484,900	TP_12	
Teplicko	482	Proboštov,Přítkov-Teplice-Kostomlaty p. Milešovkou	135	10,000	4.1.2021 - 30.12.2021	251	2510,000	TP_12	
Teplicko	482	Proboštov,Přítkov-Teplice-Kostomlaty p. Milešovkou	136	4,400	4.1.2021 - 30.12.2021	251	1104,400	TP_12	
Teplicko	482	Proboštov,Přítkov-Teplice-Kostomlaty p. Milešovkou	138	6,500	4.1.2021 - 30.12.2021	251	1631,500	TP_12	
Teplicko	482	Proboštov,Přítkov-Teplice-Kostomlaty p. Milešovkou	140	5,400	4.1.2021 - 30.12.2021	251	1355,400	TP_12	
Teplicko	482	Proboštov,Přítkov-Teplice-Kostomlaty p. Milešovkou	142	4,300	4.1.2021 - 30.12.2021	251	1079,300	TP_12	
Teplicko	482	Proboštov,Přítkov-Teplice-Kostomlaty p. Milešovkou	151	13,600	2.1.2021 - 26.12.2021	111	1509,600	TP_12	
Teplicko	482	Proboštov,Přítkov-Teplice-Kostomlaty p. Milešovkou	152	5,900	2.1.2021 - 26.12.2021	111	654,900	TP_12	
Teplicko	482	Proboštov,Přítkov-Teplice-Kostomlaty p. Milešovkou	153	20,500	2.1.2021 - 26.12.2021	111	2275,500	TP_12	
Teplicko	482	Proboštov,Přítkov-Teplice-Kostomlaty p. Milešovkou	154	4,400	2.1.2021 - 26.12.2021	111	488,400	TP_12	
Teplicko	482	Proboštov,Přítkov-Teplice-Kostomlaty p. Milešovkou	155	5,500	1.1.2021 - 26.12.2021	113	621,500	TP_12	
Teplicko	482	Proboštov,Přítkov-Teplice-Kostomlaty p. Milešovkou	156	13,700	2.1.2021 - 26.12.2021	111	1520,700	TP_12	
Teplicko	482	Proboštov,Přítkov-Teplice-Kostomlaty p. Milešovkou	157	13,600	1.1.2021 - 26.12.2021	113	1536,800	TP_12	
Teplicko	482	Proboštov,Přítkov-Teplice-Kostomlaty p. Milešovkou	158	16,100	1.1.2021 - 26.12.2021	113	1819,300	TP_12	
Teplicko	482	Proboštov,Přítkov-Teplice-Kostomlaty p. Milešovkou	159	4,500	1.1.2021 - 26.12.2021	113	508,500	TP_12	
Teplicko	482	Proboštov,Přítkov-Teplice-Kostomlaty p. Milešovkou	160	5,400	1.1.2021 - 26.12.2021	113	610,200	TP_12	
Teplicko	482	Proboštov,Přítkov-Teplice-Kostomlaty p. Milešovkou	161	21,500	1.1.2021 - 26.12.2021	113	2429,500	TP_12	
Teplicko	482	Proboštov,Přítkov-Teplice-Kostomlaty p. Milešovkou	162	4,400	1.1.2021 - 26.12.2021	113	497,200	TP_12	
Teplicko	482	Proboštov,Přítkov-Teplice-Kostomlaty p. Milešovkou	163	13,600	1.1.2021 - 26.12.2021	113	1536,800	TP_12	
Teplicko	482	Proboštov,Přítkov-Teplice-Kostomlaty p. Milešovkou	164	13,700	1.1.2021 - 26.12.2021	113	1548,100	TP_12	
Teplicko	482	Proboštov,Přítkov-Teplice-Kostomlaty p. Milešovkou	165	4,500	1.1.2021 - 26.12.2021	113	508,500	TP_12	
Teplicko	482	Proboštov,Přítkov-Teplice-Kostomlaty p. Milešovkou	166	21,500	1.1.2021 - 26.12.2021	113	2429,500	TP_12	
Teplicko	482	Proboštov,Přítkov-Teplice-Kostomlaty p. Milešovkou	167	21,500	1.1.2021 - 26.12.2021	113	2429,500	TP_12	
Teplicko	482	Proboštov,Přítkov-Teplice-Kostomlaty p. Milešovkou	168	4,400	1.1.2021 - 26.12.2021	113	497,200	TP_12	
Teplicko	482	Proboštov,Přítkov-Teplice-Kostomlaty p. Milešovkou	169	13,600	1.1.2021 - 26.12.2021	113	1536,800	TP_12	
Teplicko	482	Proboštov,Přítkov-Teplice-Kostomlaty p. Milešovkou	170	13,700	1.1.2021 - 26.12.2021	113	1548,100	TP_12	
Teplicko	482	Proboštov,Přítkov-Teplice-Kostomlaty p. Milešovkou	171	20,500	1.1.2021 - 26.12.2021	112	2296,000	TP_12	
Teplicko	482	Proboštov,Přítkov-Teplice-Kostomlaty p. Milešovkou	172	21,500	1.1.2021 - 26.12.2021	113	2429,500	TP_12	
Teplicko	482	Proboštov,Přítkov-Teplice-Kostomlaty p. Milešovkou	173	5,500	1.1.2021 - 26.12.2021	112	616,000	TP_12	
Teplicko	482	Proboštov,Přítkov-Teplice-Kostomlaty p. Milešovkou	174	4,400	1.1.2021 - 26.12.2021	113	497,200	TP_12	
Teplicko	482	Proboštov,Přítkov-Teplice-Kostomlaty p. Milešovkou	175	4,500	1.1.2021 - 26.12.2021	112	504,000	TP_12	
Teplicko	482	Proboštov,Přítkov-Teplice-Kostomlaty p. Milešovkou	176	13,700	1.1.2021 - 26.12.2021	112	1534,400	TP_12	
Teplicko	482	Proboštov,Přítkov-Teplice-Kostomlaty p. Milešovkou	177	13,600	1.1.2021 - 26.12.2021	112	1523,200	TP_12	
Teplicko	482	Proboštov,Přítkov-Teplice-Kostomlaty p. Milešovkou	178	20,500	1.1.2021 - 26.12.2021	112	2296,000	TP_12	
Teplicko	482	Proboštov,Přítkov-Teplice-Kostomlaty p. Milešovkou	179	10,000	1.1.2021 - 26.12.2021	112	1120,000	TP_12	
Teplicko	482	Proboštov,Přítkov-Teplice-Kostomlaty p. Milešovkou	180	5,400	1.1.2021 - 26.12.2021	112	604,800	TP_12	
Teplicko	482	Proboštov,Přítkov-Teplice-Kostomlaty p. Milešovkou	182	4,400	1.1.2021 - 26.12.2021	112	492,800	TP_12	
Teplicko	482	Proboštov,Přítkov-Teplice-Kostomlaty p. Milešovkou	184	6,500	1.1.2021 - 26.12.2021	112	728,000	TP_12	
Teplicko	482	Proboštov,Přítkov-Teplice-Kostomlaty p. Milešovkou	186	5,400	1.1.2021 - 26.12.2021	112	604,800	TP_12	
Teplicko	482	Proboštov,Přítkov-Teplice-Kostomlaty p. Milešovkou	188	4,300	1.1.2021 - 26.12.2021	112	481,600	TP_12	
Teplicko	483	Krupka,Vrchoslav-Teplice-Zabrušany-Duchcov	101	19,200	4.1.2021 - 31.12.2021	252	4838,400	TP_12	
Teplicko	483	Krupka,Vrchoslav-Teplice-Zabrušany-Duchcov	102	19,500	4.1.2021 - 31.12.2021	252	4914,000	TP_12	
Teplicko	483	Krupka,Vrchoslav-Teplice-Zabrušany-Duchcov	103	19,800	4.1.2021 - 31.12.2021	252	4989,600	TP_12	
Teplicko	483	Krupka,Vrchoslav-Teplice-Zabrušany-Duchcov	104	19,500	4.1.2021 - 31.12.2021	252	4914,000	TP_12	
Teplicko	483	Krupka,Vrchoslav-Teplice-Zabrušany-Duchcov	105	19,800	4.1.2021 - 31.12.2021	252	4989,600	TP_12	
Teplicko	483	Krupka,Vrchoslav-Teplice-Zabrušany-Duchcov	106	20,000	4.1.2021 - 31.12.2021	252	5040,000	TP_12	
Teplicko	483	Krupka,Vrchoslav-Teplice-Zabrušany-Duchcov	107	12,900	4.1.2021 - 31.12.2021	252	3250,800	TP_12	

Teplicko	483	Krupka,Vrchoslav-Teplice-Zabrušany-Duchcov	108	5,300	4.1.2021 - 31.12.2021	252	1335,600	TP_12	
Teplicko	483	Krupka,Vrchoslav-Teplice-Zabrušany-Duchcov	109	10,600	4.1.2021 - 31.12.2021	252	2671,200	TP_12	
Teplicko	483	Krupka,Vrchoslav-Teplice-Zabrušany-Duchcov	110	8,100	4.1.2021 - 31.12.2021	252	2041,200	TP_12	
Teplicko	483	Krupka,Vrchoslav-Teplice-Zabrušany-Duchcov	111	20,200	4.1.2021 - 31.12.2021	252	5090,400	TP_12	
Teplicko	483	Krupka,Vrchoslav-Teplice-Zabrušany-Duchcov	112	20,000	4.1.2021 - 31.12.2021	252	5040,000	TP_12	
Teplicko	483	Krupka,Vrchoslav-Teplice-Zabrušany-Duchcov	113	20,200	4.1.2021 - 31.12.2021	252	5090,400	TP_12	
Teplicko	483	Krupka,Vrchoslav-Teplice-Zabrušany-Duchcov	114	20,000	4.1.2021 - 31.12.2021	252	5040,000	TP_12	
Teplicko	483	Krupka,Vrchoslav-Teplice-Zabrušany-Duchcov	115	8,500	4.1.2021 - 31.12.2021	252	2142,000	TP_12	
Teplicko	483	Krupka,Vrchoslav-Teplice-Zabrušany-Duchcov	116	7,600	4.1.2021 - 31.12.2021	252	1915,200	TP_12	
Teplicko	483	Krupka,Vrchoslav-Teplice-Zabrušany-Duchcov	117	5,700	4.1.2021 - 31.12.2021	252	1436,400	TP_12	
Teplicko	483	Krupka,Vrchoslav-Teplice-Zabrušany-Duchcov	118	4,800	4.1.2021 - 31.12.2021	252	1209,600	TP_12	
Teplicko	483	Krupka,Vrchoslav-Teplice-Zabrušany-Duchcov	119	19,800	4.1.2021 - 31.12.2021	252	4989,600	TP_12	
Teplicko	483	Krupka,Vrchoslav-Teplice-Zabrušany-Duchcov	120	19,500	4.1.2021 - 31.12.2021	252	4914,000	TP_12	
Teplicko	483	Krupka,Vrchoslav-Teplice-Zabrušany-Duchcov	121	19,800	4.1.2021 - 31.12.2021	252	4989,600	TP_12	
Teplicko	483	Krupka,Vrchoslav-Teplice-Zabrušany-Duchcov	122	19,500	4.1.2021 - 31.12.2021	252	4914,000	TP_12	
Teplicko	483	Krupka,Vrchoslav-Teplice-Zabrušany-Duchcov	123	19,800	4.1.2021 - 31.12.2021	252	4989,600	TP_12	
Teplicko	483	Krupka,Vrchoslav-Teplice-Zabrušany-Duchcov	124	19,500	4.1.2021 - 31.12.2021	252	4914,000	TP_12	
Teplicko	483	Krupka,Vrchoslav-Teplice-Zabrušany-Duchcov	125	19,800	4.1.2021 - 31.12.2021	252	4989,600	TP_12	
Teplicko	483	Krupka,Vrchoslav-Teplice-Zabrušany-Duchcov	126	19,500	4.1.2021 - 31.12.2021	252	4914,000	TP_12	
Teplicko	483	Krupka,Vrchoslav-Teplice-Zabrušany-Duchcov	127	19,800	4.1.2021 - 31.12.2021	252	4989,600	TP_12	
Teplicko	483	Krupka,Vrchoslav-Teplice-Zabrušany-Duchcov	128	20,000	4.1.2021 - 31.12.2021	252	5040,000	TP_12	
Teplicko	483	Krupka,Vrchoslav-Teplice-Zabrušany-Duchcov	129	8,500	4.1.2021 - 31.12.2021	252	2142,000	TP_12	
Teplicko	483	Krupka,Vrchoslav-Teplice-Zabrušany-Duchcov	130	12,300	4.1.2021 - 31.12.2021	252	3099,600	TP_12	
Teplicko	483	Krupka,Vrchoslav-Teplice-Zabrušany-Duchcov	131	8,500	4.1.2021 - 30.12.2021	251	2133,500	TP_12	
Teplicko	483	Krupka,Vrchoslav-Teplice-Zabrušany-Duchcov	132	8,100	4.1.2021 - 30.12.2021	251	2033,100	TP_12	
Teplicko	483	Krupka,Vrchoslav-Teplice-Zabrušany-Duchcov	133	8,500	4.1.2021 - 30.12.2021	251	2133,500	TP_12	
Teplicko	483	Krupka,Vrchoslav-Teplice-Zabrušany-Duchcov	134	8,100	4.1.2021 - 30.12.2021	251	2033,100	TP_12	
Teplicko	483	Krupka,Vrchoslav-Teplice-Zabrušany-Duchcov	136	7,000	4.1.2021 - 30.12.2021	251	1757,000	TP_12	
Teplicko	483	Krupka,Vrchoslav-Teplice-Zabrušany-Duchcov	151	7,500	2.1.2021 - 26.12.2021	111	832,500	TP_12	
Teplicko	483	Krupka,Vrchoslav-Teplice-Zabrušany-Duchcov	152	8,100	2.1.2021 - 26.12.2021	111	899,100	TP_12	
Teplicko	483	Krupka,Vrchoslav-Teplice-Zabrušany-Duchcov	153	8,500	1.1.2021 - 26.12.2021	113	960,500	TP_12	
Teplicko	483	Krupka,Vrchoslav-Teplice-Zabrušany-Duchcov	154	8,100	1.1.2021 - 26.12.2021	113	915,300	TP_12	
Teplicko	483	Krupka,Vrchoslav-Teplice-Zabrušany-Duchcov	155	20,200	1.1.2021 - 26.12.2021	113	2282,600	TP_12	
Teplicko	483	Krupka,Vrchoslav-Teplice-Zabrušany-Duchcov	156	20,000	1.1.2021 - 26.12.2021	113	2260,000	TP_12	
Teplicko	483	Krupka,Vrchoslav-Teplice-Zabrušany-Duchcov	157	8,500	1.1.2021 - 26.12.2021	113	960,500	TP_12	
Teplicko	483	Krupka,Vrchoslav-Teplice-Zabrušany-Duchcov	158	8,100	1.1.2021 - 26.12.2021	113	915,300	TP_12	
Teplicko	483	Krupka,Vrchoslav-Teplice-Zabrušany-Duchcov	159	20,200	1.1.2021 - 26.12.2021	113	2282,600	TP_12	
Teplicko	483	Krupka,Vrchoslav-Teplice-Zabrušany-Duchcov	160	20,000	1.1.2021 - 26.12.2021	113	2260,000	TP_12	
Teplicko	483	Krupka,Vrchoslav-Teplice-Zabrušany-Duchcov	161	8,500	1.1.2021 - 26.12.2021	113	960,500	TP_12	
Teplicko	483	Krupka,Vrchoslav-Teplice-Zabrušany-Duchcov	162	8,100	1.1.2021 - 26.12.2021	113	915,300	TP_12	
Teplicko	483	Krupka,Vrchoslav-Teplice-Zabrušany-Duchcov	163	20,200	1.1.2021 - 26.12.2021	113	2282,600	TP_12	
Teplicko	483	Krupka,Vrchoslav-Teplice-Zabrušany-Duchcov	164	20,000	1.1.2021 - 26.12.2021	113	2260,000	TP_12	
Teplicko	483	Krupka,Vrchoslav-Teplice-Zabrušany-Duchcov	165	8,500	1.1.2021 - 26.12.2021	112	952,000	TP_12	
Teplicko	483	Krupka,Vrchoslav-Teplice-Zabrušany-Duchcov	166	8,100	1.1.2021 - 26.12.2021	112	907,200	TP_12	
Teplicko	483	Krupka,Vrchoslav-Teplice-Zabrušany-Duchcov	167	8,500	1.1.2021 - 26.12.2021	112	952,000	TP_12	
Teplicko	483	Krupka,Vrchoslav-Teplice-Zabrušany-Duchcov	168	7,000	1.1.2021 - 26.12.2021	112	784,000	TP_12	
Teplicko	484	Teplice-Krupka,Fojtovice	101	17,000	4.1.2021 - 31.12.2021	252	4284,000	TP_12	
Teplicko	484	Teplice-Krupka,Fojtovice	102	17,700	4.1.2021 - 31.12.2021	252	4460,400	TP_12	
Teplicko	484	Teplice-Krupka,Fojtovice	103	15,800	4.1.2021 - 31.12.2021	252	3981,600	TP_12	
Teplicko	484	Teplice-Krupka,Fojtovice	104	16,000	4.1.2021 - 31.12.2021	252	4032,000	TP_12	
Teplicko	484	Teplice-Krupka,Fojtovice	105	15,800	4.1.2021 - 31.12.2021	252	3981,600	TP_12	
Teplicko	484	Teplice-Krupka,Fojtovice	106	16,000	4.1.2021 - 31.12.2021	252	4032,000	TP_12	
Teplicko	484	Teplice-Krupka,Fojtovice	107	15,800	4.1.2021 - 31.12.2021	252	3981,600	TP_12	
Teplicko	484	Teplice-Krupka,Fojtovice	108	16,000	4.1.2021 - 31.12.2021	252	4032,000	TP_12	
Teplicko	484	Teplice-Krupka,Fojtovice	109	18,000	4.1.2021 - 31.12.2021	252	4536,000	TP_12	
Teplicko	484	Teplice-Krupka,Fojtovice	110	18,100	4.1.2021 - 31.12.2021	252	4561,200	TP_12	
Teplicko	484	Teplice-Krupka,Fojtovice	111	15,800	4.1.2021 - 31.12.2021	252	3981,600	TP_12	
Teplicko	484	Teplice-Krupka,Fojtovice	112	18,100	4.1.2021 - 31.12.2021	252	4561,200	TP_12	
Teplicko	484	Teplice-Krupka,Fojtovice	113	18,000	4.1.2021 - 31.12.2021	252	4536,000	TP_12	
Teplicko	484	Teplice-Krupka,Fojtovice	114	18,100	4.1.2021 - 31.12.2021	252	4561,200	TP_12	
Teplicko	484	Teplice-Krupka,Fojtovice	115	15,800	4.1.2021 - 30.12.2021	251	3965,800	TP_12	
Teplicko	484	Teplice-Krupka,Fojtovice	116	16,000	4.1.2021 - 31.12.2021	252	4032,000	TP_12	
Teplicko	484	Teplice-Krupka,Fojtovice	117	11,900	4.1.2021 - 30.12.2021	251	2986,900	TP_12	
Teplicko	484	Teplice-Krupka,Fojtovice	118	16,000	4.1.2021 - 30.12.2021	251	4016,000	TP_12	
Teplicko	484	Teplice-Krupka,Fojtovice	120	10,300	4.1.2021 - 30.12.2021	251	2585,300	TP_12	
Teplicko	484	Teplice-Krupka,Fojtovice	151	11,900	2.1.2021 - 26.12.2021	111	1320,900	TP_12	
Teplicko	484	Teplice-Krupka,Fojtovice	152	12,500	2.1.2021 - 26.12.2021	111	1387,500	TP_12	
Teplicko	484	Teplice-Krupka,Fojtovice	153	15,800	1.1.2021 - 26.12.2021	113	1785,400	TP_12	
Teplicko	484	Teplice-Krupka,Fojtovice	154	10,800	1.1.2021 - 26.12.2021	113	1220,400	TP_12	
Teplicko	484	Teplice-Krupka,Fojtovice	155	15,800	1.1.2021 - 26.12.2021	113	1785,400	TP_12	
Teplicko	484	Teplice-Krupka,Fojtovice	156	16,000	1.1.2021 - 26.12.2021	113	1808,000	TP_12	
Teplicko	484	Teplice-Krupka,Fojtovice	157	15,800	1.1.2021 - 26.12.2021	113	1785,400	TP_12	
Teplicko	484	Teplice-Krupka,Fojtovice	158	16,000	1.1.2021 - 26.12.2021	113	1808,000	TP_12	
Teplicko	484	Teplice-Krupka,Fojtovice	159	15,800	1.1.2021 - 26.12.2021	113	1785,400	TP_12	
Teplicko	484	Teplice-Krupka,Fojtovice	160	16,000	1.1.2021 - 26.12.2021	113	1808,000	TP_12	
Teplicko	484	Teplice-Krupka,Fojtovice	161	18,000	1.1.2021 - 26.12.2021	113	2034,000	TP_12	
Teplicko	484	Teplice-Krupka,Fojtovice	162	16,000	1.1.2021 - 26.12.2021	113	1808,000	TP_12	
Teplicko	484	Teplice-Krupka,Fojtovice	163	12,000	1.1.2021 - 26.12.2021	112	1344,000	TP_12	
Teplicko	484	Teplice-Krupka,Fojtovice	164	16,000	1.1.2021 - 26.12.2021	113	1808,000	TP_12	
Teplicko	484	Teplice-Krupka,Fojtovice	165	11,900	1.1.2021 - 26.12.2021	112	1332,800	TP_12	
Teplicko	484	Teplice-Krupka,Fojtovice	166	10,300	1.1.2021 - 26.12.2021	112	1153,600	TP_12	
Teplicko	484	Teplice-Krupka,Fojtovice	167	11,600	1.1.2021 - 26.12.2021	113	1310,800	TP_12	
Teplicko	487	Dubí-Teplice-Krupka,Vrchoslav	101	20,400	4.1.2021 - 31.12.2021	252	5140,800	TP_12	
Teplicko	487	Dubí-Teplice-Krupka,Vrchoslav	102	16,900	4.1.2021 - 31.12.2021	252	4258,800	TP_12	
Teplicko	487	Dubí-Teplice-Krupka,Vrchoslav	103	18,300	4.1.2021 - 31.12.2021	252	4611,600	TP_12	
Teplicko	487	Dubí-Teplice-Krupka,Vrchoslav	104	20,100	4.1.2021 - 31.12.2021	252	5065,200	TP_12	
Teplicko	487	Dubí-Teplice-Krupka,Vrchoslav	105	17,200	4.1.2021 - 31.12.2021	252	4334,400	TP_12	

Teplicko	487	Dubí-Teplice-Krupka,Vrchoslav	106	8,200	4.1.2021 - 31.12.2021	252	2066,400	TP_12	
Teplicko	487	Dubí-Teplice-Krupka,Vrchoslav	108	8,200	4.1.2021 - 31.12.2021	252	2066,400	TP_12	
Teplicko	487	Dubí-Teplice-Krupka,Vrchoslav	109	8,900	4.1.2021 - 31.12.2021	252	2242,800	TP_12	
Teplicko	487	Dubí-Teplice-Krupka,Vrchoslav	110	8,200	4.1.2021 - 31.12.2021	252	2066,400	TP_12	
Teplicko	487	Dubí-Teplice-Krupka,Vrchoslav	111	8,900	4.1.2021 - 31.12.2021	252	2242,800	TP_12	
Teplicko	487	Dubí-Teplice-Krupka,Vrchoslav	112	8,200	4.1.2021 - 31.12.2021	252	2066,400	TP_12	
Teplicko	487	Dubí-Teplice-Krupka,Vrchoslav	113	8,900	4.1.2021 - 31.12.2021	252	2242,800	TP_12	
Teplicko	487	Dubí-Teplice-Krupka,Vrchoslav	114	8,200	4.1.2021 - 31.12.2021	252	2066,400	TP_12	
Teplicko	487	Dubí-Teplice-Krupka,Vrchoslav	115	20,400	4.1.2021 - 31.12.2021	252	5140,800	TP_12	
Teplicko	487	Dubí-Teplice-Krupka,Vrchoslav	116	20,100	4.1.2021 - 31.12.2021	252	5065,200	TP_12	
Teplicko	487	Dubí-Teplice-Krupka,Vrchoslav	117	18,300	4.1.2021 - 31.12.2021	252	4611,600	TP_12	
Teplicko	487	Dubí-Teplice-Krupka,Vrchoslav	118	17,900	4.1.2021 - 31.12.2021	252	4510,800	TP_12	
Teplicko	487	Dubí-Teplice-Krupka,Vrchoslav	119	18,300	4.1.2021 - 31.12.2021	252	4611,600	TP_12	
Teplicko	487	Dubí-Teplice-Krupka,Vrchoslav	120	17,900	4.1.2021 - 31.12.2021	252	4510,800	TP_12	
Teplicko	487	Dubí-Teplice-Krupka,Vrchoslav	121	18,300	4.1.2021 - 31.12.2021	252	4611,600	TP_12	
Teplicko	487	Dubí-Teplice-Krupka,Vrchoslav	122	17,900	4.1.2021 - 31.12.2021	252	4510,800	TP_12	
Teplicko	487	Dubí-Teplice-Krupka,Vrchoslav	123	20,400	4.1.2021 - 31.12.2021	252	5140,800	TP_12	
Teplicko	487	Dubí-Teplice-Krupka,Vrchoslav	124	20,100	4.1.2021 - 31.12.2021	252	5065,200	TP_12	
Teplicko	487	Dubí-Teplice-Krupka,Vrchoslav	125	8,900	4.1.2021 - 31.12.2021	252	2242,800	TP_12	
Teplicko	487	Dubí-Teplice-Krupka,Vrchoslav	126	8,200	4.1.2021 - 31.12.2021	252	2066,400	TP_12	
Teplicko	487	Dubí-Teplice-Krupka,Vrchoslav	127	8,900	4.1.2021 - 31.12.2021	252	2242,800	TP_12	
Teplicko	487	Dubí-Teplice-Krupka,Vrchoslav	129	8,900	4.1.2021 - 31.12.2021	252	2242,800	TP_12	
Teplicko	487	Dubí-Teplice-Krupka,Vrchoslav	151	8,900	1.1.2021 - 26.12.2021	113	1005,700	TP_12	
Teplicko	487	Dubí-Teplice-Krupka,Vrchoslav	152	8,200	1.1.2021 - 26.12.2021	113	926,600	TP_12	
Teplicko	487	Dubí-Teplice-Krupka,Vrchoslav	153	8,900	1.1.2021 - 26.12.2021	113	1005,700	TP_12	
Teplicko	487	Dubí-Teplice-Krupka,Vrchoslav	154	8,200	1.1.2021 - 26.12.2021	113	926,600	TP_12	
Teplicko	487	Dubí-Teplice-Krupka,Vrchoslav	155	8,900	1.1.2021 - 26.12.2021	113	1005,700	TP_12	
Teplicko	487	Dubí-Teplice-Krupka,Vrchoslav	156	8,200	1.1.2021 - 26.12.2021	113	926,600	TP_12	
Teplicko	487	Dubí-Teplice-Krupka,Vrchoslav	157	8,900	1.1.2021 - 26.12.2021	113	1005,700	TP_12	
Teplicko	487	Dubí-Teplice-Krupka,Vrchoslav	158	8,200	1.1.2021 - 26.12.2021	113	926,600	TP_12	
Teplicko	487	Dubí-Teplice-Krupka,Vrchoslav	159	8,900	1.1.2021 - 26.12.2021	113	1005,700	TP_12	
Teplicko	487	Dubí-Teplice-Krupka,Vrchoslav	160	8,200	1.1.2021 - 26.12.2021	113	926,600	TP_12	
Teplicko	487	Dubí-Teplice-Krupka,Vrchoslav	161	8,900	1.1.2021 - 26.12.2021	113	1005,700	TP_12	
Teplicko	487	Dubí-Teplice-Krupka,Vrchoslav	162	8,200	1.1.2021 - 26.12.2021	113	926,600	TP_12	
Teplicko	487	Dubí-Teplice-Krupka,Vrchoslav	163	8,900	1.1.2021 - 26.12.2021	112	996,800	TP_12	
Teplicko	487	Dubí-Teplice-Krupka,Vrchoslav	164	8,200	1.1.2021 - 26.12.2021	112	918,400	TP_12	
Teplicko	489	Dubí-Teplice-Modlany	101	13,300	4.1.2021 - 31.12.2021	252	3351,600	TP_12	
Teplicko	489	Dubí-Teplice-Modlany	102	13,600	4.1.2021 - 31.12.2021	252	3427,200	TP_12	
Teplicko	489	Dubí-Teplice-Modlany	103	13,300	4.1.2021 - 31.12.2021	252	3351,600	TP_12	
Teplicko	489	Dubí-Teplice-Modlany	104	13,400	4.1.2021 - 31.12.2021	252	3376,800	TP_12	
Teplicko	489	Dubí-Teplice-Modlany	105	13,100	4.1.2021 - 31.12.2021	252	3301,200	TP_12	
Teplicko	489	Dubí-Teplice-Modlany	106	13,400	4.1.2021 - 31.12.2021	252	3376,800	TP_12	
Teplicko	489	Dubí-Teplice-Modlany	107	7,700	4.1.2021 - 31.12.2021	252	1940,400	TP_12	
Teplicko	489	Dubí-Teplice-Modlany	108	7,700	4.1.2021 - 31.12.2021	252	1940,400	TP_12	
Teplicko	489	Dubí-Teplice-Modlany	109	13,300	4.1.2021 - 31.12.2021	252	3351,600	TP_12	
Teplicko	489	Dubí-Teplice-Modlany	110	13,600	4.1.2021 - 31.12.2021	252	3427,200	TP_12	
Teplicko	489	Dubí-Teplice-Modlany	111	13,300	4.1.2021 - 31.12.2021	252	3351,600	TP_12	
Teplicko	489	Dubí-Teplice-Modlany	112	13,600	4.1.2021 - 31.12.2021	252	3427,200	TP_12	
Teplicko	489	Dubí-Teplice-Modlany	113	13,100	4.1.2021 - 31.12.2021	252	3301,200	TP_12	
Teplicko	489	Dubí-Teplice-Modlany	114	13,600	4.1.2021 - 31.12.2021	252	3427,200	TP_12	
Teplicko	489	Dubí-Teplice-Modlany	115	13,100	4.1.2021 - 31.12.2021	252	3301,200	TP_12	
Teplicko	489	Dubí-Teplice-Modlany	116	13,400	4.1.2021 - 31.12.2021	252	3376,800	TP_12	
Teplicko	489	Dubí-Teplice-Modlany	117	13,100	4.1.2021 - 31.12.2021	252	3301,200	TP_12	
Teplicko	489	Dubí-Teplice-Modlany	118	13,400	4.1.2021 - 31.12.2021	252	3376,800	TP_12	
Teplicko	489	Dubí-Teplice-Modlany	119	13,100	4.1.2021 - 31.12.2021	252	3301,200	TP_12	
Teplicko	489	Dubí-Teplice-Modlany	120	13,400	4.1.2021 - 31.12.2021	252	3376,800	TP_12	
Teplicko	489	Dubí-Teplice-Modlany	121	13,100	4.1.2021 - 31.12.2021	252	3301,200	TP_12	
Teplicko	489	Dubí-Teplice-Modlany	122	13,400	4.1.2021 - 31.12.2021	252	3376,800	TP_12	
Teplicko	489	Dubí-Teplice-Modlany	123	13,100	4.1.2021 - 31.12.2021	252	3301,200	TP_12	
Teplicko	489	Dubí-Teplice-Modlany	124	13,400	4.1.2021 - 31.12.2021	252	3376,800	TP_12	
Teplicko	489	Dubí-Teplice-Modlany	125	13,300	4.1.2021 - 31.12.2021	252	3351,600	TP_12	
Teplicko	489	Dubí-Teplice-Modlany	126	13,400	4.1.2021 - 31.12.2021	252	3376,800	TP_12	
Teplicko	489	Dubí-Teplice-Modlany	151	13,100	1.1.2021 - 26.12.2021	113	1480,300	TP_12	
Teplicko	489	Dubí-Teplice-Modlany	152	13,400	1.1.2021 - 26.12.2021	113	1514,200	TP_12	
Teplicko	489	Dubí-Teplice-Modlany	153	13,100	1.1.2021 - 26.12.2021	113	1480,300	TP_12	
Teplicko	489	Dubí-Teplice-Modlany	154	13,400	1.1.2021 - 26.12.2021	113	1514,200	TP_12	
Teplicko	489	Dubí-Teplice-Modlany	155	13,100	1.1.2021 - 26.12.2021	113	1480,300	TP_12	
Teplicko	489	Dubí-Teplice-Modlany	156	13,400	1.1.2021 - 26.12.2021	113	1514,200	TP_12	
Teplicko	489	Dubí-Teplice-Modlany	158	13,400	1.1.2021 - 26.12.2021	112	1500,800	TP_12	
Teplicko	490	Dubí-Teplice-Modlany,Kvítkov-Modlany	101	17,300	4.1.2021 - 31.12.2021	252	4359,600	TP_12	
Teplicko	490	Dubí-Teplice-Modlany,Kvítkov-Modlany	102	17,100	4.1.2021 - 31.12.2021	252	4309,200	TP_12	
Teplicko	490	Dubí-Teplice-Modlany,Kvítkov-Modlany	103	17,300	4.1.2021 - 31.12.2021	252	4359,600	TP_12	
Teplicko	490	Dubí-Teplice-Modlany,Kvítkov-Modlany	104	17,100	4.1.2021 - 31.12.2021	252	4309,200	TP_12	
Teplicko	490	Dubí-Teplice-Modlany,Kvítkov-Modlany	105	17,100	4.1.2021 - 31.12.2021	252	4309,200	TP_12	
Teplicko	490	Dubí-Teplice-Modlany,Kvítkov-Modlany	106	17,300	4.1.2021 - 31.12.2021	252	4359,600	TP_12	
Teplicko	490	Dubí-Teplice-Modlany,Kvítkov-Modlany	107	17,100	4.1.2021 - 31.12.2021	252	4309,200	TP_12	
Teplicko	490	Dubí-Teplice-Modlany,Kvítkov-Modlany	108	17,100	4.1.2021 - 31.12.2021	252	4309,200	TP_12	
Teplicko	490	Dubí-Teplice-Modlany,Kvítkov-Modlany	109	17,100	4.1.2021 - 31.12.2021	252	4309,200	TP_12	
Teplicko	490	Dubí-Teplice-Modlany,Kvítkov-Modlany	110	17,100	4.1.2021 - 31.12.2021	252	4309,200	TP_12	
Teplicko	490	Dubí-Teplice-Modlany,Kvítkov-Modlany	111	17,300	4.1.2021 - 31.12.2021	252	4359,600	TP_12	
Teplicko	490	Dubí-Teplice-Modlany,Kvítkov-Modlany	112	17,300	4.1.2021 - 31.12.2021	252	4359,600	TP_12	
Teplicko	490	Dubí-Teplice-Modlany,Kvítkov-Modlany	113	17,300	4.1.2021 - 31.12.2021	252	4359,600	TP_12	
Teplicko	490	Dubí-Teplice-Modlany,Kvítkov-Modlany	114	17,300	4.1.2021 - 31.12.2021	252	4359,600	TP_12	
Teplicko	490	Dubí-Teplice-Modlany,Kvítkov-Modlany	115	17,300	4.1.2021 - 31.12.2021	252	4359,600	TP_12	
Teplicko	490	Dubí-Teplice-Modlany,Kvítkov-Modlany	116	17,300	4.1.2021 - 31.12.2021	252	4359,600	TP_12	
Teplicko	490	Dubí-Teplice-Modlany,Kvítkov-Modlany	117	17,300	4.1.2021 - 31.12.2021	252	4359,600	TP_12	
Teplicko	490	Dubí-Teplice-Modlany,Kvítkov-Modlany	118	17,300	4.1.2021 - 31.12.2021	252	4359,600	TP_12	

Teplicko	490	Dubí-Teplice-Modlany,Kvítkov-Modlany	119	17,300	4.1.2021 - 31.12.2021	252	4359,600	TP_12	
Teplicko	490	Dubí-Teplice-Modlany,Kvítkov-Modlany	120	17,300	4.1.2021 - 31.12.2021	252	4359,600	TP_12	
Teplicko	490	Dubí-Teplice-Modlany,Kvítkov-Modlany	121	17,300	4.1.2021 - 31.12.2021	252	4359,600	TP_12	
Teplicko	490	Dubí-Teplice-Modlany,Kvítkov-Modlany	122	17,300	4.1.2021 - 31.12.2021	252	4359,600	TP_12	
Teplicko	490	Dubí-Teplice-Modlany,Kvítkov-Modlany	123	8,200	4.1.2021 - 31.12.2021	252	2066,400	TP_12	
Teplicko	490	Dubí-Teplice-Modlany,Kvítkov-Modlany	124	7,700	4.1.2021 - 31.12.2021	252	1940,400	TP_12	
Teplicko	490	Dubí-Teplice-Modlany,Kvítkov-Modlany	125	8,200	4.1.2021 - 30.12.2021	251	2058,200	TP_12	
Teplicko	490	Dubí-Teplice-Modlany,Kvítkov-Modlany	126	7,700	4.1.2021 - 30.12.2021	251	1932,700	TP_12	
Teplicko	490	Dubí-Teplice-Modlany,Kvítkov-Modlany	127	9,800	4.1.2021 - 30.12.2021	251	2459,800	TP_12	
Teplicko	490	Dubí-Teplice-Modlany,Kvítkov-Modlany	128	18,600	4.1.2021 - 30.12.2021	251	4668,600	TP_12	
Teplicko	490	Dubí-Teplice-Modlany,Kvítkov-Modlany	129	8,200	4.1.2021 - 30.12.2021	251	2058,200	TP_12	
Teplicko	490	Dubí-Teplice-Modlany,Kvítkov-Modlany	130	9,200	4.1.2021 - 30.12.2021	251	2309,200	TP_12	
Teplicko	490	Dubí-Teplice-Modlany,Kvítkov-Modlany	131	9,600	4.1.2021 - 30.12.2021	251	2409,600	TP_12	
Teplicko	490	Dubí-Teplice-Modlany,Kvítkov-Modlany	151	6,700	2.1.2021 - 26.12.2021	111	743,700	TP_12	
Teplicko	490	Dubí-Teplice-Modlany,Kvítkov-Modlany	152	6,100	2.1.2021 - 26.12.2021	111	677,100	TP_12	
Teplicko	490	Dubí-Teplice-Modlany,Kvítkov-Modlany	153	8,200	2.1.2021 - 26.12.2021	111	910,200	TP_12	
Teplicko	490	Dubí-Teplice-Modlany,Kvítkov-Modlany	154	7,700	2.1.2021 - 26.12.2021	111	854,700	TP_12	
Teplicko	490	Dubí-Teplice-Modlany,Kvítkov-Modlany	155	17,300	2.1.2021 - 26.12.2021	111	1920,300	TP_12	
Teplicko	490	Dubí-Teplice-Modlany,Kvítkov-Modlany	156	17,300	1.1.2021 - 26.12.2021	113	1954,900	TP_12	
Teplicko	490	Dubí-Teplice-Modlany,Kvítkov-Modlany	157	17,300	1.1.2021 - 26.12.2021	113	1954,900	TP_12	
Teplicko	490	Dubí-Teplice-Modlany,Kvítkov-Modlany	158	17,300	1.1.2021 - 26.12.2021	113	1954,900	TP_12	
Teplicko	490	Dubí-Teplice-Modlany,Kvítkov-Modlany	159	17,300	1.1.2021 - 26.12.2021	113	1954,900	TP_12	
Teplicko	490	Dubí-Teplice-Modlany,Kvítkov-Modlany	160	17,300	1.1.2021 - 26.12.2021	113	1954,900	TP_12	
Teplicko	490	Dubí-Teplice-Modlany,Kvítkov-Modlany	161	17,300	1.1.2021 - 26.12.2021	113	1954,900	TP_12	
Teplicko	490	Dubí-Teplice-Modlany,Kvítkov-Modlany	162	7,700	1.1.2021 - 26.12.2021	112	862,400	TP_12	
Teplicko	490	Dubí-Teplice-Modlany,Kvítkov-Modlany	163	8,200	1.1.2021 - 26.12.2021	112	918,400	TP_12	
Teplicko	490	Dubí-Teplice-Modlany,Kvítkov-Modlany	164	7,700	1.1.2021 - 26.12.2021	112	862,400	TP_12	
Teplicko	490	Dubí-Teplice-Modlany,Kvítkov-Modlany	165	8,200	1.1.2021 - 26.12.2021	112	918,400	TP_12	
Teplicko	490	Dubí-Teplice-Modlany,Kvítkov-Modlany	166	9,200	1.1.2021 - 26.12.2021	112	1030,400	TP_12	
Teplicko	490	Dubí-Teplice-Modlany,Kvítkov-Modlany	167	9,600	1.1.2021 - 26.12.2021	112	1075,200	TP_12	
Teplicko	490	Dubí-Teplice-Modlany,Kvítkov-Modlany	168	9,200	1.1.2021 - 26.12.2021	112	1030,400	TP_12	
Teplicko	493	Teplice-Moldava,Dolní Moldava	101	25,400	4.1.2021 - 31.12.2021	252	6400,800	TP_12	
Teplicko	493	Teplice-Moldava,Dolní Moldava	102	25,700	4.1.2021 - 31.12.2021	252	6476,400	TP_12	
Teplicko	493	Teplice-Moldava,Dolní Moldava	103	25,400	4.1.2021 - 31.12.2021	252	6400,800	TP_12	
Teplicko	493	Teplice-Moldava,Dolní Moldava	104	25,700	4.1.2021 - 31.12.2021	252	6476,400	TP_12	
Teplicko	493	Teplice-Moldava,Dolní Moldava	105	25,400	4.1.2021 - 31.12.2021	252	6400,800	TP_12	
Teplicko	493	Teplice-Moldava,Dolní Moldava	106	25,700	4.1.2021 - 31.12.2021	252	6476,400	TP_12	
Teplicko	493	Teplice-Moldava,Dolní Moldava	107	25,400	4.1.2021 - 31.12.2021	252	6400,800	TP_12	
Teplicko	493	Teplice-Moldava,Dolní Moldava	108	25,700	4.1.2021 - 31.12.2021	252	6476,400	TP_12	
Teplicko	493	Teplice-Moldava,Dolní Moldava	109	25,400	4.1.2021 - 31.12.2021	252	6400,800	TP_12	
Teplicko	493	Teplice-Moldava,Dolní Moldava	110	25,700	4.1.2021 - 31.12.2021	252	6476,400	TP_12	
Teplicko	493	Teplice-Moldava,Dolní Moldava	111	15,300	4.1.2021 - 30.12.2021	251	3840,300	TP_12	
Teplicko	493	Teplice-Moldava,Dolní Moldava	112	15,600	4.1.2021 - 30.12.2021	251	3915,600	TP_12	
Teplicko	493	Teplice-Moldava,Dolní Moldava	151	25,400	1.1.2021 - 26.12.2021	113	2870,200	TP_12	
Teplicko	493	Teplice-Moldava,Dolní Moldava	152	25,700	1.1.2021 - 26.12.2021	113	2904,100	TP_12	
Teplicko	493	Teplice-Moldava,Dolní Moldava	153	25,400	1.1.2021 - 26.12.2021	113	2870,200	TP_12	
Teplicko	493	Teplice-Moldava,Dolní Moldava	154	25,700	1.1.2021 - 26.12.2021	113	2904,100	TP_12	
Teplicko	493	Teplice-Moldava,Dolní Moldava	155	25,400	1.1.2021 - 26.12.2021	113	2870,200	TP_12	
Teplicko	493	Teplice-Moldava,Dolní Moldava	156	25,700	1.1.2021 - 26.12.2021	113	2904,100	TP_12	
Teplicko	493	Teplice-Moldava,Dolní Moldava	157	15,300	1.1.2021 - 26.12.2021	112	1713,600	TP_12	
Teplicko	493	Teplice-Moldava,Dolní Moldava	158	15,600	1.1.2021 - 26.12.2021	112	1747,200	TP_12	
Teplicko	494	Teplice-Proboštov-Dubí	101	3,100	4.1.2021 - 31.12.2021	252	781,200	TP_12	
Teplicko	494	Teplice-Proboštov-Dubí	102	9,900	4.1.2021 - 31.12.2021	252	2494,800	TP_12	
Teplicko	494	Teplice-Proboštov-Dubí	103	10,700	4.1.2021 - 31.12.2021	252	2696,400	TP_12	
Teplicko	494	Teplice-Proboštov-Dubí	104	9,900	4.1.2021 - 31.12.2021	252	2494,800	TP_12	
Teplicko	494	Teplice-Proboštov-Dubí	105	10,700	4.1.2021 - 31.12.2021	252	2696,400	TP_12	
Teplicko	494	Teplice-Proboštov-Dubí	106	9,900	4.1.2021 - 31.12.2021	252	2494,800	TP_12	
Teplicko	494	Teplice-Proboštov-Dubí	107	10,700	4.1.2021 - 31.12.2021	252	2696,400	TP_12	
Teplicko	494	Teplice-Proboštov-Dubí	108	9,900	4.1.2021 - 31.12.2021	252	2494,800	TP_12	
Teplicko	494	Teplice-Proboštov-Dubí	109	10,700	4.1.2021 - 31.12.2021	252	2696,400	TP_12	
Teplicko	494	Teplice-Proboštov-Dubí	110	9,900	4.1.2021 - 31.12.2021	252	2494,800	TP_12	
Teplicko	494	Teplice-Proboštov-Dubí	111	10,700	4.1.2021 - 31.12.2021	252	2696,400	TP_12	
Teplicko	494	Teplice-Proboštov-Dubí	112	9,900	4.1.2021 - 31.12.2021	252	2494,800	TP_12	
Teplicko	494	Teplice-Proboštov-Dubí	113	10,700	4.1.2021 - 31.12.2021	252	2696,400	TP_12	
Teplicko	494	Teplice-Proboštov-Dubí	114	9,900	4.1.2021 - 31.12.2021	252	2494,800	TP_12	
Teplicko	494	Teplice-Proboštov-Dubí	115	10,700	4.1.2021 - 31.12.2021	252	2696,400	TP_12	
Teplicko	494	Teplice-Proboštov-Dubí	116	9,900	4.1.2021 - 31.12.2021	252	2494,800	TP_12	
Teplicko	494	Teplice-Proboštov-Dubí	117	7,600	4.1.2021 - 31.12.2021	252	1915,200	TP_12	
Teplicko	494	Teplice-Proboštov-Dubí	118	5,800	4.1.2021 - 31.12.2021	252	1461,600	TP_12	
Teplicko	494	Teplice-Proboštov-Dubí	119	6,200	4.1.2021 - 31.12.2021	252	1562,400	TP_12	
Teplicko	494	Teplice-Proboštov-Dubí	120	6,800	4.1.2021 - 31.12.2021	252	1713,600	TP_12	
Teplicko	494	Teplice-Proboštov-Dubí	151	10,700	1.1.2021 - 26.12.2021	113	1209,100	TP_12	
Teplicko	494	Teplice-Proboštov-Dubí	152	9,900	1.1.2021 - 26.12.2021	113	1118,700	TP_12	
Teplicko	494	Teplice-Proboštov-Dubí	153	10,700	1.1.2021 - 26.12.2021	113	1209,100	TP_12	
Teplicko	494	Teplice-Proboštov-Dubí	154	9,900	1.1.2021 - 26.12.2021	113	1118,700	TP_12	
Teplicko	494	Teplice-Proboštov-Dubí	155	10,700	1.1.2021 - 26.12.2021	113	1209,100	TP_12	
Teplicko	494	Teplice-Proboštov-Dubí	156	9,900	1.1.2021 - 26.12.2021	113	1118,700	TP_12	
Teplicko	495	Teplice-Duchcov-Osek	101	6,500	4.1.2021 - 22.12.2021	195	1267,500	TP_12	
Teplicko	495	Teplice-Duchcov-Osek	102	13,800	4.1.2021 - 22.12.2021	195	2691,000	TP_12	
Teplicko	495	Teplice-Duchcov-Osek	103	15,300	4.1.2021 - 22.12.2021	195	2983,500	TP_12	
Teplicko	495	Teplice-Duchcov-Osek	104	4,500	4.1.2021 - 22.12.2021	195	877,500	TP_12	
Teplicko	495	Teplice-Duchcov-Osek	105	6,700	4.1.2021 - 22.12.2021	195	1306,500	TP_12	
Teplicko	495	Teplice-Duchcov-Osek	107	6,700	4.1.2021 - 22.12.2021	195	1306,500	TP_12	
Teplicko	802	Krupka,Soběchleby-Teplice-Dubí	101	11,500	4.1.2021 - 31.12.2021	252	2898,000	TP_12	
Teplicko	802	Krupka,Soběchleby-Teplice-Dubí	102	11,000	4.1.2021 - 31.12.2021	252	2772,000	TP_12	
Teplicko	802	Krupka,Soběchleby-Teplice-Dubí	103	10,300	4.1.2021 - 31.12.2021	252	2595,600	TP_12	
Teplicko	802	Krupka,Soběchleby-Teplice-Dubí	104	5,600	4.1.2021 - 31.12.2021	252	1411,200	TP_12	

Teplicko	802	Krupka,Soběchleby-Teplice-Dubí	105	11,500	4.1.2021 - 31.12.2021	252	2898,000	TP_12	
Teplicko	802	Krupka,Soběchleby-Teplice-Dubí	106	9,800	4.1.2021 - 31.12.2021	252	2469,600	TP_12	
Teplicko	802	Krupka,Soběchleby-Teplice-Dubí	107	5,800	4.1.2021 - 31.12.2021	252	1461,600	TP_12	
Teplicko	802	Krupka,Soběchleby-Teplice-Dubí	108	11,000	4.1.2021 - 31.12.2021	252	2772,000	TP_12	
Teplicko	802	Krupka,Soběchleby-Teplice-Dubí	109	10,700	31.12.2021 - 31.12.2021	1	10,700	TP_12	
Teplicko	802	Krupka,Soběchleby-Teplice-Dubí	110	19,600	31.12.2021 - 31.12.2021	1	19,600	TP_12	
Teplicko	802	Krupka,Soběchleby-Teplice-Dubí	111	16,500	31.12.2021 - 31.12.2021	1	16,500	TP_12	
Teplicko	802	Krupka,Soběchleby-Teplice-Dubí	112	19,600	31.12.2021 - 31.12.2021	1	19,600	TP_12	
Teplicko	802	Krupka,Soběchleby-Teplice-Dubí	113	16,500	31.12.2021 - 31.12.2021	1	16,500	TP_12	
Teplicko	802	Krupka,Soběchleby-Teplice-Dubí	114	19,600	31.12.2021 - 31.12.2021	1	19,600	TP_12	
Teplicko	802	Krupka,Soběchleby-Teplice-Dubí	115	5,000	31.12.2021 - 31.12.2021	1	5,000	TP_12	
Teplicko	802	Krupka,Soběchleby-Teplice-Dubí	151	11,500	1.1.2021 - 26.12.2021	113	1299,500	TP_12	
Teplicko	802	Krupka,Soběchleby-Teplice-Dubí	152	11,000	1.1.2021 - 26.12.2021	113	1243,000	TP_12	
Teplicko	802	Krupka,Soběchleby-Teplice-Dubí	153	10,300	2.1.2021 - 26.12.2021	111	1143,300	TP_12	
Teplicko	802	Krupka,Soběchleby-Teplice-Dubí	154	5,600	2.1.2021 - 26.12.2021	111	621,600	TP_12	
Teplicko	802	Krupka,Soběchleby-Teplice-Dubí	155	11,500	1.1.2021 - 26.12.2021	113	1299,500	TP_12	
Teplicko	802	Krupka,Soběchleby-Teplice-Dubí	156	9,800	2.1.2021 - 26.12.2021	111	1087,800	TP_12	
Teplicko	802	Krupka,Soběchleby-Teplice-Dubí	157	5,800	2.1.2021 - 26.12.2021	111	643,800	TP_12	
Teplicko	802	Krupka,Soběchleby-Teplice-Dubí	158	19,600	1.1.2021 - 26.12.2021	113	2214,800	TP_12	
Teplicko	802	Krupka,Soběchleby-Teplice-Dubí	159	16,500	1.1.2021 - 26.12.2021	113	1864,500	TP_12	
Teplicko	802	Krupka,Soběchleby-Teplice-Dubí	160	19,600	1.1.2021 - 26.12.2021	113	2214,800	TP_12	
Teplicko	802	Krupka,Soběchleby-Teplice-Dubí	161	5,800	1.1.2021 - 26.12.2021	113	655,400	TP_12	
Teplicko	802	Krupka,Soběchleby-Teplice-Dubí	162	8,600	1.1.2021 - 25.12.2021	2	17,200	TP_12	
Teplicko	802	Krupka,Soběchleby-Teplice-Dubí	163	16,500	1.1.2021 - 25.12.2021	2	33,000	TP_12	
Teplicko	802	Krupka,Soběchleby-Teplice-Dubí	164	19,600	1.1.2021 - 25.12.2021	2	39,200	TP_12	
Teplicko	802	Krupka,Soběchleby-Teplice-Dubí	165	16,500	1.1.2021 - 25.12.2021	2	33,000	TP_12	
Teplicko	802	Krupka,Soběchleby-Teplice-Dubí	166	11,000	1.1.2021 - 25.12.2021	2	22,000	TP_12	
Teplicko	803	Teplice-Osek	101	15,200	4.1.2021 - 31.12.2021	252	3830,400	TP_12	
Teplicko	803	Teplice-Osek	102	14,700	4.1.2021 - 31.12.2021	252	3704,400	TP_12	
Teplicko	803	Teplice-Osek	103	15,200	4.1.2021 - 31.12.2021	252	3830,400	TP_12	
Teplicko	803	Teplice-Osek	104	14,700	4.1.2021 - 31.12.2021	252	3704,400	TP_12	
Teplicko	803	Teplice-Osek	105	15,200	31.12.2021 - 31.12.2021	1	15,200	TP_12	
Teplicko	803	Teplice-Osek	106	14,700	31.12.2021 - 31.12.2021	1	14,700	TP_12	
Teplicko	803	Teplice-Osek	107	15,200	31.12.2021 - 31.12.2021	1	15,200	TP_12	
Teplicko	803	Teplice-Osek	108	14,700	31.12.2021 - 31.12.2021	1	14,700	TP_12	
Teplicko	803	Teplice-Osek	109	15,200	31.12.2021 - 31.12.2021	1	15,200	TP_12	
Teplicko	803	Teplice-Osek	110	14,700	31.12.2021 - 31.12.2021	1	14,700	TP_12	
Teplicko	803	Teplice-Osek	151	15,200	1.1.2021 - 26.12.2021	113	1717,600	TP_12	
Teplicko	803	Teplice-Osek	152	14,700	1.1.2021 - 26.12.2021	113	1661,100	TP_12	
Teplicko	803	Teplice-Osek	153	15,200	1.1.2021 - 26.12.2021	113	1717,600	TP_12	
Teplicko	803	Teplice-Osek	154	14,700	1.1.2021 - 26.12.2021	113	1661,100	TP_12	
Teplicko	803	Teplice-Osek	155	15,200	1.1.2021 - 26.12.2021	113	1717,600	TP_12	
Teplicko	803	Teplice-Osek	156	14,700	1.1.2021 - 26.12.2021	113	1661,100	TP_12	
Teplicko	803	Teplice-Osek	157	15,200	1.1.2021 - 25.12.2021	2	30,400	TP_12	
Teplicko	803	Teplice-Osek	158	14,700	1.1.2021 - 25.12.2021	2	29,400	TP_12	
Teplicko	803	Teplice-Osek	159	15,200	1.1.2021 - 25.12.2021	2	30,400	TP_12	
Teplicko	803	Teplice-Osek	160	14,700	1.1.2021 - 25.12.2021	2	29,400	TP_12	
Součet							1269002,100		

PŘÍLOHA 1

VYMEZENÍ LINEK A SPOJŮ

ČÁST 1C

VÝKONY NA SPOJÍCH

OBLAST

Ústecko

Vymezení linek a spojů

2020

Oblasti: Ústecko
Dopravci: Dopravní společnost ÚK, p.o.
Provozovny: Ústí n.L. (DSÚK), Děčín (DSÚK), Litoměřice (DSÚK)

Oblast	Číslo linky	Název linky	Číslo spoje	Délka spoje	Období od-do	Počet spojů	Výkon za období	Typ vozu
(1)	(2)	(3)	(4)	(5)	(6)	(7)	(8)=(5)x(7)	(9)
Ústecko	450	Chlumec-Ústí n.L.-Velké Březno-Děčín	101	28,700	02.01.2020 - 31.12.2020	249	7146,300	ULb15
Ústecko	450	Chlumec-Ústí n.L.-Velké Březno-Děčín	101	8,800	09.07.2020 - 10.07.2020	2	17,600	ULb15
Ústecko	450	Chlumec-Ústí n.L.-Velké Březno-Děčín	101	19,200	09.07.2020 - 10.07.2020	2	38,400	ULb15
Ústecko	450	Chlumec-Ústí n.L.-Velké Březno-Děčín	102	38,500	02.01.2020 - 28.08.2020	165	6352,500	ULb15
Ústecko	450	Chlumec-Ústí n.L.-Velké Březno-Děčín	102	19,200	09.07.2020 - 10.07.2020	2	38,400	ULb15
Ústecko	450	Chlumec-Ústí n.L.-Velké Březno-Děčín	102	38,500	31.08.2020 - 31.12.2020	84	3234,000	ULb15
Ústecko	450	Chlumec-Ústí n.L.-Velké Březno-Děčín	103	28,700	02.01.2020 - 31.12.2020	249	7146,300	ULb15
Ústecko	450	Chlumec-Ústí n.L.-Velké Březno-Děčín	103	8,800	09.07.2020 - 10.07.2020	2	17,600	ULb15
Ústecko	450	Chlumec-Ústí n.L.-Velké Březno-Děčín	103	22,800	09.07.2020 - 10.07.2020	2	45,600	ULb15
Ústecko	450	Chlumec-Ústí n.L.-Velké Březno-Děčín	104	38,500	02.01.2020 - 28.08.2020	165	6352,500	ULb15
Ústecko	450	Chlumec-Ústí n.L.-Velké Březno-Děčín	104	19,200	09.07.2020 - 10.07.2020	2	38,400	ULb15
Ústecko	450	Chlumec-Ústí n.L.-Velké Březno-Děčín	104	38,500	31.08.2020 - 31.12.2020	84	3234,000	ULb15
Ústecko	450	Chlumec-Ústí n.L.-Velké Březno-Děčín	105	11,200	02.01.2020 - 28.08.2020	167	1870,400	ULb15
Ústecko	450	Chlumec-Ústí n.L.-Velké Březno-Děčín	105	11,200	31.08.2020 - 31.12.2020	84	940,800	ULb15
Ústecko	450	Chlumec-Ústí n.L.-Velké Březno-Děčín	106	38,500	02.01.2020 - 28.08.2020	165	6352,500	ULb15
Ústecko	450	Chlumec-Ústí n.L.-Velké Březno-Děčín	106	38,500	31.08.2020 - 31.12.2020	84	3234,000	ULb15
Ústecko	450	Chlumec-Ústí n.L.-Velké Březno-Děčín	107	39,200	02.01.2020 - 31.12.2020	249	9760,800	ULb15
Ústecko	450	Chlumec-Ústí n.L.-Velké Březno-Děčín	107	19,300	09.07.2020 - 10.07.2020	2	38,600	ULb15
Ústecko	450	Chlumec-Ústí n.L.-Velké Březno-Děčín	107	19,200	09.07.2020 - 10.07.2020	2	38,400	ULb15
Ústecko	450	Chlumec-Ústí n.L.-Velké Březno-Děčín	108	42,100	02.01.2020 - 28.08.2020	165	6946,500	ULb15
Ústecko	450	Chlumec-Ústí n.L.-Velké Březno-Děčín	108	42,100	31.08.2020 - 31.12.2020	84	3536,400	ULb15
Ústecko	450	Chlumec-Ústí n.L.-Velké Březno-Děčín	109	11,700	02.01.2020 - 28.08.2020	167	1953,900	ULb15
Ústecko	450	Chlumec-Ústí n.L.-Velké Březno-Děčín	109	11,700	31.08.2020 - 31.12.2020	84	982,800	ULb15
Ústecko	450	Chlumec-Ústí n.L.-Velké Březno-Děčín	110	38,500	02.01.2020 - 28.08.2020	165	6352,500	ULb15
Ústecko	450	Chlumec-Ústí n.L.-Velké Březno-Děčín	110	38,500	31.08.2020 - 31.12.2020	84	3234,000	ULb15
Ústecko	450	Chlumec-Ústí n.L.-Velké Březno-Děčín	111	39,200	02.01.2020 - 31.12.2020	249	9760,800	ULb15
Ústecko	450	Chlumec-Ústí n.L.-Velké Březno-Děčín	111	19,300	09.07.2020 - 10.07.2020	2	38,600	ULb15
Ústecko	450	Chlumec-Ústí n.L.-Velké Březno-Děčín	111	19,200	09.07.2020 - 10.07.2020	2	38,400	ULb15
Ústecko	450	Chlumec-Ústí n.L.-Velké Březno-Děčín	112	38,500	02.01.2020 - 28.08.2020	165	6352,500	ULb15
Ústecko	450	Chlumec-Ústí n.L.-Velké Březno-Děčín	112	38,500	31.08.2020 - 31.12.2020	84	3234,000	ULb15
Ústecko	450	Chlumec-Ústí n.L.-Velké Březno-Děčín	113	39,200	02.01.2020 - 31.12.2020	249	9760,800	ULb15
Ústecko	450	Chlumec-Ústí n.L.-Velké Březno-Děčín	113	19,300	09.07.2020 - 10.07.2020	2	38,600	ULb15
Ústecko	450	Chlumec-Ústí n.L.-Velké Březno-Děčín	113	19,200	09.07.2020 - 10.07.2020	2	38,400	ULb15
Ústecko	450	Chlumec-Ústí n.L.-Velké Březno-Děčín	114	38,500	02.01.2020 - 28.08.2020	165	6352,500	ULb15
Ústecko	450	Chlumec-Ústí n.L.-Velké Březno-Děčín	114	38,500	31.08.2020 - 31.12.2020	84	3234,000	ULb15
Ústecko	450	Chlumec-Ústí n.L.-Velké Březno-Děčín	115	28,700	02.01.2020 - 31.12.2020	249	7146,300	ULb15
Ústecko	450	Chlumec-Ústí n.L.-Velké Březno-Děčín	115	8,800	09.07.2020 - 10.07.2020	2	17,600	ULb15
Ústecko	450	Chlumec-Ústí n.L.-Velké Březno-Děčín	115	19,200	09.07.2020 - 10.07.2020	2	38,400	ULb15
Ústecko	450	Chlumec-Ústí n.L.-Velké Březno-Děčín	116	38,500	02.01.2020 - 28.08.2020	165	6352,500	ULb15
Ústecko	450	Chlumec-Ústí n.L.-Velké Březno-Děčín	116	38,500	31.08.2020 - 31.12.2020	84	3234,000	ULb15
Ústecko	450	Chlumec-Ústí n.L.-Velké Březno-Děčín	117	39,200	02.01.2020 - 31.12.2020	249	9760,800	ULb15
Ústecko	450	Chlumec-Ústí n.L.-Velké Březno-Děčín	117	19,200	09.07.2020 - 10.07.2020	2	38,400	ULb15
Ústecko	450	Chlumec-Ústí n.L.-Velké Březno-Děčín	117	19,300	09.07.2020 - 10.07.2020	2	38,600	ULb15
Ústecko	450	Chlumec-Ústí n.L.-Velké Březno-Děčín	118	38,500	02.01.2020 - 28.08.2020	165	6352,500	ULb15
Ústecko	450	Chlumec-Ústí n.L.-Velké Březno-Děčín	118	38,500	31.08.2020 - 31.12.2020	84	3234,000	ULb15
Ústecko	450	Chlumec-Ústí n.L.-Velké Březno-Děčín	119	39,200	02.01.2020 - 31.12.2020	249	9760,800	ULb15
Ústecko	450	Chlumec-Ústí n.L.-Velké Březno-Děčín	119	19,300	09.07.2020 - 10.07.2020	2	38,600	ULb15
Ústecko	450	Chlumec-Ústí n.L.-Velké Březno-Děčín	119	19,200	09.07.2020 - 10.07.2020	2	38,400	ULb15
Ústecko	450	Chlumec-Ústí n.L.-Velké Březno-Děčín	120	38,500	02.01.2020 - 28.08.2020	165	6352,500	ULb15
Ústecko	450	Chlumec-Ústí n.L.-Velké Březno-Děčín	120	38,500	31.08.2020 - 31.12.2020	84	3234,000	ULb15
Ústecko	450	Chlumec-Ústí n.L.-Velké Březno-Děčín	121	39,200	02.01.2020 - 31.12.2020	249	9760,800	ULb15
Ústecko	450	Chlumec-Ústí n.L.-Velké Březno-Děčín	121	19,300	09.07.2020 - 10.07.2020	2	38,600	ULb15
Ústecko	450	Chlumec-Ústí n.L.-Velké Březno-Děčín	121	19,200	09.07.2020 - 10.07.2020	2	38,400	ULb15
Ústecko	450	Chlumec-Ústí n.L.-Velké Březno-Děčín	122	38,500	02.01.2020 - 28.08.2020	165	6352,500	ULb15
Ústecko	450	Chlumec-Ústí n.L.-Velké Březno-Děčín	122	38,500	31.08.2020 - 31.12.2020	84	3234,000	ULb15
Ústecko	450	Chlumec-Ústí n.L.-Velké Březno-Děčín	123	39,200	02.01.2020 - 31.12.2020	249	9760,800	ULb15
Ústecko	450	Chlumec-Ústí n.L.-Velké Březno-Děčín	123	19,200	09.07.2020 - 10.07.2020	2	38,400	ULb15
Ústecko	450	Chlumec-Ústí n.L.-Velké Březno-Děčín	123	19,300	09.07.2020 - 10.07.2020	2	38,600	ULb15
Ústecko	450	Chlumec-Ústí n.L.-Velké Březno-Děčín	124	38,500	02.01.2020 - 28.08.2020	165	6352,500	ULb15
Ústecko	450	Chlumec-Ústí n.L.-Velké Březno-Děčín	124	38,500	31.08.2020 - 31.12.2020	84	3234,000	ULb15
Ústecko	450	Chlumec-Ústí n.L.-Velké Březno-Děčín	125	39,200	02.01.2020 - 31.12.2020	249	9760,800	ULb15
Ústecko	450	Chlumec-Ústí n.L.-Velké Březno-Děčín	125	0,000	09.07.2020 - 10.07.2020	2	0,000	ULb15
Ústecko	450	Chlumec-Ústí n.L.-Velké Březno-Děčín	125	19,300	09.07.2020 - 10.07.2020	2	38,600	ULb15
Ústecko	450	Chlumec-Ústí n.L.-Velké Březno-Děčín	126	11,600	02.01.2020 - 28.08.2020	167	1937,200	SC_12
Ústecko	450	Chlumec-Ústí n.L.-Velké Březno-Děčín	126	11,600	31.08.2020 - 30.12.2020	83	962,800	SC_12
Ústecko	450	Chlumec-Ústí n.L.-Velké Březno-Děčín	127	39,200	02.01.2020 - 30.12.2020	248	9721,600	ULb15
Ústecko	450	Chlumec-Ústí n.L.-Velké Březno-Děčín	127	8,800	09.07.2020 - 10.07.2020	2	17,600	ULb15
Ústecko	450	Chlumec-Ústí n.L.-Velké Březno-Děčín	127	19,300	09.07.2020 - 10.07.2020	2	38,600	ULb15
Ústecko	450	Chlumec-Ústí n.L.-Velké Březno-Děčín	128	11,000	02.01.2020 - 28.08.2020	167	1837,000	SC_12
Ústecko	450	Chlumec-Ústí n.L.-Velké Březno-Děčín	128	11,000	31.08.2020 - 30.12.2020	83	913,000	SC_12
Ústecko	450	Chlumec-Ústí n.L.-Velké Březno-Děčín	129	39,200	02.01.2020 - 30.12.2020	248	9721,600	ULb15
Ústecko	450	Chlumec-Ústí n.L.-Velké Březno-Děčín	129	29,100	09.07.2020 - 10.07.2020	2	58,200	ULb15
Ústecko	450	Chlumec-Ústí n.L.-Velké Březno-Děčín	129	19,300	09.07.2020 - 10.07.2020	2	38,600	ULb15
Ústecko	450	Chlumec-Ústí n.L.-Velké Březno-Děčín	130	28,100	02.01.2020 - 30.12.2020	248	6968,800	ULb15
Ústecko	450	Chlumec-Ústí n.L.-Velké Březno-Děčín	131	11,200	02.01.2020 - 28.08.2020	167	1870,400	SC_12
Ústecko	450	Chlumec-Ústí n.L.-Velké Březno-Děčín	131	11,200	31.08.2020 - 30.12.2020	83	929,600	SC_12
Ústecko	450	Chlumec-Ústí n.L.-Velké Březno-Děčín	132	27,500	02.01.2020 - 30.12.2020	250	6875,000	SC_12
Ústecko	450	Chlumec-Ústí n.L.-Velké Březno-Děčín	133	28,700	02.01.2020 - 30.12.2020	250	7175,000	SC_12
Ústecko	450	Chlumec-Ústí n.L.-Velké Březno-Děčín	135	11,700	02.01.2020 - 28.08.2020	167	1953,900	SC_12
Ústecko	450	Chlumec-Ústí n.L.-Velké Březno-Děčín	135	11,700	31.08.2020 - 31.12.2020	84	982,800	SC_12
Ústecko	450	Chlumec-Ústí n.L.-Velké Březno-Děčín	201	28,700	04.01.2020 - 27.12.2020	113	3243,100	ULb15
Ústecko	450	Chlumec-Ústí n.L.-Velké Březno-Děčín	202	38,500	04.01.2020 - 29.08.2020	74	2849,000	ULb15
Ústecko	450	Chlumec-Ústí n.L.-Velké Březno-Děčín	202	38,500	30.08.2020 - 27.12.2020	39	1501,500	ULb15
Ústecko	450	Chlumec-Ústí n.L.-Velké Březno-Děčín	203	39,200	04.01.2020 - 27.12.2020	113	4429,600	ULb15
Ústecko	450	Chlumec-Ústí n.L.-Velké Březno-Děčín	204	38,500	01.01.2020 - 29.08.2020	75	2887,500	ULb15
Ústecko	450	Chlumec-Ústí n.L.-Velké Březno-Děčín	204	38,500	30.08.2020 - 27.12.2020	40	1540,000	ULb15
Ústecko	450	Chlumec-Ústí n.L.-Velké Březno-Děčín	205	39,200	01.01.2020 - 27.12.2020	115	4508,000	ULb15

Ústecko	450	Chlumec-Ústí n.L.-Velké Březno-Děčín	206	38,500	01.01.2020 - 29.08.2020	75	2887,500	ULb15
Ústecko	450	Chlumec-Ústí n.L.-Velké Březno-Děčín	206	38,500	30.08.2020 - 27.12.2020	40	1540,000	ULb15
Ústecko	450	Chlumec-Ústí n.L.-Velké Březno-Děčín	207	39,200	01.01.2020 - 27.12.2020	115	4508,000	ULb15
Ústecko	450	Chlumec-Ústí n.L.-Velké Březno-Děčín	208	38,500	01.01.2020 - 29.08.2020	75	2887,500	ULb15
Ústecko	450	Chlumec-Ústí n.L.-Velké Březno-Děčín	208	38,500	30.08.2020 - 27.12.2020	40	1540,000	ULb15
Ústecko	450	Chlumec-Ústí n.L.-Velké Březno-Děčín	209	39,200	01.01.2020 - 27.12.2020	115	4508,000	ULb15
Ústecko	450	Chlumec-Ústí n.L.-Velké Březno-Děčín	210	38,500	01.01.2020 - 29.08.2020	75	2887,500	ULb15
Ústecko	450	Chlumec-Ústí n.L.-Velké Březno-Děčín	210	38,500	30.08.2020 - 27.12.2020	40	1540,000	ULb15
Ústecko	450	Chlumec-Ústí n.L.-Velké Březno-Děčín	211	39,200	01.01.2020 - 27.12.2020	115	4508,000	ULb15
Ústecko	450	Chlumec-Ústí n.L.-Velké Březno-Děčín	212	38,500	01.01.2020 - 29.08.2020	75	2887,500	ULb15
Ústecko	450	Chlumec-Ústí n.L.-Velké Březno-Děčín	212	38,500	30.08.2020 - 27.12.2020	39	1501,500	ULb15
Ústecko	450	Chlumec-Ústí n.L.-Velké Březno-Děčín	213	39,200	01.01.2020 - 27.12.2020	114	4468,800	ULb15
Ústecko	450	Chlumec-Ústí n.L.-Velké Březno-Děčín	214	38,500	01.01.2020 - 29.08.2020	75	2887,500	ULb15
Ústecko	450	Chlumec-Ústí n.L.-Velké Březno-Děčín	214	38,500	30.08.2020 - 27.12.2020	39	1501,500	ULb15
Ústecko	450	Chlumec-Ústí n.L.-Velké Březno-Děčín	215	39,200	01.01.2020 - 27.12.2020	114	4468,800	ULb15
Ústecko	450	Chlumec-Ústí n.L.-Velké Březno-Děčín	216	38,500	01.01.2020 - 29.08.2020	75	2887,500	ULb15
Ústecko	450	Chlumec-Ústí n.L.-Velké Březno-Děčín	216	38,500	30.08.2020 - 27.12.2020	39	1501,500	ULb15
Ústecko	450	Chlumec-Ústí n.L.-Velké Březno-Děčín	217	10,500	01.01.2020 - 29.08.2020	75	787,500	ULb15
Ústecko	450	Chlumec-Ústí n.L.-Velké Březno-Děčín	217	10,500	30.08.2020 - 27.12.2020	39	409,500	ULb15
Ústecko	450	Chlumec-Ústí n.L.-Velké Březno-Děčín	218	27,500	01.01.2020 - 27.12.2020	114	3135,000	SC_12
Ústecko	450	Chlumec-Ústí n.L.-Velké Březno-Děčín	219	28,700	01.01.2020 - 27.12.2020	114	3271,800	SC_12
Ústecko	451	Petrovice,Krásný Les-Ústí n.L.-Velké Březno-Homole u P.,Suletice	0	17,700	01.01.2020 - 15.03.2020	23	407,100	SC_12
Ústecko	451	Petrovice,Krásný Les-Ústí n.L.-Velké Březno-Homole u P.,Suletice	0	17,000	01.01.2020 - 15.03.2020	23	391,000	SC_12
Ústecko	451	Petrovice,Krásný Les-Ústí n.L.-Velké Březno-Homole u P.,Suletice	101	23,000	02.01.2020 - 31.12.2020	251	5773,000	SC_12
Ústecko	451	Petrovice,Krásný Les-Ústí n.L.-Velké Březno-Homole u P.,Suletice	102	36,300	02.01.2020 - 31.12.2020	251	9111,300	SC_12
Ústecko	451	Petrovice,Krásný Les-Ústí n.L.-Velké Březno-Homole u P.,Suletice	103	33,300	02.01.2020 - 31.12.2020	251	8358,300	SC_12
Ústecko	451	Petrovice,Krásný Les-Ústí n.L.-Velké Březno-Homole u P.,Suletice	104	42,300	02.01.2020 - 31.12.2020	251	10617,300	SC_12
Ústecko	451	Petrovice,Krásný Les-Ústí n.L.-Velké Březno-Homole u P.,Suletice	105	23,000	02.01.2020 - 31.12.2020	251	5773,000	SC_12
Ústecko	451	Petrovice,Krásný Les-Ústí n.L.-Velké Březno-Homole u P.,Suletice	106	25,300	06.01.2020 - 11.12.2020	140	3542,000	SC_12
Ústecko	451	Petrovice,Krásný Les-Ústí n.L.-Velké Březno-Homole u P.,Suletice	107	15,200	02.01.2020 - 31.12.2020	251	3815,200	SC_12
Ústecko	451	Petrovice,Krásný Les-Ústí n.L.-Velké Březno-Homole u P.,Suletice	108	36,300	02.01.2020 - 31.12.2020	251	9111,300	SC_12
Ústecko	451	Petrovice,Krásný Les-Ústí n.L.-Velké Březno-Homole u P.,Suletice	109	15,800	02.01.2020 - 31.12.2020	251	3965,800	SC_12
Ústecko	451	Petrovice,Krásný Les-Ústí n.L.-Velké Březno-Homole u P.,Suletice	110	18,100	02.01.2020 - 31.12.2020	251	4543,100	SC_12
Ústecko	451	Petrovice,Krásný Les-Ústí n.L.-Velké Březno-Homole u P.,Suletice	111	32,200	02.01.2020 - 31.12.2020	251	8082,200	SC_12
Ústecko	451	Petrovice,Krásný Les-Ústí n.L.-Velké Březno-Homole u P.,Suletice	112	32,100	02.01.2020 - 31.12.2020	251	8057,100	SC_12
Ústecko	451	Petrovice,Krásný Les-Ústí n.L.-Velké Březno-Homole u P.,Suletice	113	37,600	02.01.2020 - 31.12.2020	251	9437,600	SC_12
Ústecko	451	Petrovice,Krásný Les-Ústí n.L.-Velké Březno-Homole u P.,Suletice	114	32,100	02.01.2020 - 31.12.2020	251	8057,100	SC_12
Ústecko	451	Petrovice,Krásný Les-Ústí n.L.-Velké Březno-Homole u P.,Suletice	115	37,600	02.01.2020 - 31.12.2020	251	9437,600	SC_12
Ústecko	451	Petrovice,Krásný Les-Ústí n.L.-Velké Březno-Homole u P.,Suletice	116	22,900	02.01.2020 - 31.12.2020	104	2381,600	SC_12
Ústecko	451	Petrovice,Krásný Les-Ústí n.L.-Velké Březno-Homole u P.,Suletice	117	42,400	02.01.2020 - 31.12.2020	251	10642,400	SC_12
Ústecko	451	Petrovice,Krásný Les-Ústí n.L.-Velké Březno-Homole u P.,Suletice	118	37,500	02.01.2020 - 31.12.2020	251	9412,500	SC_12
Ústecko	451	Petrovice,Krásný Les-Ústí n.L.-Velké Březno-Homole u P.,Suletice	119	32,200	02.01.2020 - 31.12.2020	251	8082,200	SC_12
Ústecko	451	Petrovice,Krásný Les-Ústí n.L.-Velké Březno-Homole u P.,Suletice	120	34,400	02.01.2020 - 31.12.2020	251	8634,400	SC_12
Ústecko	451	Petrovice,Krásný Les-Ústí n.L.-Velké Březno-Homole u P.,Suletice	121	37,600	02.01.2020 - 31.12.2020	251	9437,600	SC_12
Ústecko	451	Petrovice,Krásný Les-Ústí n.L.-Velké Březno-Homole u P.,Suletice	122	39,200	02.01.2020 - 31.12.2020	251	9839,200	SC_12
Ústecko	451	Petrovice,Krásný Les-Ústí n.L.-Velké Březno-Homole u P.,Suletice	123	37,000	02.01.2020 - 31.12.2020	251	9287,000	SC_12
Ústecko	451	Petrovice,Krásný Les-Ústí n.L.-Velké Březno-Homole u P.,Suletice	124	32,100	02.01.2020 - 31.12.2020	251	8057,100	SC_12
Ústecko	451	Petrovice,Krásný Les-Ústí n.L.-Velké Březno-Homole u P.,Suletice	125	37,600	02.01.2020 - 30.12.2020	250	9400,000	SC_12
Ústecko	451	Petrovice,Krásný Les-Ústí n.L.-Velké Březno-Homole u P.,Suletice	126	33,200	02.01.2020 - 30.12.2020	250	8300,000	SC_12
Ústecko	451	Petrovice,Krásný Les-Ústí n.L.-Velké Březno-Homole u P.,Suletice	127	17,000	02.01.2020 - 30.12.2020	250	4250,000	SC_12
Ústecko	451	Petrovice,Krásný Les-Ústí n.L.-Velké Březno-Homole u P.,Suletice	128	33,200	02.01.2020 - 30.12.2020	250	8300,000	SC_12
Ústecko	451	Petrovice,Krásný Les-Ústí n.L.-Velké Březno-Homole u P.,Suletice	129	17,000	02.01.2020 - 30.12.2020	250	4250,000	SC_12
Ústecko	451	Petrovice,Krásný Les-Ústí n.L.-Velké Březno-Homole u P.,Suletice	131	29,000	02.01.2020 - 30.12.2020	208	6032,000	SC_12
Ústecko	451	Petrovice,Krásný Les-Ústí n.L.-Velké Březno-Homole u P.,Suletice	132	14,300	02.01.2020 - 30.12.2020	250	3575,000	SC_12
Ústecko	451	Petrovice,Krásný Les-Ústí n.L.-Velké Březno-Homole u P.,Suletice	133	15,200	02.01.2020 - 30.12.2020	250	3800,000	SC_12
Ústecko	451	Petrovice,Krásný Les-Ústí n.L.-Velké Březno-Homole u P.,Suletice	134	9,400	02.01.2020 - 31.12.2020	251	2359,400	SC_12
Ústecko	451	Petrovice,Krásný Les-Ústí n.L.-Velké Březno-Homole u P.,Suletice	142	26,200	06.01.2020 - 22.12.2020	147	3851,400	SC_12
Ústecko	451	Petrovice,Krásný Les-Ústí n.L.-Velké Březno-Homole u P.,Suletice	143	11,600	06.01.2020 - 22.12.2020	147	1705,200	SC_12
Ústecko	451	Petrovice,Krásný Les-Ústí n.L.-Velké Březno-Homole u P.,Suletice	144	8,500	06.01.2020 - 22.12.2020	147	1249,500	SC_12
Ústecko	451	Petrovice,Krásný Les-Ústí n.L.-Velké Březno-Homole u P.,Suletice	201	29,000	04.01.2020 - 27.12.2020	113	3277,000	SC_12
Ústecko	451	Petrovice,Krásný Les-Ústí n.L.-Velké Březno-Homole u P.,Suletice	202	30,900	04.01.2020 - 27.12.2020	113	3491,700	SC_12
Ústecko	451	Petrovice,Krásný Les-Ústí n.L.-Velké Březno-Homole u P.,Suletice	203	31,000	04.01.2020 - 27.12.2020	113	3503,000	SC_12
Ústecko	451	Petrovice,Krásný Les-Ústí n.L.-Velké Březno-Homole u P.,Suletice	204	37,500	04.01.2020 - 27.12.2020	113	4237,500	SC_12
Ústecko	451	Petrovice,Krásný Les-Ústí n.L.-Velké Březno-Homole u P.,Suletice	205	37,600	01.01.2020 - 27.12.2020	115	4324,000	SC_12
Ústecko	451	Petrovice,Krásný Les-Ústí n.L.-Velké Březno-Homole u P.,Suletice	206	17,000	01.01.2020 - 15.03.2020	23	391,000	SC_12
Ústecko	451	Petrovice,Krásný Les-Ústí n.L.-Velké Březno-Homole u P.,Suletice	207	37,000	01.01.2020 - 27.12.2020	115	4255,000	SC_12
Ústecko	451	Petrovice,Krásný Les-Ústí n.L.-Velké Březno-Homole u P.,Suletice	208	36,900	01.01.2020 - 27.12.2020	115	4243,500	SC_12
Ústecko	451	Petrovice,Krásný Les-Ústí n.L.-Velké Březno-Homole u P.,Suletice	209	37,600	01.01.2020 - 27.12.2020	115	4324,000	SC_12
Ústecko	451	Petrovice,Krásný Les-Ústí n.L.-Velké Březno-Homole u P.,Suletice	210	37,500	01.01.2020 - 27.12.2020	115	4312,500	SC_12
Ústecko	451	Petrovice,Krásný Les-Ústí n.L.-Velké Březno-Homole u P.,Suletice	211	37,000	01.01.2020 - 27.12.2020	115	4255,000	SC_12
Ústecko	451	Petrovice,Krásný Les-Ústí n.L.-Velké Březno-Homole u P.,Suletice	212	36,900	01.01.2020 - 27.12.2020	115	4243,500	SC_12
Ústecko	451	Petrovice,Krásný Les-Ústí n.L.-Velké Březno-Homole u P.,Suletice	213	17,700	01.01.2020 - 15.03.2020	23	407,100	SC_12
Ústecko	451	Petrovice,Krásný Les-Ústí n.L.-Velké Březno-Homole u P.,Suletice	214	37,500	01.01.2020 - 27.12.2020	115	4312,500	SC_12
Ústecko	451	Petrovice,Krásný Les-Ústí n.L.-Velké Březno-Homole u P.,Suletice	215	37,600	01.01.2020 - 27.12.2020	114	4286,400	SC_12
Ústecko	451	Petrovice,Krásný Les-Ústí n.L.-Velké Březno-Homole u P.,Suletice	216	36,900	01.01.2020 - 27.12.2020	114	4206,600	SC_12
Ústecko	451	Petrovice,Krásný Les-Ústí n.L.-Velké Březno-Homole u P.,Suletice	217	37,000	01.01.2020 - 27.12.2020	114	4218,000	SC_12
Ústecko	451	Petrovice,Krásný Les-Ústí n.L.-Velké Březno-Homole u P.,Suletice	218	30,900	01.01.2020 - 27.12.2020	114	3522,600	SC_12
Ústecko	451	Petrovice,Krásný Les-Ústí n.L.-Velké Březno-Homole u P.,Suletice	219	29,000	01.01.2020 - 27.12.2020	90	2610,000	SC_12
Ústecko	451	Petrovice,Krásný Les-Ústí n.L.-Velké Březno-Homole u P.,Suletice	220	28,900	01.01.2020 - 27.12.2020	114	3294,600	SC_12
Ústecko	452	Verneřice-Ústí n.L.-Bahratal	101	53,900	02.01.2020 - 12.06.2020	113	6090,700	SC_12
Ústecko	452	Verneřice-Ústí n.L.-Bahratal	101	55,500	15.06.2020 - 31.12.2020	138	7659,000	SC_12
Ústecko	452	Verneřice-Ústí n.L.-Bahratal	102	51,100	02.01.2020 - 31.12.2020	251	12826,100	SC_12
Ústecko	452	Verneřice-Ústí n.L.-Bahratal	103	14,800	06.01.2020 - 11.12.2020	140	2072,000	SC_12
Ústecko	452	Verneřice-Ústí n.L.-Bahratal	104	51,100	02.01.2020 - 31.12.2020	251	12826,100	SC_12
Ústecko	452	Verneřice-Ústí n.L.-Bahratal	105	52,700	02.01.2020 - 31.12.2020	251	13227,700	SC_12
Ústecko	452	Verneřice-Ústí n.L.-Bahratal	106	5,600	06.01.2020 - 12.06.2020	59	330,400	SC_12
Ústecko	452	Verneřice-Ústí n.L.-Bahratal	106	5,600	15.06.2020 - 22.12.2020	88	492,800	SC_12
Ústecko	452	Verneřice-Ústí n.L.-Bahratal	107	14,800	06.01.2020 - 11.12.2020	140	2072,000	SC_12
Ústecko	452	Verneřice-Ústí n.L.-Bahratal	108	14,800	06.01.2020 - 11.12.2020	140	2072,000	SC_12
Ústecko	452	Verneřice-Ústí n.L.-Bahratal	109	53,300	02.01.2020 - 31.12.2020	251	13378,300	SC_12
Ústecko	452	Verneřice-Ústí n.L.-Bahratal	110	51,100	02.01.2020 - 31.12.2020	251	12826,100	SC_12
Ústecko	452	Verneřice-Ústí n.L.-Bahratal	111	29,800	02.01.2020 - 31.12.2020	251	7479,800	SC_12
Ústecko	452	Verneřice-Ústí n.L.-Bahratal	112	14,800	02.01.2020 - 11.12.2020	239	3537,200	SC_12
Ústecko	452	Verneřice-Ústí n.L.-Bahratal	113	5,600	06.01.2020 - 12.06.2020	59	330,400	SC_12
Ústecko	452	Verneřice-Ústí n.L.-Bahratal	113	5,600	15.06.2020 - 22.12.2020	88	492,800	SC_12
Ústecko	452	Verneřice-Ústí n.L.-Bahratal	114	51,100	02.01.2020 - 31.12.2020	251	12826,100	SC_12
Ústecko	452	Verneřice-Ústí n.L.-Bahratal	115	26,200	02.01.2020 - 31.12.2020	251	6576,200	SC_12
Ústecko	452	Verneřice-Ústí n.L.-Bahratal	116	23,200	06.01.2020 - 11.12.2020	140	3248,000	SC_12

Ústecko	452	Verneřice-Ústí n.L.-Bahratal	116	8,400	14.12.2020 - 22.12.2020	7	58,800	SC_12
Ústecko	452	Verneřice-Ústí n.L.-Bahratal	117	53,300	02.01.2020 - 31.12.2020	251	13378,300	SC_12
Ústecko	452	Verneřice-Ústí n.L.-Bahratal	118	52,700	02.01.2020 - 31.12.2020	251	13227,700	SC_12
Ústecko	452	Verneřice-Ústí n.L.-Bahratal	119	52,700	02.01.2020 - 31.12.2020	251	13227,700	SC_12
Ústecko	452	Verneřice-Ústí n.L.-Bahratal	120	42,200	02.01.2020 - 31.12.2020	251	10592,200	SC_12
Ústecko	452	Verneřice-Ústí n.L.-Bahratal	121	42,200	02.01.2020 - 31.12.2020	251	10592,200	SC_12
Ústecko	452	Verneřice-Ústí n.L.-Bahratal	122	53,300	02.01.2020 - 31.12.2020	251	13378,300	SC_12
Ústecko	452	Verneřice-Ústí n.L.-Bahratal	123	51,100	02.01.2020 - 31.12.2020	251	12826,100	SC_12
Ústecko	452	Verneřice-Ústí n.L.-Bahratal	124	53,900	02.01.2020 - 31.12.2020	251	13528,900	SC_12
Ústecko	452	Verneřice-Ústí n.L.-Bahratal	125	4,900	06.01.2020 - 22.12.2020	147	720,300	SC_12
Ústecko	452	Verneřice-Ústí n.L.-Bahratal	126	5,600	06.01.2020 - 22.12.2020	147	823,200	SC_12
Ústecko	452	Verneřice-Ústí n.L.-Bahratal	127	51,100	02.01.2020 - 31.12.2020	251	12826,100	SC_12
Ústecko	452	Verneřice-Ústí n.L.-Bahratal	128	53,300	02.01.2020 - 31.12.2020	251	13378,300	SC_12
Ústecko	452	Verneřice-Ústí n.L.-Bahratal	129	5,600	06.01.2020 - 22.12.2020	147	823,200	SC_12
Ústecko	452	Verneřice-Ústí n.L.-Bahratal	130	53,900	02.01.2020 - 31.12.2020	251	13528,900	SC_12
Ústecko	452	Verneřice-Ústí n.L.-Bahratal	131	51,100	02.01.2020 - 31.12.2020	251	12826,100	SC_12
Ústecko	452	Verneřice-Ústí n.L.-Bahratal	132	53,300	02.01.2020 - 31.12.2020	251	13378,300	SC_12
Ústecko	452	Verneřice-Ústí n.L.-Bahratal	133	51,100	02.01.2020 - 31.12.2020	251	12826,100	SC_12
Ústecko	452	Verneřice-Ústí n.L.-Bahratal	134	53,900	02.01.2020 - 31.12.2020	251	13528,900	SC_12
Ústecko	452	Verneřice-Ústí n.L.-Bahratal	135	51,100	02.01.2020 - 31.12.2020	251	12826,100	SC_12
Ústecko	452	Verneřice-Ústí n.L.-Bahratal	136	52,700	02.01.2020 - 31.12.2020	251	13227,700	SC_12
Ústecko	452	Verneřice-Ústí n.L.-Bahratal	137	51,100	02.01.2020 - 31.12.2020	251	12826,100	SC_12
Ústecko	452	Verneřice-Ústí n.L.-Bahratal	138	51,100	02.01.2020 - 30.12.2020	250	12775,000	SC_12
Ústecko	452	Verneřice-Ústí n.L.-Bahratal	139	51,100	02.01.2020 - 30.12.2020	250	12775,000	SC_12
Ústecko	452	Verneřice-Ústí n.L.-Bahratal	140	51,100	02.01.2020 - 30.12.2020	250	12775,000	SC_12
Ústecko	452	Verneřice-Ústí n.L.-Bahratal	141	51,100	02.01.2020 - 30.12.2020	250	12775,000	SC_12
Ústecko	452	Verneřice-Ústí n.L.-Bahratal	142	40,800	02.01.2020 - 30.12.2020	250	10200,000	SC_12
Ústecko	452	Verneřice-Ústí n.L.-Bahratal	143	51,100	02.01.2020 - 30.12.2020	250	12775,000	SC_12
Ústecko	452	Verneřice-Ústí n.L.-Bahratal	144	25,000	02.01.2020 - 30.12.2020	250	6250,000	SC_12
Ústecko	452	Verneřice-Ústí n.L.-Bahratal	145	40,800	02.01.2020 - 30.12.2020	250	10200,000	SC_12
Ústecko	452	Verneřice-Ústí n.L.-Bahratal	146	51,100	02.01.2020 - 30.12.2020	250	12775,000	SC_12
Ústecko	452	Verneřice-Ústí n.L.-Bahratal	147	8,700	02.01.2020 - 30.12.2020	250	2175,000	SC_12
Ústecko	452	Verneřice-Ústí n.L.-Bahratal	149	25,100	02.01.2020 - 30.12.2020	250	6275,000	SC_12
Ústecko	452	Verneřice-Ústí n.L.-Bahratal	151	14,200	02.01.2020 - 30.12.2020	250	3550,000	SC_12
Ústecko	452	Verneřice-Ústí n.L.-Bahratal	201	39,700	04.01.2020 - 27.12.2020	113	4486,100	SC_12
Ústecko	452	Verneřice-Ústí n.L.-Bahratal	202	33,800	04.01.2020 - 27.12.2020	113	3819,400	SC_12
Ústecko	452	Verneřice-Ústí n.L.-Bahratal	203	33,800	04.01.2020 - 27.12.2020	113	3819,400	SC_12
Ústecko	452	Verneřice-Ústí n.L.-Bahratal	204	39,700	04.01.2020 - 27.12.2020	113	4486,100	SC_12
Ústecko	452	Verneřice-Ústí n.L.-Bahratal	205	51,100	01.01.2020 - 27.12.2020	115	5876,500	SC_12
Ústecko	452	Verneřice-Ústí n.L.-Bahratal	206	51,100	01.01.2020 - 27.12.2020	115	5876,500	SC_12
Ústecko	452	Verneřice-Ústí n.L.-Bahratal	207	51,100	01.01.2020 - 27.12.2020	115	5876,500	SC_12
Ústecko	452	Verneřice-Ústí n.L.-Bahratal	208	51,100	01.01.2020 - 27.12.2020	115	5876,500	SC_12
Ústecko	452	Verneřice-Ústí n.L.-Bahratal	209	51,100	01.01.2020 - 27.12.2020	115	5876,500	SC_12
Ústecko	452	Verneřice-Ústí n.L.-Bahratal	210	51,100	01.01.2020 - 27.12.2020	115	5876,500	SC_12
Ústecko	452	Verneřice-Ústí n.L.-Bahratal	211	51,100	01.01.2020 - 27.12.2020	115	5876,500	SC_12
Ústecko	452	Verneřice-Ústí n.L.-Bahratal	212	51,100	01.01.2020 - 27.12.2020	115	5876,500	SC_12
Ústecko	452	Verneřice-Ústí n.L.-Bahratal	213	51,100	01.01.2020 - 27.12.2020	115	5876,500	SC_12
Ústecko	452	Verneřice-Ústí n.L.-Bahratal	214	51,100	01.01.2020 - 27.12.2020	115	5876,500	SC_12
Ústecko	452	Verneřice-Ústí n.L.-Bahratal	215	51,100	01.01.2020 - 27.12.2020	114	5825,400	SC_12
Ústecko	452	Verneřice-Ústí n.L.-Bahratal	216	51,100	01.01.2020 - 27.12.2020	114	5825,400	SC_12
Ústecko	452	Verneřice-Ústí n.L.-Bahratal	217	51,100	01.01.2020 - 27.12.2020	114	5825,400	SC_12
Ústecko	452	Verneřice-Ústí n.L.-Bahratal	218	33,800	01.01.2020 - 27.12.2020	114	3853,200	SC_12
Ústecko	452	Verneřice-Ústí n.L.-Bahratal	219	33,800	01.01.2020 - 27.12.2020	114	3853,200	SC_12
Ústecko	452	Verneřice-Ústí n.L.-Bahratal	220	51,100	01.01.2020 - 27.12.2020	114	5825,400	SC_12
Ústecko	452	Verneřice-Ústí n.L.-Bahratal	221	14,200	01.01.2020 - 27.12.2020	114	1618,800	SC_12
Ústecko	453	Libouchec-Velké Chvojno-Ústí n.L.-Malečov,Rýdeč	101	31,500	02.01.2020 - 31.12.2020	251	7906,500	SC_12
Ústecko	453	Libouchec-Velké Chvojno-Ústí n.L.-Malečov,Rýdeč	102	37,800	02.01.2020 - 31.12.2020	251	9487,800	SC_12
Ústecko	453	Libouchec-Velké Chvojno-Ústí n.L.-Malečov,Rýdeč	103	36,500	02.01.2020 - 31.12.2020	251	9161,500	SC_12
Ústecko	453	Libouchec-Velké Chvojno-Ústí n.L.-Malečov,Rýdeč	104	39,400	02.01.2020 - 31.12.2020	251	9889,400	SC_12
Ústecko	453	Libouchec-Velké Chvojno-Ústí n.L.-Malečov,Rýdeč	105	21,500	02.01.2020 - 11.12.2020	239	5138,500	SC_12
Ústecko	453	Libouchec-Velké Chvojno-Ústí n.L.-Malečov,Rýdeč	105	21,500	14.12.2020 - 31.12.2020	12	258,000	SC_12
Ústecko	453	Libouchec-Velké Chvojno-Ústí n.L.-Malečov,Rýdeč	106	20,200	02.01.2020 - 31.12.2020	251	5070,200	SC_12
Ústecko	453	Libouchec-Velké Chvojno-Ústí n.L.-Malečov,Rýdeč	107	20,700	02.01.2020 - 11.12.2020	239	4947,300	SC_12
Ústecko	453	Libouchec-Velké Chvojno-Ústí n.L.-Malečov,Rýdeč	107	20,700	14.12.2020 - 31.12.2020	12	248,400	SC_12
Ústecko	453	Libouchec-Velké Chvojno-Ústí n.L.-Malečov,Rýdeč	108	33,700	02.01.2020 - 31.12.2020	251	8458,700	SC_12
Ústecko	453	Libouchec-Velké Chvojno-Ústí n.L.-Malečov,Rýdeč	109	33,800	02.01.2020 - 31.12.2020	251	8483,800	SC_12
Ústecko	453	Libouchec-Velké Chvojno-Ústí n.L.-Malečov,Rýdeč	110	22,300	02.01.2020 - 31.12.2020	251	5597,300	SC_12
Ústecko	453	Libouchec-Velké Chvojno-Ústí n.L.-Malečov,Rýdeč	111	17,700	02.01.2020 - 31.12.2020	251	4442,700	SC_12
Ústecko	453	Libouchec-Velké Chvojno-Ústí n.L.-Malečov,Rýdeč	112	40,500	02.01.2020 - 31.12.2020	251	10165,500	SC_12
Ústecko	453	Libouchec-Velké Chvojno-Ústí n.L.-Malečov,Rýdeč	113	37,900	02.01.2020 - 31.12.2020	251	9512,900	SC_12
Ústecko	453	Libouchec-Velké Chvojno-Ústí n.L.-Malečov,Rýdeč	114	35,500	02.01.2020 - 31.12.2020	251	8910,500	SC_12
Ústecko	453	Libouchec-Velké Chvojno-Ústí n.L.-Malečov,Rýdeč	115	38,700	02.01.2020 - 31.12.2020	251	9713,700	SC_12
Ústecko	453	Libouchec-Velké Chvojno-Ústí n.L.-Malečov,Rýdeč	116	35,500	02.01.2020 - 31.12.2020	251	8910,500	SC_12
Ústecko	453	Libouchec-Velké Chvojno-Ústí n.L.-Malečov,Rýdeč	117	37,900	02.01.2020 - 31.12.2020	251	9512,900	SC_12
Ústecko	453	Libouchec-Velké Chvojno-Ústí n.L.-Malečov,Rýdeč	118	40,500	02.01.2020 - 31.12.2020	251	10165,500	SC_12
Ústecko	453	Libouchec-Velké Chvojno-Ústí n.L.-Malečov,Rýdeč	119	38,700	02.01.2020 - 31.12.2020	251	9713,700	SC_12
Ústecko	453	Libouchec-Velké Chvojno-Ústí n.L.-Malečov,Rýdeč	120	33,000	02.01.2020 - 31.12.2020	251	8283,000	SC_12
Ústecko	453	Libouchec-Velké Chvojno-Ústí n.L.-Malečov,Rýdeč	121	37,900	02.01.2020 - 31.12.2020	251	9512,900	SC_12
Ústecko	453	Libouchec-Velké Chvojno-Ústí n.L.-Malečov,Rýdeč	122	31,400	02.01.2020 - 31.12.2020	251	7881,400	SC_12
Ústecko	453	Libouchec-Velké Chvojno-Ústí n.L.-Malečov,Rýdeč	123	31,500	02.01.2020 - 30.12.2020	250	7875,000	SC_12
Ústecko	453	Libouchec-Velké Chvojno-Ústí n.L.-Malečov,Rýdeč	124	19,800	02.01.2020 - 30.12.2020	250	4950,000	SC_12
Ústecko	453	Libouchec-Velké Chvojno-Ústí n.L.-Malečov,Rýdeč	125	33,800	02.01.2020 - 30.12.2020	250	8450,000	SC_12
Ústecko	453	Libouchec-Velké Chvojno-Ústí n.L.-Malečov,Rýdeč	126	31,400	02.01.2020 - 30.12.2020	250	7850,000	SC_12
Ústecko	453	Libouchec-Velké Chvojno-Ústí n.L.-Malečov,Rýdeč	127	31,500	02.01.2020 - 28.08.2020	167	5260,500	SC_12
Ústecko	453	Libouchec-Velké Chvojno-Ústí n.L.-Malečov,Rýdeč	127	33,800	31.08.2020 - 30.12.2020	83	2805,400	SC_12
Ústecko	453	Libouchec-Velké Chvojno-Ústí n.L.-Malečov,Rýdeč	128	24,800	02.01.2020 - 30.12.2020	250	6200,000	SC_12
Ústecko	453	Libouchec-Velké Chvojno-Ústí n.L.-Malečov,Rýdeč	129	19,900	02.01.2020 - 31.12.2020	251	4994,900	SC_12
Ústecko	453	Libouchec-Velké Chvojno-Ústí n.L.-Malečov,Rýdeč	130	17,100	02.01.2020 - 30.12.2020	250	4275,000	SC_12
Ústecko	453	Libouchec-Velké Chvojno-Ústí n.L.-Malečov,Rýdeč	201	31,500	04.01.2020 - 27.12.2020	113	3559,500	SC_12
Ústecko	453	Libouchec-Velké Chvojno-Ústí n.L.-Malečov,Rýdeč	202	17,100	04.01.2020 - 27.12.2020	113	1932,300	SC_12
Ústecko	453	Libouchec-Velké Chvojno-Ústí n.L.-Malečov,Rýdeč	203	17,200	04.01.2020 - 27.12.2020	113	1943,600	SC_12
Ústecko	453	Libouchec-Velké Chvojno-Ústí n.L.-Malečov,Rýdeč	204	33,700	04.01.2020 - 27.12.2020	113	3808,100	SC_12
Ústecko	453	Libouchec-Velké Chvojno-Ústí n.L.-Malečov,Rýdeč	205	36,500	01.01.2020 - 27.12.2020	115	4197,500	SC_12
Ústecko	453	Libouchec-Velké Chvojno-Ústí n.L.-Malečov,Rýdeč	206	33,700	01.01.2020 - 27.12.2020	115	3875,500	SC_12
Ústecko	453	Libouchec-Velké Chvojno-Ústí n.L.-Malečov,Rýdeč	207	33,800	01.01.2020 - 27.12.2020	115	3887,000	SC_12
Ústecko	453	Libouchec-Velké Chvojno-Ústí n.L.-Malečov,Rýdeč	208	31,400	01.01.2020 - 27.12.2020	115	3611,000	SC_12
Ústecko	453	Libouchec-Velké Chvojno-Ústí n.L.-Malečov,Rýdeč	209	33,800	01.01.2020 - 27.12.2020	115	3887,000	SC_12
Ústecko	453	Libouchec-Velké Chvojno-Ústí n.L.-Malečov,Rýdeč	210	36,400	01.01.2020 - 27.12.2020	115	4186,000	SC_12

Ústecko	453	Libouchec-Velké Chvojno-Ústí n.L.-Malečov,Rýdeč	211	33,800	01.01.2020 - 27.12.2020	114	3853,200	SC_12
Ústecko	453	Libouchec-Velké Chvojno-Ústí n.L.-Malečov,Rýdeč	212	31,400	01.01.2020 - 27.12.2020	114	3579,600	SC_12
Ústecko	453	Libouchec-Velké Chvojno-Ústí n.L.-Malečov,Rýdeč	213	31,500	01.01.2020 - 27.12.2020	114	3591,000	SC_12
Ústecko	453	Libouchec-Velké Chvojno-Ústí n.L.-Malečov,Rýdeč	214	14,800	01.01.2020 - 27.12.2020	114	1687,200	SC_12
Ústecko	454	Chuderov,Žežice-Ústí n.L.-Teplice,Soběd ruhy	101	13,500	02.01.2020 - 28.08.2020	167	2254,500	SC_12
Ústecko	454	Chuderov,Žežice-Ústí n.L.-Teplice,Soběd ruhy	101	13,500	31.08.2020 - 31.12.2020	84	1134,000	SC_12
Ústecko	454	Chuderov,Žežice-Ústí n.L.-Teplice,Soběd ruhy	102	20,600	02.01.2020 - 28.08.2020	167	3440,200	SC_12
Ústecko	454	Chuderov,Žežice-Ústí n.L.-Teplice,Soběd ruhy	102	20,600	31.08.2020 - 31.12.2020	84	1730,400	SC_12
Ústecko	454	Chuderov,Žežice-Ústí n.L.-Teplice,Soběd ruhy	103	13,500	02.01.2020 - 28.08.2020	167	2254,500	SC_12
Ústecko	454	Chuderov,Žežice-Ústí n.L.-Teplice,Soběd ruhy	103	13,500	31.08.2020 - 31.12.2020	84	1134,000	SC_12
Ústecko	454	Chuderov,Žežice-Ústí n.L.-Teplice,Soběd ruhy	104	20,600	02.01.2020 - 28.08.2020	167	3440,200	SC_12
Ústecko	454	Chuderov,Žežice-Ústí n.L.-Teplice,Soběd ruhy	104	20,600	31.08.2020 - 31.12.2020	84	1730,400	SC_12
Ústecko	454	Chuderov,Žežice-Ústí n.L.-Teplice,Soběd ruhy	105	9,100	02.01.2020 - 31.12.2020	251	2284,100	SC_12
Ústecko	454	Chuderov,Žežice-Ústí n.L.-Teplice,Soběd ruhy	106	20,800	02.01.2020 - 28.08.2020	167	3473,600	ULb15
Ústecko	454	Chuderov,Žežice-Ústí n.L.-Teplice,Soběd ruhy	106	20,800	31.08.2020 - 31.12.2020	84	1747,200	ULb15
Ústecko	454	Chuderov,Žežice-Ústí n.L.-Teplice,Soběd ruhy	107	9,100	02.01.2020 - 31.12.2020	251	2284,100	SC_12
Ústecko	454	Chuderov,Žežice-Ústí n.L.-Teplice,Soběd ruhy	108	20,800	02.01.2020 - 28.08.2020	167	3473,600	SC_12
Ústecko	454	Chuderov,Žežice-Ústí n.L.-Teplice,Soběd ruhy	108	20,800	31.08.2020 - 31.12.2020	84	1747,200	SC_12
Ústecko	454	Chuderov,Žežice-Ústí n.L.-Teplice,Soběd ruhy	109	26,500	02.01.2020 - 28.08.2020	167	4425,500	SC_12
Ústecko	454	Chuderov,Žežice-Ústí n.L.-Teplice,Soběd ruhy	109	26,500	31.08.2020 - 31.12.2020	84	2226,000	SC_12
Ústecko	454	Chuderov,Žežice-Ústí n.L.-Teplice,Soběd ruhy	110	24,300	02.01.2020 - 28.08.2020	167	4058,100	SC_12
Ústecko	454	Chuderov,Žežice-Ústí n.L.-Teplice,Soběd ruhy	110	24,300	31.08.2020 - 31.12.2020	84	2041,200	SC_12
Ústecko	454	Chuderov,Žežice-Ústí n.L.-Teplice,Soběd ruhy	111	20,500	02.01.2020 - 28.08.2020	167	3423,500	SC_12
Ústecko	454	Chuderov,Žežice-Ústí n.L.-Teplice,Soběd ruhy	111	20,500	31.08.2020 - 31.12.2020	84	1722,000	SC_12
Ústecko	454	Chuderov,Žežice-Ústí n.L.-Teplice,Soběd ruhy	112	24,300	02.01.2020 - 28.08.2020	167	4058,100	SC_12
Ústecko	454	Chuderov,Žežice-Ústí n.L.-Teplice,Soběd ruhy	112	24,300	31.08.2020 - 31.12.2020	84	2041,200	SC_12
Ústecko	454	Chuderov,Žežice-Ústí n.L.-Teplice,Soběd ruhy	113	20,500	02.01.2020 - 28.08.2020	167	3423,500	SC_12
Ústecko	454	Chuderov,Žežice-Ústí n.L.-Teplice,Soběd ruhy	113	20,500	31.08.2020 - 31.12.2020	84	1722,000	SC_12
Ústecko	454	Chuderov,Žežice-Ústí n.L.-Teplice,Soběd ruhy	114	24,300	02.01.2020 - 28.08.2020	167	4058,100	SC_12
Ústecko	454	Chuderov,Žežice-Ústí n.L.-Teplice,Soběd ruhy	114	24,300	31.08.2020 - 31.12.2020	84	2041,200	SC_12
Ústecko	454	Chuderov,Žežice-Ústí n.L.-Teplice,Soběd ruhy	115	26,500	02.01.2020 - 28.08.2020	167	4425,500	SC_12
Ústecko	454	Chuderov,Žežice-Ústí n.L.-Teplice,Soběd ruhy	115	26,500	31.08.2020 - 31.12.2020	84	2226,000	SC_12
Ústecko	454	Chuderov,Žežice-Ústí n.L.-Teplice,Soběd ruhy	116	24,300	02.01.2020 - 28.08.2020	167	4058,100	SC_12
Ústecko	454	Chuderov,Žežice-Ústí n.L.-Teplice,Soběd ruhy	116	24,300	31.08.2020 - 31.12.2020	84	2041,200	SC_12
Ústecko	454	Chuderov,Žežice-Ústí n.L.-Teplice,Soběd ruhy	117	26,500	02.01.2020 - 28.08.2020	167	4425,500	SC_12
Ústecko	454	Chuderov,Žežice-Ústí n.L.-Teplice,Soběd ruhy	117	26,500	31.08.2020 - 31.12.2020	84	2226,000	SC_12
Ústecko	454	Chuderov,Žežice-Ústí n.L.-Teplice,Soběd ruhy	118	22,300	02.01.2020 - 28.08.2020	167	3724,100	SC_12
Ústecko	454	Chuderov,Žežice-Ústí n.L.-Teplice,Soběd ruhy	118	22,300	31.08.2020 - 31.12.2020	84	1873,200	SC_12
Ústecko	454	Chuderov,Žežice-Ústí n.L.-Teplice,Soběd ruhy	119	26,500	02.01.2020 - 28.08.2020	167	4425,500	SC_12
Ústecko	454	Chuderov,Žežice-Ústí n.L.-Teplice,Soběd ruhy	119	26,500	31.08.2020 - 31.12.2020	84	2226,000	SC_12
Ústecko	454	Chuderov,Žežice-Ústí n.L.-Teplice,Soběd ruhy	120	24,300	02.01.2020 - 28.08.2020	167	4058,100	SC_12
Ústecko	454	Chuderov,Žežice-Ústí n.L.-Teplice,Soběd ruhy	120	24,300	31.08.2020 - 30.12.2020	83	2016,900	SC_12
Ústecko	454	Chuderov,Žežice-Ústí n.L.-Teplice,Soběd ruhy	121	26,500	02.01.2020 - 28.08.2020	167	4425,500	SC_12
Ústecko	454	Chuderov,Žežice-Ústí n.L.-Teplice,Soběd ruhy	121	26,500	31.08.2020 - 31.12.2020	84	2226,000	SC_12
Ústecko	454	Chuderov,Žežice-Ústí n.L.-Teplice,Soběd ruhy	122	20,800	02.01.2020 - 28.08.2020	167	3473,600	SC_12
Ústecko	454	Chuderov,Žežice-Ústí n.L.-Teplice,Soběd ruhy	122	20,800	31.08.2020 - 30.12.2020	83	1726,400	SC_12
Ústecko	454	Chuderov,Žežice-Ústí n.L.-Teplice,Soběd ruhy	123	22,000	02.01.2020 - 28.08.2020	167	3674,000	SC_12
Ústecko	454	Chuderov,Žežice-Ústí n.L.-Teplice,Soběd ruhy	123	22,000	31.08.2020 - 30.12.2020	83	1826,000	SC_12
Ústecko	454	Chuderov,Žežice-Ústí n.L.-Teplice,Soběd ruhy	124	14,000	02.01.2020 - 28.08.2020	167	2338,000	SC_12
Ústecko	454	Chuderov,Žežice-Ústí n.L.-Teplice,Soběd ruhy	124	14,000	31.08.2020 - 30.12.2020	83	1162,000	SC_12
Ústecko	454	Chuderov,Žežice-Ústí n.L.-Teplice,Soběd ruhy	125	9,100	02.01.2020 - 30.12.2020	250	2275,000	SC_12
Ústecko	454	Chuderov,Žežice-Ústí n.L.-Teplice,Soběd ruhy	126	6,600	02.01.2020 - 31.12.2020	251	1656,600	SC_12
Ústecko	454	Chuderov,Žežice-Ústí n.L.-Teplice,Soběd ruhy	127	16,600	02.01.2020 - 28.08.2020	167	2772,200	SC_12
Ústecko	454	Chuderov,Žežice-Ústí n.L.-Teplice,Soběd ruhy	127	16,600	31.08.2020 - 30.12.2020	83	1377,800	SC_12
Ústecko	454	Chuderov,Žežice-Ústí n.L.-Teplice,Soběd ruhy	129	17,400	02.01.2020 - 28.08.2020	167	2905,800	ULb15
Ústecko	454	Chuderov,Žežice-Ústí n.L.-Teplice,Soběd ruhy	129	17,400	31.08.2020 - 31.12.2020	84	1461,600	ULb15
Ústecko	454	Chuderov,Žežice-Ústí n.L.-Teplice,Soběd ruhy	201	9,100	04.01.2020 - 27.12.2020	113	1028,300	SC_12
Ústecko	454	Chuderov,Žežice-Ústí n.L.-Teplice,Soběd ruhy	202	6,600	04.01.2020 - 27.12.2020	113	745,800	SC_12
Ústecko	454	Chuderov,Žežice-Ústí n.L.-Teplice,Soběd ruhy	203	17,400	01.01.2020 - 29.08.2020	75	1305,000	SC_12
Ústecko	454	Chuderov,Žežice-Ústí n.L.-Teplice,Soběd ruhy	203	17,400	30.08.2020 - 27.12.2020	40	696,000	SC_12
Ústecko	454	Chuderov,Žežice-Ústí n.L.-Teplice,Soběd ruhy	204	17,700	04.01.2020 - 29.08.2020	74	1309,800	SC_12
Ústecko	454	Chuderov,Žežice-Ústí n.L.-Teplice,Soběd ruhy	204	17,700	30.08.2020 - 27.12.2020	39	690,300	SC_12
Ústecko	454	Chuderov,Žežice-Ústí n.L.-Teplice,Soběd ruhy	205	9,100	01.01.2020 - 27.12.2020	115	1046,500	SC_12
Ústecko	454	Chuderov,Žežice-Ústí n.L.-Teplice,Soběd ruhy	206	6,600	01.01.2020 - 27.12.2020	115	759,000	SC_12
Ústecko	454	Chuderov,Žežice-Ústí n.L.-Teplice,Soběd ruhy	207	17,400	01.01.2020 - 29.08.2020	75	1305,000	SC_12
Ústecko	454	Chuderov,Žežice-Ústí n.L.-Teplice,Soběd ruhy	207	17,400	30.08.2020 - 27.12.2020	40	696,000	SC_12
Ústecko	454	Chuderov,Žežice-Ústí n.L.-Teplice,Soběd ruhy	208	17,700	01.01.2020 - 29.08.2020	75	1327,500	SC_12
Ústecko	454	Chuderov,Žežice-Ústí n.L.-Teplice,Soběd ruhy	208	17,700	30.08.2020 - 27.12.2020	40	708,000	SC_12
Ústecko	454	Chuderov,Žežice-Ústí n.L.-Teplice,Soběd ruhy	209	9,100	01.01.2020 - 27.12.2020	115	1046,500	SC_12
Ústecko	454	Chuderov,Žežice-Ústí n.L.-Teplice,Soběd ruhy	210	9,100	01.01.2020 - 27.12.2020	115	1046,500	SC_12
Ústecko	454	Chuderov,Žežice-Ústí n.L.-Teplice,Soběd ruhy	211	17,400	01.01.2020 - 29.08.2020	75	1305,000	SC_12
Ústecko	454	Chuderov,Žežice-Ústí n.L.-Teplice,Soběd ruhy	211	17,400	30.08.2020 - 27.12.2020	40	696,000	SC_12
Ústecko	454	Chuderov,Žežice-Ústí n.L.-Teplice,Soběd ruhy	212	17,700	01.01.2020 - 29.08.2020	75	1327,500	SC_12
Ústecko	454	Chuderov,Žežice-Ústí n.L.-Teplice,Soběd ruhy	212	17,700	30.08.2020 - 27.12.2020	40	708,000	SC_12
Ústecko	454	Chuderov,Žežice-Ústí n.L.-Teplice,Soběd ruhy	213	17,400	01.01.2020 - 29.08.2020	75	1305,000	SC_12
Ústecko	454	Chuderov,Žežice-Ústí n.L.-Teplice,Soběd ruhy	213	17,400	30.08.2020 - 27.12.2020	40	696,000	SC_12
Ústecko	454	Chuderov,Žežice-Ústí n.L.-Teplice,Soběd ruhy	214	17,700	01.01.2020 - 29.08.2020	75	1327,500	SC_12
Ústecko	454	Chuderov,Žežice-Ústí n.L.-Teplice,Soběd ruhy	214	17,700	30.08.2020 - 27.12.2020	40	708,000	SC_12
Ústecko	454	Chuderov,Žežice-Ústí n.L.-Teplice,Soběd ruhy	215	9,100	01.01.2020 - 27.12.2020	115	1046,500	SC_12
Ústecko	454	Chuderov,Žežice-Ústí n.L.-Teplice,Soběd ruhy	216	9,100	01.01.2020 - 27.12.2020	115	1046,500	SC_12
Ústecko	454	Chuderov,Žežice-Ústí n.L.-Teplice,Soběd ruhy	217	17,400	01.01.2020 - 29.08.2020	75	1305,000	SC_12
Ústecko	454	Chuderov,Žežice-Ústí n.L.-Teplice,Soběd ruhy	217	17,400	30.08.2020 - 27.12.2020	39	678,600	SC_12
Ústecko	454	Chuderov,Žežice-Ústí n.L.-Teplice,Soběd ruhy	218	17,700	01.01.2020 - 29.08.2020	75	1327,500	SC_12
Ústecko	454	Chuderov,Žežice-Ústí n.L.-Teplice,Soběd ruhy	218	17,700	30.08.2020 - 27.12.2020	40	708,000	SC_12
Ústecko	454	Chuderov,Žežice-Ústí n.L.-Teplice,Soběd ruhy	219	17,400	01.01.2020 - 29.08.2020	75	1305,000	SC_12
Ústecko	454	Chuderov,Žežice-Ústí n.L.-Teplice,Soběd ruhy	219	17,400	30.08.2020 - 27.12.2020	39	678,600	SC_12
Ústecko	454	Chuderov,Žežice-Ústí n.L.-Teplice,Soběd ruhy	220	17,700	01.01.2020 - 29.08.2020	75	1327,500	SC_12
Ústecko	454	Chuderov,Žežice-Ústí n.L.-Teplice,Soběd ruhy	220	17,700	30.08.2020 - 27.12.2020	39	690,300	SC_12
Ústecko	454	Chuderov,Žežice-Ústí n.L.-Teplice,Soběd ruhy	221	17,400	01.01.2020 - 29.08.2020	75	1305,000	SC_12
Ústecko	454	Chuderov,Žežice-Ústí n.L.-Teplice,Soběd ruhy	221	17,400	30.08.2020 - 27.12.2020	39	678,600	SC_12
Ústecko	454	Chuderov,Žežice-Ústí n.L.-Teplice,Soběd ruhy	222	17,700	01.01.2020 - 29.08.2020	75	1327,500	SC_12
Ústecko	454	Chuderov,Žežice-Ústí n.L.-Teplice,Soběd ruhy	222	17,700	30.08.2020 - 27.12.2020	39	690,300	SC_12
Ústecko	454	Chuderov,Žežice-Ústí n.L.-Teplice,Soběd ruhy	224	4,600	01.01.2020 - 27.12.2020	114	524,400	SC_12
Ústecko	455	Ústí n.L.-Povrly,Český Bukov	101	19,800	02.01.2020 - 31.12.2020	104	2059,200	SC_12
Ústecko	455	Ústí n.L.-Povrly,Český Bukov	102	19,600	02.01.2020 - 31.12.2020	251	4919,600	SC_12
Ústecko	455	Ústí n.L.-Povrly,Český Bukov	103	23,900	06.01.2020 - 22.12.2020	147	3513,300	SC_12
Ústecko	455	Ústí n.L.-Povrly,Český Bukov	104	19,100	02.01.2020 - 31.12.2020	104	1986,400	SC_12
Ústecko	455	Ústí n.L.-Povrly,Český Bukov	105	16,600	02.01.2020 - 31.12.2020	251	4166,600	SC_12

Ústecko	455	Ústí n.L.-Povrly,Český Bukov	106	23,200	06.01.2020 - 22.12.2020	147	3410,400	SC_12
Ústecko	455	Ústí n.L.-Povrly,Český Bukov	107	12,300	02.01.2020 - 31.12.2020	251	3087,300	SC_12
Ústecko	455	Ústí n.L.-Povrly,Český Bukov	108	16,400	02.01.2020 - 31.12.2020	251	4116,400	SC_12
Ústecko	455	Ústí n.L.-Povrly,Český Bukov	109	19,800	02.01.2020 - 31.12.2020	104	2059,200	SC_12
Ústecko	455	Ústí n.L.-Povrly,Český Bukov	110	12,100	02.01.2020 - 31.12.2020	251	3037,100	SC_12
Ústecko	455	Ústí n.L.-Povrly,Český Bukov	111	23,900	06.01.2020 - 22.12.2020	147	3513,300	SC_12
Ústecko	455	Ústí n.L.-Povrly,Český Bukov	112	19,600	02.01.2020 - 31.12.2020	104	2038,400	SC_12
Ústecko	455	Ústí n.L.-Povrly,Český Bukov	113	19,800	02.01.2020 - 31.12.2020	251	4969,800	SC_12
Ústecko	455	Ústí n.L.-Povrly,Český Bukov	114	23,700	06.01.2020 - 22.12.2020	147	3483,900	SC_12
Ústecko	455	Ústí n.L.-Povrly,Český Bukov	116	19,600	02.01.2020 - 31.12.2020	251	4919,600	SC_12
Ústecko	456	Ústí n.L.-Hostovice-Stebno,Chvalov	101	15,500	02.01.2020 - 31.12.2020	251	3890,500	SC_12
Ústecko	456	Ústí n.L.-Hostovice-Stebno,Chvalov	102	18,500	02.01.2020 - 31.12.2020	251	4643,500	SC_12
Ústecko	456	Ústí n.L.-Hostovice-Stebno,Chvalov	103	14,900	02.01.2020 - 31.12.2020	251	3739,900	SC_12
Ústecko	456	Ústí n.L.-Hostovice-Stebno,Chvalov	104	17,800	02.01.2020 - 31.12.2020	251	4467,800	SC_12
Ústecko	456	Ústí n.L.-Hostovice-Stebno,Chvalov	105	6,700	02.01.2020 - 31.12.2020	251	1681,700	SC_12
Ústecko	456	Ústí n.L.-Hostovice-Stebno,Chvalov	106	17,800	02.01.2020 - 31.12.2020	251	4467,800	SC_12
Ústecko	456	Ústí n.L.-Hostovice-Stebno,Chvalov	107	18,300	02.01.2020 - 31.12.2020	251	4593,300	SC_12
Ústecko	456	Ústí n.L.-Hostovice-Stebno,Chvalov	108	7,000	02.01.2020 - 31.12.2020	251	1757,000	SC_12
Ústecko	456	Ústí n.L.-Hostovice-Stebno,Chvalov	109	18,300	02.01.2020 - 31.12.2020	251	4593,300	SC_12
Ústecko	456	Ústí n.L.-Hostovice-Stebno,Chvalov	110	18,500	02.01.2020 - 31.12.2020	251	4643,500	SC_12
Ústecko	456	Ústí n.L.-Hostovice-Stebno,Chvalov	111	18,300	02.01.2020 - 31.12.2020	251	4593,300	SC_12
Ústecko	456	Ústí n.L.-Hostovice-Stebno,Chvalov	112	15,700	02.01.2020 - 31.12.2020	251	3940,700	SC_12
Ústecko	456	Ústí n.L.-Hostovice-Stebno,Chvalov	113	18,300	02.01.2020 - 31.12.2020	251	4593,300	SC_12
Ústecko	456	Ústí n.L.-Hostovice-Stebno,Chvalov	114	18,500	02.01.2020 - 31.12.2020	251	4643,500	SC_12
Ústecko	456	Ústí n.L.-Hostovice-Stebno,Chvalov	115	15,500	02.01.2020 - 28.08.2020	167	2588,500	SC_12
Ústecko	456	Ústí n.L.-Hostovice-Stebno,Chvalov	115	18,300	31.08.2020 - 31.12.2020	84	1537,200	SC_12
Ústecko	456	Ústí n.L.-Hostovice-Stebno,Chvalov	116	15,000	02.01.2020 - 31.12.2020	251	3765,000	SC_12
Ústecko	456	Ústí n.L.-Hostovice-Stebno,Chvalov	117	18,300	02.01.2020 - 31.12.2020	251	4593,300	SC_12
Ústecko	456	Ústí n.L.-Hostovice-Stebno,Chvalov	118	15,700	02.01.2020 - 31.12.2020	251	3940,700	SC_12
Ústecko	456	Ústí n.L.-Hostovice-Stebno,Chvalov	119	18,300	02.01.2020 - 31.12.2020	251	4593,300	SC_12
Ústecko	456	Ústí n.L.-Hostovice-Stebno,Chvalov	120	15,700	02.01.2020 - 31.12.2020	251	3940,700	SC_12
Ústecko	456	Ústí n.L.-Hostovice-Stebno,Chvalov	121	18,300	02.01.2020 - 30.12.2020	250	4575,000	SC_12
Ústecko	456	Ústí n.L.-Hostovice-Stebno,Chvalov	122	15,700	02.01.2020 - 31.12.2020	251	3940,700	SC_12
Ústecko	456	Ústí n.L.-Hostovice-Stebno,Chvalov	123	18,300	02.01.2020 - 30.12.2020	250	4575,000	SC_12
Ústecko	456	Ústí n.L.-Hostovice-Stebno,Chvalov	124	15,700	02.01.2020 - 31.12.2020	251	3940,700	SC_12
Ústecko	456	Ústí n.L.-Hostovice-Stebno,Chvalov	125	17,700	02.01.2020 - 30.12.2020	250	4425,000	SC_12
Ústecko	456	Ústí n.L.-Hostovice-Stebno,Chvalov	126	15,700	02.01.2020 - 30.12.2020	250	3925,000	SC_12
Ústecko	456	Ústí n.L.-Hostovice-Stebno,Chvalov	201	6,700	04.01.2020 - 27.12.2020	113	757,100	SC_12
Ústecko	456	Ústí n.L.-Hostovice-Stebno,Chvalov	202	18,500	04.01.2020 - 27.12.2020	113	2090,500	SC_12
Ústecko	456	Ústí n.L.-Hostovice-Stebno,Chvalov	203	18,300	01.01.2020 - 27.12.2020	115	2104,500	SC_12
Ústecko	456	Ústí n.L.-Hostovice-Stebno,Chvalov	204	7,000	04.01.2020 - 27.12.2020	113	791,000	SC_12
Ústecko	456	Ústí n.L.-Hostovice-Stebno,Chvalov	205	6,700	01.01.2020 - 27.12.2020	115	770,500	SC_12
Ústecko	456	Ústí n.L.-Hostovice-Stebno,Chvalov	206	18,500	01.01.2020 - 27.12.2020	115	2127,500	SC_12
Ústecko	456	Ústí n.L.-Hostovice-Stebno,Chvalov	207	18,300	01.01.2020 - 27.12.2020	115	2104,500	SC_12
Ústecko	456	Ústí n.L.-Hostovice-Stebno,Chvalov	208	7,000	01.01.2020 - 27.12.2020	115	805,000	SC_12
Ústecko	456	Ústí n.L.-Hostovice-Stebno,Chvalov	209	6,700	01.01.2020 - 27.12.2020	115	770,500	SC_12
Ústecko	456	Ústí n.L.-Hostovice-Stebno,Chvalov	210	18,500	01.01.2020 - 27.12.2020	115	2127,500	SC_12
Ústecko	456	Ústí n.L.-Hostovice-Stebno,Chvalov	211	18,300	01.01.2020 - 27.12.2020	115	2104,500	SC_12
Ústecko	456	Ústí n.L.-Hostovice-Stebno,Chvalov	212	7,000	01.01.2020 - 27.12.2020	115	805,000	SC_12
Ústecko	456	Ústí n.L.-Hostovice-Stebno,Chvalov	213	6,700	01.01.2020 - 27.12.2020	114	763,800	SC_12
Ústecko	456	Ústí n.L.-Hostovice-Stebno,Chvalov	214	18,500	01.01.2020 - 27.12.2020	115	2127,500	SC_12
Ústecko	456	Ústí n.L.-Hostovice-Stebno,Chvalov	215	18,300	01.01.2020 - 27.12.2020	114	2086,200	SC_12
Ústecko	456	Ústí n.L.-Hostovice-Stebno,Chvalov	216	7,000	01.01.2020 - 27.12.2020	114	798,000	SC_12
Ústecko	456	Ústí n.L.-Hostovice-Stebno,Chvalov	217	18,300	01.01.2020 - 27.12.2020	114	2086,200	SC_12
Ústecko	456	Ústí n.L.-Hostovice-Stebno,Chvalov	218	18,500	01.01.2020 - 27.12.2020	114	2109,000	SC_12
Ústecko	457	Ústí n.L.-Řehlovice-Řehlovice,Dubice	101	17,200	02.01.2020 - 31.12.2020	251	4317,200	SC_12
Ústecko	457	Ústí n.L.-Řehlovice-Řehlovice,Dubice	102	17,900	02.01.2020 - 31.12.2020	251	4492,900	SC_12
Ústecko	457	Ústí n.L.-Řehlovice-Řehlovice,Dubice	103	17,800	02.01.2020 - 31.12.2020	251	4467,800	SC_12
Ústecko	457	Ústí n.L.-Řehlovice-Řehlovice,Dubice	104	20,500	02.01.2020 - 31.12.2020	251	5145,500	SC_12
Ústecko	457	Ústí n.L.-Řehlovice-Řehlovice,Dubice	105	15,200	06.01.2020 - 22.12.2020	147	2234,400	SC_12
Ústecko	457	Ústí n.L.-Řehlovice-Řehlovice,Dubice	106	17,900	02.01.2020 - 31.12.2020	251	4492,900	SC_12
Ústecko	457	Ústí n.L.-Řehlovice-Řehlovice,Dubice	107	21,200	02.01.2020 - 31.12.2020	251	5321,200	SC_12
Ústecko	457	Ústí n.L.-Řehlovice-Řehlovice,Dubice	108	13,000	06.01.2020 - 22.12.2020	147	1911,000	SC_12
Ústecko	457	Ústí n.L.-Řehlovice-Řehlovice,Dubice	109	20,400	02.01.2020 - 31.12.2020	251	5120,400	SC_12
Ústecko	457	Ústí n.L.-Řehlovice-Řehlovice,Dubice	110	17,900	02.01.2020 - 31.12.2020	251	4492,900	SC_12
Ústecko	457	Ústí n.L.-Řehlovice-Řehlovice,Dubice	111	20,400	02.01.2020 - 31.12.2020	251	5120,400	SC_12
Ústecko	457	Ústí n.L.-Řehlovice-Řehlovice,Dubice	112	21,300	02.01.2020 - 31.12.2020	251	5346,300	SC_12
Ústecko	457	Ústí n.L.-Řehlovice-Řehlovice,Dubice	113	17,000	02.01.2020 - 31.12.2020	251	4267,000	SC_12
Ústecko	457	Ústí n.L.-Řehlovice-Řehlovice,Dubice	114	17,900	02.01.2020 - 31.12.2020	251	4492,900	SC_12
Ústecko	457	Ústí n.L.-Řehlovice-Řehlovice,Dubice	115	17,800	02.01.2020 - 31.12.2020	251	4467,800	SC_12
Ústecko	457	Ústí n.L.-Řehlovice-Řehlovice,Dubice	116	17,200	02.01.2020 - 31.12.2020	251	4317,200	SC_12
Ústecko	457	Ústí n.L.-Řehlovice-Řehlovice,Dubice	117	17,800	02.01.2020 - 30.12.2020	250	4450,000	SC_12
Ústecko	457	Ústí n.L.-Řehlovice-Řehlovice,Dubice	118	17,900	02.01.2020 - 30.12.2020	250	4475,000	SC_12
Ústecko	457	Ústí n.L.-Řehlovice-Řehlovice,Dubice	119	17,800	02.01.2020 - 30.12.2020	250	4450,000	SC_12
Ústecko	457	Ústí n.L.-Řehlovice-Řehlovice,Dubice	120	17,900	02.01.2020 - 30.12.2020	250	4475,000	SC_12
Ústecko	457	Ústí n.L.-Řehlovice-Řehlovice,Dubice	201	17,800	01.01.2020 - 27.12.2020	115	2047,000	SC_12
Ústecko	457	Ústí n.L.-Řehlovice-Řehlovice,Dubice	202	20,500	04.01.2020 - 27.12.2020	113	2316,500	SC_12
Ústecko	457	Ústí n.L.-Řehlovice-Řehlovice,Dubice	203	17,800	01.01.2020 - 27.12.2020	115	2047,000	SC_12
Ústecko	457	Ústí n.L.-Řehlovice-Řehlovice,Dubice	204	17,900	01.01.2020 - 27.12.2020	115	2058,500	SC_12
Ústecko	457	Ústí n.L.-Řehlovice-Řehlovice,Dubice	205	17,800	01.01.2020 - 27.12.2020	114	2029,200	SC_12
Ústecko	457	Ústí n.L.-Řehlovice-Řehlovice,Dubice	206	17,900	01.01.2020 - 27.12.2020	115	2058,500	SC_12
Ústecko	457	Ústí n.L.-Řehlovice-Řehlovice,Dubice	207	17,800	01.01.2020 - 27.12.2020	114	2029,200	SC_12
Ústecko	457	Ústí n.L.-Řehlovice-Řehlovice,Dubice	208	17,900	01.01.2020 - 27.12.2020	114	2040,600	SC_12
Ústecko	458	Ústí n.L.-Krupka-Teplice,Soběd ruhy	101	14,600	02.01.2020 - 28.08.2020	167	2438,200	ULb15
Ústecko	458	Ústí n.L.-Krupka-Teplice,Soběd ruhy	101	14,600	31.08.2020 - 31.12.2020	84	1226,400	ULb15
Ústecko	458	Ústí n.L.-Krupka-Teplice,Soběd ruhy	102	14,000	02.01.2020 - 28.08.2020	167	2338,000	ULb15
Ústecko	458	Ústí n.L.-Krupka-Teplice,Soběd ruhy	102	14,000	31.08.2020 - 31.12.2020	84	1176,000	ULb15
Ústecko	458	Ústí n.L.-Krupka-Teplice,Soběd ruhy	103	14,600	02.01.2020 - 28.08.2020	167	2438,200	ULb15
Ústecko	458	Ústí n.L.-Krupka-Teplice,Soběd ruhy	103	14,600	31.08.2020 - 31.12.2020	84	1226,400	ULb15
Ústecko	458	Ústí n.L.-Krupka-Teplice,Soběd ruhy	104	14,700	02.01.2020 - 28.08.2020	167	2454,900	ULb15
Ústecko	458	Ústí n.L.-Krupka-Teplice,Soběd ruhy	104	14,700	31.08.2020 - 31.12.2020	84	1234,800	ULb15
Ústecko	458	Ústí n.L.-Krupka-Teplice,Soběd ruhy	105	14,600	02.01.2020 - 28.08.2020	167	2438,200	ULb15
Ústecko	458	Ústí n.L.-Krupka-Teplice,Soběd ruhy	105	14,600	31.08.2020 - 31.12.2020	84	1226,400	ULb15
Ústecko	458	Ústí n.L.-Krupka-Teplice,Soběd ruhy	106	14,700	02.01.2020 - 28.08.2020	167	2454,900	ULb15
Ústecko	458	Ústí n.L.-Krupka-Teplice,Soběd ruhy	106	14,700	31.08.2020 - 31.12.2020	84	1234,800	ULb15
Ústecko	458	Ústí n.L.-Krupka-Teplice,Soběd ruhy	107	15,200	02.01.2020 - 28.08.2020	167	2538,400	ULb15
Ústecko	458	Ústí n.L.-Krupka-Teplice,Soběd ruhy	107	15,200	31.08.2020 - 31.12.2020	84	1276,800	ULb15
Ústecko	458	Ústí n.L.-Krupka-Teplice,Soběd ruhy	108	15,200	02.01.2020 - 31.12.2020	251	3815,200	ULb15

Ústecko	458	Ústí n.L.-Krupka-Teplice,Sobědruhy	109	15,200	02.01.2020 - 28.08.2020	167	2538,400	ULb15
Ústecko	458	Ústí n.L.-Krupka-Teplice,Sobědruhy	109	15,200	31.08.2020 - 31.12.2020	84	1276,800	ULb15
Ústecko	458	Ústí n.L.-Krupka-Teplice,Sobědruhy	110	15,200	02.01.2020 - 31.12.2020	251	3815,200	ULb15
Ústecko	458	Ústí n.L.-Krupka-Teplice,Sobědruhy	111	15,200	02.01.2020 - 28.08.2020	167	2538,400	SC_12
Ústecko	458	Ústí n.L.-Krupka-Teplice,Sobědruhy	111	15,200	31.08.2020 - 31.12.2020	84	1276,800	SC_12
Ústecko	458	Ústí n.L.-Krupka-Teplice,Sobědruhy	112	15,200	02.01.2020 - 31.12.2020	251	3815,200	ULb15
Ústecko	458	Ústí n.L.-Krupka-Teplice,Sobědruhy	113	15,200	02.01.2020 - 28.08.2020	167	2538,400	ULb15
Ústecko	458	Ústí n.L.-Krupka-Teplice,Sobědruhy	113	15,200	31.08.2020 - 31.12.2020	84	1276,800	ULb15
Ústecko	458	Ústí n.L.-Krupka-Teplice,Sobědruhy	114	15,200	02.01.2020 - 31.12.2020	251	3815,200	ULb15
Ústecko	458	Ústí n.L.-Krupka-Teplice,Sobědruhy	115	15,200	02.01.2020 - 28.08.2020	167	2538,400	ULb15
Ústecko	458	Ústí n.L.-Krupka-Teplice,Sobědruhy	115	15,200	31.08.2020 - 31.12.2020	84	1276,800	ULb15
Ústecko	458	Ústí n.L.-Krupka-Teplice,Sobědruhy	116	15,200	02.01.2020 - 31.12.2020	251	3815,200	SC_12
Ústecko	458	Ústí n.L.-Krupka-Teplice,Sobědruhy	117	15,200	02.01.2020 - 28.08.2020	167	2538,400	ULb15
Ústecko	458	Ústí n.L.-Krupka-Teplice,Sobědruhy	117	15,200	31.08.2020 - 31.12.2020	84	1276,800	ULb15
Ústecko	458	Ústí n.L.-Krupka-Teplice,Sobědruhy	118	15,200	02.01.2020 - 31.12.2020	251	3815,200	ULb15
Ústecko	458	Ústí n.L.-Krupka-Teplice,Sobědruhy	119	15,200	02.01.2020 - 28.08.2020	167	2538,400	ULb15
Ústecko	458	Ústí n.L.-Krupka-Teplice,Sobědruhy	119	15,200	31.08.2020 - 31.12.2020	84	1276,800	ULb15
Ústecko	458	Ústí n.L.-Krupka-Teplice,Sobědruhy	120	15,200	02.01.2020 - 31.12.2020	251	3815,200	ULb15
Ústecko	458	Ústí n.L.-Krupka-Teplice,Sobědruhy	121	15,200	02.01.2020 - 28.08.2020	167	2538,400	ULb15
Ústecko	458	Ústí n.L.-Krupka-Teplice,Sobědruhy	121	15,200	31.08.2020 - 31.12.2020	84	1276,800	ULb15
Ústecko	458	Ústí n.L.-Krupka-Teplice,Sobědruhy	122	15,200	02.01.2020 - 31.12.2020	251	3815,200	ULb15
Ústecko	458	Ústí n.L.-Krupka-Teplice,Sobědruhy	123	15,200	02.01.2020 - 28.08.2020	167	2538,400	ULb15
Ústecko	458	Ústí n.L.-Krupka-Teplice,Sobědruhy	123	15,200	31.08.2020 - 31.12.2020	84	1276,800	ULb15
Ústecko	458	Ústí n.L.-Krupka-Teplice,Sobědruhy	124	15,200	02.01.2020 - 31.12.2020	251	3815,200	ULb15
Ústecko	458	Ústí n.L.-Krupka-Teplice,Sobědruhy	125	15,200	02.01.2020 - 28.08.2020	167	2538,400	ULb15
Ústecko	458	Ústí n.L.-Krupka-Teplice,Sobědruhy	125	15,200	31.08.2020 - 31.12.2020	84	1276,800	ULb15
Ústecko	458	Ústí n.L.-Krupka-Teplice,Sobědruhy	126	15,200	02.01.2020 - 31.12.2020	251	3815,200	ULb15
Ústecko	458	Ústí n.L.-Krupka-Teplice,Sobědruhy	127	15,200	02.01.2020 - 28.08.2020	167	2538,400	ULb15
Ústecko	458	Ústí n.L.-Krupka-Teplice,Sobědruhy	127	15,200	31.08.2020 - 30.12.2020	83	1261,600	ULb15
Ústecko	458	Ústí n.L.-Krupka-Teplice,Sobědruhy	128	15,200	02.01.2020 - 31.12.2020	251	3815,200	ULb15
Ústecko	458	Ústí n.L.-Krupka-Teplice,Sobědruhy	129	15,200	02.01.2020 - 28.08.2020	167	2538,400	ULb15
Ústecko	458	Ústí n.L.-Krupka-Teplice,Sobědruhy	129	15,200	31.08.2020 - 30.12.2020	83	1261,600	ULb15
Ústecko	458	Ústí n.L.-Krupka-Teplice,Sobědruhy	130	15,200	02.01.2020 - 30.12.2020	250	3800,000	ULb15
Ústecko	458	Ústí n.L.-Krupka-Teplice,Sobědruhy	131	15,200	02.01.2020 - 30.12.2020	250	3800,000	ULb15
Ústecko	458	Ústí n.L.-Krupka-Teplice,Sobědruhy	132	15,200	02.01.2020 - 30.12.2020	250	3800,000	SC_12
Ústecko	458	Ústí n.L.-Krupka-Teplice,Sobědruhy	133	15,200	02.01.2020 - 28.08.2020	167	2538,400	ULb15
Ústecko	458	Ústí n.L.-Krupka-Teplice,Sobědruhy	133	15,200	31.08.2020 - 30.12.2020	83	1261,600	ULb15
Ústecko	458	Ústí n.L.-Krupka-Teplice,Sobědruhy	134	15,200	02.01.2020 - 30.12.2020	250	3800,000	ULb15
Ústecko	458	Ústí n.L.-Krupka-Teplice,Sobědruhy	135	15,200	02.01.2020 - 28.08.2020	167	2538,400	ULb15
Ústecko	458	Ústí n.L.-Krupka-Teplice,Sobědruhy	135	15,200	31.08.2020 - 30.12.2020	83	1261,600	ULb15
Ústecko	458	Ústí n.L.-Krupka-Teplice,Sobědruhy	136	15,200	02.01.2020 - 30.12.2020	250	3800,000	ULb15
Ústecko	458	Ústí n.L.-Krupka-Teplice,Sobědruhy	201	14,600	04.01.2020 - 29.08.2020	74	1080,400	SC_12
Ústecko	458	Ústí n.L.-Krupka-Teplice,Sobědruhy	201	14,600	30.08.2020 - 27.12.2020	39	569,400	SC_12
Ústecko	458	Ústí n.L.-Krupka-Teplice,Sobědruhy	202	10,900	04.01.2020 - 29.08.2020	74	806,600	SC_12
Ústecko	458	Ústí n.L.-Krupka-Teplice,Sobědruhy	202	10,900	30.08.2020 - 27.12.2020	39	425,100	SC_12
Ústecko	458	Ústí n.L.-Krupka-Teplice,Sobědruhy	203	18,300	04.01.2020 - 29.08.2020	74	1354,200	SC_12
Ústecko	458	Ústí n.L.-Krupka-Teplice,Sobědruhy	203	18,300	30.08.2020 - 27.12.2020	39	713,700	SC_12
Ústecko	458	Ústí n.L.-Krupka-Teplice,Sobědruhy	204	14,700	04.01.2020 - 29.08.2020	74	1087,800	SC_12
Ústecko	458	Ústí n.L.-Krupka-Teplice,Sobědruhy	204	14,700	30.08.2020 - 27.12.2020	39	573,300	SC_12
Ústecko	458	Ústí n.L.-Krupka-Teplice,Sobědruhy	205	18,300	01.01.2020 - 29.08.2020	75	1372,500	SC_12
Ústecko	458	Ústí n.L.-Krupka-Teplice,Sobědruhy	205	18,300	30.08.2020 - 27.12.2020	40	732,000	SC_12
Ústecko	458	Ústí n.L.-Krupka-Teplice,Sobědruhy	206	18,300	01.01.2020 - 29.08.2020	75	1372,500	SC_12
Ústecko	458	Ústí n.L.-Krupka-Teplice,Sobědruhy	206	18,300	30.08.2020 - 27.12.2020	40	732,000	SC_12
Ústecko	458	Ústí n.L.-Krupka-Teplice,Sobědruhy	207	18,300	01.01.2020 - 29.08.2020	75	1372,500	SC_12
Ústecko	458	Ústí n.L.-Krupka-Teplice,Sobědruhy	207	18,300	30.08.2020 - 27.12.2020	40	732,000	SC_12
Ústecko	458	Ústí n.L.-Krupka-Teplice,Sobědruhy	208	18,300	01.01.2020 - 29.08.2020	75	1372,500	SC_12
Ústecko	458	Ústí n.L.-Krupka-Teplice,Sobědruhy	208	18,300	30.08.2020 - 27.12.2020	40	732,000	SC_12
Ústecko	458	Ústí n.L.-Krupka-Teplice,Sobědruhy	209	18,300	01.01.2020 - 29.08.2020	75	1372,500	SC_12
Ústecko	458	Ústí n.L.-Krupka-Teplice,Sobědruhy	209	18,300	30.08.2020 - 27.12.2020	40	732,000	SC_12
Ústecko	458	Ústí n.L.-Krupka-Teplice,Sobědruhy	210	18,300	01.01.2020 - 29.08.2020	75	1372,500	SC_12
Ústecko	458	Ústí n.L.-Krupka-Teplice,Sobědruhy	210	18,300	30.08.2020 - 27.12.2020	40	732,000	SC_12
Ústecko	458	Ústí n.L.-Krupka-Teplice,Sobědruhy	211	18,300	01.01.2020 - 29.08.2020	75	1372,500	SC_12
Ústecko	458	Ústí n.L.-Krupka-Teplice,Sobědruhy	211	18,300	30.08.2020 - 27.12.2020	40	732,000	SC_12
Ústecko	458	Ústí n.L.-Krupka-Teplice,Sobědruhy	212	18,300	01.01.2020 - 29.08.2020	75	1372,500	SC_12
Ústecko	458	Ústí n.L.-Krupka-Teplice,Sobědruhy	212	18,300	30.08.2020 - 27.12.2020	40	732,000	SC_12
Ústecko	458	Ústí n.L.-Krupka-Teplice,Sobědruhy	213	18,300	01.01.2020 - 29.08.2020	75	1372,500	SC_12
Ústecko	458	Ústí n.L.-Krupka-Teplice,Sobědruhy	213	18,300	30.08.2020 - 27.12.2020	39	713,700	SC_12
Ústecko	458	Ústí n.L.-Krupka-Teplice,Sobědruhy	214	18,300	01.01.2020 - 29.08.2020	75	1372,500	SC_12
Ústecko	458	Ústí n.L.-Krupka-Teplice,Sobědruhy	214	18,300	30.08.2020 - 27.12.2020	39	713,700	SC_12
Ústecko	458	Ústí n.L.-Krupka-Teplice,Sobědruhy	215	18,300	01.01.2020 - 29.08.2020	75	1372,500	SC_12
Ústecko	458	Ústí n.L.-Krupka-Teplice,Sobědruhy	215	18,300	30.08.2020 - 27.12.2020	39	713,700	SC_12
Ústecko	458	Ústí n.L.-Krupka-Teplice,Sobědruhy	216	18,300	01.01.2020 - 29.08.2020	75	1372,500	SC_12
Ústecko	458	Ústí n.L.-Krupka-Teplice,Sobědruhy	216	18,300	30.08.2020 - 27.12.2020	39	713,700	SC_12
Ústecko	458	Ústí n.L.-Krupka-Teplice,Sobědruhy	217	14,600	01.01.2020 - 27.12.2020	114	1664,400	SC_12
Ústecko	458	Ústí n.L.-Krupka-Teplice,Sobědruhy	218	18,300	01.01.2020 - 29.08.2020	75	1372,500	SC_12
Ústecko	458	Ústí n.L.-Krupka-Teplice,Sobědruhy	218	18,300	30.08.2020 - 27.12.2020	39	713,700	SC_12
Ústecko	458	Ústí n.L.-Krupka-Teplice,Sobědruhy	219	14,600	01.01.2020 - 29.08.2020	75	1095,000	SC_12
Ústecko	458	Ústí n.L.-Krupka-Teplice,Sobědruhy	219	14,600	30.08.2020 - 27.12.2020	39	569,400	SC_12
Ústecko	458	Ústí n.L.-Krupka-Teplice,Sobědruhy	220	14,700	01.01.2020 - 29.08.2020	75	1102,500	SC_12
Ústecko	458	Ústí n.L.-Krupka-Teplice,Sobědruhy	220	14,700	30.08.2020 - 27.12.2020	39	573,300	SC_12
Ústecko	458	Ústí n.L.-Krupka-Teplice,Sobědruhy	222	14,700	01.01.2020 - 29.08.2020	75	1102,500	SC_12
Ústecko	458	Ústí n.L.-Krupka-Teplice,Sobědruhy	222	14,700	30.08.2020 - 27.12.2020	39	573,300	SC_12
Ústecko	459	Petrovice,Krásný Les-Petrovice	101	7,000	06.01.2020 - 11.12.2020	140	980,000	SC_12
Ústecko	459	Petrovice,Krásný Les-Petrovice	101	7,000	14.12.2020 - 22.12.2020	7	49,000	SC_12
Ústecko	459	Petrovice,Krásný Les-Petrovice	104	7,000	06.01.2020 - 22.12.2020	147	1029,000	SC_12
Ústecko	460	Libouchec-Libouchec,Čermná	101	4,700	06.01.2020 - 11.12.2020	140	658,000	SC_12
Ústecko	460	Libouchec-Libouchec,Čermná	101	4,700	14.12.2020 - 22.12.2020	7	32,900	SC_12
Ústecko	460	Libouchec-Libouchec,Čermná	102	4,700	06.01.2020 - 11.12.2020	140	658,000	SC_12
Ústecko	460	Libouchec-Libouchec,Čermná	102	4,700	14.12.2020 - 22.12.2020	7	32,900	SC_12
Ústecko	460	Libouchec-Libouchec,Čermná	103	4,700	06.01.2020 - 22.12.2020	147	690,900	SC_12
Ústecko	460	Libouchec-Libouchec,Čermná	104	4,700	06.01.2020 - 22.12.2020	147	690,900	SC_12
Ústecko	462	Ústí n.L.-Libouchec-Jílové	101	20,800	14.12.2020 - 31.12.2020	12	249,600	SC_12
Ústecko	462	Ústí n.L.-Libouchec-Jílové	102	22,300	14.12.2020 - 31.12.2020	12	267,600	SC_12
Ústecko	462	Ústí n.L.-Libouchec-Jílové	103	20,800	14.12.2020 - 31.12.2020	12	249,600	SC_12
Ústecko	462	Ústí n.L.-Libouchec-Jílové	104	22,300	14.12.2020 - 31.12.2020	12	267,600	SC_12
Ústecko	462	Ústí n.L.-Libouchec-Jílové	105	13,600	14.12.2020 - 31.12.2020	12	163,200	SC_12
Ústecko	462	Ústí n.L.-Libouchec-Jílové	106	22,300	14.12.2020 - 31.12.2020	12	267,600	SC_12
Ústecko	462	Ústí n.L.-Libouchec-Jílové	107	6,100	14.12.2020 - 31.12.2020	12	73,200	SC_12

Ústecko	462	Ústí n.L.-Libouchec-Jílové	108	21,100	14.12.2020 - 31.12.2020	12	253,200	SC_12
Ústecko	462	Ústí n.L.-Libouchec-Jílové	109	20,800	14.12.2020 - 31.12.2020	12	249,600	SC_12
Ústecko	462	Ústí n.L.-Libouchec-Jílové	110	22,300	14.12.2020 - 31.12.2020	12	267,600	SC_12
Ústecko	462	Ústí n.L.-Libouchec-Jílové	111	20,800	14.12.2020 - 31.12.2020	12	249,600	SC_12
Ústecko	462	Ústí n.L.-Libouchec-Jílové	112	22,300	14.12.2020 - 31.12.2020	12	267,600	SC_12
Ústecko	462	Ústí n.L.-Libouchec-Jílové	113	20,900	14.12.2020 - 31.12.2020	12	250,800	SC_12
Ústecko	462	Ústí n.L.-Libouchec-Jílové	114	22,300	14.12.2020 - 31.12.2020	12	267,600	SC_12
Ústecko	462	Ústí n.L.-Libouchec-Jílové	115	20,900	14.12.2020 - 31.12.2020	12	250,800	SC_12
Ústecko	462	Ústí n.L.-Libouchec-Jílové	116	22,300	14.12.2020 - 31.12.2020	12	267,600	SC_12
Ústecko	462	Ústí n.L.-Libouchec-Jílové	117	20,900	14.12.2020 - 31.12.2020	12	250,800	SC_12
Ústecko	462	Ústí n.L.-Libouchec-Jílové	118	22,300	14.12.2020 - 31.12.2020	12	267,600	SC_12
Ústecko	462	Ústí n.L.-Libouchec-Jílové	119	20,800	14.12.2020 - 31.12.2020	12	249,600	SC_12
Ústecko	632	Lovečkovice - Úštěk,Konojedy	101	13,900	02.01.2020 - 31.12.2020	251	3488,900	SC_12
Ústecko	632	Lovečkovice - Úštěk,Konojedy	102	16,000	02.01.2020 - 12.06.2020	113	1808,000	LTa9
Ústecko	632	Lovečkovice - Úštěk,Konojedy	102	16,000	15.06.2020 - 31.12.2020	138	2208,000	LTa9
Ústecko	632	Lovečkovice - Úštěk,Konojedy	103	13,900	02.01.2020 - 31.12.2020	251	3488,900	SC_12
Ústecko	632	Lovečkovice - Úštěk,Konojedy	104	8,900	02.01.2020 - 31.12.2020	251	2233,900	SC_12
Ústecko	632	Lovečkovice - Úštěk,Konojedy	105	9,000	02.01.2020 - 31.12.2020	251	2259,000	SC_12
Ústecko	632	Lovečkovice - Úštěk,Konojedy	106	16,000	02.01.2020 - 31.12.2020	251	4016,000	SC_12
Ústecko	632	Lovečkovice - Úštěk,Konojedy	107	13,900	02.01.2020 - 31.12.2020	251	3488,900	SC_12
Ústecko	632	Lovečkovice - Úštěk,Konojedy	108	16,000	02.01.2020 - 31.12.2020	251	4016,000	SC_12
Ústecko	632	Lovečkovice - Úštěk,Konojedy	109	8,400	02.01.2020 - 31.12.2020	251	2108,400	SC_12
Ústecko	632	Lovečkovice - Úštěk,Konojedy	110	8,900	02.01.2020 - 31.12.2020	251	2233,900	SC_12
Ústecko	632	Lovečkovice - Úštěk,Konojedy	111	9,000	02.01.2020 - 31.12.2020	251	2259,000	SC_12
Ústecko	632	Lovečkovice - Úštěk,Konojedy	112	8,400	02.01.2020 - 31.12.2020	251	2108,400	SC_12
Ústecko	632	Lovečkovice - Úštěk,Konojedy	113	16,100	02.01.2020 - 31.12.2020	251	4041,100	SC_12
Ústecko	632	Lovečkovice - Úštěk,Konojedy	114	13,800	02.01.2020 - 31.12.2020	251	3463,800	SC_12
Ústecko	632	Lovečkovice - Úštěk,Konojedy	115	16,100	02.01.2020 - 31.12.2020	251	4041,100	SC_12
Ústecko	632	Lovečkovice - Úštěk,Konojedy	116	8,900	02.01.2020 - 31.12.2020	251	2233,900	SC_12
Ústecko	632	Lovečkovice - Úštěk,Konojedy	117	16,100	02.01.2020 - 31.12.2020	251	4041,100	SC_12
Ústecko	632	Lovečkovice - Úštěk,Konojedy	118	13,800	02.01.2020 - 31.12.2020	251	3463,800	SC_12
Ústecko	632	Lovečkovice - Úštěk,Konojedy	119	16,100	02.01.2020 - 31.12.2020	251	4041,100	SC_12
Ústecko	632	Lovečkovice - Úštěk,Konojedy	120	13,800	02.01.2020 - 31.12.2020	251	3463,800	SC_12
Ústecko	632	Lovečkovice - Úštěk,Konojedy	121	9,000	02.01.2020 - 31.12.2020	251	2259,000	SC_12
Ústecko	632	Lovečkovice - Úštěk,Konojedy	122	13,800	02.01.2020 - 31.12.2020	251	3463,800	SC_12
Ústecko	632	Lovečkovice - Úštěk,Konojedy	123	9,000	02.01.2020 - 31.12.2020	251	2259,000	SC_12
Ústecko	632	Lovečkovice - Úštěk,Konojedy	124	13,800	02.01.2020 - 31.12.2020	251	3463,800	SC_12
Ústecko	632	Lovečkovice - Úštěk,Konojedy	125	9,000	02.01.2020 - 11.12.2020	238	2142,000	LTa9
Ústecko	632	Lovečkovice - Úštěk,Konojedy	126	8,900	02.01.2020 - 31.12.2020	251	2233,900	SC_12
Ústecko	632	Lovečkovice - Úštěk,Konojedy	128	8,900	02.01.2020 - 11.12.2020	238	2118,200	LTa9
Ústecko	632	Lovečkovice - Úštěk,Konojedy	201	9,000	01.01.2020 - 27.12.2020	115	1035,000	LTa9
Ústecko	632	Lovečkovice - Úštěk,Konojedy	202	8,900	01.01.2020 - 27.12.2020	115	1023,500	LTa9
Ústecko	632	Lovečkovice - Úštěk,Konojedy	203	9,000	01.01.2020 - 27.12.2020	115	1035,000	LTa9
Ústecko	632	Lovečkovice - Úštěk,Konojedy	204	8,900	01.01.2020 - 27.12.2020	115	1023,500	LTa9
Ústecko	632	Lovečkovice - Úštěk,Konojedy	205	9,000	01.01.2020 - 27.12.2020	115	1035,000	LTa9
Ústecko	632	Lovečkovice - Úštěk,Konojedy	206	8,900	01.01.2020 - 27.12.2020	115	1023,500	LTa9
Ústecko	632	Lovečkovice - Úštěk,Konojedy	207	9,000	01.01.2020 - 27.12.2020	115	1035,000	LTa9
Ústecko	632	Lovečkovice - Úštěk,Konojedy	208	8,900	01.01.2020 - 27.12.2020	115	1023,500	LTa9
Ústecko	632	Lovečkovice - Úštěk,Konojedy	209	9,000	01.01.2020 - 27.12.2020	115	1035,000	LTa9
Ústecko	632	Lovečkovice - Úštěk,Konojedy	210	8,900	01.01.2020 - 27.12.2020	115	1023,500	LTa9
Ústecko	632	Lovečkovice - Úštěk,Konojedy	211	9,000	01.01.2020 - 27.12.2020	114	1026,000	LTa9
Ústecko	632	Lovečkovice - Úštěk,Konojedy	212	8,900	01.01.2020 - 27.12.2020	114	1014,600	LTa9
Ústecko	632	Lovečkovice - Úštěk,Konojedy	213	9,000	01.01.2020 - 27.12.2020	114	1026,000	LTa9
Ústecko	632	Lovečkovice - Úštěk,Konojedy	214	8,900	01.01.2020 - 27.12.2020	114	1014,600	LTa9
Ústecko	801	Ústí n.L.-Chabařovice-Chlumec-Krupka	101	16,900	02.01.2020 - 28.08.2020	125	2112,500	SC_12
Ústecko	801	Ústí n.L.-Chabařovice-Chlumec-Krupka	101	16,900	31.08.2020 - 31.12.2020	84	1419,600	SC_12
Ústecko	801	Ústí n.L.-Chabařovice-Chlumec-Krupka	102	16,900	02.01.2020 - 27.08.2020	100	1690,000	SC_12
Ústecko	801	Ústí n.L.-Chabařovice-Chlumec-Krupka	102	16,900	03.01.2020 - 28.08.2020	25	422,500	SC_12
Ústecko	801	Ústí n.L.-Chabařovice-Chlumec-Krupka	102	16,900	31.08.2020 - 31.12.2020	68	1149,200	SC_12
Ústecko	801	Ústí n.L.-Chabařovice-Chlumec-Krupka	102	16,900	04.09.2020 - 18.12.2020	16	270,400	SC_12
Ústecko	801	Ústí n.L.-Chabařovice-Chlumec-Krupka	103	16,900	02.01.2020 - 27.08.2020	100	1690,000	SC_12
Ústecko	801	Ústí n.L.-Chabařovice-Chlumec-Krupka	103	16,900	03.01.2020 - 28.08.2020	25	422,500	SC_12
Ústecko	801	Ústí n.L.-Chabařovice-Chlumec-Krupka	103	16,900	31.08.2020 - 31.12.2020	68	1149,200	SC_12
Ústecko	801	Ústí n.L.-Chabařovice-Chlumec-Krupka	103	16,900	04.09.2020 - 18.12.2020	16	270,400	SC_12
Ústecko	801	Ústí n.L.-Chabařovice-Chlumec-Krupka	104	16,900	02.01.2020 - 28.08.2020	167	2822,300	SC_12
Ústecko	801	Ústí n.L.-Chabařovice-Chlumec-Krupka	104	16,900	31.08.2020 - 31.12.2020	84	1419,600	SC_12
Ústecko	801	Ústí n.L.-Chabařovice-Chlumec-Krupka	181	16,900	31.12.2020 - 31.12.2020	1	16,900	SC_12
Ústecko	801	Ústí n.L.-Chabařovice-Chlumec-Krupka	182	16,900	31.12.2020 - 31.12.2020	1	16,900	SC_12
Ústecko	801	Ústí n.L.-Chabařovice-Chlumec-Krupka	183	16,900	31.12.2020 - 31.12.2020	1	16,900	SC_12
Ústecko	801	Ústí n.L.-Chabařovice-Chlumec-Krupka	184	16,900	31.12.2020 - 31.12.2020	1	16,900	SC_12
Ústecko	801	Ústí n.L.-Chabařovice-Chlumec-Krupka	185	16,900	31.12.2020 - 31.12.2020	1	16,900	SC_12
Ústecko	801	Ústí n.L.-Chabařovice-Chlumec-Krupka	186	16,900	31.12.2020 - 31.12.2020	1	16,900	SC_12
Ústecko	801	Ústí n.L.-Chabařovice-Chlumec-Krupka	187	16,900	31.12.2020 - 31.12.2020	1	16,900	SC_12
Ústecko	801	Ústí n.L.-Chabařovice-Chlumec-Krupka	188	16,900	31.12.2020 - 31.12.2020	1	16,900	SC_12
Ústecko	801	Ústí n.L.-Chabařovice-Chlumec-Krupka	201	16,900	01.01.2020 - 29.08.2020	51	861,900	SC_12
Ústecko	801	Ústí n.L.-Chabařovice-Chlumec-Krupka	201	16,900	30.08.2020 - 27.12.2020	40	676,000	SC_12
Ústecko	801	Ústí n.L.-Chabařovice-Chlumec-Krupka	202	16,900	01.01.2020 - 23.08.2020	26	439,400	SC_12
Ústecko	801	Ústí n.L.-Chabařovice-Chlumec-Krupka	202	16,900	04.01.2020 - 29.08.2020	25	422,500	SC_12
Ústecko	801	Ústí n.L.-Chabařovice-Chlumec-Krupka	202	16,900	30.08.2020 - 27.12.2020	24	405,600	SC_12
Ústecko	801	Ústí n.L.-Chabařovice-Chlumec-Krupka	202	16,900	05.09.2020 - 26.12.2020	17	287,300	SC_12
Ústecko	801	Ústí n.L.-Chabařovice-Chlumec-Krupka	203	16,900	01.01.2020 - 23.08.2020	26	439,400	SC_12
Ústecko	801	Ústí n.L.-Chabařovice-Chlumec-Krupka	203	16,900	04.01.2020 - 29.08.2020	25	422,500	SC_12
Ústecko	801	Ústí n.L.-Chabařovice-Chlumec-Krupka	203	16,900	30.08.2020 - 27.12.2020	24	405,600	SC_12
Ústecko	801	Ústí n.L.-Chabařovice-Chlumec-Krupka	203	16,900	05.09.2020 - 26.12.2020	17	287,300	SC_12
Ústecko	801	Ústí n.L.-Chabařovice-Chlumec-Krupka	204	16,900	01.01.2020 - 29.08.2020	51	861,900	SC_12
Ústecko	801	Ústí n.L.-Chabařovice-Chlumec-Krupka	204	16,900	30.08.2020 - 27.12.2020	40	676,000	SC_12
Ústecko	801	Ústí n.L.-Chabařovice-Chlumec-Krupka	205	16,900	01.01.2020 - 29.08.2020	51	861,900	SC_12
Ústecko	801	Ústí n.L.-Chabařovice-Chlumec-Krupka	205	16,900	30.08.2020 - 27.12.2020	40	676,000	SC_12
Ústecko	801	Ústí n.L.-Chabařovice-Chlumec-Krupka	206	16,900	01.01.2020 - 29.08.2020	51	861,900	SC_12
Ústecko	801	Ústí n.L.-Chabařovice-Chlumec-Krupka	206	16,900	30.08.2020 - 27.12.2020	40	676,000	SC_12
Ústecko	801	Ústí n.L.-Chabařovice-Chlumec-Krupka	207	16,900	01.01.2020 - 29.08.2020	51	861,900	SC_12
Ústecko	801	Ústí n.L.-Chabařovice-Chlumec-Krupka	207	16,900	30.08.2020 - 27.12.2020	40	676,000	SC_12
Ústecko	801	Ústí n.L.-Chabařovice-Chlumec-Krupka	208	16,900	01.01.2020 - 29.08.2020	75	1267,500	SC_12
Ústecko	801	Ústí n.L.-Chabařovice-Chlumec-Krupka	208	16,900	30.08.2020 - 27.12.2020	40	676,000	SC_12
Ústecko	801	Ústí n.L.-Chabařovice-Chlumec-Krupka	209	13,800	04.01.2020 - 29.08.2020	74	1021,200	SC_12
Ústecko	801	Ústí n.L.-Chabařovice-Chlumec-Krupka	209	13,800	30.08.2020 - 27.12.2020	39	538,200	SC_12
Ústecko	801	Ústí n.L.-Chabařovice-Chlumec-Krupka	281	11,300	01.01.2020 - 01.01.2020	1	11,300	SC_12
Ústecko	801	Ústí n.L.-Chabařovice-Chlumec-Krupka	281	11,300	25.12.2020 - 25.12.2020	1	11,300	SC_12

Ústecko	801	Ústí n.L.-Chabařovice-Chlumec-Krupka	282	11,200	01.01.2020 - 01.01.2020	1	11,200	SC_12
Ústecko	801	Ústí n.L.-Chabařovice-Chlumec-Krupka	282	11,200	25.12.2020 - 25.12.2020	1	11,200	SC_12
Ústecko	801	Ústí n.L.-Chabařovice-Chlumec-Krupka	283	16,900	01.01.2020 - 01.01.2020	1	16,900	SC_12
Ústecko	801	Ústí n.L.-Chabařovice-Chlumec-Krupka	283	16,900	25.12.2020 - 25.12.2020	1	16,900	SC_12
Ústecko	801	Ústí n.L.-Chabařovice-Chlumec-Krupka	284	16,900	01.01.2020 - 01.01.2020	1	16,900	SC_12
Ústecko	801	Ústí n.L.-Chabařovice-Chlumec-Krupka	284	16,900	25.12.2020 - 25.12.2020	1	16,900	SC_12
Ústecko	801	Ústí n.L.-Chabařovice-Chlumec-Krupka	285	16,900	24.12.2020 - 24.12.2020	1	16,900	SC_12
Ústecko	801	Ústí n.L.-Chabařovice-Chlumec-Krupka	286	16,900	24.12.2020 - 24.12.2020	1	16,900	SC_12
Ústecko	801	Ústí n.L.-Chabařovice-Chlumec-Krupka	287	16,900	24.12.2020 - 24.12.2020	1	16,900	SC_12
Ústecko	801	Ústí n.L.-Chabařovice-Chlumec-Krupka	288	16,900	24.12.2020 - 24.12.2020	1	16,900	SC_12
Ústecko	801	Ústí n.L.-Chabařovice-Chlumec-Krupka	289	16,900	24.12.2020 - 24.12.2020	1	16,900	SC_12
Ústecko	801	Ústí n.L.-Chabařovice-Chlumec-Krupka	290	16,900	24.12.2020 - 24.12.2020	1	16,900	SC_12
Ústecko	801	Ústí n.L.-Chabařovice-Chlumec-Krupka	291	16,900	24.12.2020 - 24.12.2020	1	16,900	SC_12
Ústecko	801	Ústí n.L.-Chabařovice-Chlumec-Krupka	292	16,900	24.12.2020 - 24.12.2020	1	16,900	SC_12
Ústecko	801	Ústí n.L.-Chabařovice-Chlumec-Krupka	293	16,900	24.12.2020 - 24.12.2020	1	16,900	SC_12
Ústecko	801	Ústí n.L.-Chabařovice-Chlumec-Krupka	294	16,900	24.12.2020 - 24.12.2020	1	16,900	SC_12
Součet							2301296,800	

Vymezení linek a spojů

2021 a další

Oblasti: Ústecko
Dopravci: Dopravní společnost ÚK, p.o.
Provozovny: Ústí n.L. (DSÚK), Děčín (DSÚK), Litoměřice (DSÚK)

Oblast	Číslo linky	Název linky	Číslo spoje	Délka spoje	Období od-do	Počet spojů	Výkon za období	Typ vozu
(1)	(2)	(3)	(4)	(5)	(6)	(7)	(8)=(5)x(7)	(9)
Ústecko	450	Chlumec-Ústí n.L.-Velké Březno-Děčín	101	28,700	04.01.2021 - 31.12.2021	252	7232,400	ULb15
Ústecko	450	Chlumec-Ústí n.L.-Velké Březno-Děčín	102	38,500	04.01.2021 - 31.12.2021	252	9702,000	ULb15
Ústecko	450	Chlumec-Ústí n.L.-Velké Březno-Děčín	103	28,700	04.01.2021 - 31.12.2021	252	7232,400	ULb15
Ústecko	450	Chlumec-Ústí n.L.-Velké Březno-Děčín	104	38,500	04.01.2021 - 31.12.2021	252	9702,000	ULb15
Ústecko	450	Chlumec-Ústí n.L.-Velké Březno-Děčín	105	11,200	04.01.2021 - 31.12.2021	252	2822,400	ULb15
Ústecko	450	Chlumec-Ústí n.L.-Velké Březno-Děčín	106	38,500	04.01.2021 - 31.12.2021	252	9702,000	ULb15
Ústecko	450	Chlumec-Ústí n.L.-Velké Březno-Děčín	107	39,200	04.01.2021 - 31.12.2021	252	9878,400	ULb15
Ústecko	450	Chlumec-Ústí n.L.-Velké Březno-Děčín	108	42,100	04.01.2021 - 31.12.2021	252	10609,200	ULb15
Ústecko	450	Chlumec-Ústí n.L.-Velké Březno-Děčín	109	11,700	04.01.2021 - 31.12.2021	252	2948,400	ULb15
Ústecko	450	Chlumec-Ústí n.L.-Velké Březno-Děčín	110	38,500	04.01.2021 - 31.12.2021	252	9702,000	ULb15
Ústecko	450	Chlumec-Ústí n.L.-Velké Březno-Děčín	111	39,200	04.01.2021 - 31.12.2021	252	9878,400	ULb15
Ústecko	450	Chlumec-Ústí n.L.-Velké Březno-Děčín	112	38,500	04.01.2021 - 31.12.2021	252	9702,000	ULb15
Ústecko	450	Chlumec-Ústí n.L.-Velké Březno-Děčín	113	39,200	04.01.2021 - 31.12.2021	252	9878,400	ULb15
Ústecko	450	Chlumec-Ústí n.L.-Velké Březno-Děčín	114	38,500	04.01.2021 - 31.12.2021	252	9702,000	ULb15
Ústecko	450	Chlumec-Ústí n.L.-Velké Březno-Děčín	115	28,700	04.01.2021 - 31.12.2021	252	7232,400	ULb15
Ústecko	450	Chlumec-Ústí n.L.-Velké Březno-Děčín	116	38,500	04.01.2021 - 31.12.2021	252	9702,000	ULb15
Ústecko	450	Chlumec-Ústí n.L.-Velké Březno-Děčín	117	39,200	04.01.2021 - 31.12.2021	252	9878,400	ULb15
Ústecko	450	Chlumec-Ústí n.L.-Velké Březno-Děčín	118	38,500	04.01.2021 - 31.12.2021	252	9702,000	ULb15
Ústecko	450	Chlumec-Ústí n.L.-Velké Březno-Děčín	119	39,200	04.01.2021 - 31.12.2021	252	9878,400	ULb15
Ústecko	450	Chlumec-Ústí n.L.-Velké Březno-Děčín	120	38,500	04.01.2021 - 31.12.2021	252	9702,000	ULb15
Ústecko	450	Chlumec-Ústí n.L.-Velké Březno-Děčín	121	39,200	04.01.2021 - 31.12.2021	252	9878,400	ULb15
Ústecko	450	Chlumec-Ústí n.L.-Velké Březno-Děčín	122	38,500	04.01.2021 - 31.12.2021	252	9702,000	ULb15
Ústecko	450	Chlumec-Ústí n.L.-Velké Březno-Děčín	123	39,200	04.01.2021 - 31.12.2021	252	9878,400	ULb15
Ústecko	450	Chlumec-Ústí n.L.-Velké Březno-Děčín	124	38,500	04.01.2021 - 31.12.2021	252	9702,000	ULb15
Ústecko	450	Chlumec-Ústí n.L.-Velké Březno-Děčín	125	39,200	04.01.2021 - 31.12.2021	252	9878,400	ULb15
Ústecko	450	Chlumec-Ústí n.L.-Velké Březno-Děčín	126	11,600	04.01.2021 - 30.12.2021	251	2911,600	SC_12
Ústecko	450	Chlumec-Ústí n.L.-Velké Březno-Děčín	127	39,200	04.01.2021 - 30.12.2021	251	9839,200	ULb15
Ústecko	450	Chlumec-Ústí n.L.-Velké Březno-Děčín	128	11,000	04.01.2021 - 30.12.2021	251	2761,000	SC_12
Ústecko	450	Chlumec-Ústí n.L.-Velké Březno-Děčín	129	39,200	04.01.2021 - 30.12.2021	251	9839,200	ULb15
Ústecko	450	Chlumec-Ústí n.L.-Velké Březno-Děčín	130	28,100	04.01.2021 - 30.12.2021	251	7053,100	ULb15
Ústecko	450	Chlumec-Ústí n.L.-Velké Březno-Děčín	131	11,200	04.01.2021 - 30.12.2021	251	2811,200	SC_12
Ústecko	450	Chlumec-Ústí n.L.-Velké Březno-Děčín	132	27,500	04.01.2021 - 30.12.2021	251	6902,500	SC_12
Ústecko	450	Chlumec-Ústí n.L.-Velké Březno-Děčín	133	28,700	04.01.2021 - 30.12.2021	251	7203,700	SC_12
Ústecko	450	Chlumec-Ústí n.L.-Velké Březno-Děčín	135	11,700	04.01.2021 - 31.12.2021	252	2948,400	SC_12
Ústecko	450	Chlumec-Ústí n.L.-Velké Březno-Děčín	201	28,700	02.01.2021 - 26.12.2021	111	3185,700	ULb15
Ústecko	450	Chlumec-Ústí n.L.-Velké Březno-Děčín	202	38,500	02.01.2021 - 26.12.2021	111	4273,500	ULb15
Ústecko	450	Chlumec-Ústí n.L.-Velké Březno-Děčín	203	39,200	02.01.2021 - 26.12.2021	111	4351,200	ULb15
Ústecko	450	Chlumec-Ústí n.L.-Velké Březno-Děčín	204	38,500	01.01.2021 - 26.12.2021	113	4350,500	ULb15
Ústecko	450	Chlumec-Ústí n.L.-Velké Březno-Děčín	205	39,200	01.01.2021 - 26.12.2021	113	4429,600	ULb15
Ústecko	450	Chlumec-Ústí n.L.-Velké Březno-Děčín	206	38,500	01.01.2021 - 26.12.2021	113	4350,500	ULb15
Ústecko	450	Chlumec-Ústí n.L.-Velké Březno-Děčín	207	39,200	01.01.2021 - 26.12.2021	113	4429,600	ULb15
Ústecko	450	Chlumec-Ústí n.L.-Velké Březno-Děčín	208	38,500	01.01.2021 - 26.12.2021	113	4350,500	ULb15
Ústecko	450	Chlumec-Ústí n.L.-Velké Březno-Děčín	209	39,200	01.01.2021 - 26.12.2021	113	4429,600	ULb15
Ústecko	450	Chlumec-Ústí n.L.-Velké Březno-Děčín	210	38,500	01.01.2021 - 26.12.2021	113	4350,500	ULb15
Ústecko	450	Chlumec-Ústí n.L.-Velké Březno-Děčín	211	39,200	01.01.2021 - 26.12.2021	113	4429,600	ULb15
Ústecko	450	Chlumec-Ústí n.L.-Velké Březno-Děčín	212	38,500	01.01.2021 - 26.12.2021	112	4312,000	ULb15
Ústecko	450	Chlumec-Ústí n.L.-Velké Březno-Děčín	213	39,200	01.01.2021 - 26.12.2021	112	4390,400	ULb15
Ústecko	450	Chlumec-Ústí n.L.-Velké Březno-Děčín	214	38,500	01.01.2021 - 26.12.2021	112	4312,000	ULb15
Ústecko	450	Chlumec-Ústí n.L.-Velké Březno-Děčín	215	39,200	01.01.2021 - 26.12.2021	112	4390,400	ULb15
Ústecko	450	Chlumec-Ústí n.L.-Velké Březno-Děčín	216	38,500	01.01.2021 - 26.12.2021	112	4312,000	ULb15
Ústecko	450	Chlumec-Ústí n.L.-Velké Březno-Děčín	217	10,500	01.01.2021 - 26.12.2021	112	1176,000	ULb15
Ústecko	450	Chlumec-Ústí n.L.-Velké Březno-Děčín	218	27,500	01.01.2021 - 26.12.2021	112	3080,000	SC_12
Ústecko	450	Chlumec-Ústí n.L.-Velké Březno-Děčín	219	28,700	01.01.2021 - 26.12.2021	112	3214,400	SC_12
Ústecko	451	Petrovice,Krásný Les-Ústí n.L.-Velké Březno-Homole u P.,Suletice	101	23,000	04.01.2021 - 31.12.2021	252	5796,000	SC_12
Ústecko	451	Petrovice,Krásný Les-Ústí n.L.-Velké Březno-Homole u P.,Suletice	102	36,300	04.01.2021 - 31.12.2021	252	9147,600	SC_12
Ústecko	451	Petrovice,Krásný Les-Ústí n.L.-Velké Březno-Homole u P.,Suletice	103	33,300	04.01.2021 - 31.12.2021	252	8391,600	SC_12
Ústecko	451	Petrovice,Krásný Les-Ústí n.L.-Velké Březno-Homole u P.,Suletice	104	42,300	04.01.2021 - 31.12.2021	252	10659,600	SC_12
Ústecko	451	Petrovice,Krásný Les-Ústí n.L.-Velké Březno-Homole u P.,Suletice	105	23,000	04.01.2021 - 31.12.2021	252	5796,000	SC_12
Ústecko	451	Petrovice,Krásný Les-Ústí n.L.-Velké Březno-Homole u P.,Suletice	107	15,200	04.01.2021 - 31.12.2021	252	3830,400	SC_12
Ústecko	451	Petrovice,Krásný Les-Ústí n.L.-Velké Březno-Homole u P.,Suletice	108	36,300	04.01.2021 - 31.12.2021	252	9147,600	SC_12
Ústecko	451	Petrovice,Krásný Les-Ústí n.L.-Velké Březno-Homole u P.,Suletice	109	15,800	04.01.2021 - 31.12.2021	252	3981,600	SC_12
Ústecko	451	Petrovice,Krásný Les-Ústí n.L.-Velké Březno-Homole u P.,Suletice	110	18,100	04.01.2021 - 31.12.2021	252	4561,200	SC_12
Ústecko	451	Petrovice,Krásný Les-Ústí n.L.-Velké Březno-Homole u P.,Suletice	111	32,200	04.01.2021 - 31.12.2021	252	8114,400	SC_12
Ústecko	451	Petrovice,Krásný Les-Ústí n.L.-Velké Březno-Homole u P.,Suletice	112	32,100	04.01.2021 - 31.12.2021	252	8089,200	SC_12
Ústecko	451	Petrovice,Krásný Les-Ústí n.L.-Velké Březno-Homole u P.,Suletice	113	37,600	04.01.2021 - 31.12.2021	252	9475,200	SC_12
Ústecko	451	Petrovice,Krásný Les-Ústí n.L.-Velké Březno-Homole u P.,Suletice	114	32,100	04.01.2021 - 31.12.2021	252	8089,200	SC_12
Ústecko	451	Petrovice,Krásný Les-Ústí n.L.-Velké Březno-Homole u P.,Suletice	115	37,600	04.01.2021 - 31.12.2021	252	9475,200	SC_12
Ústecko	451	Petrovice,Krásný Les-Ústí n.L.-Velké Březno-Homole u P.,Suletice	116	22,900	29.01.2021 - 29.10.2021	51	1167,900	SC_12
Ústecko	451	Petrovice,Krásný Les-Ústí n.L.-Velké Březno-Homole u P.,Suletice	117	42,400	04.01.2021 - 31.12.2021	252	10684,800	SC_12
Ústecko	451	Petrovice,Krásný Les-Ústí n.L.-Velké Březno-Homole u P.,Suletice	118	37,500	04.01.2021 - 31.12.2021	252	9450,000	SC_12
Ústecko	451	Petrovice,Krásný Les-Ústí n.L.-Velké Březno-Homole u P.,Suletice	119	32,200	04.01.2021 - 31.12.2021	252	8114,400	SC_12
Ústecko	451	Petrovice,Krásný Les-Ústí n.L.-Velké Březno-Homole u P.,Suletice	120	34,400	04.01.2021 - 31.12.2021	252	8668,800	SC_12
Ústecko	451	Petrovice,Krásný Les-Ústí n.L.-Velké Březno-Homole u P.,Suletice	121	37,600	04.01.2021 - 31.12.2021	252	9475,200	SC_12
Ústecko	451	Petrovice,Krásný Les-Ústí n.L.-Velké Březno-Homole u P.,Suletice	122	39,200	04.01.2021 - 31.12.2021	252	9878,400	SC_12
Ústecko	451	Petrovice,Krásný Les-Ústí n.L.-Velké Březno-Homole u P.,Suletice	123	37,000	04.01.2021 - 31.12.2021	252	9324,000	SC_12
Ústecko	451	Petrovice,Krásný Les-Ústí n.L.-Velké Březno-Homole u P.,Suletice	124	32,100	04.01.2021 - 31.12.2021	252	8089,200	SC_12
Ústecko	451	Petrovice,Krásný Les-Ústí n.L.-Velké Březno-Homole u P.,Suletice	125	37,600	04.01.2021 - 30.12.2021	251	9437,600	SC_12
Ústecko	451	Petrovice,Krásný Les-Ústí n.L.-Velké Březno-Homole u P.,Suletice	126	33,200	04.01.2021 - 30.12.2021	251	8333,200	SC_12
Ústecko	451	Petrovice,Krásný Les-Ústí n.L.-Velké Březno-Homole u P.,Suletice	127	17,000	04.01.2021 - 30.12.2021	251	4267,000	SC_12
Ústecko	451	Petrovice,Krásný Les-Ústí n.L.-Velké Březno-Homole u P.,Suletice	128	33,200	04.01.2021 - 30.12.2021	251	8333,200	SC_12
Ústecko	451	Petrovice,Krásný Les-Ústí n.L.-Velké Březno-Homole u P.,Suletice	129	17,000	04.01.2021 - 30.12.2021	251	4267,000	SC_12
Ústecko	451	Petrovice,Krásný Les-Ústí n.L.-Velké Březno-Homole u P.,Suletice	131	29,000	04.01.2021 - 30.12.2021	251	7279,000	SC_12

Ústecko	451	Petrovice,Krásný Les-Ústí n.L.-Velké Březno-Homole u P.,Suletice	132	14,300	04.01.2021 - 30.12.2021	251	3589,300	SC_12
Ústecko	451	Petrovice,Krásný Les-Ústí n.L.-Velké Březno-Homole u P.,Suletice	133	15,200	04.01.2021 - 30.12.2021	251	3815,200	SC_12
Ústecko	451	Petrovice,Krásný Les-Ústí n.L.-Velké Březno-Homole u P.,Suletice	134	9,400	04.01.2021 - 31.12.2021	252	2368,800	SC_12
Ústecko	451	Petrovice,Krásný Les-Ústí n.L.-Velké Březno-Homole u P.,Suletice	142	26,200	04.01.2021 - 31.12.2021	201	5266,200	SC_12
Ústecko	451	Petrovice,Krásný Les-Ústí n.L.-Velké Březno-Homole u P.,Suletice	143	11,600	04.01.2021 - 31.12.2021	201	2331,600	SC_12
Ústecko	451	Petrovice,Krásný Les-Ústí n.L.-Velké Březno-Homole u P.,Suletice	144	8,500	04.01.2021 - 31.12.2021	201	1708,500	SC_12
Ústecko	451	Petrovice,Krásný Les-Ústí n.L.-Velké Březno-Homole u P.,Suletice	201	29,000	02.01.2021 - 26.12.2021	111	3219,000	SC_12
Ústecko	451	Petrovice,Krásný Les-Ústí n.L.-Velké Březno-Homole u P.,Suletice	202	30,900	02.01.2021 - 26.12.2021	111	3429,900	SC_12
Ústecko	451	Petrovice,Krásný Les-Ústí n.L.-Velké Březno-Homole u P.,Suletice	203	31,000	02.01.2021 - 26.12.2021	111	3441,000	SC_12
Ústecko	451	Petrovice,Krásný Les-Ústí n.L.-Velké Březno-Homole u P.,Suletice	204	37,500	02.01.2021 - 26.12.2021	111	4162,500	SC_12
Ústecko	451	Petrovice,Krásný Les-Ústí n.L.-Velké Březno-Homole u P.,Suletice	205	37,600	01.01.2021 - 26.12.2021	113	4248,800	SC_12
Ústecko	451	Petrovice,Krásný Les-Ústí n.L.-Velké Březno-Homole u P.,Suletice	207	37,000	01.01.2021 - 26.12.2021	113	4181,000	SC_12
Ústecko	451	Petrovice,Krásný Les-Ústí n.L.-Velké Březno-Homole u P.,Suletice	208	36,900	01.01.2021 - 26.12.2021	113	4169,700	SC_12
Ústecko	451	Petrovice,Krásný Les-Ústí n.L.-Velké Březno-Homole u P.,Suletice	209	37,600	01.01.2021 - 26.12.2021	113	4248,800	SC_12
Ústecko	451	Petrovice,Krásný Les-Ústí n.L.-Velké Březno-Homole u P.,Suletice	210	37,500	01.01.2021 - 26.12.2021	113	4237,500	SC_12
Ústecko	451	Petrovice,Krásný Les-Ústí n.L.-Velké Březno-Homole u P.,Suletice	211	37,000	01.01.2021 - 26.12.2021	113	4181,000	SC_12
Ústecko	451	Petrovice,Krásný Les-Ústí n.L.-Velké Březno-Homole u P.,Suletice	212	36,900	01.01.2021 - 26.12.2021	113	4169,700	SC_12
Ústecko	451	Petrovice,Krásný Les-Ústí n.L.-Velké Březno-Homole u P.,Suletice	214	37,500	01.01.2021 - 26.12.2021	113	4237,500	SC_12
Ústecko	451	Petrovice,Krásný Les-Ústí n.L.-Velké Březno-Homole u P.,Suletice	215	37,600	01.01.2021 - 26.12.2021	112	4211,200	SC_12
Ústecko	451	Petrovice,Krásný Les-Ústí n.L.-Velké Březno-Homole u P.,Suletice	216	36,900	01.01.2021 - 26.12.2021	112	4132,800	SC_12
Ústecko	451	Petrovice,Krásný Les-Ústí n.L.-Velké Březno-Homole u P.,Suletice	217	37,000	01.01.2021 - 26.12.2021	112	4144,000	SC_12
Ústecko	451	Petrovice,Krásný Les-Ústí n.L.-Velké Březno-Homole u P.,Suletice	218	30,900	01.01.2021 - 26.12.2021	112	3460,800	SC_12
Ústecko	451	Petrovice,Krásný Les-Ústí n.L.-Velké Březno-Homole u P.,Suletice	219	29,000	01.01.2021 - 26.12.2021	112	3248,000	SC_12
Ústecko	451	Petrovice,Krásný Les-Ústí n.L.-Velké Březno-Homole u P.,Suletice	220	28,900	01.01.2021 - 26.12.2021	112	3236,800	SC_12
Ústecko	452	Verneřice-Ústí n.L.-Bahratal	101	55,500	04.01.2021 - 31.12.2021	252	13986,000	SC_12
Ústecko	452	Verneřice-Ústí n.L.-Bahratal	102	51,100	04.01.2021 - 31.12.2021	252	12877,200	SC_12
Ústecko	452	Verneřice-Ústí n.L.-Bahratal	104	51,100	04.01.2021 - 31.12.2021	252	12877,200	SC_12
Ústecko	452	Verneřice-Ústí n.L.-Bahratal	105	52,700	04.01.2021 - 31.12.2021	252	13280,400	SC_12
Ústecko	452	Verneřice-Ústí n.L.-Bahratal	106	5,600	04.01.2021 - 31.12.2021	201	1125,600	SC_12
Ústecko	452	Verneřice-Ústí n.L.-Bahratal	109	53,300	04.01.2021 - 31.12.2021	252	13431,600	SC_12
Ústecko	452	Verneřice-Ústí n.L.-Bahratal	110	51,100	04.01.2021 - 31.12.2021	252	12877,200	SC_12
Ústecko	452	Verneřice-Ústí n.L.-Bahratal	111	29,800	04.01.2021 - 31.12.2021	252	7509,600	SC_12
Ústecko	452	Verneřice-Ústí n.L.-Bahratal	113	5,600	04.01.2021 - 31.12.2021	201	1125,600	SC_12
Ústecko	452	Verneřice-Ústí n.L.-Bahratal	114	51,100	04.01.2021 - 31.12.2021	252	12877,200	SC_12
Ústecko	452	Verneřice-Ústí n.L.-Bahratal	115	26,200	04.01.2021 - 31.12.2021	252	6602,400	SC_12
Ústecko	452	Verneřice-Ústí n.L.-Bahratal	116	8,400	04.01.2021 - 31.12.2021	201	1688,400	SC_12
Ústecko	452	Verneřice-Ústí n.L.-Bahratal	117	53,300	04.01.2021 - 31.12.2021	252	13431,600	SC_12
Ústecko	452	Verneřice-Ústí n.L.-Bahratal	118	52,700	04.01.2021 - 31.12.2021	252	13280,400	SC_12
Ústecko	452	Verneřice-Ústí n.L.-Bahratal	119	52,700	04.01.2021 - 31.12.2021	252	13280,400	SC_12
Ústecko	452	Verneřice-Ústí n.L.-Bahratal	120	42,200	04.01.2021 - 31.12.2021	252	10634,400	SC_12
Ústecko	452	Verneřice-Ústí n.L.-Bahratal	121	42,200	04.01.2021 - 31.12.2021	252	10634,400	SC_12
Ústecko	452	Verneřice-Ústí n.L.-Bahratal	122	53,300	04.01.2021 - 31.12.2021	252	13431,600	SC_12
Ústecko	452	Verneřice-Ústí n.L.-Bahratal	123	51,100	04.01.2021 - 31.12.2021	252	12877,200	SC_12
Ústecko	452	Verneřice-Ústí n.L.-Bahratal	124	53,900	04.01.2021 - 31.12.2021	252	13582,800	SC_12
Ústecko	452	Verneřice-Ústí n.L.-Bahratal	125	4,900	04.01.2021 - 31.12.2021	201	984,900	SC_12
Ústecko	452	Verneřice-Ústí n.L.-Bahratal	126	5,600	04.01.2021 - 31.12.2021	201	1125,600	SC_12
Ústecko	452	Verneřice-Ústí n.L.-Bahratal	127	51,100	04.01.2021 - 31.12.2021	252	12877,200	SC_12
Ústecko	452	Verneřice-Ústí n.L.-Bahratal	128	53,300	04.01.2021 - 31.12.2021	252	13431,600	SC_12
Ústecko	452	Verneřice-Ústí n.L.-Bahratal	129	5,600	04.01.2021 - 31.12.2021	201	1125,600	SC_12
Ústecko	452	Verneřice-Ústí n.L.-Bahratal	130	53,900	04.01.2021 - 31.12.2021	252	13582,800	SC_12
Ústecko	452	Verneřice-Ústí n.L.-Bahratal	131	51,100	04.01.2021 - 31.12.2021	252	12877,200	SC_12
Ústecko	452	Verneřice-Ústí n.L.-Bahratal	132	53,300	04.01.2021 - 31.12.2021	252	13431,600	SC_12
Ústecko	452	Verneřice-Ústí n.L.-Bahratal	133	51,100	04.01.2021 - 31.12.2021	252	12877,200	SC_12
Ústecko	452	Verneřice-Ústí n.L.-Bahratal	134	53,900	04.01.2021 - 31.12.2021	252	13582,800	SC_12
Ústecko	452	Verneřice-Ústí n.L.-Bahratal	135	51,100	04.01.2021 - 31.12.2021	252	12877,200	SC_12
Ústecko	452	Verneřice-Ústí n.L.-Bahratal	136	52,700	04.01.2021 - 31.12.2021	252	13280,400	SC_12
Ústecko	452	Verneřice-Ústí n.L.-Bahratal	137	51,100	04.01.2021 - 31.12.2021	252	12877,200	SC_12
Ústecko	452	Verneřice-Ústí n.L.-Bahratal	138	51,100	04.01.2021 - 30.12.2021	251	12826,100	SC_12
Ústecko	452	Verneřice-Ústí n.L.-Bahratal	139	51,100	04.01.2021 - 30.12.2021	251	12826,100	SC_12
Ústecko	452	Verneřice-Ústí n.L.-Bahratal	140	51,100	04.01.2021 - 30.12.2021	251	12826,100	SC_12
Ústecko	452	Verneřice-Ústí n.L.-Bahratal	141	51,100	04.01.2021 - 30.12.2021	251	12826,100	SC_12
Ústecko	452	Verneřice-Ústí n.L.-Bahratal	142	40,800	04.01.2021 - 30.12.2021	251	10240,800	SC_12
Ústecko	452	Verneřice-Ústí n.L.-Bahratal	143	51,100	04.01.2021 - 30.12.2021	251	12826,100	SC_12
Ústecko	452	Verneřice-Ústí n.L.-Bahratal	144	25,000	04.01.2021 - 30.12.2021	251	6275,000	SC_12
Ústecko	452	Verneřice-Ústí n.L.-Bahratal	145	40,800	04.01.2021 - 30.12.2021	251	10240,800	SC_12
Ústecko	452	Verneřice-Ústí n.L.-Bahratal	146	51,100	04.01.2021 - 30.12.2021	251	12826,100	SC_12
Ústecko	452	Verneřice-Ústí n.L.-Bahratal	147	8,700	04.01.2021 - 30.12.2021	251	2183,700	SC_12
Ústecko	452	Verneřice-Ústí n.L.-Bahratal	149	25,100	04.01.2021 - 30.12.2021	251	6300,100	SC_12
Ústecko	452	Verneřice-Ústí n.L.-Bahratal	151	14,200	04.01.2021 - 30.12.2021	251	3564,200	SC_12
Ústecko	452	Verneřice-Ústí n.L.-Bahratal	201	39,700	02.01.2021 - 26.12.2021	111	4406,700	SC_12
Ústecko	452	Verneřice-Ústí n.L.-Bahratal	202	33,800	02.01.2021 - 26.12.2021	111	3751,800	SC_12
Ústecko	452	Verneřice-Ústí n.L.-Bahratal	203	33,800	02.01.2021 - 26.12.2021	111	3751,800	SC_12
Ústecko	452	Verneřice-Ústí n.L.-Bahratal	204	39,700	02.01.2021 - 26.12.2021	111	4406,700	SC_12
Ústecko	452	Verneřice-Ústí n.L.-Bahratal	205	51,100	01.01.2021 - 26.12.2021	113	5774,300	SC_12
Ústecko	452	Verneřice-Ústí n.L.-Bahratal	206	51,100	01.01.2021 - 26.12.2021	113	5774,300	SC_12
Ústecko	452	Verneřice-Ústí n.L.-Bahratal	207	51,100	01.01.2021 - 26.12.2021	113	5774,300	SC_12
Ústecko	452	Verneřice-Ústí n.L.-Bahratal	208	51,100	01.01.2021 - 26.12.2021	113	5774,300	SC_12
Ústecko	452	Verneřice-Ústí n.L.-Bahratal	209	51,100	01.01.2021 - 26.12.2021	113	5774,300	SC_12
Ústecko	452	Verneřice-Ústí n.L.-Bahratal	210	51,100	01.01.2021 - 26.12.2021	113	5774,300	SC_12
Ústecko	452	Verneřice-Ústí n.L.-Bahratal	211	51,100	01.01.2021 - 26.12.2021	113	5774,300	SC_12
Ústecko	452	Verneřice-Ústí n.L.-Bahratal	212	51,100	01.01.2021 - 26.12.2021	113	5774,300	SC_12
Ústecko	452	Verneřice-Ústí n.L.-Bahratal	213	51,100	01.01.2021 - 26.12.2021	113	5774,300	SC_12
Ústecko	452	Verneřice-Ústí n.L.-Bahratal	214	51,100	01.01.2021 - 26.12.2021	113	5774,300	SC_12
Ústecko	452	Verneřice-Ústí n.L.-Bahratal	215	51,100	01.01.2021 - 26.12.2021	112	5723,200	SC_12
Ústecko	452	Verneřice-Ústí n.L.-Bahratal	216	51,100	01.01.2021 - 26.12.2021	112	5723,200	SC_12
Ústecko	452	Verneřice-Ústí n.L.-Bahratal	217	51,100	01.01.2021 - 26.12.2021	112	5723,200	SC_12
Ústecko	452	Verneřice-Ústí n.L.-Bahratal	218	33,800	01.01.2021 - 26.12.2021	112	3785,600	SC_12
Ústecko	452	Verneřice-Ústí n.L.-Bahratal	219	33,800	01.01.2021 - 26.12.2021	112	3785,600	SC_12
Ústecko	452	Verneřice-Ústí n.L.-Bahratal	220	51,100	01.01.2021 - 26.12.2021	112	5723,200	SC_12
Ústecko	452	Verneřice-Ústí n.L.-Bahratal	221	14,200	01.01.2021 - 26.12.2021	112	1590,400	SC_12
Ústecko	453	Libouchec-Velké Chvojno-Ústí n.L.-Malečov,Rýdeč	101	31,500	04.01.2021 - 31.12.2021	252	7938,000	SC_12
Ústecko	453	Libouchec-Velké Chvojno-Ústí n.L.-Malečov,Rýdeč	102	37,800	04.01.2021 - 31.12.2021	252	9525,600	SC_12
Ústecko	453	Libouchec-Velké Chvojno-Ústí n.L.-Malečov,Rýdeč	103	36,500	04.01.2021 - 31.12.2021	252	9198,000	SC_12

Ústecko	453	Libouchec-Velké Chvojno-Ústí n.L.-Malečov,Rýdeč	104	39,400	04.01.2021 - 31.12.2021	252	9928,800	SC_12
Ústecko	453	Libouchec-Velké Chvojno-Ústí n.L.-Malečov,Rýdeč	105	21,500	04.01.2021 - 31.12.2021	252	5418,000	SC_12
Ústecko	453	Libouchec-Velké Chvojno-Ústí n.L.-Malečov,Rýdeč	106	20,200	04.01.2021 - 31.12.2021	252	5090,400	SC_12
Ústecko	453	Libouchec-Velké Chvojno-Ústí n.L.-Malečov,Rýdeč	107	20,700	04.01.2021 - 31.12.2021	252	5216,400	SC_12
Ústecko	453	Libouchec-Velké Chvojno-Ústí n.L.-Malečov,Rýdeč	108	33,700	04.01.2021 - 31.12.2021	252	8492,400	SC_12
Ústecko	453	Libouchec-Velké Chvojno-Ústí n.L.-Malečov,Rýdeč	109	33,800	04.01.2021 - 31.12.2021	252	8517,600	SC_12
Ústecko	453	Libouchec-Velké Chvojno-Ústí n.L.-Malečov,Rýdeč	110	22,300	04.01.2021 - 31.12.2021	252	5619,600	SC_12
Ústecko	453	Libouchec-Velké Chvojno-Ústí n.L.-Malečov,Rýdeč	111	17,700	04.01.2021 - 31.12.2021	252	4460,400	SC_12
Ústecko	453	Libouchec-Velké Chvojno-Ústí n.L.-Malečov,Rýdeč	112	40,500	04.01.2021 - 31.12.2021	252	10206,000	SC_12
Ústecko	453	Libouchec-Velké Chvojno-Ústí n.L.-Malečov,Rýdeč	113	37,900	04.01.2021 - 31.12.2021	252	9550,800	SC_12
Ústecko	453	Libouchec-Velké Chvojno-Ústí n.L.-Malečov,Rýdeč	114	35,500	04.01.2021 - 31.12.2021	252	8946,000	SC_12
Ústecko	453	Libouchec-Velké Chvojno-Ústí n.L.-Malečov,Rýdeč	115	38,700	04.01.2021 - 31.12.2021	252	9752,400	SC_12
Ústecko	453	Libouchec-Velké Chvojno-Ústí n.L.-Malečov,Rýdeč	116	35,500	04.01.2021 - 31.12.2021	252	8946,000	SC_12
Ústecko	453	Libouchec-Velké Chvojno-Ústí n.L.-Malečov,Rýdeč	117	37,900	04.01.2021 - 31.12.2021	252	9550,800	SC_12
Ústecko	453	Libouchec-Velké Chvojno-Ústí n.L.-Malečov,Rýdeč	118	40,500	04.01.2021 - 31.12.2021	252	10206,000	SC_12
Ústecko	453	Libouchec-Velké Chvojno-Ústí n.L.-Malečov,Rýdeč	119	38,700	04.01.2021 - 31.12.2021	252	9752,400	SC_12
Ústecko	453	Libouchec-Velké Chvojno-Ústí n.L.-Malečov,Rýdeč	120	33,000	04.01.2021 - 31.12.2021	252	8316,000	SC_12
Ústecko	453	Libouchec-Velké Chvojno-Ústí n.L.-Malečov,Rýdeč	121	37,900	04.01.2021 - 31.12.2021	252	9550,800	SC_12
Ústecko	453	Libouchec-Velké Chvojno-Ústí n.L.-Malečov,Rýdeč	122	31,400	04.01.2021 - 31.12.2021	252	7912,800	SC_12
Ústecko	453	Libouchec-Velké Chvojno-Ústí n.L.-Malečov,Rýdeč	123	31,500	04.01.2021 - 30.12.2021	251	7906,500	SC_12
Ústecko	453	Libouchec-Velké Chvojno-Ústí n.L.-Malečov,Rýdeč	124	19,800	04.01.2021 - 30.12.2021	251	4969,800	SC_12
Ústecko	453	Libouchec-Velké Chvojno-Ústí n.L.-Malečov,Rýdeč	125	33,800	04.01.2021 - 30.12.2021	251	8483,800	SC_12
Ústecko	453	Libouchec-Velké Chvojno-Ústí n.L.-Malečov,Rýdeč	126	31,400	04.01.2021 - 30.12.2021	251	7881,400	SC_12
Ústecko	453	Libouchec-Velké Chvojno-Ústí n.L.-Malečov,Rýdeč	127	33,800	04.01.2021 - 30.12.2021	251	8483,800	SC_12
Ústecko	453	Libouchec-Velké Chvojno-Ústí n.L.-Malečov,Rýdeč	128	24,800	04.01.2021 - 30.12.2021	251	6224,800	SC_12
Ústecko	453	Libouchec-Velké Chvojno-Ústí n.L.-Malečov,Rýdeč	129	19,900	04.01.2021 - 31.12.2021	252	5014,800	SC_12
Ústecko	453	Libouchec-Velké Chvojno-Ústí n.L.-Malečov,Rýdeč	130	17,100	04.01.2021 - 30.12.2021	251	4292,100	SC_12
Ústecko	453	Libouchec-Velké Chvojno-Ústí n.L.-Malečov,Rýdeč	201	31,500	02.01.2021 - 26.12.2021	111	3496,500	SC_12
Ústecko	453	Libouchec-Velké Chvojno-Ústí n.L.-Malečov,Rýdeč	202	17,100	02.01.2021 - 26.12.2021	111	1898,100	SC_12
Ústecko	453	Libouchec-Velké Chvojno-Ústí n.L.-Malečov,Rýdeč	203	17,200	02.01.2021 - 26.12.2021	111	1909,200	SC_12
Ústecko	453	Libouchec-Velké Chvojno-Ústí n.L.-Malečov,Rýdeč	204	33,700	02.01.2021 - 26.12.2021	111	3740,700	SC_12
Ústecko	453	Libouchec-Velké Chvojno-Ústí n.L.-Malečov,Rýdeč	205	36,500	01.01.2021 - 26.12.2021	113	4124,500	SC_12
Ústecko	453	Libouchec-Velké Chvojno-Ústí n.L.-Malečov,Rýdeč	206	33,700	01.01.2021 - 26.12.2021	113	3808,100	SC_12
Ústecko	453	Libouchec-Velké Chvojno-Ústí n.L.-Malečov,Rýdeč	207	33,800	01.01.2021 - 26.12.2021	113	3819,400	SC_12
Ústecko	453	Libouchec-Velké Chvojno-Ústí n.L.-Malečov,Rýdeč	208	31,400	01.01.2021 - 26.12.2021	113	3548,200	SC_12
Ústecko	453	Libouchec-Velké Chvojno-Ústí n.L.-Malečov,Rýdeč	209	33,800	01.01.2021 - 26.12.2021	113	3819,400	SC_12
Ústecko	453	Libouchec-Velké Chvojno-Ústí n.L.-Malečov,Rýdeč	210	36,400	01.01.2021 - 26.12.2021	113	4113,200	SC_12
Ústecko	453	Libouchec-Velké Chvojno-Ústí n.L.-Malečov,Rýdeč	211	33,800	01.01.2021 - 26.12.2021	112	3785,600	SC_12
Ústecko	453	Libouchec-Velké Chvojno-Ústí n.L.-Malečov,Rýdeč	212	31,400	01.01.2021 - 26.12.2021	112	3516,800	SC_12
Ústecko	453	Libouchec-Velké Chvojno-Ústí n.L.-Malečov,Rýdeč	213	31,500	01.01.2021 - 26.12.2021	112	3528,000	SC_12
Ústecko	453	Libouchec-Velké Chvojno-Ústí n.L.-Malečov,Rýdeč	214	14,800	01.01.2021 - 26.12.2021	112	1657,600	SC_12
Ústecko	454	Chuderov,Žežice-Ústí n.L.-Teplice,Soběruhy	101	13,500	04.01.2021 - 31.12.2021	252	3402,000	SC_12
Ústecko	454	Chuderov,Žežice-Ústí n.L.-Teplice,Soběruhy	102	20,600	04.01.2021 - 31.12.2021	252	5191,200	SC_12
Ústecko	454	Chuderov,Žežice-Ústí n.L.-Teplice,Soběruhy	103	13,500	04.01.2021 - 31.12.2021	252	3402,000	SC_12
Ústecko	454	Chuderov,Žežice-Ústí n.L.-Teplice,Soběruhy	104	20,600	04.01.2021 - 31.12.2021	252	5191,200	SC_12
Ústecko	454	Chuderov,Žežice-Ústí n.L.-Teplice,Soběruhy	105	9,100	04.01.2021 - 31.12.2021	252	2293,200	SC_12
Ústecko	454	Chuderov,Žežice-Ústí n.L.-Teplice,Soběruhy	106	20,800	04.01.2021 - 31.12.2021	252	5241,600	ULb15
Ústecko	454	Chuderov,Žežice-Ústí n.L.-Teplice,Soběruhy	107	9,100	04.01.2021 - 31.12.2021	252	2293,200	SC_12
Ústecko	454	Chuderov,Žežice-Ústí n.L.-Teplice,Soběruhy	108	20,800	04.01.2021 - 31.12.2021	252	5241,600	SC_12
Ústecko	454	Chuderov,Žežice-Ústí n.L.-Teplice,Soběruhy	109	26,500	04.01.2021 - 31.12.2021	252	6678,000	SC_12
Ústecko	454	Chuderov,Žežice-Ústí n.L.-Teplice,Soběruhy	110	24,300	04.01.2021 - 31.12.2021	252	6123,600	SC_12
Ústecko	454	Chuderov,Žežice-Ústí n.L.-Teplice,Soběruhy	111	20,500	04.01.2021 - 31.12.2021	252	5166,000	SC_12
Ústecko	454	Chuderov,Žežice-Ústí n.L.-Teplice,Soběruhy	112	24,300	04.01.2021 - 31.12.2021	252	6123,600	SC_12
Ústecko	454	Chuderov,Žežice-Ústí n.L.-Teplice,Soběruhy	113	20,500	04.01.2021 - 31.12.2021	252	5166,000	SC_12
Ústecko	454	Chuderov,Žežice-Ústí n.L.-Teplice,Soběruhy	114	24,300	04.01.2021 - 31.12.2021	252	6123,600	SC_12
Ústecko	454	Chuderov,Žežice-Ústí n.L.-Teplice,Soběruhy	115	26,500	04.01.2021 - 31.12.2021	252	6678,000	SC_12
Ústecko	454	Chuderov,Žežice-Ústí n.L.-Teplice,Soběruhy	116	24,300	04.01.2021 - 31.12.2021	252	6123,600	SC_12
Ústecko	454	Chuderov,Žežice-Ústí n.L.-Teplice,Soběruhy	117	26,500	04.01.2021 - 31.12.2021	252	6678,000	SC_12
Ústecko	454	Chuderov,Žežice-Ústí n.L.-Teplice,Soběruhy	118	22,300	04.01.2021 - 31.12.2021	252	5619,600	SC_12
Ústecko	454	Chuderov,Žežice-Ústí n.L.-Teplice,Soběruhy	119	26,500	04.01.2021 - 31.12.2021	252	6678,000	SC_12
Ústecko	454	Chuderov,Žežice-Ústí n.L.-Teplice,Soběruhy	120	24,300	04.01.2021 - 30.12.2021	251	6099,300	SC_12
Ústecko	454	Chuderov,Žežice-Ústí n.L.-Teplice,Soběruhy	121	26,500	04.01.2021 - 31.12.2021	252	6678,000	SC_12
Ústecko	454	Chuderov,Žežice-Ústí n.L.-Teplice,Soběruhy	122	20,800	04.01.2021 - 30.12.2021	251	5220,800	SC_12
Ústecko	454	Chuderov,Žežice-Ústí n.L.-Teplice,Soběruhy	123	22,000	04.01.2021 - 30.12.2021	251	5522,000	SC_12
Ústecko	454	Chuderov,Žežice-Ústí n.L.-Teplice,Soběruhy	124	14,000	04.01.2021 - 30.12.2021	251	3514,000	SC_12
Ústecko	454	Chuderov,Žežice-Ústí n.L.-Teplice,Soběruhy	125	9,100	04.01.2021 - 30.12.2021	251	2284,100	SC_12
Ústecko	454	Chuderov,Žežice-Ústí n.L.-Teplice,Soběruhy	126	6,600	04.01.2021 - 31.12.2021	252	1663,200	SC_12
Ústecko	454	Chuderov,Žežice-Ústí n.L.-Teplice,Soběruhy	127	16,600	04.01.2021 - 30.12.2021	251	4166,600	SC_12
Ústecko	454	Chuderov,Žežice-Ústí n.L.-Teplice,Soběruhy	129	17,400	04.01.2021 - 31.12.2021	252	4384,800	ULb15
Ústecko	454	Chuderov,Žežice-Ústí n.L.-Teplice,Soběruhy	201	9,100	02.01.2021 - 26.12.2021	111	1010,100	SC_12
Ústecko	454	Chuderov,Žežice-Ústí n.L.-Teplice,Soběruhy	202	6,600	02.01.2021 - 26.12.2021	111	732,600	SC_12
Ústecko	454	Chuderov,Žežice-Ústí n.L.-Teplice,Soběruhy	203	17,400	01.01.2021 - 26.12.2021	113	1966,200	SC_12
Ústecko	454	Chuderov,Žežice-Ústí n.L.-Teplice,Soběruhy	204	17,700	02.01.2021 - 26.12.2021	111	1964,700	SC_12
Ústecko	454	Chuderov,Žežice-Ústí n.L.-Teplice,Soběruhy	205	9,100	01.01.2021 - 26.12.2021	113	1028,300	SC_12
Ústecko	454	Chuderov,Žežice-Ústí n.L.-Teplice,Soběruhy	206	6,600	01.01.2021 - 26.12.2021	113	745,800	SC_12
Ústecko	454	Chuderov,Žežice-Ústí n.L.-Teplice,Soběruhy	207	17,400	01.01.2021 - 26.12.2021	113	1966,200	SC_12
Ústecko	454	Chuderov,Žežice-Ústí n.L.-Teplice,Soběruhy	208	17,700	01.01.2021 - 26.12.2021	113	2000,100	SC_12
Ústecko	454	Chuderov,Žežice-Ústí n.L.-Teplice,Soběruhy	209	9,100	01.01.2021 - 26.12.2021	113	1028,300	SC_12
Ústecko	454	Chuderov,Žežice-Ústí n.L.-Teplice,Soběruhy	210	9,100	01.01.2021 - 26.12.2021	113	1028,300	SC_12
Ústecko	454	Chuderov,Žežice-Ústí n.L.-Teplice,Soběruhy	211	17,400	01.01.2021 - 26.12.2021	113	1966,200	SC_12
Ústecko	454	Chuderov,Žežice-Ústí n.L.-Teplice,Soběruhy	212	17,700	01.01.2021 - 26.12.2021	113	2000,100	SC_12
Ústecko	454	Chuderov,Žežice-Ústí n.L.-Teplice,Soběruhy	213	17,400	01.01.2021 - 26.12.2021	113	1966,200	SC_12
Ústecko	454	Chuderov,Žežice-Ústí n.L.-Teplice,Soběruhy	214	17,700	01.01.2021 - 26.12.2021	113	2000,100	SC_12
Ústecko	454	Chuderov,Žežice-Ústí n.L.-Teplice,Soběruhy	215	9,100	01.01.2021 - 26.12.2021	113	1028,300	SC_12
Ústecko	454	Chuderov,Žežice-Ústí n.L.-Teplice,Soběruhy	216	9,100	01.01.2021 - 26.12.2021	113	1028,300	SC_12
Ústecko	454	Chuderov,Žežice-Ústí n.L.-Teplice,Soběruhy	217	17,400	01.01.2021 - 26.12.2021	112	1948,800	SC_12
Ústecko	454	Chuderov,Žežice-Ústí n.L.-Teplice,Soběruhy	218	17,700	01.01.2021 - 26.12.2021	113	2000,100	SC_12
Ústecko	454	Chuderov,Žežice-Ústí n.L.-Teplice,Soběruhy	219	17,400	01.01.2021 - 26.12.2021	112	1948,800	SC_12
Ústecko	454	Chuderov,Žežice-Ústí n.L.-Teplice,Soběruhy	220	17,700	01.01.2021 - 26.12.2021	112	1982,400	SC_12
Ústecko	454	Chuderov,Žežice-Ústí n.L.-Teplice,Soběruhy	221	17,400	01.01.2021 - 26.12.2021	112	1948,800	SC_12
Ústecko	454	Chuderov,Žežice-Ústí n.L.-Teplice,Soběruhy	222	17,700	01.01.2021 - 26.12.2021	112	1982,400	SC_12
Ústecko	454	Chuderov,Žežice-Ústí n.L.-Teplice,Soběruhy	224	4,600	01.01.2021 - 26.12.2021	112	515,200	SC_12
Ústecko	455	Ústí n.L.-Povrly,Český Bukov	101	19,800	29.01.2021 - 29.10.2021	51	1009,800	SC_12

Ústecko	455	Ústí n.L.-Povrly,Český Bukov	102	19,600	04.01.2021 - 31.12.2021	252	4939,200	SC_12
Ústecko	455	Ústí n.L.-Povrly,Český Bukov	103	23,900	04.01.2021 - 31.12.2021	201	4803,900	SC_12
Ústecko	455	Ústí n.L.-Povrly,Český Bukov	104	19,100	29.01.2021 - 29.10.2021	51	974,100	SC_12
Ústecko	455	Ústí n.L.-Povrly,Český Bukov	105	16,600	04.01.2021 - 31.12.2021	252	4183,200	SC_12
Ústecko	455	Ústí n.L.-Povrly,Český Bukov	106	23,200	04.01.2021 - 31.12.2021	201	4663,200	SC_12
Ústecko	455	Ústí n.L.-Povrly,Český Bukov	107	12,300	04.01.2021 - 31.12.2021	252	3099,600	SC_12
Ústecko	455	Ústí n.L.-Povrly,Český Bukov	108	16,400	04.01.2021 - 31.12.2021	252	4132,800	SC_12
Ústecko	455	Ústí n.L.-Povrly,Český Bukov	109	19,800	29.01.2021 - 29.10.2021	51	1009,800	SC_12
Ústecko	455	Ústí n.L.-Povrly,Český Bukov	110	12,100	04.01.2021 - 31.12.2021	252	3049,200	SC_12
Ústecko	455	Ústí n.L.-Povrly,Český Bukov	111	23,900	04.01.2021 - 31.12.2021	201	4803,900	SC_12
Ústecko	455	Ústí n.L.-Povrly,Český Bukov	112	19,600	29.01.2021 - 29.10.2021	51	999,600	SC_12
Ústecko	455	Ústí n.L.-Povrly,Český Bukov	113	19,800	04.01.2021 - 31.12.2021	252	4989,600	SC_12
Ústecko	455	Ústí n.L.-Povrly,Český Bukov	114	23,700	04.01.2021 - 31.12.2021	201	4763,700	SC_12
Ústecko	455	Ústí n.L.-Povrly,Český Bukov	116	19,600	04.01.2021 - 31.12.2021	252	4939,200	SC_12
Ústecko	456	Ústí n.L.-Hostovice-Stebno,Chvalov	101	15,500	04.01.2021 - 31.12.2021	252	3906,000	SC_12
Ústecko	456	Ústí n.L.-Hostovice-Stebno,Chvalov	102	18,500	04.01.2021 - 31.12.2021	252	4662,000	SC_12
Ústecko	456	Ústí n.L.-Hostovice-Stebno,Chvalov	103	14,900	04.01.2021 - 31.12.2021	252	3754,800	SC_12
Ústecko	456	Ústí n.L.-Hostovice-Stebno,Chvalov	104	17,800	04.01.2021 - 31.12.2021	252	4485,600	SC_12
Ústecko	456	Ústí n.L.-Hostovice-Stebno,Chvalov	105	6,700	04.01.2021 - 31.12.2021	252	1688,400	SC_12
Ústecko	456	Ústí n.L.-Hostovice-Stebno,Chvalov	106	17,800	04.01.2021 - 31.12.2021	252	4485,600	SC_12
Ústecko	456	Ústí n.L.-Hostovice-Stebno,Chvalov	107	18,300	04.01.2021 - 31.12.2021	252	4611,600	SC_12
Ústecko	456	Ústí n.L.-Hostovice-Stebno,Chvalov	108	7,000	04.01.2021 - 31.12.2021	252	1764,000	SC_12
Ústecko	456	Ústí n.L.-Hostovice-Stebno,Chvalov	109	18,300	04.01.2021 - 31.12.2021	252	4611,600	SC_12
Ústecko	456	Ústí n.L.-Hostovice-Stebno,Chvalov	110	18,500	04.01.2021 - 31.12.2021	252	4662,000	SC_12
Ústecko	456	Ústí n.L.-Hostovice-Stebno,Chvalov	111	18,300	04.01.2021 - 31.12.2021	252	4611,600	SC_12
Ústecko	456	Ústí n.L.-Hostovice-Stebno,Chvalov	112	15,700	04.01.2021 - 31.12.2021	252	3956,400	SC_12
Ústecko	456	Ústí n.L.-Hostovice-Stebno,Chvalov	113	18,300	04.01.2021 - 31.12.2021	252	4611,600	SC_12
Ústecko	456	Ústí n.L.-Hostovice-Stebno,Chvalov	114	18,500	04.01.2021 - 31.12.2021	252	4662,000	SC_12
Ústecko	456	Ústí n.L.-Hostovice-Stebno,Chvalov	115	18,300	04.01.2021 - 31.12.2021	252	4611,600	SC_12
Ústecko	456	Ústí n.L.-Hostovice-Stebno,Chvalov	116	15,000	04.01.2021 - 31.12.2021	252	3780,000	SC_12
Ústecko	456	Ústí n.L.-Hostovice-Stebno,Chvalov	117	18,300	04.01.2021 - 31.12.2021	252	4611,600	SC_12
Ústecko	456	Ústí n.L.-Hostovice-Stebno,Chvalov	118	15,700	04.01.2021 - 31.12.2021	252	3956,400	SC_12
Ústecko	456	Ústí n.L.-Hostovice-Stebno,Chvalov	119	18,300	04.01.2021 - 31.12.2021	252	4611,600	SC_12
Ústecko	456	Ústí n.L.-Hostovice-Stebno,Chvalov	120	15,700	04.01.2021 - 31.12.2021	252	3956,400	SC_12
Ústecko	456	Ústí n.L.-Hostovice-Stebno,Chvalov	121	18,300	04.01.2021 - 30.12.2021	251	4593,300	SC_12
Ústecko	456	Ústí n.L.-Hostovice-Stebno,Chvalov	122	15,700	04.01.2021 - 31.12.2021	252	3956,400	SC_12
Ústecko	456	Ústí n.L.-Hostovice-Stebno,Chvalov	123	18,300	04.01.2021 - 30.12.2021	251	4593,300	SC_12
Ústecko	456	Ústí n.L.-Hostovice-Stebno,Chvalov	124	15,700	04.01.2021 - 31.12.2021	252	3956,400	SC_12
Ústecko	456	Ústí n.L.-Hostovice-Stebno,Chvalov	125	17,700	04.01.2021 - 30.12.2021	251	4442,700	SC_12
Ústecko	456	Ústí n.L.-Hostovice-Stebno,Chvalov	126	15,700	04.01.2021 - 30.12.2021	251	3940,700	SC_12
Ústecko	456	Ústí n.L.-Hostovice-Stebno,Chvalov	201	6,700	02.01.2021 - 26.12.2021	111	743,700	SC_12
Ústecko	456	Ústí n.L.-Hostovice-Stebno,Chvalov	202	18,500	02.01.2021 - 26.12.2021	111	2053,500	SC_12
Ústecko	456	Ústí n.L.-Hostovice-Stebno,Chvalov	203	18,300	01.01.2021 - 26.12.2021	113	2067,900	SC_12
Ústecko	456	Ústí n.L.-Hostovice-Stebno,Chvalov	204	7,000	02.01.2021 - 26.12.2021	111	777,000	SC_12
Ústecko	456	Ústí n.L.-Hostovice-Stebno,Chvalov	205	6,700	01.01.2021 - 26.12.2021	113	757,100	SC_12
Ústecko	456	Ústí n.L.-Hostovice-Stebno,Chvalov	206	18,500	01.01.2021 - 26.12.2021	113	2090,500	SC_12
Ústecko	456	Ústí n.L.-Hostovice-Stebno,Chvalov	207	18,300	01.01.2021 - 26.12.2021	113	2067,900	SC_12
Ústecko	456	Ústí n.L.-Hostovice-Stebno,Chvalov	208	7,000	01.01.2021 - 26.12.2021	113	791,000	SC_12
Ústecko	456	Ústí n.L.-Hostovice-Stebno,Chvalov	209	6,700	01.01.2021 - 26.12.2021	113	757,100	SC_12
Ústecko	456	Ústí n.L.-Hostovice-Stebno,Chvalov	210	18,500	01.01.2021 - 26.12.2021	113	2090,500	SC_12
Ústecko	456	Ústí n.L.-Hostovice-Stebno,Chvalov	211	18,300	01.01.2021 - 26.12.2021	113	2067,900	SC_12
Ústecko	456	Ústí n.L.-Hostovice-Stebno,Chvalov	212	7,000	01.01.2021 - 26.12.2021	113	791,000	SC_12
Ústecko	456	Ústí n.L.-Hostovice-Stebno,Chvalov	213	6,700	01.01.2021 - 26.12.2021	112	750,400	SC_12
Ústecko	456	Ústí n.L.-Hostovice-Stebno,Chvalov	214	18,500	01.01.2021 - 26.12.2021	113	2090,500	SC_12
Ústecko	456	Ústí n.L.-Hostovice-Stebno,Chvalov	215	18,300	01.01.2021 - 26.12.2021	112	2049,600	SC_12
Ústecko	456	Ústí n.L.-Hostovice-Stebno,Chvalov	216	7,000	01.01.2021 - 26.12.2021	112	784,000	SC_12
Ústecko	456	Ústí n.L.-Hostovice-Stebno,Chvalov	217	18,300	01.01.2021 - 26.12.2021	112	2049,600	SC_12
Ústecko	456	Ústí n.L.-Hostovice-Stebno,Chvalov	218	18,500	01.01.2021 - 26.12.2021	112	2072,000	SC_12
Ústecko	457	Ústí n.L.-Řehlovice-Řehlovice,Dubice	101	17,200	04.01.2021 - 31.12.2021	252	4334,400	SC_12
Ústecko	457	Ústí n.L.-Řehlovice-Řehlovice,Dubice	102	17,900	04.01.2021 - 31.12.2021	252	4510,800	SC_12
Ústecko	457	Ústí n.L.-Řehlovice-Řehlovice,Dubice	103	17,800	04.01.2021 - 31.12.2021	252	4485,600	SC_12
Ústecko	457	Ústí n.L.-Řehlovice-Řehlovice,Dubice	104	20,500	04.01.2021 - 31.12.2021	252	5166,000	SC_12
Ústecko	457	Ústí n.L.-Řehlovice-Řehlovice,Dubice	105	15,200	04.01.2021 - 31.12.2021	201	3055,200	SC_12
Ústecko	457	Ústí n.L.-Řehlovice-Řehlovice,Dubice	106	17,900	04.01.2021 - 31.12.2021	252	4510,800	SC_12
Ústecko	457	Ústí n.L.-Řehlovice-Řehlovice,Dubice	107	21,200	04.01.2021 - 31.12.2021	252	5342,400	SC_12
Ústecko	457	Ústí n.L.-Řehlovice-Řehlovice,Dubice	108	13,000	04.01.2021 - 31.12.2021	201	2613,000	SC_12
Ústecko	457	Ústí n.L.-Řehlovice-Řehlovice,Dubice	109	20,400	04.01.2021 - 31.12.2021	252	5140,800	SC_12
Ústecko	457	Ústí n.L.-Řehlovice-Řehlovice,Dubice	110	17,900	04.01.2021 - 31.12.2021	252	4510,800	SC_12
Ústecko	457	Ústí n.L.-Řehlovice-Řehlovice,Dubice	111	20,400	04.01.2021 - 31.12.2021	252	5140,800	SC_12
Ústecko	457	Ústí n.L.-Řehlovice-Řehlovice,Dubice	112	21,300	04.01.2021 - 31.12.2021	252	5367,600	SC_12
Ústecko	457	Ústí n.L.-Řehlovice-Řehlovice,Dubice	113	17,000	04.01.2021 - 31.12.2021	252	4284,000	SC_12
Ústecko	457	Ústí n.L.-Řehlovice-Řehlovice,Dubice	114	17,900	04.01.2021 - 31.12.2021	252	4510,800	SC_12
Ústecko	457	Ústí n.L.-Řehlovice-Řehlovice,Dubice	115	17,800	04.01.2021 - 31.12.2021	252	4485,600	SC_12
Ústecko	457	Ústí n.L.-Řehlovice-Řehlovice,Dubice	116	17,200	04.01.2021 - 31.12.2021	252	4334,400	SC_12
Ústecko	457	Ústí n.L.-Řehlovice-Řehlovice,Dubice	117	17,800	04.01.2021 - 30.12.2021	251	4467,800	SC_12
Ústecko	457	Ústí n.L.-Řehlovice-Řehlovice,Dubice	118	17,900	04.01.2021 - 30.12.2021	251	4492,900	SC_12
Ústecko	457	Ústí n.L.-Řehlovice-Řehlovice,Dubice	119	17,800	04.01.2021 - 30.12.2021	251	4467,800	SC_12
Ústecko	457	Ústí n.L.-Řehlovice-Řehlovice,Dubice	120	17,900	04.01.2021 - 30.12.2021	251	4492,900	SC_12
Ústecko	457	Ústí n.L.-Řehlovice-Řehlovice,Dubice	201	17,800	01.01.2021 - 26.12.2021	113	2011,400	SC_12
Ústecko	457	Ústí n.L.-Řehlovice-Řehlovice,Dubice	202	20,500	02.01.2021 - 26.12.2021	111	2275,500	SC_12
Ústecko	457	Ústí n.L.-Řehlovice-Řehlovice,Dubice	203	17,800	01.01.2021 - 26.12.2021	113	2011,400	SC_12
Ústecko	457	Ústí n.L.-Řehlovice-Řehlovice,Dubice	204	17,900	01.01.2021 - 26.12.2021	113	2022,700	SC_12
Ústecko	457	Ústí n.L.-Řehlovice-Řehlovice,Dubice	205	17,800	01.01.2021 - 26.12.2021	112	1993,600	SC_12
Ústecko	457	Ústí n.L.-Řehlovice-Řehlovice,Dubice	206	17,900	01.01.2021 - 26.12.2021	113	2022,700	SC_12
Ústecko	457	Ústí n.L.-Řehlovice-Řehlovice,Dubice	207	17,800	01.01.2021 - 26.12.2021	112	1993,600	SC_12
Ústecko	457	Ústí n.L.-Řehlovice-Řehlovice,Dubice	208	17,900	01.01.2021 - 26.12.2021	112	2004,800	SC_12
Ústecko	458	Ústí n.L.-Krupka-Teplice,Sobědruhy	101	14,600	04.01.2021 - 31.12.2021	252	3679,200	ULb15
Ústecko	458	Ústí n.L.-Krupka-Teplice,Sobědruhy	102	14,000	04.01.2021 - 31.12.2021	252	3528,000	ULb15
Ústecko	458	Ústí n.L.-Krupka-Teplice,Sobědruhy	103	14,600	04.01.2021 - 31.12.2021	252	3679,200	ULb15
Ústecko	458	Ústí n.L.-Krupka-Teplice,Sobědruhy	104	14,700	04.01.2021 - 31.12.2021	252	3704,400	ULb15
Ústecko	458	Ústí n.L.-Krupka-Teplice,Sobědruhy	105	14,600	04.01.2021 - 31.12.2021	252	3679,200	ULb15
Ústecko	458	Ústí n.L.-Krupka-Teplice,Sobědruhy	106	14,700	04.01.2021 - 31.12.2021	252	3704,400	ULb15
Ústecko	458	Ústí n.L.-Krupka-Teplice,Sobědruhy	107	15,200	04.01.2021 - 31.12.2021	252	3830,400	ULb15

Ústecko	458	Ústí n.L.-Krupka-Teplice,Sobědruhy	108	15,200	04.01.2021 - 31.12.2021	252	3830,400	ULb15
Ústecko	458	Ústí n.L.-Krupka-Teplice,Sobědruhy	109	15,200	04.01.2021 - 31.12.2021	252	3830,400	ULb15
Ústecko	458	Ústí n.L.-Krupka-Teplice,Sobědruhy	110	15,200	04.01.2021 - 31.12.2021	252	3830,400	ULb15
Ústecko	458	Ústí n.L.-Krupka-Teplice,Sobědruhy	111	15,200	04.01.2021 - 31.12.2021	252	3830,400	SC_12
Ústecko	458	Ústí n.L.-Krupka-Teplice,Sobědruhy	112	15,200	04.01.2021 - 31.12.2021	252	3830,400	ULb15
Ústecko	458	Ústí n.L.-Krupka-Teplice,Sobědruhy	113	15,200	04.01.2021 - 31.12.2021	252	3830,400	ULb15
Ústecko	458	Ústí n.L.-Krupka-Teplice,Sobědruhy	114	15,200	04.01.2021 - 31.12.2021	252	3830,400	ULb15
Ústecko	458	Ústí n.L.-Krupka-Teplice,Sobědruhy	115	15,200	04.01.2021 - 31.12.2021	252	3830,400	ULb15
Ústecko	458	Ústí n.L.-Krupka-Teplice,Sobědruhy	116	15,200	04.01.2021 - 31.12.2021	252	3830,400	SC_12
Ústecko	458	Ústí n.L.-Krupka-Teplice,Sobědruhy	117	15,200	04.01.2021 - 31.12.2021	252	3830,400	ULb15
Ústecko	458	Ústí n.L.-Krupka-Teplice,Sobědruhy	118	15,200	04.01.2021 - 31.12.2021	252	3830,400	ULb15
Ústecko	458	Ústí n.L.-Krupka-Teplice,Sobědruhy	119	15,200	04.01.2021 - 31.12.2021	252	3830,400	ULb15
Ústecko	458	Ústí n.L.-Krupka-Teplice,Sobědruhy	120	15,200	04.01.2021 - 31.12.2021	252	3830,400	ULb15
Ústecko	458	Ústí n.L.-Krupka-Teplice,Sobědruhy	121	15,200	04.01.2021 - 31.12.2021	252	3830,400	ULb15
Ústecko	458	Ústí n.L.-Krupka-Teplice,Sobědruhy	122	15,200	04.01.2021 - 31.12.2021	252	3830,400	ULb15
Ústecko	458	Ústí n.L.-Krupka-Teplice,Sobědruhy	123	15,200	04.01.2021 - 31.12.2021	252	3830,400	ULb15
Ústecko	458	Ústí n.L.-Krupka-Teplice,Sobědruhy	124	15,200	04.01.2021 - 31.12.2021	252	3830,400	ULb15
Ústecko	458	Ústí n.L.-Krupka-Teplice,Sobědruhy	125	15,200	04.01.2021 - 31.12.2021	252	3830,400	ULb15
Ústecko	458	Ústí n.L.-Krupka-Teplice,Sobědruhy	126	15,200	04.01.2021 - 31.12.2021	252	3830,400	ULb15
Ústecko	458	Ústí n.L.-Krupka-Teplice,Sobědruhy	127	15,200	04.01.2021 - 30.12.2021	251	3815,200	ULb15
Ústecko	458	Ústí n.L.-Krupka-Teplice,Sobědruhy	128	15,200	04.01.2021 - 31.12.2021	252	3830,400	ULb15
Ústecko	458	Ústí n.L.-Krupka-Teplice,Sobědruhy	129	15,200	04.01.2021 - 30.12.2021	251	3815,200	ULb15
Ústecko	458	Ústí n.L.-Krupka-Teplice,Sobědruhy	130	15,200	04.01.2021 - 30.12.2021	251	3815,200	ULb15
Ústecko	458	Ústí n.L.-Krupka-Teplice,Sobědruhy	131	15,200	04.01.2021 - 30.12.2021	251	3815,200	ULb15
Ústecko	458	Ústí n.L.-Krupka-Teplice,Sobědruhy	132	15,200	04.01.2021 - 30.12.2021	251	3815,200	SC_12
Ústecko	458	Ústí n.L.-Krupka-Teplice,Sobědruhy	133	15,200	04.01.2021 - 30.12.2021	251	3815,200	ULb15
Ústecko	458	Ústí n.L.-Krupka-Teplice,Sobědruhy	134	15,200	04.01.2021 - 30.12.2021	251	3815,200	ULb15
Ústecko	458	Ústí n.L.-Krupka-Teplice,Sobědruhy	135	15,200	04.01.2021 - 30.12.2021	251	3815,200	ULb15
Ústecko	458	Ústí n.L.-Krupka-Teplice,Sobědruhy	136	15,200	04.01.2021 - 30.12.2021	251	3815,200	ULb15
Ústecko	458	Ústí n.L.-Krupka-Teplice,Sobědruhy	201	14,600	02.01.2021 - 26.12.2021	111	1620,600	SC_12
Ústecko	458	Ústí n.L.-Krupka-Teplice,Sobědruhy	202	10,900	02.01.2021 - 26.12.2021	111	1209,900	SC_12
Ústecko	458	Ústí n.L.-Krupka-Teplice,Sobědruhy	203	18,300	02.01.2021 - 26.12.2021	111	2031,300	SC_12
Ústecko	458	Ústí n.L.-Krupka-Teplice,Sobědruhy	204	14,700	02.01.2021 - 26.12.2021	111	1631,700	SC_12
Ústecko	458	Ústí n.L.-Krupka-Teplice,Sobědruhy	205	18,300	01.01.2021 - 26.12.2021	113	2067,900	SC_12
Ústecko	458	Ústí n.L.-Krupka-Teplice,Sobědruhy	206	18,300	01.01.2021 - 26.12.2021	113	2067,900	SC_12
Ústecko	458	Ústí n.L.-Krupka-Teplice,Sobědruhy	207	18,300	01.01.2021 - 26.12.2021	113	2067,900	SC_12
Ústecko	458	Ústí n.L.-Krupka-Teplice,Sobědruhy	208	18,300	01.01.2021 - 26.12.2021	113	2067,900	SC_12
Ústecko	458	Ústí n.L.-Krupka-Teplice,Sobědruhy	209	18,300	01.01.2021 - 26.12.2021	113	2067,900	SC_12
Ústecko	458	Ústí n.L.-Krupka-Teplice,Sobědruhy	210	18,300	01.01.2021 - 26.12.2021	113	2067,900	SC_12
Ústecko	458	Ústí n.L.-Krupka-Teplice,Sobědruhy	211	18,300	01.01.2021 - 26.12.2021	113	2067,900	SC_12
Ústecko	458	Ústí n.L.-Krupka-Teplice,Sobědruhy	212	18,300	01.01.2021 - 26.12.2021	113	2067,900	SC_12
Ústecko	458	Ústí n.L.-Krupka-Teplice,Sobědruhy	213	18,300	01.01.2021 - 26.12.2021	112	2049,600	SC_12
Ústecko	458	Ústí n.L.-Krupka-Teplice,Sobědruhy	214	18,300	01.01.2021 - 26.12.2021	112	2049,600	SC_12
Ústecko	458	Ústí n.L.-Krupka-Teplice,Sobědruhy	215	18,300	01.01.2021 - 26.12.2021	112	2049,600	SC_12
Ústecko	458	Ústí n.L.-Krupka-Teplice,Sobědruhy	216	18,300	01.01.2021 - 26.12.2021	112	2049,600	SC_12
Ústecko	458	Ústí n.L.-Krupka-Teplice,Sobědruhy	217	14,600	01.01.2021 - 26.12.2021	112	1635,200	SC_12
Ústecko	458	Ústí n.L.-Krupka-Teplice,Sobědruhy	218	18,300	01.01.2021 - 26.12.2021	112	2049,600	SC_12
Ústecko	458	Ústí n.L.-Krupka-Teplice,Sobědruhy	219	14,600	01.01.2021 - 26.12.2021	112	1635,200	SC_12
Ústecko	458	Ústí n.L.-Krupka-Teplice,Sobědruhy	220	14,700	01.01.2021 - 26.12.2021	112	1646,400	SC_12
Ústecko	458	Ústí n.L.-Krupka-Teplice,Sobědruhy	222	14,700	01.01.2021 - 26.12.2021	112	1646,400	SC_12
Ústecko	459	Petrovice,Krásný Les-Petrovice	101	7,000	04.01.2021 - 31.12.2021	201	1407,000	SC_12
Ústecko	459	Petrovice,Krásný Les-Petrovice	104	7,000	04.01.2021 - 31.12.2021	201	1407,000	SC_12
Ústecko	460	Libouchec-Libouchec,Čermná	101	4,700	04.01.2021 - 31.12.2021	201	944,700	SC_12
Ústecko	460	Libouchec-Libouchec,Čermná	102	4,700	04.01.2021 - 31.12.2021	201	944,700	SC_12
Ústecko	460	Libouchec-Libouchec,Čermná	103	4,700	04.01.2021 - 31.12.2021	201	944,700	SC_12
Ústecko	460	Libouchec-Libouchec,Čermná	104	4,700	04.01.2021 - 31.12.2021	201	944,700	SC_12
Ústecko	462	Ústí n.L.-Libouchec-Jílové	101	20,800	04.01.2021 - 31.12.2021	252	5241,600	SC_12
Ústecko	462	Ústí n.L.-Libouchec-Jílové	102	22,300	04.01.2021 - 31.12.2021	252	5619,600	SC_12
Ústecko	462	Ústí n.L.-Libouchec-Jílové	103	20,800	04.01.2021 - 31.12.2021	252	5241,600	SC_12
Ústecko	462	Ústí n.L.-Libouchec-Jílové	104	22,300	04.01.2021 - 31.12.2021	252	5619,600	SC_12
Ústecko	462	Ústí n.L.-Libouchec-Jílové	105	13,600	04.01.2021 - 31.12.2021	252	3427,200	SC_12
Ústecko	462	Ústí n.L.-Libouchec-Jílové	106	22,300	04.01.2021 - 31.12.2021	252	5619,600	SC_12
Ústecko	462	Ústí n.L.-Libouchec-Jílové	107	6,100	04.01.2021 - 31.12.2021	252	1537,200	SC_12
Ústecko	462	Ústí n.L.-Libouchec-Jílové	108	21,100	04.01.2021 - 31.12.2021	252	5317,200	SC_12
Ústecko	462	Ústí n.L.-Libouchec-Jílové	109	20,800	04.01.2021 - 31.12.2021	252	5241,600	SC_12
Ústecko	462	Ústí n.L.-Libouchec-Jílové	110	22,300	04.01.2021 - 31.12.2021	252	5619,600	SC_12
Ústecko	462	Ústí n.L.-Libouchec-Jílové	111	20,800	04.01.2021 - 31.12.2021	252	5241,600	SC_12
Ústecko	462	Ústí n.L.-Libouchec-Jílové	112	22,300	04.01.2021 - 31.12.2021	252	5619,600	SC_12
Ústecko	462	Ústí n.L.-Libouchec-Jílové	113	20,900	04.01.2021 - 31.12.2021	252	5266,800	SC_12
Ústecko	462	Ústí n.L.-Libouchec-Jílové	114	22,300	04.01.2021 - 31.12.2021	252	5619,600	SC_12
Ústecko	462	Ústí n.L.-Libouchec-Jílové	115	20,900	04.01.2021 - 31.12.2021	252	5266,800	SC_12
Ústecko	462	Ústí n.L.-Libouchec-Jílové	116	22,300	04.01.2021 - 31.12.2021	252	5619,600	SC_12
Ústecko	462	Ústí n.L.-Libouchec-Jílové	117	20,900	04.01.2021 - 31.12.2021	252	5266,800	SC_12
Ústecko	462	Ústí n.L.-Libouchec-Jílové	118	22,300	04.01.2021 - 31.12.2021	252	5619,600	SC_12
Ústecko	462	Ústí n.L.-Libouchec-Jílové	119	20,800	04.01.2021 - 31.12.2021	252	5241,600	SC_12
Ústecko	632	Lovečkovice - Úštěk,Konojedy	101	13,900	04.01.2021 - 31.12.2021	252	3502,800	SC_12
Ústecko	632	Lovečkovice - Úštěk,Konojedy	102	16,000	04.01.2021 - 31.12.2021	252	4032,000	LTa9
Ústecko	632	Lovečkovice - Úštěk,Konojedy	103	13,900	04.01.2021 - 31.12.2021	252	3502,800	SC_12
Ústecko	632	Lovečkovice - Úštěk,Konojedy	104	8,900	04.01.2021 - 31.12.2021	252	2242,800	SC_12
Ústecko	632	Lovečkovice - Úštěk,Konojedy	105	9,000	04.01.2021 - 31.12.2021	252	2268,000	SC_12
Ústecko	632	Lovečkovice - Úštěk,Konojedy	106	16,000	04.01.2021 - 31.12.2021	252	4032,000	SC_12
Ústecko	632	Lovečkovice - Úštěk,Konojedy	107	13,900	04.01.2021 - 31.12.2021	252	3502,800	SC_12
Ústecko	632	Lovečkovice - Úštěk,Konojedy	108	16,000	04.01.2021 - 31.12.2021	252	4032,000	SC_12
Ústecko	632	Lovečkovice - Úštěk,Konojedy	109	8,400	04.01.2021 - 31.12.2021	252	2116,800	SC_12
Ústecko	632	Lovečkovice - Úštěk,Konojedy	110	8,900	04.01.2021 - 31.12.2021	252	2242,800	SC_12
Ústecko	632	Lovečkovice - Úštěk,Konojedy	111	9,000	04.01.2021 - 31.12.2021	252	2268,000	SC_12
Ústecko	632	Lovečkovice - Úštěk,Konojedy	112	8,400	04.01.2021 - 31.12.2021	252	2116,800	SC_12
Ústecko	632	Lovečkovice - Úštěk,Konojedy	113	16,100	04.01.2021 - 31.12.2021	252	4057,200	SC_12
Ústecko	632	Lovečkovice - Úštěk,Konojedy	114	13,800	04.01.2021 - 31.12.2021	252	3477,600	SC_12
Ústecko	632	Lovečkovice - Úštěk,Konojedy	115	16,100	04.01.2021 - 31.12.2021	252	4057,200	SC_12
Ústecko	632	Lovečkovice - Úštěk,Konojedy	116	8,900	04.01.2021 - 31.12.2021	252	2242,800	SC_12
Ústecko	632	Lovečkovice - Úštěk,Konojedy	117	16,100	04.01.2021 - 31.12.2021	252	4057,200	SC_12
Ústecko	632	Lovečkovice - Úštěk,Konojedy	118	13,800	04.01.2021 - 31.12.2021	252	3477,600	SC_12

Ústecko	632	Lovečkovice - Úštěk,Konojedy	119	16,100	04.01.2021 - 31.12.2021	252	4057,200	SC_12
Ústecko	632	Lovečkovice - Úštěk,Konojedy	120	13,800	04.01.2021 - 31.12.2021	252	3477,600	SC_12
Ústecko	632	Lovečkovice - Úštěk,Konojedy	121	9,000	04.01.2021 - 31.12.2021	252	2268,000	SC_12
Ústecko	632	Lovečkovice - Úštěk,Konojedy	122	13,800	04.01.2021 - 31.12.2021	252	3477,600	SC_12
Ústecko	632	Lovečkovice - Úštěk,Konojedy	123	9,000	04.01.2021 - 31.12.2021	252	2268,000	SC_12
Ústecko	632	Lovečkovice - Úštěk,Konojedy	124	13,800	04.01.2021 - 31.12.2021	252	3477,600	SC_12
Ústecko	632	Lovečkovice - Úštěk,Konojedy	126	8,900	04.01.2021 - 31.12.2021	252	2242,800	SC_12
Ústecko	632	Lovečkovice - Úštěk,Konojedy	201	9,000	01.01.2021 - 26.12.2021	113	1017,000	LTa9
Ústecko	632	Lovečkovice - Úštěk,Konojedy	202	8,900	01.01.2021 - 26.12.2021	113	1005,700	LTa9
Ústecko	632	Lovečkovice - Úštěk,Konojedy	203	9,000	01.01.2021 - 26.12.2021	113	1017,000	LTa9
Ústecko	632	Lovečkovice - Úštěk,Konojedy	204	8,900	01.01.2021 - 26.12.2021	113	1005,700	LTa9
Ústecko	632	Lovečkovice - Úštěk,Konojedy	205	9,000	01.01.2021 - 26.12.2021	113	1017,000	LTa9
Ústecko	632	Lovečkovice - Úštěk,Konojedy	206	8,900	01.01.2021 - 26.12.2021	113	1005,700	LTa9
Ústecko	632	Lovečkovice - Úštěk,Konojedy	207	9,000	01.01.2021 - 26.12.2021	113	1017,000	LTa9
Ústecko	632	Lovečkovice - Úštěk,Konojedy	208	8,900	01.01.2021 - 26.12.2021	113	1005,700	LTa9
Ústecko	632	Lovečkovice - Úštěk,Konojedy	209	9,000	01.01.2021 - 26.12.2021	113	1017,000	LTa9
Ústecko	632	Lovečkovice - Úštěk,Konojedy	210	8,900	01.01.2021 - 26.12.2021	113	1005,700	LTa9
Ústecko	632	Lovečkovice - Úštěk,Konojedy	211	9,000	01.01.2021 - 26.12.2021	112	1008,000	LTa9
Ústecko	632	Lovečkovice - Úštěk,Konojedy	212	8,900	01.01.2021 - 26.12.2021	112	996,800	LTa9
Ústecko	632	Lovečkovice - Úštěk,Konojedy	213	9,000	01.01.2021 - 26.12.2021	112	1008,000	LTa9
Ústecko	632	Lovečkovice - Úštěk,Konojedy	214	8,900	01.01.2021 - 26.12.2021	112	996,800	LTa9
Ústecko	801	Ústí n.L.-Chabařovice-Chlumec-Krupka	101	16,900	04.01.2021 - 31.12.2021	252	4258,800	SC_12
Ústecko	801	Ústí n.L.-Chabařovice-Chlumec-Krupka	102	16,900	04.01.2021 - 30.12.2021	202	3413,800	SC_12
Ústecko	801	Ústí n.L.-Chabařovice-Chlumec-Krupka	102	16,900	08.01.2021 - 31.12.2021	50	845,000	SC_12
Ústecko	801	Ústí n.L.-Chabařovice-Chlumec-Krupka	103	16,900	04.01.2021 - 30.12.2021	202	3413,800	SC_12
Ústecko	801	Ústí n.L.-Chabařovice-Chlumec-Krupka	103	16,900	08.01.2021 - 31.12.2021	50	845,000	SC_12
Ústecko	801	Ústí n.L.-Chabařovice-Chlumec-Krupka	104	16,900	04.01.2021 - 31.12.2021	252	4258,800	SC_12
Ústecko	801	Ústí n.L.-Chabařovice-Chlumec-Krupka	181	16,900	31.12.2021 - 31.12.2021	1	16,900	SC_12
Ústecko	801	Ústí n.L.-Chabařovice-Chlumec-Krupka	182	16,900	31.12.2021 - 31.12.2021	1	16,900	SC_12
Ústecko	801	Ústí n.L.-Chabařovice-Chlumec-Krupka	183	16,900	31.12.2021 - 31.12.2021	1	16,900	SC_12
Ústecko	801	Ústí n.L.-Chabařovice-Chlumec-Krupka	184	16,900	31.12.2021 - 31.12.2021	1	16,900	SC_12
Ústecko	801	Ústí n.L.-Chabařovice-Chlumec-Krupka	185	16,900	31.12.2021 - 31.12.2021	1	16,900	SC_12
Ústecko	801	Ústí n.L.-Chabařovice-Chlumec-Krupka	186	16,900	31.12.2021 - 31.12.2021	1	16,900	SC_12
Ústecko	801	Ústí n.L.-Chabařovice-Chlumec-Krupka	187	16,900	31.12.2021 - 31.12.2021	1	16,900	SC_12
Ústecko	801	Ústí n.L.-Chabařovice-Chlumec-Krupka	188	16,900	31.12.2021 - 31.12.2021	1	16,900	SC_12
Ústecko	801	Ústí n.L.-Chabařovice-Chlumec-Krupka	201	16,900	01.01.2021 - 26.12.2021	113	1909,700	SC_12
Ústecko	801	Ústí n.L.-Chabařovice-Chlumec-Krupka	202	16,900	01.01.2021 - 26.12.2021	64	1081,600	SC_12
Ústecko	801	Ústí n.L.-Chabařovice-Chlumec-Krupka	202	16,900	02.01.2021 - 25.12.2021	52	878,800	SC_12
Ústecko	801	Ústí n.L.-Chabařovice-Chlumec-Krupka	203	16,900	01.01.2021 - 26.12.2021	64	1081,600	SC_12
Ústecko	801	Ústí n.L.-Chabařovice-Chlumec-Krupka	203	16,900	02.01.2021 - 25.12.2021	52	878,800	SC_12
Ústecko	801	Ústí n.L.-Chabařovice-Chlumec-Krupka	204	16,900	01.01.2021 - 26.12.2021	113	1909,700	SC_12
Ústecko	801	Ústí n.L.-Chabařovice-Chlumec-Krupka	205	16,900	01.01.2021 - 26.12.2021	113	1909,700	SC_12
Ústecko	801	Ústí n.L.-Chabařovice-Chlumec-Krupka	206	16,900	01.01.2021 - 26.12.2021	113	1909,700	SC_12
Ústecko	801	Ústí n.L.-Chabařovice-Chlumec-Krupka	207	16,900	01.01.2021 - 26.12.2021	113	1909,700	SC_12
Ústecko	801	Ústí n.L.-Chabařovice-Chlumec-Krupka	208	16,900	01.01.2021 - 26.12.2021	113	1909,700	SC_12
Ústecko	801	Ústí n.L.-Chabařovice-Chlumec-Krupka	209	13,800	02.01.2021 - 26.12.2021	111	1531,800	SC_12
Ústecko	801	Ústí n.L.-Chabařovice-Chlumec-Krupka	281	11,300	01.01.2021 - 25.12.2021	2	22,600	SC_12
Ústecko	801	Ústí n.L.-Chabařovice-Chlumec-Krupka	282	11,200	01.01.2021 - 25.12.2021	2	22,400	SC_12
Ústecko	801	Ústí n.L.-Chabařovice-Chlumec-Krupka	283	16,900	01.01.2021 - 25.12.2021	2	33,800	SC_12
Ústecko	801	Ústí n.L.-Chabařovice-Chlumec-Krupka	284	16,900	01.01.2021 - 25.12.2021	2	33,800	SC_12
Ústecko	801	Ústí n.L.-Chabařovice-Chlumec-Krupka	285	16,900	24.12.2021 - 24.12.2021	1	16,900	SC_12
Ústecko	801	Ústí n.L.-Chabařovice-Chlumec-Krupka	286	16,900	24.12.2021 - 24.12.2021	1	16,900	SC_12
Ústecko	801	Ústí n.L.-Chabařovice-Chlumec-Krupka	287	16,900	24.12.2021 - 24.12.2021	1	16,900	SC_12
Ústecko	801	Ústí n.L.-Chabařovice-Chlumec-Krupka	288	16,900	24.12.2021 - 24.12.2021	1	16,900	SC_12
Ústecko	801	Ústí n.L.-Chabařovice-Chlumec-Krupka	289	16,900	24.12.2021 - 24.12.2021	1	16,900	SC_12
Ústecko	801	Ústí n.L.-Chabařovice-Chlumec-Krupka	290	16,900	24.12.2021 - 24.12.2021	1	16,900	SC_12
Ústecko	801	Ústí n.L.-Chabařovice-Chlumec-Krupka	291	16,900	24.12.2021 - 24.12.2021	1	16,900	SC_12
Ústecko	801	Ústí n.L.-Chabařovice-Chlumec-Krupka	292	16,900	24.12.2021 - 24.12.2021	1	16,900	SC_12
Ústecko	801	Ústí n.L.-Chabařovice-Chlumec-Krupka	293	16,900	24.12.2021 - 24.12.2021	1	16,900	SC_12
Ústecko	801	Ústí n.L.-Chabařovice-Chlumec-Krupka	294	16,900	24.12.2021 - 24.12.2021	1	16,900	SC_12
Součet							2388213,800	

Ústecký kraj

Krajský úřad

Číslo *objednatele*: 19/SML0178/OS/DS
Číslo *dopravce*: _____

DODATEK Č. 2

SMLOUVA O VEŘEJNÝCH SLUŽBÁCH V PŘEPRAVĚ CESTUJÍCÍCH VEŘEJNOU LINKOVOU DOPRAVOU K ZAJIŠTĚNÍ DOPRAVNÍ OBSLUŽNOSTI ÚSTECKÉHO KRAJE V OBLASTI VEJPRTSKO

uzavřená níže zmíněného dne, měsíce a roku mezi smluvními stranami:

Objednatel:
Ústecký kraj,
Sídlo: Velká Hradební 3118/48, 400 02 Ústí nad Labem
Zastoupený: Jaroslavem Komínkem, náměstkem hejtmana na základě pověření dle usnesení Rady Ústeckého kraje č.038/21R/2017 ze dne 16. 8. 2017
IČ: 70892156
DIČ: CZ70892156
Bankovní spojení: Česká spořitelna, a.s., číslo účtu: 882733379/0800
(dále jen „**Objednatel**“)

a společnost

Dopravce:
Autobusy Karlovy Vary, a.s.
Sídlo: Sportovní 578/4, Drahovice, 360 01 Karlovy Vary
Zastoupený: Ing. Zdeňkem Suchanem, výkonným ředitelem společnosti
IČ: 25332473
DIČ: CZ25332473 DIČ pro DPH: CZ699005345
Bankovní spojení: MONETA Money Bank, a.s., č.ú.: 218760862/0600
Zapsaný: Společnost je zapsaná v obchodním rejstříku vedeném Krajským soudem v Plzni, oddíl B, vložka 926

(dále jen „**Dopravce**“, společně s Objednatelem dále jen „**Smluvní strany**“)

Smluvní strany spolu dne 28. 1. 2019 uzavřely smlouvu o veřejných službách v přepravě cestujících veřejnou linkovou dopravou k zajištění dopravní obslužnosti Ústeckého kraje v oblasti Vejprtsko (dále jen „**Smlouva**“), na jejímž základě Dopravce provozuje pro Objednatele veřejnou linkovou dopravu k zajištění základní

dopravní obslužnosti v oblasti Vejprtsko. Následně mezi sebou Smluvní strany uzavřely dodatek č. 1 ke Smlouvě.

Článek 1

1. Vzhledem k tomu, že se Smluvní strany v souladu s čl. 9 Smlouvy dohodly na změně časového a místního vymezení vybraných linek a spojů uvedených v příloze č. 1 Smlouvy, nahrazuje se tímto v celém rozsahu:
   (a) dosavadní znění přílohy č. 1a Smlouvy novým zněním uvedeným v příloze č. 1a tohoto dodatku;
   (b) dosavadní znění přílohy č. 1c Smlouvy novým zněním uvedeným v příloze č. 1c tohoto dodatku.

2. Dopravce se zavazuje zajistit účinnost změn v provozu jím zajišťovaných linek a spojů provedených tímto dodatkem od data 13. 12. 2020. Ve vztahu k linkám a spojům upravovaným tímto dodatkem zajistí Dopravce účinnost změn provedených tímto dodatkem za přiměřeného použití čl. 3 Smlouvy.

Článek 2

1. Tento dodatek nabývá platnosti dnem jeho uzavření a účinnosti dnem uveřejnění v registru smluv a je vypracován ve 3 vyhotoveních, z nichž Ústecký kraj obdrží 1 vyhotovení a Dopravce obdrží 2 vyhotovení.
2. Tento dodatek je uzavřen na základě usnesení Rady Ústeckého kraje č. XXX/7XXXR/2020 ze dne 30. 9. 2020.
3. S údaji, které Objednatel obdrží od Dopravce v souvislosti s předmětem tohoto dodatku, není Objednatel povinen nakládat jako s informacemi důvěrnými a zejména za účelem zajištění transparentnosti vynakládání veřejných prostředků je oprávněn je i bez souhlasu Dopravce zveřejnit na svých internetových stránkách či jiným vhodným způsobem. Dodatek bude uveřejněn prostřednictvím registru smluv postupem dle zákona č. 340/2015 Sb., o zvláštních podmínkách účinnosti některých smluv, uveřejňování těchto smluv a o registru smluv (zákon o registru smluv), ve znění pozdějších předpisů. Dopravce prohlašuje, že souhlasí s uveřejněním svých osobních údajů obsažených v tomto dodatku, které by jinak podléhaly znečitelnění, v registru smluv, popř. disponuje souhlasem třetích osob uvedených na své straně s uveřejněním jejich osobních údajů v registru smluv, které by jinak podléhaly znečitelnění. Smluvní strany se dohodly na tom, že uveřejnění v registru smluv provede Objednatel, který zároveň zajistí, aby informace o uveřejnění této smlouvy byla zaslána Dopravci do datové schránky ID: bv7cyfz, popř. na e-mail: akv@autobusy-kv.cz.
4. Smluvní strany prohlašují, že tento dodatek byl přijat v souladu se Smlouvou a po nabytí účinnosti se stává nedílnou součástí Smlouvy, přičemž ostatní práva a povinnosti Objednatele a Dopravce ze Smlouvy tím nejsou nijak dotčena.
5. Smluvní strany dále prohlašují, že tento dodatek uzavírají podle své svobodné, vážné a určité vůle a v absenci hrozby či lsti vyvolané druhou Smluvní stranou, na důkaz čehož níže připojují své podpisy.

V Ústí nad Labem dne…….	V Karlových Varech dne…….
za Objednatele:	za Dopravce:
…….	…….
Ústecký kraj	**Autobusy Karlovy Vary, a.s.**
Jaroslav Komínek **náměstek hejtmana Ústeckého kraje** **na základě pověření dle usnesení** **Rady Ústeckého kraje č.038/21R/2017** **ze dne 16. 8. 2017**	**Ing. Zdeněk Suchan** výkonný ředitel společnosti

Přílohy:

Příloha č. 1, část a): Jízdní řády
Příloha č. 1, část c): Výpočet rozsahu objednaných dopravních výkonů v jednotlivých letech plnění smlouvy

Příloha č. 1 část a)

Jízdní řády

(část a) Přílohy č. 1 Vymezení linek a spojů)

580 Chomutov-Klášterec nad Ohří

DOPRAVA ÚSTECKÉHO KRAJE

Doprava Ústeckého kraje

~~**Platí od 15.12.2019**~~
Platí od 13.12.2020

Linka 522580: Přepravu zajišťuje: Autobusy Karlovy Vary, a.s.,Sportovní 4,360 09 Karlovy Vary

PRACOVNÍ DNY									SOBOTA + NEDĚLE		
Číslo spoje:	101	103	105	107	109	111	113	115	151	151	
Zóna Zastávka	⚒	⚒	⚒	⚒	⚒	⚒	⚒	⚒ 31	† 15	† 15	
501 Chomutov,aut.nádr.	**5:15**	**5:55**	**7:10**	**13:15**	**14:15**	**15:25**	**17:15**	**21:10**	~~**21:10**~~	**21:10**	
501 Chomutov,u žel.st.	5:18	5:58	7:13	13:18	14:18	15:28	17:18	21:12	~~21:12~~	21:12	
501 Chomutov,Černovická	5:19	5:59	7:14	13:19	14:19	15:29	17:19	21:13	~~21:13~~	21:13	
501 Chomutov,U Hačky	5:20	6:00	7:15	13:20	14:20	15:30	17:20	21:14	~~21:14~~	21:14	
501 Černovice,hlavní silnice	5:22	6:02	7:17	13:22	14:22	15:32	17:22	21:16	~~21:16~~	21:16	
525 Málkov	5:24	6:04	7:19	13:24	14:24	15:34	17:24	21:18	~~21:18~~	21:18	
525 Zelená	5:25	6:05	7:20	13:25	14:25	15:35	17:25	21:19	~~21:19~~	21:19	
525 Blahuňov,rozc.1.0	5:27	6:07	7:22	13:27	14:27	15:37	17:27	21:20	~~21:20~~	21:20	
532 Prunéřov,Ušák	5:29	6:09	7:24	13:29	14:29	15:39	17:29	21:21	~~21:21~~	21:21	
532 Prunéřov	5:31	6:11	7:26	13:31	14:31	15:41	17:31	21:23	~~21:23~~	21:23	
532 Prunéřov,EPRU II	5:33	6:13	7:28	13:33	14:33	15:43	17:33	21:24	~~21:24~~	21:24	
532 Prunéřov,KKZ	5:34	6:14	7:29	13:34	14:34	15:44	17:34	21:25	~~21:25~~	21:25	
532 Prunéřov,EPRU I	5:35	6:15	7:30	13:35	14:35	15:45	17:35	21:26	~~21:26~~	21:26	
541 Klášterec n.Ohří,IP Verne III	5:37	⟆	7:32	13:37	⟆	⟆	⟆	21:28	~~21:28~~	21:28	
541 Klášterec n.Ohří,IP Verne II	5:39	⟆	7:34	13:39	⟆	⟆	⟆	21:30	~~21:30~~	21:30	
541 Klášterec n.Ohří,IP Verne I	**5:41**	⟆	**7:36**	**13:41**	⟆	⟆	⟆	**21:32**	~~**21:32**~~	**21:32**	
541 Vernéřov	⟆	6:17	⟆	⟆	14:37	15:47	17:37	⟆			
541 Klášterec n.Ohří,Miřetice,aut.nádr.	**5:46**	**6:21**	**7:41**	**13:46**	**14:41**	**15:51**	**17:41**	**21:37**			
541 Klášterec n.Ohří,porcelánka	5:48	⟆	⟆	⟆	⟆	⟆	⟆				
541 Klášterec n.Ohří,škola	5:51	6:23	7:43	13:48	14:43	15:53	17:43				
541 Klášterec n.Ohří,nám.	**5:54**	**6:26**	**7:46**	**13:51**	**14:46**	**15:56**	**17:46**				
Délka spoje 15.12.2019 [km]	*26,000*	*21,900*	*24,200*	*24,200*	*21,900*	*21,900*	*21,900*	*22,300*	*19,100*		203,400
Délka spoje 13.12.2020 [km]	*26,000*	*21,900*	*24,200*	*24,200*	*21,900*	*21,900*	*21,900*	*22,300*		*19,100*	203,400

Vysvětlivky: Databáze (101, 201), Databáze (101, 201)

⟆ spoj jede po jiné trase

⚒ jede v pracovních dnech

† jede v neděli a ve státem uznávané svátky

15 nejede od 24.12. do 25.12., 10.4., 12.4., 1.5., 8.5., 5.7. a 27.9.

15 nejede od 24.12. do 26.12., 1.1., 2.4., 4.4., 1.5., 8.5. a od 4.7. do 5.7.

31 nejede 31.12.

Na lince platí integrovaný tarif a smluvní přepravní podmínky Dopravy Ústeckého kraje.
Informace o tarifu a smluvních přepravních podmínkách jsou k dispozici ve vozidlech na lince.

Na lince platí integrovaný tarif a smluvní přepravní podmínky Dopravy Ústeckého kraje.
Informace o tarifu a smluvních přepravních podmínkách jsou k dispozici ve vozidlech na lince.

580 Klášterec nad Ohří-Chomutov

DOPRAVA ÚSTECKÉHO KRAJE

Doprava Ústeckého kraje

~~**Platí od 15.12.2019**~~
Platí od 13.12.2020

Linka 522580: Přepravu zajišťuje: Autobusy Karlovy Vary, a.s.,Sportovní 4,360 09 Karlovy Vary

		PRACOVNÍ DNY								SOBOTA + NEDĚLE		
Číslo spoje:		102	104	106	108	110	112	114	116	152	152	
Zóna	Zastávka	⚒	⚒	⚒	⚒	⚒	⚒	⚒	⚒ 31	† 15	† 15	
541	**Klášterec n.Ohří,nám.**	**5:18**	**5:58**	**7:07**	**8:10**	**14:05**	**15:03**	**17:05**				
541	Klášterec n.Ohří,škola	5:21	6:01	7:10	8:13	14:08	15:06	17:08				
541	Klášterec n.Ohří,Petlerská,II	⌇	6:04	⌇	⌇	⌇	⌇	⌇				
541	Klášterec n.Ohří,Petlerská,I	⌇	6:06	⌇	⌇	⌇	⌇	⌇				
541	Klášterec n.Ohří,porcelánka	5:24	⌇	⌇	⌇	⌇	⌇	⌇				
541	**Klášterec n.Ohří,Miřetice,aut.nádr.** příj.	**5:26**	**6:08**	**7:12**	**8:15**	**14:10**	**15:08**	**17:10**				
541	**Klášterec n.Ohří,Miřetice,aut.nádr.** odj.	**5:28**	**6:10**	**7:15**	**8:15**	**14:10**	**15:08**	**17:10**	**22:19**			
541	Vernéřov	5:32	⌇	7:19	8:19	⌇	15:12	⌇	⌇			
541	**Klášterec n.Ohří,IP Verne I**	⌇	**6:15**	⌇	⌇	**14:15**	⌇	**17:15**	**22:24**	~~**21:32**~~	**21:32**	
541	Klášterec n.Ohří,IP Verne II	⌇	6:17	⌇	⌇	14:17	⌇	17:17	22:26	⌇	⌇	
541	Klášterec n.Ohří,IP Verne III	⌇	6:19	⌇	⌇	14:19	⌇	17:19	22:28	⌇	⌇	
532	Prunéřov,EPRU I	5:34	6:21	7:21	8:21	14:21	15:14	17:21	22:30	⌇	⌇	
532	Prunéřov,KKZ	5:35	6:22	7:22	8:22	14:22	15:15	17:22	22:31	⌇	⌇	
532	Prunéřov,EPRU II	5:36	6:23	7:23	8:23	14:23	15:16	17:23	22:32	⌇	⌇	
532	Prunéřov	5:38	6:25	7:25	8:25	14:25	15:18	17:25	22:33	⌇	⌇	
532	Prunéřov,Ušák	5:40	6:27	7:27	8:27	14:27	15:20	17:27	22:35	~~21:39~~	21:39	
525	Blahuňov,rozc.1.0	5:42	6:29	7:29	8:29	14:29	15:22	17:29	22:36	~~21:40~~	21:40	
525	Zelená	5:44	6:31	7:31	8:31	14:31	15:24	17:31	22:37	~~21:41~~	21:41	
525	Málkov	5:45	6:32	7:32	8:32	14:32	15:25	17:32	22:38	~~21:42~~	21:42	
501	Černovice,hlavní silnice	5:47	6:34	7:34	8:34	14:34	15:27	17:34	22:40	~~21:44~~	21:44	
501	Chomutov,U Hačky	5:49	6:36	7:36	8:36	14:36	15:29	17:36	22:42	~~21:46~~	21:46	
501	Chomutov,Černovická	5:50	6:37	7:37	8:37	14:37	15:30	17:37	22:43	~~21:47~~	21:47	
501	Chomutov,u žel.st.	5:51	6:38	7:38	8:38	14:38	15:31	17:38	22:44	~~21:48~~	21:48	
501	**Chomutov,aut.nádr.**	**5:54**	**6:41**	**7:41**	**8:41**	**14:41**	**15:34**	**17:41**	**22:46**	~~**21:50**~~	**21:50**	
	Délka spoje 15.12.2019 [km]	*23,300*	*26,000*	*21,500*	*21,500*	*23,700*	*21,500*	*23,700*	*21,800*	*16,800*		199,800
	Délka spoje 13.12.2020 [km]	*23,300*	*26,000*	*21,500*	*21,500*	*23,700*	*21,500*	*23,700*	*21,800*		*16,800*	199,800

Vysvětlivky: Databáze (101, 201), Databáze (101, 201)

⌇ spoj jede po jiné trase

⚒ jede v pracovních dnech

† jede v neděli a ve státem uznávané svátky

15 nejede od 24.12. do 25.12., 10.4., 12.4., 1.5., 8.5., 5.7. a 27.9.

15 nejede od 24.12. do 26.12., 1.1., 2.4., 4.4., 1.5., 8.5. a od 4.7. do 5.7.

31 nejede 31.12.

Na lince platí integrovaný tarif a smluvní přepravní podmínky Dopravy Ústeckého kraje.
Informace o tarifu a smluvních přepravních podmínkách jsou k dispozici ve vozidlech na lince.

Na lince platí integrovaný tarif a smluvní přepravní podmínky Dopravy Ústeckého kraje.
Informace o tarifu a smluvních přepravních podmínkách jsou k dispozici ve vozidlech na lince.

582 Vejprty-Kovářská-Boží Dar

DOPRAVA ÚSTECKÉHO KRAJE

Doprava Ústeckého kraje

~~**Platí od 1.1.2020**~~
Platí od 13.12.2020

Linka 522582: Přepravu zajišťuje: Autobusy Karlovy Vary, a.s.,Sportovní 4,360 09 Karlovy Vary

		PRACOVNÍ DNY			SOBOTA + NEDĚLE						
Číslo spoje:		101	103	105	151	153	155	157	159	159	
Zóna	Zastávka	⚒	⚒	⚒	⑥†	⑥†	⑥†	⑥†	⑥†	⑥†24	
551	**Vejprty,aut.st.**	**6:25**	**13:20**	**15:20**	**9:03**	**11:00**	**13:00**	**15:00**	~~**17:00**~~	**17:00**	
551	Vejprty,viadukt	⌇	13:23	15:23	9:06	11:03	13:03	15:03	~~17:03~~	17:03	
551	Vejprty,Nové Zvolání,černý kříž	⌇	13:26	15:26	9:09	11:06	13:06	15:06	~~17:06~~	17:06	
554	Kovářská,Dlouhá	⌇	13:29	15:29	9:12	11:09	13:09	15:09	~~17:09~~	17:09	
554	Kovářská,ObÚ	⌇	13:32	15:32	9:15	11:12	13:12	15:12	~~17:12~~	17:12	
554	Kovářská,rozc.Elektropřístroj	⌇	13:34	15:34	9:17	11:14	13:14	15:14	~~17:14~~	17:14	
551	Vejprty,předměstí	6:27	⌇	⌇	⌇	⌇	⌇	⌇	⌇	⌇	
551	Vejprty,Nové Zvolání	6:29	⌇	⌇	⌇	⌇	⌇	⌇	⌇	⌇	
551	Vejprty,Nové Zvolání,KOVO	6:31	⌇	⌇	⌇	⌇	⌇	⌇	⌇	⌇	
555	Loučná,České Hamry,Výsada	6:33	⌇	⌇	⌇	⌇	⌇	⌇	⌇	⌇	
555	Loučná,České Hamry	6:34	13:38	15:38	9:21	11:18	13:18	15:18	~~17:18~~	17:18	
556	Loučná,MěÚ	⌇	13:42	15:42	9:25	11:22	13:22	15:22	~~17:22~~	17:22	
556	Loučná,Háj,záv.	6:36	⌇	⌇	⌇	⌇	⌇	⌇	⌇	⌇	
556	Loučná,rozc.1.0	6:39	⌇	⌇	⌇	⌇	⌇	⌇	⌇	⌇	
556	Loučná,háj.park.	6:41	13:45	15:45	9:28	11:25	13:25	15:25	~~17:25~~	17:25	
556	Loučná,Lesní zámeček	6:44	13:48	15:48	9:31	11:28	13:28	15:28	~~17:28~~	17:28	
557	Boží Dar,Klínovec,rozc.	6:47	13:51	15:51	9:34	11:31	13:31	15:31	~~17:31~~	17:31	
557	**Boží Dar,u kostela**	**6:50**	**13:54**	**15:54**	**9:37**	**11:34**	**13:34**	**15:34**	~~**17:34**~~	**17:34**	
	Délka spoje 1.1.2020 [km]	*17,100*	*22,200*	*22,200*	*22,200*	*22,200*	*22,200*	*22,200*	*22,200*		172,500
	Délka spoje 13.12.2020 [km]	*17,100*	*22,200*	*22,200*	*22,200*	*22,200*	*22,200*	*22,200*		*22,200*	172,500

Vysvětlivky:

Databáze (101, 201), Databáze (101, 201)

- ⌇ spoj jede po jiné trase
- ⚒ jede v pracovních dnech
- ⑥ jede v sobotu
- † jede v neděli a ve státem uznávané svátky
- 24 nejede 24.12.

582 Boží Dar-Kovářská-Vejprty

DOPRAVA ÚSTECKÉHO KRAJE

Doprava Ústeckého kraje

~~**Platí od 1.1.2020**~~
Platí od 13.12.2020

Linka 522582: Přepravu zajišťuje: Autobusy Karlovy Vary, a.s.,Sportovní 4,360 09 Karlovy Vary

		PRACOVNÍ DNY			SOBOTA + NEDĚLE						
Číslo spoje:		102	104	106	152	154	156	158	160	160	
Zóna	Zastávka	⚒	⚒	⚒	⑥†	⑥†	⑥†	⑥†	⑥†	⑥†24	
557	**Boží Dar,u kostela**	**6:50**	**14:10**	**16:10**	**10:23**	**12:23**	**14:23**	**16:23**	~~18:18~~	**18:18**	
557	Boží Dar,Klínovec,rozc.	6:53	14:13	16:13	10:26	12:26	14:26	16:26	~~18:21~~	18:21	
556	Loučná,Lesní zámeček	6:56	14:16	16:16	10:29	12:29	14:29	16:29	~~18:24~~	18:24	
556	Loučná,háj.park.	6:59	14:19	16:19	10:32	12:32	14:32	16:32	~~18:27~~	18:27	
556	Loučná,rozc.1.0	⌇	⌇	16:21	⌇	⌇	⌇	⌇	⌇	⌇	
556	Loučná,Háj,záv.	⌇	⌇	16:24	⌇	⌇	⌇	⌇	⌇	⌇	
556	Loučná,MěÚ	7:02	14:22	⌇	10:35	12:35	14:35	16:35	~~18:30~~	18:30	
555	Loučná,České Hamry	7:06	14:26	16:26	10:39	12:39	14:39	16:39	~~18:34~~	18:34	
	⇨ *600 Kadaň*				*10:51*	*12:51*	*14:51*	24 *16:51*	*18:51*	*18:51*	
555	Loučná,České Hamry,Výsada	⌇	14:27	16:27	⌇	⌇	⌇	⌇	⌇	⌇	
551	Vejprty,Nové Zvolání,KOVO	⌇	14:29	16:29	⌇	⌇	⌇	⌇	⌇	⌇	
551	Vejprty,Nové Zvolání	⌇	14:31	16:31	⌇	⌇	⌇	⌇	⌇	⌇	
551	Vejprty,předměstí	⌇	14:33	16:33	⌇	⌇	⌇	⌇	⌇	⌇	
554	Kovářská,rozc.Elektropřístroj	7:10	⌇	⌇	10:43	12:43	14:43	16:43	~~18:38~~	18:38	
554	Kovářská,ObÚ	7:12	⌇	⌇	10:45	12:45	14:45	16:45	~~18:40~~	18:40	
554	Kovářská,Dlouhá	7:15	⌇	⌇	10:48	12:48	14:48	16:48	~~18:43~~	18:43	
551	Vejprty,Nové Zvolání,černý kříž	7:18	⌇	⌇	10:51	12:51	14:51	16:51	~~18:46~~	18:46	
551	Vejprty,viadukt	7:21	⌇	⌇	10:54	12:54	14:54	16:54	~~18:49~~	18:49	
551	**Vejprty,aut.st.**	**7:24**	**14:35**	**16:35**	**10:57**	**12:57**	**14:57**	**16:57**	~~**18:52**~~	**18:52**	
	Délka spoje 1.1.2020 [km]	*22,100*	*17,800*	*17,000*	*22,100*	*22,100*	*22,100*	*22,100*	*22,100*		167,400
	Délka spoje 13.12.2020 [km]	*22,100*	*17,800*	*17,000*	*22,100*	*22,100*	*22,100*	*22,100*		*22,100*	167,400

Vysvětlivky:

Databáze (101, 201), Databáze (101, 201)

- ⌇ spoj jede po jiné trase
- ⇨ spoje navazující na linku 582
- ⚒ jede v pracovních dnech
- ⑥ jede v sobotu
- † jede v neděli a ve státem uznávané svátky
- 24 nejede 24.12.

583 Vejprty-Annaberg-Buchholz

DOPRAVA ÚSTECKÉHO KRAJE

Doprava Ústeckého kraje

~~**Platí od 1.7.2020**~~
Platí od 13.12.2020

Linka 001583: Přepravu zajišťuje: Autobusy Karlovy Vary, a.s.,Sportovní 4,360 09 Karlovy Vary

		PRACOVNÍ DNY						SOBOTA + NEDĚLE						
Číslo spoje:		101	103	105	107	109	109	151	153	155	157	159	159	
Zóna	Zastávka	⚒	⚒	⚒	⚒	⚒	⚒31	⑥†	⑥†	⑥†	⑥†	⑥†	⑥†24	
551	**Vejprty,aut.st.**	**7:50**	**9:20**	**11:20**	**14:20**	~~**17:40**~~	**17:40**	**9:18**	**11:18**	**13:18**	**15:18**	~~**17:18**~~	**17:18**	
x	Vejprty,CLO ⊞	|	|	|	|	~~|~~	|	|	|	|	|	~~|~~	|	
x	Bärenstein,ZOLL ⊞	|	|	|	|	~~|~~	|	|	|	|	|	~~|~~	|	
0	Bärenstein,Turnhalle	7:54	9:24	11:24	14:24	~~17:44~~	17:44	9:22	11:22	13:22	15:22	~~17:22~~	17:22	
0	Bärenstein,Ortseingang	7:55	9:25	11:25	14:25	~~17:45~~	17:45	9:23	11:23	13:23	15:23	~~17:23~~	17:23	
0	Bärenstein,Kühlberg,B 95	7:57	9:27	11:27	14:27	~~17:47~~	17:47	9:25	11:25	13:25	15:25	~~17:25~~	17:25	
x	Cunersdorf,Gh Morgensonne	8:00	9:30	11:30	14:30	~~17:50~~	17:50	9:28	11:28	13:28	15:28	~~17:28~~	17:28	
0	Annaberg-Buchholz,Turnhalle	8:03	9:33	11:33	14:33	~~17:53~~	17:53	9:31	11:31	13:31	15:31	~~17:31~~	17:31	
0	Annaberg-Buchholz,Bahnhofstr.	8:06	9:36	11:36	14:36	~~17:56~~	17:56	9:34	11:34	13:34	15:34	~~17:34~~	17:34	
0	Annaberg-Buchholz,Unterer Bahnhof	8:08	9:38	11:38	14:38	~~17:58~~	17:58	9:36	11:36	13:36	15:36	~~17:36~~	17:36	
0	Annaberg-Buchholz,Gerisch Ruh	8:10	9:40	11:40	14:40	~~18:00~~	18:00	9:38	11:38	13:38	15:38	~~17:38~~	17:38	
0	Annaberg-Buchholz,RVE	8:11	9:41	11:41	14:41	~~18:01~~	18:01	9:39	11:39	13:39	15:39	~~17:39~~	17:39	
0	**Annaberg-Buchholz,Busbahnhof**	**8:12**	**9:42**	**11:42**	**14:42**	~~**18:02**~~	**18:02**	**9:40**	**11:40**	**13:40**	**15:40**	~~**17:40**~~	**17:40**	
	Délka spoje 1.7.2020 [km]	*13,900*	*13,900*	*13,900*	*13,900*	*13,900*		*13,900*	*13,900*	*13,900*	*13,900*	*13,900*		139,000
	Délka spoje 13.12.2020 [km]	*13,900*	*13,900*	*13,900*	*13,900*		*13,900*	*13,900*	*13,900*	*13,900*	*13,900*		*13,900*	139,000

Vysvětlivky: Databáze (101, 201), Databáze (101, 201)

|	spoj zastávkou projíždí
⚒	jede v pracovních dnech
⑥	jede v sobotu
†	jede v neděli a ve státem uznávané svátky
24	nejede 24.12.
31	nejede 31.12.

z něho, pokud splňuje i ostatní podmínky stanovené zákonem, resp. právem Evropských společenství. Povolení musí mít jak cizinec, cestuje-li na samostatný cestovní doklad, tak i samostatné povolení musí mít spolucestující cizinec mladší 15 let, který je zapsán v cestovním dokladu jiného cizince-držitele dokladu.
Do nebo ze zastávek mimo území ČR jsou cestující odbaveni dle tarifu dopravce.

Vnitrostátní přeprava na území České republiky je povolena. Vnitrostátní přeprava na území Německa není povolena.
Upozorňujeme cestující na mezinárodních linkách na povinnost mít při přepravě povolení, které za podmínek v něm vyznačených opravňuje cizince ke vstupu a pobytu na území ČR nebo Německa a k vycestování

z něho, pokud splňuje i ostatní podmínky stanovené zákonem, resp. právem Evropských společenství. Povolení musí mít jak cizinec, cestuje-li na samostatný cestovní doklad, tak i samostatné povolení musí mít spolucestující cizinec mladší 15 let, který je zapsán v cestovním dokladu jiného cizince-držitele dokladu.
Do nebo ze zastávek mimo území ČR jsou cestující odbaveni dle tarifu dopravce.
Vnitrostátní přeprava na území České republiky je povolena. Vnitrostátní přeprava na území Německa není povolena.
Upozorňujeme cestující na mezinárodních linkách na povinnost mít při přepravě povolení, které za podmínek v něm vyznačených opravňuje cizince ke vstupu a pobytu na území ČR nebo Německa a k vycestování

583 Buchholz-Annaberg-Vejprty

DOPRAVA ÚSTECKÉHO KRAJE

Doprava Ústeckého kraje

~~**Platí od 1.7.2020**~~
Platí od 13.12.2020

Linka 001583: Přepravu zajišťuje: Autobusy Karlovy Vary, a.s.,Sportovní 4,360 09 Karlovy Vary

		PRACOVNÍ DNY						SOBOTA + NEDĚLE						
Číslo spoje:		102	104	106	108	110	110	152	154	156	158	160	160	
Zóna	Zastávka	⚒	⚒	⚒	⚒	⚒	⚒31	⑥†	⑥†	⑥†	⑥†	⑥†	⑥†24	
0	**Annaberg-Buchholz,Busbahnhof**	**8:15**	**10:15**	**11:55**	**15:15**	~~**18:15**~~	**18:15**	**10:17**	**12:17**	**14:17**	**16:17**	~~**18:17**~~	**18:17**	
0	Annaberg-Buchholz,Gerisch Ruh	8:17	10:17	11:57	15:17	~~18:17~~	18:17	10:19	12:19	14:19	16:19	~~18:19~~	18:19	
0	Annaberg-Buchholz,Unterer Bahnhof	8:19	10:19	11:59	15:19	~~18:19~~	18:19	10:21	12:21	14:21	16:21	~~18:21~~	18:21	
0	Annaberg-Buchholz,Bahnhofstr.	|	|	|	|	|	|	|	|	|	|	|	|	
0	Annaberg-Buchholz,Turnhalle	8:24	10:24	12:04	15:24	~~18:24~~	18:24	10:26	12:26	14:26	16:26	~~18:26~~	18:26	
x	Cunersdorf,Gh Morgensonne	8:27	10:27	12:07	15:27	~~18:27~~	18:27	10:29	12:29	14:29	16:29	~~18:29~~	18:29	
0	Bärenstein,Kühlberg,B 95	8:30	10:30	12:10	15:30	~~18:30~~	18:30	10:32	12:32	14:32	16:32	~~18:32~~	18:32	
0	Bärenstein,Ortseingang	8:32	10:32	12:12	15:32	~~18:32~~	18:32	10:34	12:34	14:34	16:34	~~18:34~~	18:34	
0	Bärenstein,Turnhalle	8:33	10:33	12:13	15:33	~~18:33~~	18:33	10:35	12:35	14:35	16:35	~~18:35~~	18:35	
x	Bärenstein,ZOLL ⊞	|	|	|	|	|	|	|	|	|	|	|	|	
x	Vejprty,CLO ⊞	|	|	|	|	|	|	|	|	|	|	|	|	
551	**Vejprty,aut.st.**	**8:37**	**10:37**	**12:17**	**15:37**	~~**18:37**~~	**18:37**	**10:39**	**12:39**	**14:39**	**16:39**	~~**18:39**~~	**18:39**	
	Délka spoje 1.7.2020 [km]	*13,300*	*13,300*	*13,300*	*13,300*	*13,300*		*13,300*	*13,300*	*13,300*	*13,300*	*13,300*		133,000
	Délka spoje 13.12.2020 [km]	*13,300*	*13,300*	*13,300*	*13,300*		*13,300*	*13,300*	*13,300*	*13,300*	*13,300*		*13,300*	133,000

Vysvětlivky: Databáze (101, 201), Databáze (101, 201)

|	spoj zastávkou projíždí
≀	spoj jede po jiné trase
⚒	jede v pracovních dnech
⑥	jede v sobotu
†	jede v neděli a ve státem uznávané svátky
24	nejede 24.12.
31	nejede 31.12.

z něho, pokud splňuje i ostatní podmínky stanovené zákonem, resp. právem Evropských společenství. Povolení musí mít jak cizinec, cestuje-li na samostatný cestovní doklad, tak i samostatné povolení musí mít spolucestující cizinec mladší 15 let, který je zapsán v cestovním dokladu jiného cizince-držitele dokladu.
Do nebo ze zastávek mimo území ČR jsou cestující odbaveni dle tarifu dopravce.

Vnitrostátní přeprava na území České republiky je povolena. Vnitrostátní přeprava na území Německa není povolena.
Upozorňujeme cestující na mezinárodních linkách na povinnost mít při přepravě povolení, které za podmínek v něm vyznačených opravňuje cizince ke vstupu a pobytu na území ČR nebo Německa a k vycestování

z něho, pokud splňuje i ostatní podmínky stanovené zákonem, resp. právem Evropských společenství. Povolení musí mít jak cizinec, cestuje-li na samostatný cestovní doklad, tak i samostatné povolení musí mít spolucestující cizinec mladší 15 let, který je zapsán v cestovním dokladu jiného cizince-držitele dokladu.
Do nebo ze zastávek mimo území ČR jsou cestující odbaveni dle tarifu dopravce.
Vnitrostátní přeprava na území České republiky je povolena. Vnitrostátní přeprava na území Německa není povolena.
Upozorňujeme cestující na mezinárodních linkách na povinnost mít při přepravě povolení, které za podmínek v něm vyznačených opravňuje cizince ke vstupu a pobytu na území ČR nebo Německa a k vycestování

584 Jirkov-Chomutov-Boží Dar

DOPRAVA ÚSTECKÉHO KRAJE

Doprava Ústeckého kraje

~~**Platí od 16.5.2020**~~
Platí od 13.12.2020

Linka 522584: Přepravu zajišťuje: Autobusy Karlovy Vary, a.s.,Sportovní 4,360 09 Karlovy Vary

SOBOTA + NEDĚLE

Číslo spoje:		151	151	153	153	
Zóna	Zastávka	⑥†62 🚲	⑥†62 🚲	⑥†62 🚲	⑥†62 🚲	
511	**Jirkov,aut.nádr.**	~~**8:05**~~	**8:05**	~~**12:05**~~	**12:05**	
501	Chomutov,aut.nádr. **příj.**	~~8:15~~	8:15	~~12:15~~	12:15	
501	Chomutov,aut.nádr. **odj.**	~~8:23~~	8:23	~~12:23~~	12:23	
527	Výsluní	~~8:39~~	8:39	~~12:39~~	12:39	
553	Měděnec	~~8:56~~	8:56	~~12:56~~	12:56	
553	Horní Halže	~~9:00~~	9:00	~~13:00~~	13:00	
556	Loučná,háj.park.	~~9:12~~	9:12	~~13:12~~	13:12	
557	**Boží Dar,u kostela**	~~**9:18**~~	**9:18**	~~**13:18**~~	**13:18**	
		54,000		*54,000*		108,000
			54,000		*54,000*	108,000

Vysvětlivky: Databáze (101), Databáze (101)

⑥	jede v sobotu
†	jede v neděli a ve státem uznávané svátky
62	jede od 16.5. do 28.9.
62	jede od 1.5. do 3.10.
🚲	spoj přepravuje jízdní kola, nejvýše 20 kol

584 Boží Dar-Chomutov-Jirkov

DOPRAVA ÚSTECKÉHO KRAJE

Doprava Ústeckého kraje

~~**Platí od 16.5.2020**~~
Platí od 13.12.2020

Linka 522584: Přepravu zajišťuje: Autobusy Karlovy Vary, a.s.,Sportovní 4,360 09 Karlovy Vary

SOBOTA + NEDĚLE

Číslo spoje:		152	152	154	154	
Zóna	Zastávka	⑥†62 🚲	⑥†62 🚲	⑥†62 🚲	⑥†62 🚲	
557	**Boží Dar,u kostela**	~~**10:35**~~	**10:35**	~~**16:35**~~	**16:35**	
556	Loučná,háj.park.	~~10:41~~	10:41	~~16:41~~	16:41	
553	Horní Halže	~~10:53~~	10:53	~~16:53~~	16:53	
553	Měděnec	~~10:57~~	10:57	~~16:57~~	16:57	
	⇨ *600 Kadaň*	*11:07*	*11:07*	*17:07*	*17:07*	
527	Výsluní	~~11:14~~	11:14	~~17:14~~	17:14	
501	Chomutov,aut.nádr.	~~11:30~~	11:30	~~17:30~~	17:30	
511	**Jirkov,aut.nádr.**	~~**11:42**~~	**11:42**	~~**17:42**~~	**17:42**	
		54,200		*54,200*		108,400
			54,200		*54,200*	108,400

Vysvětlivky: Databáze (101), Databáze (101)

- ⇨ spoje navazující na linku 584
- ⑥ jede v sobotu
- † jede v neděli a ve státem uznávané svátky
- 62 jede od 16.5. do 28.9.
- 62 jede od 1.5. do 3.10.
- 🚲 spoj přepravuje jízdní kola, nejvýše 20 kol

585 Jirkov-Chomutov-Kurort Oberwiesenthal

DOPRAVA ÚSTECKÉHO KRAJE

Doprava Ústeckého kraje

~~**Platí od 15.12.2019**~~
Platí od 13.12.2020

Linka 001585: Přepravu zajišťuje: Autobusy Karlovy Vary, a.s.,Sportovní 4,360 09 Karlovy Vary

SOBOTA + NEDĚLE

Číslo spoje:		151	151	153	153	155	155	
Zóna	Zastávka	⑥†63	⑥†63	⑥†63	⑥†63	⑥†63	⑥†63	
511	**Jirkov,aut.nádr.**	**7:55**	~~**8:05**~~					
501	Chomutov,žel.zast.	8:04	⟨					
501	Chomutov,aut.nádr. **příj.**	8:07	~~8:15~~					
501	Chomutov,aut.nádr. **odj.**	8:12	~~8:23~~					
553	Měděnec,žel.st.	8:42	~~8:53~~					
553	Měděnec	8:44	~~8:55~~					
553	Horní Halže	8:48	~~8:59~~					
554	Kovářská,rozc.Elektropřístroj	8:55	~~9:06~~					
555	Loučná,České Hamry	8:59	~~9:10~~					
556	Loučná,rozc.1.0	9:04	~~9:15~~					
556	Loučná,háj.park.	9:06	~~9:17~~					
556	Loučná,Lesní zámeček	9:09	~~9:20~~					
557	Boží Dar,Klínovec,rozc.	9:12	~~9:23~~					
557	Jáchymov,Klínovec	9:15	⟨					
557	**Boží Dar,u kostela příj.**	**9:21**	~~**9:26**~~					
557	**Boží Dar,u kostela odj.**	**9:22**	~~**9:29**~~	~~**9:39**~~	**9:39**	~~**15:37**~~	**15:37**	
x	Boží Dar,CLO ⊞	|	|	|	|	|	|	
x	Kurort Oberwiesenthal,ZOLL ⊞	|	|	|	|	|	|	
x	Kurort Oberwiesenthal,Neues Haus	9:25	~~9:32~~	~~9:42~~	9:42	~~15:40~~	15:40	
x	Kurort Ober.,Hotel am Fichtelberg	9:28	~~9:35~~	~~9:45~~	9:45	~~15:43~~	15:43	
x	Kurort Oberwiesenthal,Penzion Herberger	9:29	~~9:36~~	~~9:46~~	9:46	~~15:44~~	15:44	
x	Kurort Oberwiesenthal,Markt	9:30	~~9:37~~	~~9:47~~	9:47	~~15:45~~	15:45	
x	**Kurort Oberwiesenthal,Am Bahnhof**	**9:31**	~~**9:38**~~	~~**9:48**~~	**9:48**	~~**15:46**~~	**15:46**	
			61,200	*4,800*		*4,800*		70,800
		64,000			*4,800*		*4,800*	73,600

Vysvětlivky: Databáze (201), Databáze (201)

|	spoj zastávkou projíždí
⑥	jede v sobotu
†	jede v neděli a ve státem uznávané svátky
63	jede od 15.12. do 5.4.
63	jede od 13.12. do 1.4.

z něho, pokud splňuje i ostatní podmínky stanovené zákonem, resp. právem Evropských společenství. Povolení musí mít jak cizinec, cestuje-li na samostatný cestovní doklad, tak i samostatné povolení musí mít spolucestující cizinec mladší 15 let, který je zapsán v cestovním dokladu jiného cizince-držitele dokladu.
Do nebo ze zastávek mimo území ČR jsou cestující odbaveni dle tarifu dopravce.

Vnitrostátní přeprava na území České republiky je povolena. Vnitrostátní přeprava na území Německa není povolena.
Upozorňujeme cestující na mezinárodních linkách na povinnost mít při přepravě povolení, které za podmínek v něm vyznačených opravňuje cizince ke vstupu a pobytu na území ČR nebo Německa a k vycestování

z něho, pokud splňuje i ostatní podmínky stanovené zákonem, resp. právem Evropských společenství. Povolení musí mít jak cizinec, cestuje-li na samostatný cestovní doklad, tak i samostatné povolení musí mít spolucestující cizinec mladší 15 let, který je zapsán v cestovním dokladu jiného cizince-držitele dokladu.
Do nebo ze zastávek mimo území ČR jsou cestující odbaveni dle tarifu dopravce.
Vnitrostátní přeprava na území České republiky je povolena. Vnitrostátní přeprava na území Německa není povolena.
Upozorňujeme cestující na mezinárodních linkách na povinnost mít při přepravě povolení, které za podmínek v něm vyznačených opravňuje cizince ke vstupu a pobytu na území ČR nebo Německa a k vycestování

585 Kurort Oberwiesenthal-Chomutov-Jirkov

DOPRAVA ÚSTECKÉHO KRAJE

Doprava Ústeckého kraje

~~**Platí od 15.12.2019**~~
Platí od 13.12.2020

Linka 001585: Přepravu zajišťuje: Autobusy Karlovy Vary, a.s.,Sportovní 4,360 09 Karlovy Vary

SOBOTA + NEDĚLE

Číslo spoje:		152	152	154	154	156	156	
Zóna	Zastávka	⑥†63	⑥†63	⑥†63	⑥†63	⑥†63	⑥†63	
x	**Kurort Oberwiesenthal,Am Bahnhof**	~~10:12~~	**10:12**	~~16:12~~	**16:12**	~~16:16~~	**16:30**	
x	Kurort Oberwiesenthal,Markt	~~10:13~~	10:13	~~16:13~~	16:13	~~16:17~~	16:31	
x	Kurort Oberwiesenthal,Penzion Herberger	~~10:14~~	10:14	~~16:14~~	16:14	~~16:18~~	16:32	
x	Kurort Ober.,Hotel am Fichtelberg	~~10:15~~	10:15	~~16:15~~	16:15	~~16:19~~	16:33	
x	Kurort Oberwiesenthal,Neues Haus	~~10:18~~	10:18	~~16:18~~	16:18	~~16:22~~	16:36	
x	Kurort Oberwiesenthal,ZOLL ⊞	|	|	|	|	|	|	
x	Boží Dar,CLO ⊞	|	|	|	|	|	|	
557	**Boží Dar,u kostela**	~~10:21~~	**10:21**	~~16:21~~	**16:21**	~~16:25~~	**16:39**	
557	Jáchymov,Klínovec					⟩	16:45	
557	Boží Dar,Klínovec,rozc.					~~16:28~~	16:48	
556	Loučná,Lesní zámeček					~~16:31~~	16:51	
556	Loučná,háj.park.					~~16:34~~	16:54	
556	Loučná,rozc.1.0					~~16:36~~	16:56	
555	Loučná,České Hamry					~~16:41~~	17:01	
554	Kovářská,rozc.Elektropřístroj					~~16:45~~	17:05	
553	Horní Halže					~~16:52~~	17:12	
553	Měděnec					~~16:56~~	17:16	
	⇨ *600 Kadaň*					24 *17:07*		
553	Měděnec,žel.st.					~~16:58~~	17:18	
501	Chomutov,aut.nádr. **příj.**					⟩	17:48	
501	Chomutov,aut.nádr. **odj.**					~~17:28~~	17:50	
501	Chomutov,žel.zast.					⟩	17:53	
	⇨ *R15 Praha*						*18:10*	
511	**Jirkov,aut.nádr.**					~~17:40~~	**18:05**	
		4,600		*4,600*		*61,300*		70,500
			4,600		*4,600*		*64,400*	73,600

Vysvětlivky: Databáze (201), Databáze (201)

|	spoj zastávkou projíždí
⇨	spoje navazující na linku 585
⑥	jede v sobotu
†	jede v neděli a ve státem uznávané svátky
24	nejede 24.12.
63	jede od 15.12. do 5.4.
63	jede od 13.12. do 1.4.

musí mít spolucestující cizinec mladší 15 let, který je zapsán v cestovním dokladu jiného cizince-držitele dokladu.
Do nebo ze zastávek mimo území ČR jsou cestující odbaveni dle tarifu dopravce.

Vnitrostátní přeprava na území České republiky je povolena. Vnitrostátní přeprava na území Německa není povolena.
Upozorňujeme cestující na mezinárodních linkách na povinnost mít při přepravě povolení, které za podmínek v něm vyznačených opravňuje cizince ke vstupu a pobytu na území ČR nebo Německa a k vycestování z něho, pokud splňuje i ostatní podmínky stanovené zákonem, resp. právem Evropských společenství. Povolení musí mít jak cizinec, cestuje-li na samostatný cestovní doklad, tak i samostatné povolení
musí mít spolucestující cizinec mladší 15 let, který je zapsán v cestovním dokladu jiného cizince-držitele dokladu.
Do nebo ze zastávek mimo území ČR jsou cestující odbaveni dle tarifu dopravce.

Vnitrostátní přeprava na území České republiky je povolena. Vnitrostátní přeprava na území Německa není povolena.
Upozorňujeme cestující na mezinárodních linkách na povinnost mít při přepravě povolení, které za podmínek v něm vyznačených opravňuje cizince ke vstupu a pobytu na území ČR nebo Německa a k vycestování z něho, pokud splňuje i ostatní podmínky stanovené zákonem, resp. právem Evropských společenství. Povolení musí mít jak cizinec, cestuje-li na samostatný cestovní doklad, tak i samostatné povolení

586 Chomutov-Výsluní-Vejprty

DOPRAVA ÚSTECKÉHO KRAJE

Doprava Ústeckého kraje

~~**Platí od 15.12.2019**~~
Platí od 13.12.2020

Linka 522586: Přepravu zajišťuje: Autobusy Karlovy Vary, a.s.,Sportovní 4,360 09 Karlovy Vary

PRACOVNÍ DNY

Číslo spoje:		101	103	105	107	109	111	
Zóna	Zastávka	⚒	⚒	⚒	⚒	⚒	⚒	
501	**Chomutov,Jitřenka**					**12:50**		
501	Chomutov,Bezručova					12:52		
501	**Chomutov,aut.nádr.** **příj.**					**12:54**		
501	**Chomutov,aut.nádr.** **odj.**	**6:10**		**8:00**	**10:30**	**13:00**	**14:50**	
501	Chomutov,u žel.st.	6:13		8:03	10:33	13:03	14:53	
501	Chomutov,Černovická	|		8:04	10:34	13:04	14:54	
521	Křimov,Celná	6:24		8:14	10:44	13:14	15:04	
527	Výsluní	6:28		8:18	10:48	13:18	15:08	
552	Kryštofovy Hamry,rozc.3.0	|		8:29	|	13:29	|	
558	Kryštofovy Hamry,přehrada	⟩		⟩	11:01	⟩	15:21	
558	**Kryštofovy Hamry**	⟩	**7:35**	⟩	**11:03**	⟩	**15:23**	
558	Kryštofovy Hamry,přehrada	⟩	7:37	⟩	11:05	⟩	15:25	
552	Černý Potok	6:42	7:42	8:32	11:10	13:32	15:30	
551	Vejprty,háj.	|	7:45	8:35	11:13	13:35	15:33	
551	Vejprty,Přísečnická	|	7:47	8:37	11:15	13:37	15:35	
551	**Vejprty,aut.st.**	**6:49**	**7:49**	**8:39**	**11:17**	**13:39**	**15:37**	
	⇨ *600 Kadaň*			*8:42*		*13:52*	*15:42*	
		35,700	*9,600*	*35,700*	*42,000*	*37,600*	*42,000*	202,600
		35,700	*9,600*	*35,700*	*42,000*	*37,600*	*42,000*	202,600

Vysvětlivky: Databáze (101), Databáze (101)

|	spoj zastávkou projíždí
⟩	spoj jede po jiné trase
⇨	spoje navazující na linku 586
⚒	jede v pracovních dnech

586 Vejprty-Výsluní-Chomutov

DOPRAVA ÚSTECKÉHO KRAJE

Doprava Ústeckého kraje

~~**Platí od 15.12.2019**~~
Platí od 13.12.2020

Linka 522586: Přepravu zajišťuje: Autobusy Karlovy Vary, a.s.,Sportovní 4,360 09 Karlovy Vary

PRACOVNÍ DNY

Číslo spoje:		102	104	106	108	110	112	
Zóna	Zastávka	⚒	⚒	⚒	⚒	⚒	⚒31	
551	**Vejprty,aut.st.**	**5:30**	**6:50**	**7:25**	**8:40**	**15:40**	**18:40**	
551	Vejprty,Přísečnická	5:32	6:52	|	8:42	15:42	18:42	
551	Vejprty,háj.	5:34	6:54	|	8:44	15:44	18:44	
552	Černý Potok	5:37	6:57	|	8:47	15:47	18:47	
558	Kryštofovy Hamry,přehrada	⟩	7:02	|	8:52	⟩	⟩	
558	**Kryštofovy Hamry**	⟩	**7:04**	**7:35**	**8:54**	⟩	⟩	
558	Kryštofovy Hamry,přehrada	⟩	7:06		8:56	⟩	⟩	
552	Kryštofovy Hamry,rozc.3.0	5:40	|		|	15:50	18:50	
527	Výsluní **příj.**	5:52	7:20		9:10	16:02	19:02	
527	Výsluní **odj.**	5:52	7:22		9:12	16:02	19:02	
521	Křimov,Celná	5:56	7:26		9:16	16:06	19:06	
501	Chomutov,Černovická	6:05	7:35		9:25	16:15	19:15	
501	Chomutov,u žel.st.	6:06	7:36		9:26	16:16	19:16	
501	**Chomutov,aut.nádr.**	**6:09**	**7:39**		**9:29**	**16:19**	**19:19**	
501	Chomutov,Bezručova		7:41					
501	**Chomutov,Jitřenka**		**7:43**					
		35,900	*44,600*	*9,600*	*42,200*	*35,900*	*35,900*	204,100
		35,900	*44,600*	*9,600*	*42,200*	*35,900*	*35,900*	204,100

Vysvětlivky:

Databáze (101), Databáze (101)

|	spoj zastávkou projíždí
⟩	spoj jede po jiné trase
⚒	jede v pracovních dnech
31	nejede 31.12.

587 Chomutov-Místo-Vejprty

DOPRAVA ÚSTECKÉHO KRAJE

Doprava Ústeckého kraje

~~**Platí od 25.5.2020**~~
Platí od 13.12.2020

Linka 522587: Přepravu zajišťuje: Autobusy Karlovy Vary, a.s.,Sportovní 4,360 09 Karlovy Vary

PRACOVNÍ DNY

Číslo spoje:		101	103	103	105	105	107	109	111	113	115	117	119	121	123	123
Zóna	Zastávka	⚒	⚒53	⚒53	⚒43	⚒43	⚒	⚒	⚒	⚒	⚒	⚒	⚒	⚒	⚒	⚒31
501	**Chomutov,poliklinika**							**10:30**		**14:25**						
501	Chomutov,u hřbitova							10:32		14:27						
501	Chomutov,Palackého							10:35		14:30						
501	**Chomutov,aut.nádr.** příj.							**10:37**		**14:32**						
501	**Chomutov,aut.nádr.** odj.	**5:35**	~~**6:21**~~	**6:21**	~~**6:39**~~	**6:39**	**8:39**	**10:39**	**13:07**	**14:34**	**15:37**	**16:39**	**17:39**	**18:39**	~~**20:39**~~	**20:39**
501	Chomutov,Kadaňská škola	⌇	⌇	⌇	⌇	⌇	⌇	⌇	13:11	14:38	15:41	⌇	⌇	⌇	⌇	⌇
501	Chomutov,Kadaňská kaplička	⌇	⌇	⌇	⌇	⌇	⌇	⌇	13:12	14:39	15:42	⌇	⌇	⌇	⌇	⌇
501	Chomutov,u žel.st.	5:38	~~6:24~~	6:24	~~6:42~~	6:42	8:42	10:42	⌇	⌇	⌇	16:42	17:42	18:42	~~20:42~~	20:42
501	Chomutov,Černovická	5:39	~~6:25~~	6:25	~~6:43~~	6:43	8:43	10:43	13:13	14:40	15:43	16:43	17:43	18:43	~~20:43~~	20:43
501	Chomutov,U Hačky	5:40	~~6:26~~	6:26	~~6:44~~	6:44	8:44	10:44	13:14	14:41	15:44	16:44	17:44	18:44	~~20:44~~	20:44
501	Černovice,hlavní silnice	5:42	~~6:28~~	6:28	~~6:46~~	6:46	8:46	10:46	13:16	14:43	15:46	16:46	17:46	18:46	~~20:46~~	20:46
525	Málkov	5:44	~~6:30~~	6:30	~~6:48~~	6:48	8:48	10:48	13:18	14:45	15:48	16:48	17:48	18:48	~~20:48~~	20:48
525	Zelená	5:45	~~6:31~~	6:31	~~6:49~~	6:49	8:49	10:49	13:19	14:46	15:49	16:49	17:49	18:49	~~20:49~~	20:49
525	Blahuňov,rozc.1.0	5:47	~~6:33~~	6:33	~~6:51~~	6:51	8:51	10:51	13:21	14:48	15:51	16:51	17:51	18:51	~~20:51~~	20:51
526	Místo,Blahuňov	5:49	~~6:35~~	6:35	~~6:53~~	6:53	8:53	10:53	13:23	14:50	15:53	16:53	17:53	18:53	~~20:53~~	20:53
526	Místo	5:52	~~6:38~~	6:38	~~6:56~~	6:56	8:56	10:56	13:26	14:53	15:56	16:56	17:56	18:56	~~20:56~~	20:56
526	Místo,výchovný ústav	5:53	~~6:39~~	6:39	~~6:57~~	6:57	8:57	10:57	13:27	14:54	15:57	16:57	17:57	18:57	~~20:57~~	20:57
526	**Místo,Vysoká Jedle**	**5:55**	~~**6:41**~~	**6:41**	~~**6:59**~~	**6:59**	**8:59**	**10:59**	**13:29**	**14:56**	**15:59**	**16:59**	**17:59**	**18:59**	~~**20:59**~~	**20:59**
521	Křimov,Celná		~~6:49~~	6:49								17:07		19:07	~~21:07~~	21:07
527	Výsluní,Kýšovice		~~6:52~~	6:52								17:10		19:10	~~21:10~~	21:10
527	**Výsluní**		~~**6:54**~~	**6:54**								**17:12**		**19:12**	~~**21:12**~~	**21:12**
527	Výsluní,Třebíška,rozc.											17:14		19:14	~~21:14~~	21:14
558	Výsluní,Volyně,rozc.											17:18		19:18	~~21:18~~	21:18
552	Kryštofovy Hamry,rozc.3.0											17:26		19:26	~~21:26~~	21:26
552	Černý Potok											17:29		19:29	~~21:29~~	21:29
551	Vejprty,háj.											17:32		19:32	~~21:32~~	21:32
551	Vejprty,Přísečnická											17:34		19:34	~~21:34~~	21:34
551	**Vejprty,aut.st.**											**17:36**		**19:36**	~~**21:36**~~	**21:36**
	⇨ *600 Kadaň*											*17:40*				
	Délka spoje 25.5.2020 [km]	*13,700*	*21,700*		*13,700*		*13,700*	*16,100*	*13,900*	*16,300*	*13,900*	*40,300*	*13,700*	*40,300*	*40,300*	
	Délka spoje 13.12.2020 [km]	*13,700*		*21,700*		*13,700*	*13,700*	*16,100*	*13,900*	*16,300*	*13,900*	*40,300*	*13,700*	*40,300*		*40,300*

SOBOTA + NEDĚLE

Číslo spoje:		151	151	161	161	153	155	157	163	163	159	159	
Zóna	Zastávka	⑥†	⑥†25	⑥†	⑥†25	⑥†	⑥†	⑥†	⑥†	⑥†24	⑥†	⑥†24	
501	**Chomutov,poliklinika**												
501	Chomutov,u hřbitova												
501	Chomutov,Palackého												
501	**Chomutov,aut.nádr.** příj.												
501	**Chomutov,aut.nádr.** odj.	~~**6:39**~~	**6:39**	~~**8:04**~~	**8:04**	**10:04**	**12:04**	**14:39**	~~**17:39**~~	**17:39**	~~**20:04**~~	**20:04**	
501	Chomutov,Kadaňská škola	⌇	⌇	⌇	⌇	⌇	⌇	⌇	⌇	⌇	⌇	⌇	
501	Chomutov,Kadaňská kaplička	⌇	⌇	⌇	⌇	⌇	⌇	⌇	⌇	⌇	⌇	⌇	
501	Chomutov,u žel.st.	~~6:42~~	6:42	~~8:07~~	8:07	10:07	12:07	14:42	~~17:42~~	17:42	~~20:07~~	20:07	
501	Chomutov,Černovická	~~6:43~~	6:43	~~8:08~~	8:08	10:08	12:08	14:43	~~17:43~~	17:43	~~20:08~~	20:08	
501	Chomutov,U Hačky	~~6:44~~	6:44	~~8:09~~	8:09	10:09	12:09	14:44	~~17:44~~	17:44	~~20:09~~	20:09	
501	Černovice,hlavní silnice	~~6:46~~	6:46	~~8:11~~	8:11	10:11	12:11	14:46	~~17:46~~	17:46	~~20:11~~	20:11	
525	Málkov	~~6:48~~	6:48	~~8:13~~	8:13	10:13	12:13	14:48	~~17:48~~	17:48	~~20:13~~	20:13	
525	Zelená	~~6:49~~	6:49	~~8:14~~	8:14	10:14	12:14	14:49	~~17:49~~	17:49	~~20:14~~	20:14	
525	Blahuňov,rozc.1.0	~~6:51~~	6:51	~~8:16~~	8:16	10:16	12:16	14:51	~~17:51~~	17:51	~~20:16~~	20:16	
526	Místo,Blahuňov	~~6:53~~	6:53	~~8:18~~	8:18	10:18	12:18	14:53	~~17:53~~	17:53	~~20:18~~	20:18	
526	Místo	~~6:56~~	6:56	~~8:21~~	8:21	10:21	12:21	14:56	~~17:56~~	17:56	~~20:21~~	20:21	
526	Místo,výchovný ústav	~~6:57~~	6:57	~~8:22~~	8:22	10:22	12:22	14:57	~~17:57~~	17:57	~~20:22~~	20:22	
526	**Místo,Vysoká Jedle**	~~**6:59**~~	**6:59**	~~**8:24**~~	**8:24**	**10:24**	**12:24**	**14:59**	~~**17:59**~~	**17:59**	~~**20:24**~~	**20:24**	
521	Křimov,Celná	~~7:07~~	7:07	~~8:32~~	8:32			15:07	~~18:07~~	18:07			
527	Výsluní,Kýšovice	~~7:10~~	7:10	~~8:35~~	8:35			15:10	~~18:10~~	18:10			
527	**Výsluní**	~~**7:12**~~	**7:12**	~~**8:37**~~	**8:37**			**15:12**	~~**18:12**~~	**18:12**			
527	Výsluní,Třebíška,rozc.	~~7:14~~	7:14	~~8:39~~	8:39			15:14	~~18:14~~	18:14			
558	Výsluní,Volyně,rozc.	~~7:18~~	7:18	~~8:43~~	8:43			15:18	~~18:18~~	18:18			
552	Kryštofovy Hamry,rozc.3.0	~~7:26~~	7:26	~~8:51~~	8:51			15:26	~~18:26~~	18:26			
552	Černý Potok	~~7:29~~	7:29	~~8:54~~	8:54			15:29	~~18:29~~	18:29			
551	Vejprty,háj.	~~7:32~~	7:32	~~8:57~~	8:57			15:32	~~18:32~~	18:32			
551	Vejprty,Přísečnická	~~7:34~~	7:34	~~8:59~~	8:59			15:34	~~18:34~~	18:34			
551	**Vejprty,aut.st.**	~~**7:36**~~	**7:36**	~~**9:01**~~	**9:01**			**15:36**	~~**18:36**~~	**18:36**			
	⇨ *600 Kadaň*								*18:42*	*18:42*			
	Délka spoje 25.5.2020 [km]	*40,300*		*40,300*		*13,700*	*13,700*	*40,300*	*40,300*		*13,700*		459,900
	Délka spoje 13.12.2020 [km]		*40,300*		*40,300*	*13,700*	*13,700*	*40,300*		*40,300*		*13,700*	459,900

Vysvětlivky: Databáze (101, 201), Databáze (101, 201)

- ⌇ spoj jede po jiné trase
- ⇨ spoje navazující na linku 587
- ⚒ jede v pracovních dnech
- ⑥ jede v sobotu
- † jede v neděli a ve státem uznávané svátky
- 24 nejede 24.12.
- 25 nejede 25.12. a 1.1.
- 31 nejede 31.12.
- 43 jede od 1.7. do 31.8. a od 29.10. do 30.10.
- 43 jede od 23.12. do 3.1., 29.1., od 8.2. do 14.2., 1.4., od 1.7. do 31.8., 27.10. a 29.10.
- 53 nejede od 1.7. do 31.8. a od 29.10. do 30.10.
- 53 nejede od 23.12. do 3.1., 29.1., od 8.2. do 14.2., 1.4., od 1.7. do 31.8., 27.10. a 29.10.

587 Vejprty-Místo-Chomutov

DOPRAVA ÚSTECKÉHO KRAJE

Doprava Ústeckého kraje

~~**Platí od 25.5.2020**~~
Platí od 13.12.2020

Linka 522587: Přepravu zajišťuje: Autobusy Karlovy Vary, a.s.,Sportovní 4,360 09 Karlovy Vary

PRACOVNÍ DNY

Číslo spoje:		102	104	108	108	106	106	110	112	114	116	118	120	122	124
Zóna	Zastávka	⚒	⚒	⚒53	⚒53	⚒43	⚒43	⚒	⚒	⚒	⚒	⚒	⚒	⚒	⚒
551	**Vejprty,aut.st.**	**4:18**								**12:23**				**16:20**	
551	Vejprty,Přísečnická	4:20								12:25				16:22	
551	Vejprty,háj.	4:22								12:27				16:24	
552	Černý Potok	4:25								12:30				16:27	
558	Kryštofovy Hamry,přehrada	⌇								⌇				16:32	
558	Kryštofovy Hamry	⌇								⌇				16:34	
558	Kryštofovy Hamry,přehrada	⌇								⌇				16:36	
552	Kryštofovy Hamry,rozc.3.0	4:28								12:33				|	
558	Výsluní,Volyně,rozc.	4:36								12:41				16:46	
527	Výsluní,Třebíška,rozc.	4:40								12:45				16:50	
527	**Výsluní**	**4:42**		~~**6:57**~~	**6:57**					**12:47**				**16:52**	
527	Výsluní,Kýšovice	4:44		~~6:59~~	6:59					12:49				16:54	
521	Křimov,Celná	4:47		~~7:02~~	7:02					12:52				16:57	
526	**Místo,Vysoká Jedle**	**4:55**	**6:00**	~~**7:10**~~	**7:10**	~~**7:13**~~	**7:13**	**9:00**	**11:00**	**13:00**	**13:55**	**15:00**	**16:00**	**17:05**	**18:00**
526	Místo,výchovný ústav	4:57	6:02	~~7:12~~	7:12	~~7:15~~	7:15	9:02	11:02	13:02	13:57	15:02	16:02	17:07	18:02
526	Místo **příj.**	4:58	6:03	~~7:13~~	7:13	~~7:16~~	7:16	9:03	11:03	13:03	13:58	15:03	16:03	17:08	18:03
526	Místo **odj.**	4:58	6:03	~~7:16~~	7:16	~~7:16~~	7:16	9:03	11:03	13:03	13:58	15:03	16:03	17:08	18:03
526	Místo,Blahuňov	5:01	6:06	~~7:19~~	7:19	~~7:19~~	7:19	9:06	11:06	13:06	14:01	15:06	16:06	17:11	18:06
525	Blahuňov,rozc.1.0	5:03	6:08	~~7:21~~	7:21	~~7:21~~	7:21	9:08	11:08	13:08	14:03	15:08	16:08	17:13	18:08
525	Zelená	5:05	6:10	~~7:24~~	7:24	~~7:23~~	7:23	9:10	11:10	13:10	14:05	15:10	16:10	17:15	18:10
525	Málkov	5:06	6:11	~~7:26~~	7:26	~~7:24~~	7:24	9:11	11:11	13:11	14:06	15:11	16:11	17:16	18:11
501	Černovice,hlavní silnice	5:08	6:13	~~7:28~~	7:28	~~7:26~~	7:26	9:13	11:13	13:13	14:08	15:13	16:13	17:18	18:13
501	Chomutov,U Hačky	5:10	6:15	~~7:30~~	7:30	~~7:28~~	7:28	9:15	11:15	13:15	14:10	15:15	16:15	17:20	18:15
501	Chomutov,Černovická	5:11	6:16	~~7:31~~	7:31	~~7:29~~	7:29	9:16	11:16	13:16	14:11	15:16	16:16	17:21	18:16
501	Chomutov,u žel.st.	5:12	6:17	⌇	⌇	⌇	⌇	9:17	11:17	13:17	14:12	15:17	16:17	17:22	18:17
501	Chomutov,Kadaňská kaplička	⌇	⌇	~~7:33~~	7:33	~~7:30~~	7:30	⌇	⌇	⌇	⌇	⌇	⌇	⌇	⌇
501	Chomutov,Kadaňská škola	⌇	⌇	~~7:34~~	7:34	~~7:31~~	7:31	⌇	⌇	⌇	⌇	⌇	⌇	⌇	⌇
501	**Chomutov,aut.nádr. příj.**	**5:15**	**6:20**	~~**7:36**~~	**7:36**	~~**7:33**~~	**7:33**	**9:20**	**11:20**	**13:20**	**14:15**	**15:20**	**16:20**	**17:25**	**18:20**
501	**Chomutov,aut.nádr. odj.**			~~**7:37**~~	**7:37**	~~**7:33**~~	**7:33**	**9:20**							
501	Chomutov,Palackého			~~7:39~~	7:39	~~7:35~~	7:35	9:22							
501	Chomutov,u hřbitova			~~7:42~~	7:42	~~7:38~~	7:38	9:25							
501	**Chomutov,poliklinika**			~~**7:44**~~	**7:44**	~~**7:40**~~	**7:40**	**9:27**							
	Délka spoje 25.5.2020 [km]	*39,800*	*13,300*	*23,500*		*15,600*		*15,700*	*13,300*	*39,800*	*13,300*	*13,300*	*13,300*	*46,100*	*13,300*
	Délka spoje 13.12.2020 [km]	*39,800*	*13,300*		*23,500*		*15,600*	*15,700*	*13,300*	*39,800*	*13,300*	*13,300*	*13,300*	*46,100*	*13,300*

SOBOTA + NEDĚLE

Číslo spoje:		152	152	164	164	154	156	158	160	162	162	
Zóna	Zastávka	⑥†	⑥†25	⑥†	⑥†25	⑥†	⑥†	⑥†	⑥†	⑥†	⑥†24	
551	**Vejprty,aut.st.**			~~**6:55**~~	**6:55**	**8:55**			**16:07**	~~**18:55**~~	**18:55**	
551	Vejprty,Přísečnická			~~6:57~~	6:57	8:57			16:09	~~18:57~~	18:57	
551	Vejprty,háj.			~~6:59~~	6:59	8:59			16:11	~~18:59~~	18:59	
552	Černý Potok			~~7:02~~	7:02	9:02			16:14	~~19:02~~	19:02	
558	Kryštofovy Hamry,přehrada			⌇	⌇	⌇			16:19	⌇	⌇	
558	Kryštofovy Hamry			⌇	⌇	⌇			16:21	⌇	⌇	
558	Kryštofovy Hamry,přehrada			⌇	⌇	⌇			16:23	⌇	⌇	
552	Kryštofovy Hamry,rozc.3.0			~~7:05~~	7:05	9:05			|	~~19:05~~	19:05	
558	Výsluní,Volyně,rozc.			~~7:13~~	7:13	9:13			16:33	~~19:13~~	19:13	
527	Výsluní,Třebíška,rozc.			~~7:17~~	7:17	9:17			16:37	~~19:17~~	19:17	
527	**Výsluní**			~~**7:19**~~	**7:19**	**9:19**			**16:39**	~~**19:19**~~	**19:19**	
527	Výsluní,Kýšovice			~~7:21~~	7:21	9:21			16:41	~~19:21~~	19:21	
521	Křimov,Celná			~~7:24~~	7:24	9:24			16:44	~~19:24~~	19:24	
526	**Místo,Vysoká Jedle**	~~**4:55**~~	**4:55**	~~**7:32**~~	**7:32**	**9:32**	**11:32**	**13:32**	**16:52**	~~**19:32**~~	**19:32**	
526	Místo,výchovný ústav	~~4:57~~	4:57	~~7:34~~	7:34	9:34	11:34	13:34	16:54	~~19:34~~	19:34	
526	Místo **příj.**	~~4:58~~	4:58	~~7:35~~	7:35	9:35	11:35	13:35	16:55	~~19:35~~	19:35	
526	Místo **odj.**	~~4:58~~	4:58	~~7:35~~	7:35	9:35	11:35	13:35	16:55	~~19:35~~	19:35	
526	Místo,Blahuňov	~~5:01~~	5:01	~~7:38~~	7:38	9:38	11:38	13:38	16:58	~~19:38~~	19:38	
525	Blahuňov,rozc.1.0	~~5:03~~	5:03	~~7:40~~	7:40	9:40	11:40	13:40	17:00	~~19:40~~	19:40	
525	Zelená	~~5:05~~	5:05	~~7:42~~	7:42	9:42	11:42	13:42	17:02	~~19:42~~	19:42	
525	Málkov	~~5:06~~	5:06	~~7:43~~	7:43	9:43	11:43	13:43	17:03	~~19:43~~	19:43	
501	Černovice,hlavní silnice	~~5:08~~	5:08	~~7:45~~	7:45	9:45	11:45	13:45	17:05	~~19:45~~	19:45	
501	Chomutov,U Hačky	~~5:10~~	5:10	~~7:47~~	7:47	9:47	11:47	13:47	17:07	~~19:47~~	19:47	
501	Chomutov,Černovická	~~5:11~~	5:11	~~7:48~~	7:48	9:48	11:48	13:48	17:08	~~19:48~~	19:48	
501	Chomutov,u žel.st.	~~5:12~~	5:12	~~7:49~~	7:49	9:49	11:49	13:49	17:09	~~19:49~~	19:49	
501	Chomutov,Kadaňská kaplička	⌇	⌇	⌇	⌇	⌇	⌇	⌇	⌇	⌇	⌇	
501	Chomutov,Kadaňská škola	⌇	⌇	⌇	⌇	⌇	⌇	⌇	⌇	⌇	⌇	
501	**Chomutov,aut.nádr. příj.**	~~**5:15**~~	**5:15**	~~**7:52**~~	**7:52**	**9:52**	**11:52**	**13:52**	**17:12**	~~**19:52**~~	**19:52**	
501	**Chomutov,aut.nádr. odj.**											
501	Chomutov,Palackého											
501	Chomutov,u hřbitova											
501	**Chomutov,poliklinika**											
	Délka spoje 25.5.2020 [km]	*13,300*		*39,800*		*39,800*	*13,300*	*13,300*	*46,100*	*39,800*		465,700
	Délka spoje 13.12.2020 [km]		*13,300*		*39,800*	*39,800*	*13,300*	*13,300*	*46,100*		*39,800*	465,700

Vysvětlivky: Databáze (101, 201), Databáze (101, 201)

- | spoj zastávkou projíždí
- ⌇ spoj jede po jiné trase
- ⚒ jede v pracovních dnech
- ⑥ jede v sobotu
- † jede v neděli a ve státem uznávané svátky
- 24 nejede 24.12.
- 25 nejede 25.12. a 1.1.
- 43 jede od 1.7. do 31.8. a od 29.10. do 30.10.
- 43 jede od 23.12. do 3.1., 29.1., od 8.2. do 14.2., 1.4., od 1.7. do 31.8., 27.10. a 29.10.
- 53 nejede od 1.7. do 31.8. a od 29.10. do 30.10.
- 53 nejede od 23.12. do 3.1., 29.1., od 8.2. do 14.2., 1.4., od 1.7. do 31.8., 27.10. a 29.10.

600 Kadaň-Klášterec nad Ohří-Vejprty

DOPRAVA ÚSTECKÉHO KRAJE

Doprava Ústeckého kraje

~~Platí od 25.5.2020~~
Platí od 13.12.2020

Linka 522600: Přepravu zajišťuje: Autobusy Karlovy Vary, a.s.,Sportovní 4,360 09 Karlovy Vary

PRACOVNÍ DNY

Zóna	Číslo spoje: / Zastávka	101	103	105	107	109	109	111	111	113	113	115	115	117	117	119	119	121	121	123	123	125	125	127	129	129	131	131	133	133	135	135
		⚒	⚒	⚒	⚒	⚒	⚒	⚒	⚒	⚒	⚒	⚒	⚒	⚒	⚒	⚒	⚒	⚒	⚒	⚒	⚒	⚒	⚒	⚒	⚒	⚒	⚒ 31	⚒	⚒ 31	⚒	⚒	⚒ 31
						🚲	🚲																									
531	**Kadaň,aut.nádr.**		**5:05**	**5:30**	**6:30**	**8:13**	~~**8:15**~~	**9:13**	~~**9:15**~~	**10:13**	~~**10:15**~~	**11:13**	~~**11:15**~~	**12:13**	~~**12:15**~~	**13:13**	~~**13:15**~~	**14:13**	~~**14:15**~~	**15:13**	~~**15:15**~~	**16:13**	~~**16:15**~~		**18:13**	~~**18:15**~~	**19:13**	~~**19:15**~~	**20:13**	~~**20:15**~~		
531	Kadaň,koupaliště		5:07	5:32	6:32	8:15	~~8:17~~	9:15	~~9:17~~	10:15	~~10:17~~	11:15	~~11:17~~	12:15	~~12:17~~	13:15	~~13:17~~	14:15	~~14:17~~	15:15	~~15:17~~	16:15	~~16:17~~		18:15	~~18:17~~	19:15	~~19:17~~	20:15	~~20:17~~		
531	Kadaň,Jungmanova		5:09	5:34	6:34	8:17	~~8:19~~	9:17	~~9:19~~	10:17	~~10:19~~	11:17	~~11:19~~	12:17	~~12:19~~	13:17	~~13:19~~	14:17	~~14:19~~	15:17	~~15:19~~	16:17	~~16:19~~		18:17	~~18:19~~	19:17	~~19:19~~	20:17	~~20:19~~		
541	Mikulovice,statek		5:11	5:36	6:36	8:19	~~8:21~~	9:19	~~9:21~~	10:19	~~10:21~~	11:19	~~11:21~~	12:19	~~12:21~~	13:19	~~13:21~~	14:19	~~14:21~~	15:19	~~15:21~~	16:19	~~16:21~~		18:19	~~18:21~~	19:19	~~19:21~~	20:19	~~20:21~~		
541	Rašovice,čerp.		5:14	5:39	6:39	8:22	~~8:24~~	9:22	~~9:24~~	10:22	~~10:24~~	11:22	~~11:24~~	12:22	~~12:24~~	13:22	~~13:24~~	14:22	~~14:24~~	15:22	~~15:24~~	16:22	~~16:24~~		18:22	~~18:24~~	19:22	~~19:24~~	20:22	~~20:24~~		
541	Klášterec n.Ohří,porcelánka		5:16	5:41	6:41	8:24	~~8:26~~	9:24	~~9:26~~	10:24	~~10:26~~	11:24	~~11:26~~	12:24	~~12:26~~	13:24	~~13:26~~	14:24	~~14:26~~	15:24	~~15:26~~	16:24	~~16:26~~		18:24	~~18:26~~	19:24	~~19:26~~	20:24	~~20:26~~		
541	Klášterec n.Ohří		≀	≀	≀	8:27	≀	≀	≀	10:27	≀	≀	≀	12:27	≀	13:27	≀	14:27	≀	15:27	≀	16:27	≀		18:27	≀	≀	≀	20:27	≀		
	⇨ U2 Karlovy Vary													*12:40*																		
541	**Klášterec n.Ohří,Mířetice,aut.nádr. příj.**		**5:18**	**5:43**	**6:43**	**8:28**	~~**8:28**~~	**9:26**	~~**9:28**~~	**10:28**	~~**10:28**~~	**11:26**	~~**11:28**~~	**12:28**	~~**12:28**~~	**13:28**	~~**13:28**~~	**14:28**	~~**14:28**~~	**15:28**	~~**15:28**~~	**16:28**	~~**16:28**~~		**18:28**	~~**18:28**~~	**19:26**	~~**19:28**~~	**20:28**	~~**20:28**~~		
541	**Klášterec n.Ohří,Mířetice,aut.nádr. odj.**		**5:20**	**5:45**	**6:45**	**8:30**	~~**8:30**~~	**9:26**	~~**9:28**~~	**10:30**	~~**10:30**~~	**11:26**	~~**11:28**~~	**12:30**	~~**12:30**~~	**13:30**	~~**13:30**~~	**14:30**	~~**14:30**~~	**15:30**	~~**15:30**~~	**16:30**	~~**16:30**~~	**17:34**	**18:30**	~~**18:30**~~	**19:26**	~~**19:28**~~	**20:30**	~~**20:30**~~	~~**22:30**~~	**22:30**
541	Klášterec n.Ohří,Petlerská,I		5:22	5:47	6:47	8:32	~~8:32~~	9:28	~~9:30~~	10:32	~~10:32~~	11:28	~~11:30~~	12:32	~~12:32~~	13:32	~~13:32~~	14:32	~~14:32~~	15:32	~~15:32~~	16:32	~~16:32~~	17:36	18:32	~~18:32~~	19:28	~~19:30~~	20:32	~~20:32~~	~~22:31~~	22:31
541	**Klášterec n.Ohří,Petlerská,II**		**5:24**	**5:49**	**6:49**	**8:34**	~~**8:34**~~	**9:30**	~~**9:32**~~	**10:34**	~~**10:34**~~	**11:30**	~~**11:32**~~	**12:34**	~~**12:34**~~	**13:34**	~~**13:34**~~	**14:34**	~~**14:34**~~	**15:34**	~~**15:34**~~	**16:34**	~~**16:34**~~	**17:38**	**18:34**	~~**18:34**~~	**19:30**	~~**19:32**~~	**20:34**	~~**20:34**~~	~~**22:32**~~	**22:32**
542	Petlery		5:30	5:55	6:55	8:40	~~8:40~~			10:40	~~10:40~~			12:40	~~12:40~~	13:40	~~13:40~~	14:40	~~14:40~~	15:40	~~15:40~~	16:40	~~16:40~~	17:44	18:40	~~18:40~~			20:40	~~20:40~~	~~22:37~~	22:37
553	Měděnec,žel.st.		5:38	6:03	7:03	8:48	~~8:48~~			10:48	~~10:48~~			12:48	~~12:48~~	13:48	~~13:48~~	14:48	~~14:48~~	15:48	~~15:48~~	16:48	~~16:48~~	17:52	18:48	~~18:48~~			20:48	~~20:48~~	~~22:44~~	22:44
553	Měděnec		5:40	6:05	7:05	8:50	~~8:50~~			10:50	~~10:50~~			12:50	~~12:50~~	13:50	~~13:50~~	14:50	~~14:50~~	15:50	~~15:50~~	16:50	~~16:50~~	17:54	18:50	~~18:50~~			20:50	~~20:50~~	~~22:46~~	22:46
	⇨ 584 Boží Dar																															
	⇨ 585 Kurort Oberwiesenthal																															
553	Měděnec,rozc.k dolu		5:41	6:06	7:06	8:51	~~8:51~~			10:51	~~10:51~~			12:51	~~12:51~~	13:51	~~13:51~~	14:51	~~14:51~~	15:51	~~15:51~~	16:51	~~16:51~~	17:55	18:51	~~18:51~~			20:51	~~20:51~~	~~22:47~~	22:47
553	Horní Halže		5:44	6:09	7:09	8:54	~~8:54~~			10:54	~~10:54~~			12:54	~~12:54~~	13:54	~~13:54~~	14:54	~~14:54~~	15:54	~~15:54~~	16:54	~~16:54~~	17:58	18:54	~~18:54~~			20:54	~~20:54~~	~~22:50~~	22:50
554	**Kovářská,ObÚ**	**5:10**	**5:50**	**6:15**	**7:15**	**9:00**	~~**9:00**~~			**11:00**	~~**11:00**~~			**13:00**	~~**13:00**~~	**14:00**	~~**14:00**~~	**15:00**	~~**15:00**~~	**16:00**	~~**16:00**~~	**17:00**	~~**17:00**~~	**18:04**	**19:00**	~~**19:00**~~			**21:00**	~~**21:00**~~	~~**22:56**~~	**22:56**
554	Kovářská,rozc.Elektropřístroj	5:12	5:52	6:17	7:17	9:02	~~9:02~~			11:02	~~11:02~~			13:02	~~13:02~~	14:02	~~14:02~~	15:02	~~15:02~~	16:02	~~16:02~~	17:02	~~17:02~~	18:06	19:02	~~19:02~~			21:02	~~21:02~~	~~22:57~~	22:57
555	Loučná,České Hamry	5:16	5:56	6:21	7:21	9:06	~~9:06~~			11:06	~~11:06~~			13:06	~~13:06~~	14:06	~~14:06~~	15:06	~~15:06~~	16:06	~~16:06~~	17:06	~~17:06~~	18:10	19:06	~~19:06~~			21:06	~~21:06~~	~~23:01~~	23:01
	⇨ 582 Boží Dar			*6:34*																												
555	Loučná,České Hamry,Výsada	5:17	5:57	6:22	7:22	9:07	~~9:07~~			11:07	~~11:07~~			13:07	~~13:07~~	14:07	~~14:07~~	15:07	~~15:07~~	16:07	~~16:07~~	17:07	~~17:07~~	18:11	19:07	~~19:07~~			21:07	~~21:07~~	~~23:02~~	23:02
551	Vejprty,Nové Zvolání,KOVO	5:19	5:59	6:24	7:24	9:09	~~9:09~~			11:09	~~11:09~~			13:09	~~13:09~~	14:09	~~14:09~~	15:09	~~15:09~~	16:09	~~16:09~~	17:09	~~17:09~~	18:13	19:09	~~19:09~~			21:09	~~21:09~~	~~23:04~~	23:04
551	Vejprty,Nové Zvolání	5:21	6:01	6:26	7:26	9:11	~~9:11~~			11:11	~~11:11~~			13:11	~~13:11~~	14:11	~~14:11~~	15:11	~~15:11~~	16:11	~~16:11~~	17:11	~~17:11~~	18:15	19:11	~~19:11~~			21:11	~~21:11~~	~~23:06~~	23:06
551	Vejprty,předměstí	5:23	6:03	6:28	7:28	9:13	~~9:13~~			11:13	~~11:13~~			13:13	~~13:13~~	14:13	~~14:13~~	15:13	~~15:13~~	16:13	~~16:13~~	17:13	~~17:13~~	18:17	19:13	~~19:13~~			21:13	~~21:13~~	~~23:08~~	23:08
551	**Vejprty,aut.st.**	**5:25**	**6:05**	**6:30**	**7:30**	**9:15**	~~**9:15**~~			**11:15**	~~**11:15**~~			**13:15**	~~**13:15**~~	**14:15**	~~**14:15**~~	**15:15**	~~**15:15**~~	**16:15**	~~**16:15**~~	**17:15**	~~**17:15**~~	**18:19**	**19:15**	~~**19:15**~~			**21:15**	~~**21:15**~~	~~**23:10**~~	**23:10**
	⇨ 586 Chomutov	*5:30*		*6:50*														*15:40*	*15:40*					31 *18:40*								
	⇨ 587 Chomutov																			*16:20*	*16:20*											
	Délka spoje 25.5.2020 [km]	*9,300*	*36,000*	*36,000*	*36,000*		*36,000*		*9,800*		*36,000*		*9,800*		*36,000*		*36,000*		*36,000*		*36,000*		*36,000*	*27,600*		*36,000*		*9,800*		*36,000*	*27,600*	
	Délka spoje 13.12.2020 [km]	*9,300*	*36,000*	*36,000*	*36,000*	*36,600*		*9,800*		*36,600*		*9,800*		*36,600*		*36,600*		*36,600*		*36,600*		*36,600*		*27,600*	*36,600*		*9,800*		*36,600*			*27,600*

SOBOTA + NEDĚLE

Zóna	Číslo spoje: / Zastávka	151	151	153	153	155	155	157	157	159	159	161	161	163	163	165	165	167	167	169	169	171	171	173	173	
		⑥† 25	⑥†	⑥†	⑥†	⑥†	⑥†	⑥†	⑥†	⑥†	⑥†	⑥†	⑥†	⑥†	⑥†	⑥†	⑥†	⑥†	⑥†	⑥† 24	⑥†	⑥† 24	⑥†	⑥† 24	⑥†	
				🚲	🚲			🚲	🚲			🚲	🚲			🚲	🚲			🚲	🚲	🚲	🚲			
531	**Kadaň,aut.nádr.**	**7:13**	~~**7:15**~~	**8:13**	~~**8:15**~~	**9:13**	~~**9:15**~~	**10:13**	~~**10:15**~~	**11:13**	~~**11:15**~~	**12:13**	~~**12:15**~~	**13:13**	~~**13:15**~~	**14:13**	~~**14:15**~~	**15:13**	~~**15:15**~~	**16:13**	~~**16:15**~~	**18:13**	~~**18:15**~~	**19:13**	~~**19:15**~~	
531	Kadaň,koupaliště	7:15	~~7:17~~	8:15	~~8:17~~	9:15	~~9:17~~	10:15	~~10:17~~	11:15	~~11:17~~	12:15	~~12:17~~	13:15	~~13:17~~	14:15	~~14:17~~	15:15	~~15:17~~	16:15	~~16:17~~	18:15	~~18:17~~	19:15	~~19:17~~	
531	Kadaň,Jungmanova	7:17	~~7:19~~	8:17	~~8:19~~	9:17	~~9:19~~	10:17	~~10:19~~	11:17	~~11:19~~	12:17	~~12:19~~	13:17	~~13:19~~	14:17	~~14:19~~	15:17	~~15:19~~	16:17	~~16:19~~	18:17	~~18:19~~	19:17	~~19:19~~	
541	Mikulovice,statek	7:19	~~7:21~~	8:19	~~8:21~~	9:19	~~9:21~~	10:19	~~10:21~~	11:19	~~11:21~~	12:19	~~12:21~~	13:19	~~13:21~~	14:19	~~14:21~~	15:19	~~15:21~~	16:19	~~16:21~~	18:19	~~18:21~~	19:19	~~19:21~~	
541	Rašovice,čerp.	7:22	~~7:24~~	8:22	~~8:24~~	9:22	~~9:24~~	10:22	~~10:24~~	11:22	~~11:24~~	12:22	~~12:24~~	13:22	~~13:24~~	14:22	~~14:24~~	15:22	~~15:24~~	16:22	~~16:24~~	18:22	~~18:24~~	19:22	~~19:24~~	
541	Klášterec n.Ohří,porcelánka	7:24	~~7:26~~	8:24	~~8:26~~	9:24	~~9:26~~	10:24	~~10:26~~	11:24	~~11:26~~	12:24	~~12:26~~	13:24	~~13:26~~	14:24	~~14:26~~	15:24	~~15:26~~	16:24	~~16:26~~	18:24	~~18:26~~	19:24	~~19:26~~	
541	Klášterec n.Ohří	≀	≀	8:27	≀	≀	≀	10:27	≀	≀	≀	12:27	≀	≀	≀	14:27	≀	≀	≀	16:27	≀	18:27	≀	≀	≀	
	⇨ U2 Karlovy Vary			*8:48*												*14:41*				*16:49*						
541	**Klášterec n.Ohří,Mířetice,aut.nádr. příj.**	**7:26**	~~**7:28**~~	**8:28**	~~**8:28**~~	**9:26**	~~**9:28**~~	**10:28**	~~**10:28**~~	**11:26**	~~**11:28**~~	**12:28**	~~**12:28**~~	**13:26**	~~**13:28**~~	**14:28**	~~**14:28**~~	**15:26**	~~**15:28**~~	**16:28**	~~**16:28**~~	**18:28**	~~**18:28**~~	**19:26**	~~**19:28**~~	
541	**Klášterec n.Ohří,Mířetice,aut.nádr. odj.**	**7:26**	~~**7:28**~~	**8:30**	~~**8:30**~~	**9:26**	~~**9:28**~~	**10:30**	~~**10:30**~~	**11:26**	~~**11:28**~~	**12:30**	~~**12:30**~~	**13:26**	~~**13:28**~~	**14:30**	~~**14:30**~~	**15:26**	~~**15:28**~~	**16:30**	~~**16:30**~~	**18:30**	~~**18:30**~~	**19:26**	~~**19:28**~~	
541	Klášterec n.Ohří,Petlerská,I	7:28	~~7:30~~	8:32	~~8:32~~	9:28	~~9:30~~	10:32	~~10:32~~	11:28	~~11:30~~	12:32	~~12:32~~	13:28	~~13:30~~	14:32	~~14:32~~	15:28	~~15:30~~	16:32	~~16:32~~	18:32	~~18:32~~	19:28	~~19:30~~	
541	**Klášterec n.Ohří,Petlerská,II**	**7:30**	~~**7:32**~~	**8:34**	~~**8:34**~~	**9:30**	~~**9:32**~~	**10:34**	~~**10:34**~~	**11:30**	~~**11:32**~~	**12:34**	~~**12:34**~~	**13:30**	~~**13:32**~~	**14:34**	~~**14:34**~~	**15:30**	~~**15:32**~~	**16:34**	~~**16:34**~~	**18:34**	~~**18:34**~~	**19:30**	~~**19:32**~~	
542	Petlery			8:40	~~8:40~~			10:40	~~10:40~~			12:40	~~12:40~~			14:40	~~14:40~~			16:40	~~16:40~~	18:40	~~18:40~~			
553	Měděnec,žel.st.			8:48	~~8:48~~			10:48	~~10:48~~			12:48	~~12:48~~			14:48	~~14:48~~			16:48	~~16:48~~	18:48	~~18:48~~			
553	Měděnec			8:50	~~8:50~~			10:50	~~10:50~~			12:50	~~12:50~~			14:50	~~14:50~~			16:50	~~16:50~~	18:50	~~18:50~~			
	⇨ 584 Boží Dar			62 *8:56*	62 *8:56*							62 *12:56*	62 *12:56*													
	⇨ 585 Kurort Oberwiesenthal			63 *8:55*	63 *8:55*																					
553	Měděnec,rozc.k dolu			8:51	~~8:51~~			10:51	~~10:51~~			12:51	~~12:51~~			14:51	~~14:51~~			16:51	~~16:51~~	18:51	~~18:51~~			
553	Horní Halže			8:54	~~8:54~~			10:54	~~10:54~~			12:54	~~12:54~~			14:54	~~14:54~~			16:54	~~16:54~~	18:54	~~18:54~~			
554	**Kovářská,ObÚ**			**9:00**	~~**9:00**~~			**11:00**	~~**11:00**~~			**13:00**	~~**13:00**~~			**15:00**	~~**15:00**~~			**17:00**	~~**17:00**~~	**19:00**	~~**19:00**~~			
554	Kovářská,rozc.Elektropřístroj			9:02	~~9:02~~			11:02	~~11:02~~			13:02	~~13:02~~			15:02	~~15:02~~			17:02	~~17:02~~	19:02	~~19:02~~			
555	Loučná,České Hamry			9:06	~~9:06~~			11:06	~~11:06~~			13:06	~~13:06~~			15:06	~~15:06~~			17:06	~~17:06~~	19:06	~~19:06~~			
	⇨ 582 Boží Dar			*9:21*	*9:21*			*11:18*	*11:18*			*13:18*	*13:18*			*15:18*	*15:18*			*17:18*	*17:18*					
555	Loučná,České Hamry,Výsada			9:07	~~9:07~~			11:07	~~11:07~~			13:07	~~13:07~~			15:07	~~15:07~~			17:07	~~17:07~~	19:07	~~19:07~~			
551	Vejprty,Nové Zvolání,KOVO			9:09	~~9:09~~			11:09	~~11:09~~			13:09	~~13:09~~			15:09	~~15:09~~			17:09	~~17:09~~	19:09	~~19:09~~			
551	Vejprty,Nové Zvolání			9:11	~~9:11~~			11:11	~~11:11~~			13:11	~~13:11~~			15:11	~~15:11~~			17:11	~~17:11~~	19:11	~~19:11~~			
551	Vejprty,předměstí			9:13	~~9:13~~			11:13	~~11:13~~			13:13	~~13:13~~			15:13	~~15:13~~			17:13	~~17:13~~	19:13	~~19:13~~			
551	**Vejprty,aut.st.**			**9:15**	~~**9:15**~~			**11:15**	~~**11:15**~~			**13:15**	~~**13:15**~~			**15:15**	~~**15:15**~~			**17:15**	~~**17:15**~~	**19:15**	~~**19:15**~~			
	⇨ 586 Chomutov																									
	⇨ 587 Chomutov																									
	Délka spoje 25.5.2020 [km]		*9,800*		*36,000*		*9,800*		*36,000*		*9,800*		*36,000*		*9,800*		*36,000*		*9,800*		*36,000*		*36,000*		*9,800*	800,700
	Délka spoje 13.12.2020 [km]	*9,800*		*36,600*		*9,800*		*36,600*		*9,800*		*36,600*		*9,800*		*36,600*		*9,800*		*36,600*		*36,600*		*9,800*		809,700

Vysvětlivky:

- ≀ spoj jede po jiné trase
- ⇨ spoje navazující na linku 600
- ⚒ jede v pracovních dnech
- ⑥ jede v sobotu
- † jede v neděli a ve státem uznávané svátky
- 24 nejede 24.12.
- 25 nejede 25.12. a 1.1.
- 31 nejede 31.12.
- 62 jede od 25.5. do 28.9.
- 63 t.č. nejede
- 🚲 spoje 153, 157, 161, 165, 169 a 171 přepravují jízdní kola od 1.5.2021 do 3.10.2021, nejvýše 20 kol
- 🚲 spoj 109 přepravuje jízdní kola od 1.7.2021 do 31.8.2021, nejvýše 20 kol
- 🚲 spoje 153, 157, 161, 165, 169 a 171 přepravují jízdní kola od 1.5.2021 do 3.10.2021, nejvýše 20 kol
- 🚲 spoj 109 přepravuje jízdní kola od 1.7.2021 do 31.8.2021, nejvýše 20 kol

Databáze (101, 201), Databáze (101, 201)

600 Vejprty-Klášterec nad Ohří-Kadaň

Doprava Ústeckého kraje

~~Platí od 25.5.2020~~
Platí od 13.12.2020

Linka 522600: Přepravu zajišťuje: Autobusy Karlovy Vary, a.s.,Sportovní 4,360 09 Karlovy Vary

PRACOVNÍ DNY

Číslo spoje:	102	104	104	106	106	108	108	110	112	112	114	114	116	118	118	120	122	122	124	124	126	126	128	128	130	130	132	134	134	136	136	138	138
Zóna Zastávka	⚒	⚒	⚒	⚒	⚒	⚒ 53	⚒ 53	⚒	⚒	⚒	⚒	⚒	⚒	⚒	⚒	⚒	⚒	⚒	⚒	⚒	⚒	⚒	⚒	⚒	⚒	⚒	⚒	⚒	⚒ 31	⚒	⚒ 31	⚒	⚒ 31
														🚲	🚲																		
551 Vejprty,aut.st.	4:27	~~5:37~~	5:37	~~6:33~~	6:33				~~7:35~~	7:35	~~8:42~~	8:42		~~10:42~~	10:42		~~12:42~~	12:42	~~13:52~~	13:52	~~14:42~~	14:42	~~15:42~~	15:42	~~16:42~~	16:42	17:40	~~18:42~~	18:42			~~20:12~~	20:12
551 Vejprty,předměstí	4:29	~~5:39~~	5:39	~~6:35~~	6:35				~~7:37~~	7:37	~~8:44~~	8:44		~~10:44~~	10:44		~~12:44~~	12:44	~~13:54~~	13:54	~~14:44~~	14:44	~~15:44~~	15:44	~~16:44~~	16:44	17:42	~~18:44~~	18:44			~~20:14~~	20:14
551 Vejprty,Nové Zvolání	4:31	~~5:41~~	5:41	~~6:37~~	6:37				~~7:39~~	7:39	~~8:46~~	8:46		~~10:46~~	10:46		~~12:46~~	12:46	~~13:56~~	13:56	~~14:46~~	14:46	~~15:46~~	15:46	~~16:46~~	16:46	17:44	~~18:46~~	18:46			~~20:16~~	20:16
551 Vejprty,Nové Zvolání,KOVO	4:33	~~5:43~~	5:43	~~6:39~~	6:39				~~7:41~~	7:41	~~8:48~~	8:48		~~10:48~~	10:48		~~12:48~~	12:48	~~13:58~~	13:58	~~14:48~~	14:48	~~15:48~~	15:48	~~16:48~~	16:48	17:46	~~18:48~~	18:48			~~20:18~~	20:18
555 Loučná,České Hamry,Výsada	4:35	~~5:45~~	5:45	~~6:41~~	6:41				~~7:43~~	7:43	~~8:50~~	8:50		~~10:50~~	10:50		~~12:50~~	12:50	~~14:00~~	14:00	~~14:50~~	14:50	~~15:50~~	15:50	~~16:50~~	16:50	17:48	~~18:50~~	18:50			~~20:20~~	20:20
555 Loučná,České Hamry	4:36	~~5:46~~	5:46	~~6:42~~	6:42				~~7:44~~	7:44	~~8:51~~	8:51		~~10:51~~	10:51		~~12:51~~	12:51	~~14:01~~	14:01	~~14:51~~	14:51	~~15:51~~	15:51	~~16:51~~	16:51	17:49	~~18:51~~	18:51			~~20:21~~	20:21
554 Kovářská,rozc.Elektropřístroj	4:40	~~5:50~~	5:50	~~6:46~~	6:46				~~7:48~~	7:48	~~8:55~~	8:55		~~10:55~~	10:55		~~12:55~~	12:55	~~14:05~~	14:05	~~14:55~~	14:55	~~15:55~~	15:55	~~16:55~~	16:55	17:53	~~18:55~~	18:55			~~20:25~~	20:25
554 Kovářská,ObÚ přij.	4:42	~~5:52~~	5:52	~~6:48~~	6:48				~~7:50~~	7:50	~~8:57~~	8:57		~~10:57~~	10:57		~~12:57~~	12:57	~~14:07~~	14:07	~~14:57~~	14:57	~~15:57~~	15:57	~~16:57~~	16:57	17:55	~~18:57~~	18:57			~~20:27~~	20:27
554 Kovářská,ObÚ odj.	4:42	~~5:52~~	5:52	~~6:50~~	6:50				~~7:52~~	7:52	~~8:57~~	8:57		~~10:57~~	10:57		~~12:57~~	12:57	~~14:07~~	14:07	~~14:57~~	14:57	~~15:57~~	15:57	~~16:57~~	16:57	17:55	~~18:57~~	18:57			~~20:27~~	20:27
553 Horní Halže	4:48	~~5:58~~	5:58	~~6:56~~	6:56				~~7:58~~	7:58	~~9:03~~	9:03		~~11:03~~	11:03		~~13:03~~	13:03	~~14:13~~	14:13	~~15:03~~	15:03	~~16:03~~	16:03	~~17:03~~	17:03	18:01	~~19:03~~	19:03			~~20:33~~	20:33
553 Měděnec,rozc.k dolu	4:51	~~6:01~~	6:01	~~6:59~~	6:59				~~8:01~~	8:01	~~9:06~~	9:06		~~11:06~~	11:06		~~13:06~~	13:06	~~14:16~~	14:16	~~15:06~~	15:06	~~16:06~~	16:06	~~17:06~~	17:06	18:04	~~19:06~~	19:06			~~20:36~~	20:36
553 Měděnec	4:52	~~6:02~~	6:02	~~7:00~~	7:00				~~8:02~~	8:02	~~9:07~~	9:07		~~11:07~~	11:07		~~13:07~~	13:07	~~14:17~~	14:17	~~15:07~~	15:07	~~16:07~~	16:07	~~17:07~~	17:07	18:05	~~19:07~~	19:07			~~20:37~~	20:37
553 Měděnec,žel.st.	4:54	~~6:04~~	6:04	~~7:02~~	7:02				~~8:04~~	8:04	~~9:09~~	9:09		~~11:09~~	11:09		~~13:09~~	13:09	~~14:19~~	14:19	~~15:09~~	15:09	~~16:09~~	16:09	~~17:09~~	17:09	18:07	~~19:09~~	19:09			~~20:39~~	20:39
542 Petlery	5:02	~~6:12~~	6:12	~~7:10~~	7:10				~~8:12~~	8:12	~~9:17~~	9:17		~~11:17~~	11:17		~~13:17~~	13:17	~~14:27~~	14:27	~~15:17~~	15:17	~~16:17~~	16:17	~~17:17~~	17:17	18:15	~~19:17~~	19:17			~~20:47~~	20:47
541 Klášterec n.Ohří,Petlerská,II	5:08	~~6:18~~	6:18	~~7:19~~	7:19	~~7:22~~	7:22		~~8:18~~	8:18	~~9:23~~	9:23	10:23	~~11:23~~	11:23	12:23	~~13:23~~	13:23	~~14:33~~	14:33	~~15:23~~	15:23	~~16:23~~	16:23	~~17:23~~	17:23	18:21	~~19:23~~	19:23	~~20:23~~	20:23	~~20:53~~	20:53
541 Klášterec n.Ohří,Petlerská,I	5:10	~~6:20~~	6:20	~~7:23~~	7:23	~~7:26~~	7:26		~~8:20~~	8:20	~~9:25~~	9:25	10:25	~~11:25~~	11:25	12:25	~~13:25~~	13:25	~~14:35~~	14:35	~~15:25~~	15:25	~~16:25~~	16:25	~~17:25~~	17:25	18:23	~~19:25~~	19:25	~~20:25~~	20:25	~~20:55~~	20:55
541 Klášterec n.Ohří,Mířetice,aut.nádr. přij.	5:12	~~6:22~~	6:22	~~7:25~~	7:25	|	|		~~8:22~~	8:22	~~9:27~~	9:27	10:27	~~11:27~~	11:27	12:27	~~13:27~~	13:27	~~14:37~~	14:37	~~15:27~~	15:27	~~16:27~~	16:27	~~17:27~~	17:27	18:25	~~19:27~~	19:27	~~20:27~~	20:27	~~20:57~~	20:57
541 Klášterec n.Ohří,Mířetice,aut.nádr. odj.	5:14	~~6:24~~	6:24	~~7:29~~	7:29	|	|	7:35	~~8:24~~	8:24	~~9:29~~	9:29	10:29	~~11:29~~	11:29	12:29	~~13:29~~	13:29	~~14:39~~	14:39	~~15:29~~	15:29	~~16:29~~	16:29	~~17:29~~	17:29		~~19:29~~	19:29	~~20:29~~	20:29		
541 Klášterec n.Ohří	≀	≀	6:25	≀	7:30	≀	≀	≀	≀	8:25	≀	9:30	≀	≀	11:30	≀	≀	13:30	≀	14:40	≀	15:30	≀	16:30	≀	17:30		≀	19:30	≀	≀		
⇨ U2 Chomutov										*8:40*														*16:34*		*17:39*							
⇨ U2 Karlovy Vary			*6:35*																														
⇨ U51 Ústí n.L.																				*14:51*													
⇨ R15 Praha					*7:49*							*9:51*			*11:51*			*13:51*				*15:51*				*17:51*			*19:51*				
541 Klášterec n.Ohří,porcelánka	5:16	~~6:26~~	6:28	~~7:31~~	7:33	|	|	|	~~8:26~~	8:28	~~9:31~~	9:33	10:31	~~11:31~~	11:33	12:31	~~13:31~~	13:33	~~14:41~~	14:43	~~15:31~~	15:33	~~16:31~~	16:33	~~17:31~~	17:33		~~19:31~~	19:33	~~20:31~~	20:31		
541 Rašovice,čerp.	5:18	~~6:28~~	6:30	~~7:33~~	7:35	|	|	|	~~8:28~~	8:30	~~9:33~~	9:35	10:33	~~11:33~~	11:35	12:33	~~13:33~~	13:35	~~14:43~~	14:45	~~15:33~~	15:35	~~16:33~~	16:35	~~17:33~~	17:35		~~19:33~~	19:35	~~20:33~~	20:33		
541 Mikulovice,statek	5:21	~~6:31~~	6:33	~~7:36~~	7:38	|	|	|	~~8:31~~	8:33	~~9:36~~	9:38	10:36	~~11:36~~	11:38	12:36	~~13:36~~	13:38	~~14:46~~	14:48	~~15:36~~	15:38	~~16:36~~	16:38	~~17:36~~	17:38		~~19:36~~	19:38	~~20:36~~	20:36		
531 Kadaň,Jungmanova	5:23	~~6:33~~	6:35	~~7:38~~	7:40	~~7:38~~	7:38	7:44	~~8:33~~	8:35	~~9:38~~	9:40	10:38	~~11:38~~	11:40	12:38	~~13:38~~	13:40	~~14:48~~	14:50	~~15:38~~	15:40	~~16:38~~	16:40	~~17:38~~	17:40		~~19:38~~	19:40	~~20:38~~	20:38		
531 Kadaň,koupaliště	5:25	~~6:35~~	6:37	~~7:40~~	7:42	~~7:40~~	7:40	7:46	~~8:35~~	8:37	~~9:40~~	9:42	10:40	~~11:40~~	11:42	12:40	~~13:40~~	13:42	~~14:50~~	14:52	~~15:40~~	15:42	~~16:40~~	16:42	~~17:40~~	17:42		~~19:40~~	19:42	~~20:40~~	20:40		
531 Kadaň,aut.nádr.	5:27	~~6:37~~	6:39	~~7:42~~	7:44	~~7:42~~	7:42	7:48	~~8:37~~	8:39	~~9:42~~	9:44	10:42	~~11:42~~	11:44	12:42	~~13:42~~	13:44	~~14:52~~	14:54	~~15:42~~	15:44	~~16:42~~	16:44	~~17:42~~	17:44		~~19:42~~	19:44	~~20:42~~	20:42		
⇨ 753 Žatec	*5:47*								*8:47*	*8:47*			*10:47*			*12:47*	*13:44*	*13:44*			*15:44*	*15:44*	*16:47*	*16:47*	*17:47*	*17:47*				*20:43*	*20:43*		
Délka spoje 25.5.2020 [km]	*36,100*	*36,100*		*36,100*		*9,800*		*8,400*	*36,100*		*36,100*		*9,800*	*36,100*		*9,800*	*36,100*		*36,100*		*36,100*		*36,100*		*36,100*		*27,700*	*36,100*		*9,800*		*27,700*	
Délka spoje 13.12.2020 [km]	*36,100*		*36,700*		*36,700*		*9,800*	*8,400*		*36,700*		*36,700*	*9,800*		*36,700*	*9,800*		*36,700*		*36,700*		*36,700*		*36,700*		*36,700*	*27,700*		*36,700*		*9,800*		*27,700*

SOBOTA + NEDĚLE

Číslo spoje:	152	152	154	154	156	156	158	158	160	160	162	162	164	164	166	166	168	168	170	170	172	172	
Zóna Zastávka	⑥†	⑥† 25	⑥†	⑥†	⑥†	⑥†	⑥†	⑥†	⑥†	⑥†	⑥†	⑥†	⑥†	⑥†	⑥†	⑥†	⑥†	⑥†	⑥†	⑥† 24	⑥†	⑥† 24	
			🚲	🚲			🚲	🚲			🚲	🚲			🚲	🚲			🚲	🚲	🚲	🚲	
551 Vejprty,aut.st.			~~8:42~~	8:42			~~10:42~~	10:42			~~12:42~~	12:42			~~14:42~~	14:42			~~16:42~~	16:42	~~18:42~~	18:42	
551 Vejprty,předměstí			~~8:44~~	8:44			~~10:44~~	10:44			~~12:44~~	12:44			~~14:44~~	14:44			~~16:44~~	16:44	~~18:44~~	18:44	
551 Vejprty,Nové Zvolání			~~8:46~~	8:46			~~10:46~~	10:46			~~12:46~~	12:46			~~14:46~~	14:46			~~16:46~~	16:46	~~18:46~~	18:46	
551 Vejprty,Nové Zvolání,KOVO			~~8:48~~	8:48			~~10:48~~	10:48			~~12:48~~	12:48			~~14:48~~	14:48			~~16:48~~	16:48	~~18:48~~	18:48	
555 Loučná,České Hamry,Výsada			~~8:50~~	8:50			~~10:50~~	10:50			~~12:50~~	12:50			~~14:50~~	14:50			~~16:50~~	16:50	~~18:50~~	18:50	
555 Loučná,České Hamry			~~8:51~~	8:51			~~10:51~~	10:51			~~12:51~~	12:51			~~14:51~~	14:51			~~16:51~~	16:51	~~18:51~~	18:51	
554 Kovářská,rozc.Elektropřístroj			~~8:55~~	8:55			~~10:55~~	10:55			~~12:55~~	12:55			~~14:55~~	14:55			~~16:55~~	16:55	~~18:55~~	18:55	
554 Kovářská,ObÚ přij.			~~8:57~~	8:57			~~10:57~~	10:57			~~12:57~~	12:57			~~14:57~~	14:57			~~16:57~~	16:57	~~18:57~~	18:57	
554 Kovářská,ObÚ odj.			~~8:57~~	8:57			~~10:57~~	10:57			~~12:57~~	12:57			~~14:57~~	14:57			~~16:57~~	16:57	~~18:57~~	18:57	
553 Horní Halže			~~9:03~~	9:03			~~11:03~~	11:03			~~13:03~~	13:03			~~15:03~~	15:03			~~17:03~~	17:03	~~19:03~~	19:03	
553 Měděnec,rozc.k dolu			~~9:06~~	9:06			~~11:06~~	11:06			~~13:06~~	13:06			~~15:06~~	15:06			~~17:06~~	17:06	~~19:06~~	19:06	
553 Měděnec			~~9:07~~	9:07			~~11:07~~	11:07			~~13:07~~	13:07			~~15:07~~	15:07			~~17:07~~	17:07	~~19:07~~	19:07	
553 Měděnec,žel.st.			~~9:09~~	9:09			~~11:09~~	11:09			~~13:09~~	13:09			~~15:09~~	15:09			~~17:09~~	17:09	~~19:09~~	19:09	
542 Petlery			~~9:17~~	9:17			~~11:17~~	11:17			~~13:17~~	13:17			~~15:17~~	15:17			~~17:17~~	17:17	~~19:17~~	19:17	
541 Klášterec n.Ohří,Petlerská,II	~~8:23~~	8:23	~~9:23~~	9:23	~~10:23~~	10:23	~~11:23~~	11:23	~~12:23~~	12:23	~~13:23~~	13:23	~~14:23~~	14:23	~~15:23~~	15:23	~~16:23~~	16:23	~~17:23~~	17:23	~~19:23~~	19:23	
541 Klášterec n.Ohří,Petlerská,I	~~8:25~~	8:25	~~9:25~~	9:25	~~10:25~~	10:25	~~11:25~~	11:25	~~12:25~~	12:25	~~13:25~~	13:25	~~14:25~~	14:25	~~15:25~~	15:25	~~16:25~~	16:25	~~17:25~~	17:25	~~19:25~~	19:25	
541 Klášterec n.Ohří,Mířetice,aut.nádr. přij.	~~8:27~~	8:27	~~9:27~~	9:27	~~10:27~~	10:27	~~11:27~~	11:27	~~12:27~~	12:27	~~13:27~~	13:27	~~14:27~~	14:27	~~15:27~~	15:27	~~16:27~~	16:27	~~17:27~~	17:27	~~19:27~~	19:27	
541 Klášterec n.Ohří,Mířetice,aut.nádr. odj.	~~8:29~~	8:29	~~9:29~~	9:29	~~10:29~~	10:29	~~11:29~~	11:29	~~12:29~~	12:29	~~13:29~~	13:29	~~14:29~~	14:29	~~15:29~~	15:29	~~16:29~~	16:29	~~17:29~~	17:29	~~19:29~~	19:29	
541 Klášterec n.Ohří	≀	≀	≀	9:30	≀	≀	≀	11:30	≀	≀	≀	13:30	≀	≀	≀	15:30	≀	≀	≀	17:30	≀	19:30	
⇨ U2 Chomutov																							
⇨ U2 Karlovy Vary																							
⇨ U51 Ústí n.L.																							
⇨ R15 Praha				*9:51*				*11:51*				*13:51*				*15:51*				*17:51*		*19:51*	
541 Klášterec n.Ohří,porcelánka	~~8:31~~	8:31	~~9:31~~	9:33	~~10:31~~	10:31	~~11:31~~	11:33	~~12:31~~	12:31	~~13:31~~	13:33	~~14:31~~	14:31	~~15:31~~	15:33	~~16:31~~	16:31	~~17:31~~	17:33	~~19:31~~	19:33	
541 Rašovice,čerp.	~~8:33~~	8:33	~~9:33~~	9:35	~~10:33~~	10:33	~~11:33~~	11:35	~~12:33~~	12:33	~~13:33~~	13:35	~~14:33~~	14:33	~~15:33~~	15:35	~~16:33~~	16:33	~~17:33~~	17:35	~~19:33~~	19:35	
541 Mikulovice,statek	~~8:36~~	8:36	~~9:36~~	9:38	~~10:36~~	10:36	~~11:36~~	11:38	~~12:36~~	12:36	~~13:36~~	13:38	~~14:36~~	14:36	~~15:36~~	15:38	~~16:36~~	16:36	~~17:36~~	17:38	~~19:36~~	19:38	
531 Kadaň,Jungmanova	~~8:38~~	8:38	~~9:38~~	9:40	~~10:38~~	10:38	~~11:38~~	11:40	~~12:38~~	12:38	~~13:38~~	13:40	~~14:38~~	14:38	~~15:38~~	15:40	~~16:38~~	16:38	~~17:38~~	17:40	~~19:38~~	19:40	
531 Kadaň,koupaliště	~~8:40~~	8:40	~~9:40~~	9:42	~~10:40~~	10:40	~~11:40~~	11:42	~~12:40~~	12:40	~~13:40~~	13:42	~~14:40~~	14:40	~~15:40~~	15:42	~~16:40~~	16:40	~~17:40~~	17:42	~~19:40~~	19:42	
531 Kadaň,aut.nádr.	~~8:42~~	8:42	~~9:42~~	9:44	~~10:42~~	10:42	~~11:42~~	11:44	~~12:42~~	12:42	~~13:42~~	13:44	~~14:42~~	14:42	~~15:42~~	15:44	~~16:42~~	16:42	~~17:42~~	17:44	~~19:42~~	19:44	
⇨ 753 Žatec	64 *8:47*	*8:47*			64 *10:47*	*10:47*			64 *12:47*	*12:47*			64 *14:47*	*14:47*			67 *16:47*	24 *16:47*					
Délka spoje 25.5.2020 [km]	*9,800*		*36,100*		*9,800*		*36,100*		*9,800*		*36,100*		*9,800*		*36,100*		*9,800*		*36,100*		*36,100*		801,800
Délka spoje 13.12.2020 [km]		*9,800*		*36,700*		*9,800*		*36,700*		*9,800*		*36,700*		*9,800*		*36,700*		*9,800*		*36,700*		*36,700*	812,000

Vysvětlivky:

Databáze (101, 201), Databáze (101, 201)

- | spoj zastávkou projíždí
- ≀ spoj jede po jiné trase
- ⇨ spoje navazující na linku 600
- ⚒ jede v pracovních dnech
- ⑥ jede v sobotu
- † jede v neděli a ve státem uznávané svátky
- 24 nejede 24.12.
- 25 nejede 25.12. a 1.1.
- 31 nejede 31.12.
- 53 nejede od 1.7. do 31.8. a od 29.10. do 30.10.
- 53 nejede od 23.12. do 3.1., 29.1., od 8.2. do 14.2., 1.4., od 1.7. do 31.8., 27.10. a 29.10.
- 61 jede od 25.5. do 1.11.
- 62 jede od 25.5. do 28.9.
- 63 t.č. nejede
- 64 jede od 7.11. do 12.12.
- 67 jede od 7.11. do 12.12.
- 🚲 spoje 154, 158, 162, 166, 170 a 172 přepravují jízdní kola od 1.5.2021 do 3.10.2021, nejvýše 20 kol
- 🚲 spoj 118 přepravuje jízdní kola od 1.7.2021 do 31.8.2021, nejvýše 20 kol
- 🚲 spoje 154, 158, 162, 166, 170 a 172 přepravují jízdní kola od 1.5.2021 do 3.10.2021, nejvýše 20 kol
- 🚲 spoj 118 přepravuje jízdní kola od 1.7.2021 do 31.8.2021, nejvýše 20 kol

601 Kadaň,Tušimice-Klášterec nad Ohří-Okounov

DOPRAVA ÚSTECKÉHO KRAJE

Doprava Ústeckého kraje

~~Platí od 1.11.2020~~
Platí od 13.12.2020

Linka 522601: Přepravu zajišťuje: Autobusy Karlovy Vary, a.s.,Sportovní 4,360 09 Karlovy Vary

PRACOVNÍ DNY

Číslo spoje:	101	103	103	105	105	107	109	111	111	113	113	115	115	117	117	119	119	121	121	123	123	125	125	127	129	129	131	131	133	133	135	137	137	139	139	141	141	143	143	145	145	147	147
Zóna / Zastávka	⚒	⚒	⚒	⚒	⚒	⚒	⚒	⚒	⚒ 55	⚒	⚒	⚒	⚒	⚒	⚒	⚒	⚒	⚒	⚒	⚒	⚒	⚒	⚒	⚒	⚒	⚒	⚒	⚒	⚒	⚒	⚒	⚒	⚒	⚒	⚒ 31	⚒	⚒ 31	⚒	⚒ 31	⚒	⚒ 31	⚒	⚒ 31
533 Tušimice,dúl Merkur		**5:33**	~~5:35~~	~~6:05~~	6:05	6:25																		**14:15**			**15:30**	~~15:30~~	**16:30**	~~16:30~~					**18:30**	~~18:30~~							**20:20**	**20:20**	**18:20**	**18:20**
533 Tušimice,I.ELNA		5:34	~~5:36~~	~~6:06~~	6:06	6:26																		14:16			15:31	~~15:31~~	16:31	~~16:31~~					18:31	~~18:31~~							6:21	6:21		
533 Tušimice,II.ELNA		**5:36**	~~5:38~~	~~6:08~~	**6:08**	**6:28**																		**14:18**			**15:33**	~~15:33~~	**16:33**	~~16:33~~					**18:33**	~~18:33~~							**6:23**	**6:23**		
533 Tušimice,Sempra		5:38	~~5:40~~	~~6:10~~	6:10	6:30																		14:20			15:35	~~15:35~~	16:35	~~16:35~~					18:35	~~18:35~~							6:25	6:25		
531 Kadaň,KOH-I-NOOR		5:42	~~5:44~~	~~6:14~~	6:14	6:34																		14:24			15:39	~~15:39~~	16:39	~~16:39~~					18:39	~~18:39~~							6:29	6:29		
531 Kadaň,aut.nádr. přij.		**5:43**	~~5:45~~	~~6:15~~	**6:15**	**6:35**																		**14:25**			**15:40**	~~15:40~~	**16:40**	~~16:40~~					**18:40**	~~18:40~~							**6:30**	**6:30**		
531 Kadaň,aut.nádr. odj.	**5:20**	**5:43**	~~5:45~~	~~6:15~~	**6:15**	**6:37**	**7:15**	~~7:45~~	**7:45**	**8:43**	~~8:45~~	**9:40**	~~9:42~~	**10:43**	~~10:45~~	**11:40**	~~11:42~~	**12:43**	~~12:45~~	~~13:22~~	**13:22**	~~13:45~~	**13:45**	**14:25**	**14:43**	~~14:45~~	**15:43**	~~15:45~~	**16:43**	~~16:45~~	**17:15**	**17:43**	~~17:45~~	**18:43**	~~18:45~~	**19:40**	~~19:45~~	**20:43**	~~20:45~~	**21:20**	**21:20**	**22:15**	**22:15**
531 Kadaň,koupaliště	5:22	5:45	~~5:47~~	~~6:17~~	6:17	6:39	7:17	~~7:47~~	7:47	8:45	~~8:47~~	9:42	~~9:44~~	10:45	~~10:47~~	11:42	~~11:44~~	12:45	~~12:47~~	~~13:24~~	13:24	~~13:47~~	13:47	14:27	14:45	~~14:47~~	15:45	~~15:47~~	16:45	~~16:47~~	17:17	17:45	~~17:47~~	18:45	~~18:47~~	19:42	~~19:47~~	20:45	~~20:47~~	~~21:22~~	21:22	~~22:16~~	22:16
531 Kadaň,Chomutovská sídl.B	5:24	5:47	~~5:49~~	~~6:19~~	6:19	6:41	7:19	~~7:49~~	7:49	8:47	~~8:49~~	9:44	~~9:46~~	10:47	~~10:49~~	11:44	~~11:46~~	12:47	~~12:49~~	~~13:26~~	13:26	~~13:49~~	13:49	14:29	14:47	~~14:49~~	15:47	~~15:49~~	16:47	~~16:49~~	17:19	17:47	~~17:49~~	18:47	~~18:49~~	19:44	~~19:49~~	20:47	~~20:49~~	~~21:24~~	21:24	~~22:17~~	22:17
531 Kadaň,nemocnice poliklinika	5:25	5:48	~~5:50~~	~~6:20~~	6:20	6:42	7:20	~~7:50~~	7:50	8:48	~~8:50~~	9:45	~~9:47~~	10:48	~~10:50~~	11:45	~~11:47~~	12:48	~~12:50~~	~~13:27~~	13:27	~~13:50~~	13:50	14:30	14:48	~~14:50~~	15:48	~~15:50~~	16:48	~~16:50~~	17:20	17:48	~~17:50~~	18:48	~~18:50~~	19:45	~~19:50~~	20:48	~~20:50~~	~~21:25~~	21:25	~~22:18~~	22:18
531 Kadaň,Královský Vrch	5:27	5:50	~~5:52~~	~~6:22~~	6:22	6:44	7:22	~~7:52~~	7:52	8:50	~~8:52~~	9:47	~~9:49~~	10:50	~~10:52~~	11:47	~~11:49~~	12:50	~~12:52~~	~~13:29~~	13:29	~~13:52~~	13:52	14:32	14:50	~~14:52~~	15:50	~~15:52~~	16:50	~~16:52~~	17:22	17:50	~~17:52~~	18:50	~~18:52~~	19:47	~~19:52~~	20:50	~~20:52~~	~~21:27~~	21:27	~~22:20~~	22:20
541 Klášterec n.Ohří,IP Verne III	5:30	/	/	/	/	/	/	/	/	/	/	/	/	/	/	/	/	/	/	~~13:32~~	13:32	/	/	/	/	/	/	/	/	/	17:25	/	/	/	/	/	/	/	~~21:30~~	21:30	/	/
541 Klášterec n.Ohří,IP Verne II	5:32	/	/	/	/	/	/	/	/	/	/	/	/	/	/	/	/	/	/	~~13:34~~	13:34	/	/	/	/	/	/	/	/	/	17:27	/	/	/	/	/	/	/	~~21:32~~	21:32	/	/
541 Klášterec n.Ohří,IP Verne I	5:34	/	/	/	/	/	/	/	/	/	/	/	/	/	/	/	/	/	/	~~13:36~~	13:36	/	/	/	/	/	/	/	/	/	17:29	/	/	/	/	/	/	/	~~21:34~~	21:34	/	/
541 Verněřov	/	5:54	~~5:56~~	~~6:26~~	6:26	6:48	7:26	~~7:56~~	7:56	8:54	~~8:56~~	9:51	~~9:53~~	10:54	~~10:56~~	11:51	~~11:53~~	12:54	~~12:56~~	/	/	~~13:56~~	13:56	14:36	14:54	~~14:56~~	15:54	~~15:56~~	16:54	~~16:56~~	/	17:54	~~17:56~~	18:54	~~18:56~~	19:51	~~19:56~~	20:54	~~20:56~~	/	/	22:24	22:24
541 Klášterec n.Ohří,Miřetice,aut.nádr. přij.	**5:39**	**5:58**	~~6:00~~	~~6:30~~	**6:30**	**6:52**	**7:30**	~~8:00~~	**8:00**	**8:58**	~~9:00~~	**9:55**	~~9:57~~	**10:58**	~~11:00~~	**11:55**	~~11:57~~	**12:58**	~~13:00~~	~~13:41~~	**13:41**	~~14:00~~	**14:00**	**14:40**	**14:58**	~~15:00~~	**15:58**	~~16:00~~	**16:58**	~~17:00~~	**17:34**	**17:58**	~~18:00~~	**18:58**	~~19:00~~	**19:55**	~~20:00~~	**20:58**	~~21:00~~	~~21:38~~	**21:39**	~~22:28~~	**22:28**
541 Klášterec n.Ohří,Miřetice,aut.nádr. odj.	**5:39**	**5:59**	~~6:01~~	~~6:31~~	**6:31**		**7:31**	~~8:00~~	**8:00**	**8:59**	~~9:01~~	**9:55**	~~9:57~~	**10:59**	~~11:01~~	**11:55**	~~11:57~~	**12:59**	~~13:01~~			~~14:01~~	**14:01**		**14:59**	~~15:01~~	**15:59**	~~16:01~~	**16:59**	~~17:01~~		**17:59**	~~18:01~~	**18:59**	~~19:01~~	**19:55**	~~20:00~~	**20:59**	~~21:01~~	~~21:39~~	**21:39**	~~22:28~~	**22:28**
541 Klášterec n.Ohří	/	**6:00**	/	/	**6:32**		/	/	**8:01**	**9:00**	/	**9:56**	/	**11:00**	/	**11:56**	/	**13:00**	/			/	**14:02**		**15:00**	/	**16:00**	/	**17:00**	/		**18:00**	/	**19:00**	/		**21:00**	/	/	/	/	**22:29**	/
⇨ *U2: Karlovy Vary*			*6:06*			*6:35*							*10:08*				*12:08*						*14:17*			*15:20*		*16:23*			*17:16*				*18:08*			*20:10*						
⇨ *R15: Cheb*									*8:08*														*14:08*					*16:08*																
541 Klášterec n.Ohří,škola	**5:41**	**6:03**	~~6:03~~	~~6:33~~	**6:35**		**7:33**	~~8:02~~	**8:04**	**9:03**	~~9:03~~	**9:59**	~~9:59~~	**11:03**	~~11:03~~	**11:59**	~~11:59~~	**13:03**	~~13:03~~			~~14:03~~	**14:05**		**15:03**	~~15:03~~	**16:03**	~~16:03~~	**17:03**	~~17:03~~		**18:03**	~~18:03~~	**19:03**	~~19:03~~	**19:59**	~~20:02~~	**21:03**	~~21:03~~	~~21:41~~	**21:41**	~~22:30~~	**22:32**
541 Klášterec n.Ohří,porcelánka		/	/	/	/		/			/	/			/	/			/	/			/	/		/	/	/	/	/		/		/	/		/	/	~~21:44~~	**21:44**	/	/
541 Klášterec n.Ohří,nám.		6:06	~~6:06~~	~~6:36~~	6:38		7:36			9:06	~~9:06~~			11:06	~~11:06~~			13:06	~~13:06~~			~~14:06~~	14:08		15:06	~~15:06~~	16:06	~~16:06~~	17:06	~~17:06~~		18:06	~~18:06~~	19:06	~~19:06~~			21:06	~~21:06~~			~~22:33~~	22:35
541 Klášterecká Jeseň,rozc.		6:10	~~6:10~~	~~6:40~~	6:42		7:40			9:10	~~9:10~~			11:10	~~11:10~~			13:10	~~13:10~~			~~14:10~~	14:12		15:10	~~15:10~~	16:10	~~16:10~~	17:10	~~17:10~~		18:10	~~18:10~~	19:10	~~19:10~~			21:10	~~21:10~~			~~22:37~~	22:39
541 Klášterecká Jeseň		/	/	/	/		/			/	/			/	/			13:13	~~13:13~~			/	/		15:13	~~15:13~~	/	/	/	/		/		/	/			/	/			/	/
543 Černýš,rozc.1.0		6:12	~~6:12~~	~~6:42~~	6:44		7:42			9:12	~~9:12~~			11:12	~~11:12~~			13:18	~~13:18~~			~~14:12~~	14:14		15:18	~~15:18~~	16:12	~~16:12~~	17:12	~~17:12~~		18:12	~~18:12~~	19:12	~~19:12~~			21:12	~~21:12~~			~~22:39~~	22:41
543 Perštejn,kino		6:14	~~6:14~~	~~6:44~~	6:46		7:44			9:14	~~9:14~~			11:14	~~11:14~~			13:20	~~13:20~~			~~14:14~~	14:16		15:20	~~15:20~~	16:14	~~16:14~~	17:14	~~17:14~~		18:14	~~18:14~~	19:14	~~19:14~~			21:14	~~21:14~~			~~22:41~~	22:43
543 Perštejn,pošta		**6:16**	~~6:16~~	/	/		**7:46**			/	/			**11:16**	~~11:16~~			/	/			~~14:16~~	**14:18**		/	/	**16:16**	~~16:16~~	/	/		**18:16**	~~18:16~~	/	/			**21:16**	~~21:16~~			~~22:43~~	**22:45**
543 Lužný				~~6:47~~	6:49					9:17	~~9:17~~							13:23	~~13:23~~						15:23	~~15:23~~			17:17	~~17:17~~					19:17	~~19:17~~								
544 Okounov				~~6:50~~	6:52					9:20	~~9:20~~							13:26	~~13:26~~						15:26	~~15:26~~			17:20	~~17:20~~					19:20	~~19:20~~								
544 Okounov,ObÚ				~~6:51~~	**6:53**					**9:21**	~~9:21~~							**13:27**	~~13:27~~						**15:27**	~~15:27~~			**17:21**	~~17:21~~					**19:21**	~~19:21~~								
Délka spoje 1.11.2020 [km]	*12,400*		*23,300*	*26,100*		*15,800*	*16,500*	*10,000*		*19,300*		*10,000*		*16,500*		*10,000*		*22,500*	*11,400*		*16,500*		*15,800*	*23,000*	*22,500*		*23,300*	*26,100*	*11,400*		*16,500*	*26,100*		*10,000*		*16,500*	*14,700*		*21,800*				*608,200*
Délka spoje 13.12.2020 [km]	*12,400*	*23,800*		*26,600*	*15,800*	*16,500*		*10,500*	*19,800*		*10,500*		*17,000*		*10,500*		*23,000*		*11,400*	*11,400*		*17,000*	*15,800*	*23,000*		*23,800*		*26,600*		*11,400*	*17,000*	*26,600*		*10,500*		*17,000*			*14,700*		*22,300*			*623,000*

SOBOTA + NEDĚLE

Číslo spoje:	151	151	153	153	155	155	157	157	159	159	161	161	163	163	165	165	167	167	169	169	171	171
Zóna / Zastávka	⚒	⚒ 24	⚒	⚒	⚒	⚒	⚒	⚒	⚒	⚒	⚒	⚒	⚒	⚒ 24	⚒	⚒ 24	⚒	⚒ 24	†	† 24	ⓢ	ⓢ 25
533 Tušimice,dúl Merkur	**6:20**	**6:20**																				
533 Tušimice,I.ELNA	6:21	6:21																				
533 Tušimice,II.ELNA	**6:23**	**6:23**																				
533 Tušimice,Sempra	6:25	6:25																				
531 Kadaň,KOH-I-NOOR	6:29	6:29																				
531 Kadaň,aut.nádr. přij.	**6:30**	**6:30**																				
531 Kadaň,aut.nádr. odj.	**6:33**	**6:33**	**8:43**	**8:45**	**10:43**	~~10:45~~	**12:43**	~~12:45~~	**14:43**	~~14:45~~	**16:43**	~~16:45~~	~~17:32~~	**17:32**	~~18:32~~	**18:33**	**20:43**	~~20:45~~	~~21:25~~	**21:25**	~~22:15~~	**22:15**
531 Kadaň,koupaliště	6:34	6:35	8:45	~~8:47~~	10:45	~~10:47~~	12:45	~~12:47~~	14:45	~~14:47~~	16:45	~~16:47~~	~~17:34~~	17:34	~~18:34~~	18:35	20:45	~~20:47~~	~~21:27~~	21:27	~~22:16~~	22:16
531 Kadaň,Chomutovská sídl.B	6:36	6:37	8:47	~~8:49~~	10:47	~~10:49~~	12:47	~~12:49~~	14:47	~~14:49~~	16:47	~~16:49~~	~~17:36~~	17:36	~~18:36~~	18:37	20:47	~~20:49~~	~~21:29~~	21:29	~~22:17~~	22:17
531 Kadaň,nemocnice poliklinika	6:37	6:38	8:48	~~8:50~~	10:48	~~10:50~~	12:48	~~12:50~~	14:48	~~14:50~~	16:48	~~16:50~~	~~17:37~~	17:37	~~18:37~~	18:38	20:48	~~20:50~~	~~21:30~~	21:30	~~22:18~~	22:18
531 Kadaň,Královský Vrch	6:39	6:40	8:50	~~8:52~~	10:50	~~10:52~~	12:50	~~12:52~~	14:50	~~14:52~~	16:50	~~16:52~~	~~17:39~~	17:39	~~18:39~~	18:40	20:50	~~20:52~~	~~21:32~~	21:32	~~22:20~~	22:20
541 Klášterec n.Ohří,IP Verne III	/	/	/	/	/	/	/	/	/	/	/	/	/	/	/	/	/	/	~~21:35~~	21:35	/	/
541 Klášterec n.Ohří,IP Verne II	/	/	/	/	/	/	/	/	/	/	/	/	/	/	/	/	/	/	~~21:37~~	21:37	/	/
541 Klášterec n.Ohří,IP Verne I	/	/	/	/	/	/	/	/	/	/	/	/	/	/	/	/	/	/	~~21:39~~	21:39	/	/
541 Verněřov	6:43	6:44	8:54	~~8:56~~	10:54	~~10:56~~	12:54	~~12:56~~	14:54	~~14:56~~	16:54	~~16:56~~	~~17:43~~	17:43	~~18:43~~	18:44	20:54	~~20:56~~	/	/	~~22:24~~	22:24
541 Klášterec n.Ohří,Miřetice,aut.nádr. přij.	**6:47**	**6:48**	**8:58**	**9:00**	**10:58**	~~11:00~~	**12:58**	~~13:00~~	**14:58**	~~15:00~~	**16:58**	~~17:00~~	~~17:47~~	**17:47**	~~18:47~~	**18:48**	**20:58**	~~21:00~~	~~21:44~~	**21:44**	~~22:28~~	**22:28**
541 Klášterec n.Ohří,Miřetice,aut.nádr. odj.	**6:48**	**6:49**	**8:59**	~~9:01~~	**10:59**	~~11:01~~	**12:59**	~~13:01~~	**14:59**	~~15:01~~	**16:59**	~~17:01~~	~~17:47~~	**17:47**	~~18:47~~	**18:51**	**20:59**	~~21:01~~	~~21:44~~	**21:44**	~~22:28~~	**22:28**
541 Klášterec n.Ohří	/	**6:50**	**9:00**	/	**11:00**	/	**13:00**	/	**15:00**	/	**17:00**	/	/	/	/	**18:52**	/	/	/	/	/	/
⇨ *U2: Karlovy Vary*																						
⇨ *R15: Cheb*																						
541 Klášterec n.Ohří,škola	**6:50**	**6:53**	**9:03**	**9:03**	**11:03**	~~11:03~~	**13:03**	~~13:03~~	**15:03**	~~15:03~~	**17:03**	~~17:03~~	~~17:49~~	**17:49**	~~18:50~~	**18:55**	**21:01**	~~21:03~~	~~21:46~~	**21:46**	~~22:30~~	**22:30**
541 Klášterec n.Ohří,porcelánka	/	/	/	/	/	/	/	/	/	/	/	/		/	/	/	/	/				
541 Klášterec n.Ohří,nám.	6:53	6:56	9:06	~~9:06~~	11:06	~~11:06~~	13:06	~~13:06~~	15:06	~~15:06~~	17:06	~~17:06~~			~~18:53~~	18:58	21:04	~~21:06~~				
541 Klášterecká Jeseň,rozc.	6:57	7:00	9:10	~~9:10~~	11:10	~~11:10~~	13:10	~~13:10~~	15:10	~~15:10~~	17:10	~~17:10~~			~~18:57~~	19:02	21:08	~~21:10~~				
541 Klášterecká Jeseň	/	/	/	/	/	/	/	/	/	/	/	/			/	/	/	/				
543 Černýš,rozc.1.0	6:59	7:02	9:12	~~9:12~~	11:12	~~11:12~~	13:12	~~13:12~~	15:12	~~15:12~~	17:12	~~17:12~~			~~18:59~~	19:04	21:10	~~21:12~~				
543 Perštejn,kino	7:01	7:04	9:14	~~9:14~~	11:14	~~11:14~~	13:14	~~13:14~~	15:14	~~15:14~~	17:14	~~17:14~~			~~19:01~~	19:06	21:12	~~21:14~~				
543 Perštejn,pošta	**7:03**	**7:06**	/	/	**11:16**	~~11:16~~	/	/	**15:16**	~~15:16~~	/	/			~~19:03~~	**19:08**	/	~~21:16~~				
543 Lužný			9:17	~~9:17~~			13:17	~~13:17~~			17:17	~~17:17~~					21:15					
544 Okounov			9:20	~~9:20~~			13:20	~~13:20~~			17:20	~~17:20~~					21:18					
544 Okounov,ObÚ			**9:21**	~~9:21~~			**13:21**	~~13:21~~			**17:21**	~~17:21~~					**21:19**					
Délka spoje 1.11.2020 [km]	*23,300*			*19,300*		*16,500*		*19,300*		*16,500*		*19,300*	*16,800*		*23,300*			*16,500*	*12,400*		*10,000*	
Délka spoje 13.12.2020 [km]		*23,800*	*19,800*		*17,000*		*19,800*		*17,000*		*19,800*			*16,800*		*23,800*	*19,300*			*12,400*		*10,000*

Vysvětlivky: Databáze (101, 201), Databáze (101, 201)

/ spoj jede po jiné trase
⇨ spoje navazující na linku 601
⚒ jede v pracovních dnech
ⓢ jede v sobotu
† jede v neděli a ve státem uznávané svátky
26 nejede 26.12., 1.5. a 8.5.
24 nejede 24.12.
55 nejede 25.12. a 1.1.
31 nejede 31.12.
25 nejede od 23.12. do 3.1., 29.1., od 8.2. do 14.2., 1.4., od 1.7. do 31.8., 27.10. a 29.10.

Informace o tarifu a smluvních přepravních podmínkách jsou k dispozici ve vozidlech na lince.
Na lince platí integrovaný tarif a smluvní přepravní podmínky Dopravy Ústeckého kraje.
Informace o tarifu a smluvních přepravních podmínkách jsou k dispozici ve vozidlech na lince.
Na lince platí integrovaný tarif a smluvní přepravní podmínky Dopravy Ústeckého kraje.

601 Okounov-Klášterec nad Ohří-Kadaň,Tušimice

DOPRAVA ÚSTECKÉHO KRAJE

Doprava Ústeckého kraje

Platí od 1.11.2020
Platí od 13.12.2020

Linka 522601: Přepravu zajišťuje: Autobusy Karlovy Vary, a.s.,Sportovní 4,360 09 Karlovy Vary

PRACOVNÍ DNY

Číslo spoje:	102	102	104	106	106	108	110	110	112	112	114	114	116	116	118	118	120	120	122	122	124	126	126	128	128	130	130	132	132	134	134	136	136	138	140	140	142	142	144	144	146	146
Zóna / Zastávka	✕	✕	✕	✕	✕	✕	✕	✕	✕	✕	✕	✕	✕	✕	✕	✕	✕	✕	✕	✕	✕	✕	✕	✕	✕	✕	✕	✕	✕	✕	✕	✕	✕	✕	✕	✕	✕ 31	✕	✕ 31	✕	✕ 31	✕
544 Okounov,ObÚ	**4:23**	4:27							**6:53**	6:55					**10:36**	10:38						**13:36**	13:38					**15:36**	15:38			**17:36**	17:38					**20:48**	20:53		
544 Okounov	4:24	4:28							6:56	6:58					10:37	10:39						13:37	13:39					15:37	15:39			17:37	17:39					20:49	20:54		
543 Lužný	4:27	4:31							7:00	7:02					10:40	10:42						13:40	13:42					15:40	15:42			17:40	17:42					20:52	20:57		
543 Perštejn,pošta	/	/		**5:33**	5:35		**6:41**	6:43	/	/	**8:41**	8:43			/	/			**12:41**	12:43		/	/			**14:41**	14:43	/	/			**18:41**	18:43			**4:38**	**4:38**	**6:41**	6:43	**8:41**	8:43		
543 Perštejn,kino	4:30	4:34		5:35	5:37		6:43	6:45	7:04	7:06	8:43	8:45			10:43	10:45			12:43	12:45		13:43	13:45			14:43	14:45	15:43	15:45	16:38	16:40	17:43	17:45			18:43	18:45			4:40	4:40	6:43	6:45	8:43	8:45		
543 Černý,rozc.1.0	4:32	4:36		5:37	5:39		6:45	6:47	7:06	7:08	8:45	8:47			10:45	10:47			12:45	12:47		13:45	13:47			14:45	14:47	15:45	15:47	16:40	16:42	17:45	17:47			18:45	18:47			4:42	4:42	6:45	6:47	8:45	8:47		
541 Klášterecká Jeseň	/	/	**5:08**	/	/		/	/	**7:12**	7:14	/	/			/	/			/	/		/	/			/	/	/	/			/	/			/	/			/	/		
541 Klášterecká Jeseň,rozc.	4:34	4:38	5:11	5:39	5:41		6:47	6:49	7:15	7:17	8:47	8:49			10:47	10:49			12:47	12:49		13:47	13:49			14:47	14:49	15:47	15:49	16:42	16:44	17:47	17:49			18:47	18:49			4:44	4:44	6:47	6:49	8:47	8:49	10:47	10:49	12:47	12:49	14:47	14:49	16:42	16:44			18:47	18:49		
541 Klášterec n.Ohří,nám.	4:38	4:42	5:15	5:43	5:45		6:51	6:53	7:19	7:21	8:51	8:53			10:51	10:53			12:51	12:53		13:51	13:53			14:51	14:53	15:51	15:53	16:46	16:48	17:51	17:53			18:51	18:53			4:48	4:48	6:51	6:53	8:51	8:53	10:51	10:53	12:51	12:53	14:51	14:53	16:46	16:48			18:51	18:53		
541 Klášterec n.Ohří,porcelánka	/	/	/	/	/		/	/	/	/	/	/			/	/			/	/		/	/			/	/	/	/	/	/	/	/			/	/	**22:14**	**22:14**	/	/		
541 Klášterec n.Ohří,škola	**4:41**	4:45	**5:18**	**5:46**	5:48	**6:07**	**6:54**	6:56	**7:22**	7:24	**8:54**	8:56	10:00	**10:00**	**10:54**	10:56	12:00	**12:00**	**12:54**	12:56	**13:26**	**13:54**	13:56			**14:54**	14:56	**15:54**	15:56	**16:49**	16:51	**17:54**	17:56			**18:54**	18:56	**20:00**	20:03	**21:06**	21:11	22:17	**22:17**	**4:51**	**4:51**	**6:54**	6:56	**8:54**	8:56	**10:54**	10:56	**12:54**	12:56	**14:54**	14:56	**16:49**	16:51	**17:50**	17:50	**18:54**	18:56	**19:54**	19:56	20:31	**22:33**
541 Klášterec n.Ohří	4:44	/	/	5:49	/	/	6:57	/	7:25	/	8:57	/	/	10:03	10:57	/	/	12:03	12:57	/	/	13:57	/			14:57	/	15:57	/	16:52	/	17:57	/			18:57	/	20:03	/	21:09	/	/	/	/	/	/	/	/	/	/	/	16:52	/	/	18:57	/	19:57	/	/
⇨ U2 Chomutov				*5:57*			*7:11*		*7:35*		*9:10*			*10:12*	*11:14*			*12:13*	*13:12*			*14:12*				*15:12*		*16:12*		*17:12*		*18:12*				*19:11*		*20:11*		*21:14*				*11:14*		*13:12*		*15:12*		*17:10*			*19:11*				
⇨ R15 Cheb				*6:06*										*10:08*				*12:08*				*14:08*						*16:08*				*18:08*						*20:10*																		
⇨ R15 Praha	*4:49*																																																						
541 Klášterec n.Ohří,Mířetice,aut.nádr. přij.	4:45	4:47	5:20	5:50	5:50	6:09	6:58	6:58	7:26	7:26	8:58	8:58	10:02	10:04	10:58	10:58	12:02	12:04	12:58	12:58	13:28	13:58	13:58			14:58	14:58	15:58	15:58	16:53	16:53	17:58	17:58			18:58	18:58	20:04	20:05	21:10	21:13	22:19	22:19	4:53	4:53	6:58	6:58	8:58	8:58	10:58	10:58	12:58	12:58	14:58	14:58	16:53	16:53	17:52	17:52	18:58	18:58	19:58	19:58	20:33	22:35
541 Klášterec n.Ohří,Mířetice,aut.nádr. odj.	4:50	4:50	5:22	5:52	5:52	6:09	7:00	7:00	7:30	7:30	9:00	9:00	10:04	10:06	11:00	11:00	12:04	12:06	13:00	13:00	13:28	14:00	14:00	14:14	14:15	15:00	15:00	16:00	16:00	16:55	16:55	18:00	18:00	18:25	19:00	19:00	20:06	20:05	21:13	21:15	22:19	22:19	4:55	4:55	7:00	7:00	9:00	9:00	11:00	11:00	13:00	13:00	15:00	15:00	16:55	16:55	17:52	17:53	19:00	19:00	20:00	20:00	22:33	22:35
541 Verněřov	4:54	4:54	5:26	5:56	5:56	/	7:04	7:04	7:34	7:34	9:04	9:04	10:08	10:10	11:04	11:04	12:08	12:10	13:04	13:04	13:32	14:04	14:04	/	/	15:04	15:04	16:04	16:04	16:59	16:59	18:04	18:04	/	19:04	19:04	20:10	20:09	21:17	21:19	/	/	4:59	4:59	7:04	7:04	9:04	9:04	11:04	11:04	13:04	13:04	15:04	15:04	16:59	16:59	17:56	17:57	19:04	19:04	20:04	20:04	22:37	22:39
541 Klášterec n.Ohří,IP Verne I	/	/	/	/	/	6:14	/	/	/	/	/	/	/	/	/	/	/	/	/	/	/	/	/	14:19	14:20	/	/	/	/	/	/	/	/	18:30	/	/	/	/	20:24	22:24	/	/	/	/	/	/	/	/	/	/	/	/	/	/	/	/	/	/	/	/	/	/
541 Klášterec n.Ohří,IP Verne II	/	/	/	/	/	6:16	/	/	/	/	/	/	/	/	/	/	/	/	/	/	/	/	/	14:21	14:22	/	/	/	/	/	/	/	/	18:32	/	/	/	/	22:26	22:26	/	/	/	/	/	/	/	/	/	/	/	/	/	/	/	/	/	/	/	/	/	/
541 Klášterec n.Ohří,IP Verne III	/	/	/	/	/	6:18	/	/	/	/	/	/	/	/	/	/	/	/	/	/	/	/	/	14:23	14:24	/	/	/	/	/	/	/	/	18:34	/	/	/	/	22:28	22:28	/	/	/	/	/	/	/	/	/	/	/	/	/	/	/	/	/	/	/	/	/	/
531 Kadaň,Královský Vrch	4:58	4:58	5:30	6:00	6:00	6:21	7:08	7:08	7:38	7:38	9:08	9:08	10:12	10:14	11:08	11:08	12:12	12:14	13:08	13:08	13:36	14:08	14:08	14:26	14:27	15:08	15:08	16:08	16:08	17:03	17:03	18:08	18:08	18:37	19:08	19:08	20:14	20:13	21:21	21:23	22:31	22:31	5:03	5:03	7:08	7:08	9:08	9:08	11:08	11:08	13:08	13:08	15:08	15:08	17:03	17:03	18:00	18:01	19:08	19:08	20:08	20:08	22:41	22:43
531 Kadaň,nemocnice poliklinika	5:00	5:00	5:32	6:02	6:02	6:23	7:10	7:10	7:40	7:40	9:10	9:10	10:14	10:16	11:10	11:10	12:14	12:16	13:10	13:10	13:38	14:10	14:10	14:28	14:29	15:10	15:10	16:10	16:10	17:05	17:05	18:10	18:10	18:39	19:10	19:10	20:16	20:15	21:23	21:25	22:33	22:33	5:05	5:05	7:10	7:10	9:10	9:10	11:10	11:10	13:10	13:10	15:10	15:10	17:05	17:05	18:02	18:03	19:10	19:10	20:10	20:10	22:43	22:45
531 Kadaň,Chomutovská sídl.B	5:01	5:01	5:33	6:03	6:03	6:24	7:11	7:11	7:41	7:41	9:11	9:11	10:15	10:17	11:11	11:11	12:15	12:17	13:11	13:11	13:39	14:11	14:11	14:29	14:30	15:11	15:11	16:11	16:11	17:06	17:06	18:11	18:11	18:40	19:11	19:11	20:17	20:16	21:24	21:26	22:34	22:34	5:06	5:06	7:11	7:11	9:11	9:11	11:11	11:11	13:11	13:11	15:11	15:11	17:06	17:06	18:03	18:04	19:11	19:11	20:11	20:11	22:44	22:46
531 Kadaň,koupaliště	5:03	5:03	5:35	6:05	6:05	6:26	7:13	7:13	7:43	7:43	9:13	9:13	10:17	10:19	11:13	11:13	12:17	12:19	13:13	13:13	13:41	14:13	14:13	14:31	14:32	15:13	15:13	16:13	16:13	17:08	17:08	18:13	18:13	18:42	19:13	19:13	20:19	20:18	21:26	21:28	22:35	22:35	5:08	5:08	7:13	7:13	9:13	9:13	11:13	11:13	13:13	13:13	15:13	15:13	17:08	17:08	18:05	18:06	19:13	19:13	20:13	20:13	22:45	22:47
531 Kadaň,aut.nádr. přij.	**5:05**	5:05	**5:37**	**6:07**	6:07	**6:28**	**7:15**	7:15	**7:45**	7:45	**9:15**	9:15	10:19	**10:21**	**11:15**	11:15	12:19	**12:21**	**13:15**	13:15	**13:43**	**14:15**	14:15	14:33	**14:34**	**15:15**	15:15	**16:15**	16:15	**17:10**	17:10	**18:15**	18:15	**18:44**	**19:15**	19:15	**20:21**	20:20	**21:28**	21:30	22:36	**22:36**	**5:10**	5:10	**7:15**	7:15	**9:15**	9:15	**11:15**	11:15	**13:15**	13:15	**15:15**	15:15	**17:10**	17:10	**18:07**	18:08	**19:15**	19:15	**20:15**	20:15	22:46	**22:48**
531 Kadaň,aut.nádr. odj.	**5:10**	5:10	**5:40**	**6:10**	6:10										**13:15**	13:15										**15:15**	15:15	**16:15**	16:15	**17:10**	17:10											**5:10**	5:10															**18:07**	18:08								
531 Kadaň,KOH-I-NOOR	5:11	5:11	5:41	6:11	6:11										13:16	13:16										15:16	15:16	16:16	16:16	17:11	17:11											5:11	5:11															18:08	18:09								
533 Tušimice,Sempra	5:15	5:15	5:45	6:15	6:15										13:20	13:20										15:20	15:20	16:20	16:20	17:15	17:15											5:15	5:15															18:12	18:13								
533 Tušimice,II ELNA	**5:17**	5:17	**5:47**	**6:17**	6:17										**13:22**	13:22										**15:22**	15:22	**16:22**	16:22	**17:17**	17:17											**5:17**	5:17															**18:14**	18:15								
533 Tušimice,I.ELNA	5:19	5:19	5:49	6:19	6:19										13:24	13:24										15:24	15:24	16:24	16:24	17:19	17:19											5:19	5:19															18:16	18:17								
533 Tušimice,dúl Merkur	**5:20**	5:20	**5:50**	**6:20**	6:20										**13:25**	13:25										**15:25**	15:25	**16:25**	16:25	**17:20**	17:20											**5:20**	5:20															**18:17**	18:18								
Délka spoje 1.11.2020 [km]		*26,100*	*21,500*		*23,300*	*12,400*		*16,500*		*22,800*		*16,500*	*10,000*			*19,300*	*10,000*			*23,300*	*10,000*		*19,300*	*11,400*			*23,300*		*26,100*		*23,300*		*19,300*	*11,400*		*16,500*		*10,000*		*24,600*	*14,700*			*23,300*		*16,500*		*16,500*		*19,300*		*16,500*		*19,300*		*23,300*		*16,800*		*19,300*		*10,000*	*10,000*		602,400
Délka spoje 13.12.2020 [km]	*26,600*		*21,500*	*23,800*		*12,400*	*17,000*		*23,300*		*17,000*		*10,500*	*19,800*			*10,500*	*23,800*		*10,000*	*19,800*			*11,400*	*23,800*		*26,600*		*23,800*		*19,800*		*11,400*	*17,000*		*10,500*		*25,100*			*14,700*		*23,300*	*17,000*		*17,000*		*19,800*		*17,000*		*19,800*		*23,800*		*16,800*		*19,800*		*10,500*			*10,000*	614,900

SOBOTA + NEDĚLE

Číslo spoje:	152	152	154	154	156	156	158	158	160	160	162	162	164	164	166	166	168	168	170	170	172	172
Zóna / Zastávka	ⓒ†	ⓒ† 25	ⓒ† 25	ⓒ†	ⓒ†	ⓒ†	ⓒ†	ⓒ†	ⓒ†	ⓒ†	ⓒ†	ⓒ†	ⓒ† 24	ⓒ†	ⓒ† 24	ⓒ†	ⓒ† 24	ⓒ†	ⓒ† 24	ⓒ†	ⓒ†	ⓒ† 24
544 Okounov,ObÚ																	**18:36**	18:38				
544 Okounov																	18:37	18:39				
543 Lužný																	18:40	18:42				
543 Perštejn,pošta	**4:38**	**4:38**	**6:41**	6:43	**8:41**	8:43	/	/	**12:41**	12:43	/	/	**16:36**	16:38			/	/				
543 Perštejn,kino	4:40	4:40	6:43	6:45	8:43	8:45	10:43	10:45	12:43	12:45	14:43	14:45	16:38	16:40			18:43	18:45				
543 Černý,rozc.1.0	4:42	4:42	6:45	6:47	8:45	8:47	10:45	10:47	12:45	12:47	14:45	14:47	16:40	16:42			18:45	18:47				
541 Klášterecká Jeseň	/	/	/	/	/	/	/	/	/	/	/	/	/	/			/	/				
541 Klášterecká Jeseň,rozc.	4:44	4:44	6:47	6:49	8:47	8:49	10:47	10:49	12:47	12:49	14:47	14:49	16:42	16:44			18:47	18:49				
541 Klášterec n.Ohří,nám.	4:48	4:48	6:51	6:53	8:51	8:53	10:51	10:53	12:51	12:53	14:51	14:53	16:46	16:48			18:51	18:53				
541 Klášterec n.Ohří,porcelánka	/	/	/	/	/	/	/	/	/	/	/	/	/	/			/	/				
541 Klášterec n.Ohří,škola	**4:51**	**4:51**	**6:54**	6:56	**8:54**	8:56	**10:54**	10:56	**12:54**	12:56	**14:54**	14:56	**16:49**	16:51	**17:50**	17:50	**18:54**	18:56	**19:54**	19:56	20:31	**22:33**
541 Klášterec n.Ohří	/	/	6:57	/	8:57	/	10:57	/	12:57	/	14:57	/	16:52	/	/	/	18:57	/	19:57	/	/	/
⇨ U2 Chomutov			*7:11*		*9:10*		*11:14*		*13:12*		*15:12*		*17:10*				*19:11*					
⇨ R15 Cheb																			*20:10*			
⇨ R15 Praha																						
541 Klášterec n.Ohří,Mířetice,aut.nádr. přij.	**4:53**	4:53	6:58	6:58	8:58	8:58	10:58	10:58	12:58	12:58	14:58	14:58	16:53	16:53	17:52	17:52	18:58	18:58	19:58	19:58	20:33	22:35
541 Klášterec n.Ohří,Mířetice,aut.nádr. odj.	4:55	4:55	7:00	7:00	9:00	9:00	11:00	11:00	13:00	13:00	15:00	15:00	16:55	16:55	17:52	17:53	19:00	19:00	20:00	20:00	22:33	22:35
541 Verněřov	4:59	4:59	7:04	7:04	9:04	9:04	11:04	11:04	13:04	13:04	15:04	15:04	16:59	16:59	17:56	17:57	19:04	19:04	20:04	20:04	20:37	22:39
541 Klášterec n.Ohří,IP Verne I	/	/	/	/	/	/	/	/	/	/	/	/	/	/	/	/	/	/	/	/	/	/
541 Klášterec n.Ohří,IP Verne II	/	/	/	/	/	/	/	/	/	/	/	/	/	/	/	/	/	/	/	/	/	/
541 Klášterec n.Ohří,IP Verne III	/	/	/	/	/	/	/	/	/	/	/	/	/	/	/	/	/	/	/	/	/	/
531 Kadaň,Královský Vrch	**5:03**	5:03	7:08	7:08	9:08	9:08	11:08	11:08	13:08	13:08	15:08	15:08	17:03	17:03	18:00	18:01	19:08	19:08	20:08	20:08	22:41	22:43
531 Kadaň,nemocnice poliklinika	**5:05**	5:05	7:10	7:10	9:10	9:10	11:10	11:10	13:10	13:10	15:10	15:10	17:05	17:05	18:02	18:03	19:10	19:10	20:10	20:10	22:43	22:45
531 Kadaň,Chomutovská sídl.B	**5:06**	5:06	7:11	7:11	9:11	9:11	11:11	11:11	13:11	13:11	15:11	15:11	17:06	17:06	18:03	18:04	19:11	19:11	20:11	20:11	22:44	22:46
531 Kadaň,koupaliště	**5:08**	5:08	7:13	7:13	9:13	9:13	11:13	11:13	13:13	13:13	15:13	15:13	17:08	17:08	18:05	18:06	19:13	19:13	20:13	20:13	22:45	22:47
531 Kadaň,aut.nádr. přij.	**5:10**	5:10	**7:15**	7:15	**9:15**	9:15	**11:15**	11:15	**13:15**	13:15	**15:15**	15:15	**17:10**	17:10	**18:07**	18:08	**19:15**	19:15	**20:15**	20:15	22:46	**22:48**
531 Kadaň,aut.nádr. odj.	**5:10**	5:10											**17:10**	17:10	**18:07**	18:08						
531 Kadaň,KOH-I-NOOR	**5:11**	5:11											**17:11**	17:11	18:08	18:09						
533 Tušimice,Sempra	**5:15**	5:15											17:15	17:15	18:12	18:13						
533 Tušimice,II ELNA	**5:17**	5:17											**17:17**	17:17	**18:14**	18:15						
533 Tušimice,I.ELNA	**5:19**	5:19											17:19	17:19	18:16	18:17						
533 Tušimice,dúl Merkur	**5:20**	5:20											**17:20**	17:20	**18:17**	18:18						

Vysvětlivky: Databáze (101, 201), Databáze (101, 201)

/ spoj jede po jiné trase
⇨ spoje navazující na linku 601
✕ jede v pracovních dnech
ⓒ jede v sobotu
† jede v neděli a ve státem uznávané svátky
24 nejede 24.12.
25 nejede 25.12. a 1.1.
31 nejede 31.12.

Informace o tarifu a smluvních přepravních podmínkách jsou k dispozici ve vozidlech na lince.
Na lince platí integrovaný tarif a smluvní přepravní podmínky Dopravy Ústeckého kraje.
Informace o tarifu a smluvních přepravních podmínkách jsou k dispozici ve vozidlech na lince.
Na lince platí integrovaný tarif a smluvní přepravní podmínky Dopravy Ústeckého kraje.

602 Klášterec nad Ohří-Domašín,Petlery

DOPRAVA ÚSTECKÉHO KRAJE

Doprava Ústeckého kraje

~~**Platí od 1.11.2020**~~
Platí od 13.12.2020

Linka 522602: Přepravu zajišťuje: Autobusy Karlovy Vary, a.s.,Sportovní 4,360 09 Karlovy Vary

		PRACOVNÍ DNY				
Číslo spoje:		101	103	105	107	
Zóna	Zastávka	⚒	⚒	⚒	⚒	
541	**Klášterec n.Ohří,Miřetice,aut.nádr.**	**6:53**		**14:41**	**16:30**	
541	Klášterec n.Ohří,Petlerská,I	6:55		14:43	16:32	
541	**Klášterec n.Ohří,Petlerská,II**	**6:57**	**9:32**	**14:45**	**16:34**	
541	Louchov,rozc.2.0	⌇	9:38	14:51	16:40	
545	Louchov	⌇	9:41	14:54	16:43	
545	Domašín	⌇	9:44	14:57	16:46	
542	**Petlery**	**7:03**	**9:47**	**15:00**	**16:49**	
		4,500	*11,000*	*12,400*	*12,400*	40,300
		4,500	*11,000*	*12,400*	*12,400*	40,300

Vysvětlivky:

Databáze (101), Databáze (101)

⌇ spoj jede po jiné trase

⚒ jede v pracovních dnech

602 Domašín,Petlery-Klášterec nad Ohří

DOPRAVA ÚSTECKÉHO KRAJE

Doprava Ústeckého kraje

~~**Platí od 1.11.2020**~~
Platí od 13.12.2020

Linka 522602: Přepravu zajišťuje: Autobusy Karlovy Vary, a.s.,Sportovní 4,360 09 Karlovy Vary

PRACOVNÍ DNY					
Číslo spoje:		102	104	106	108
Zóna	Zastávka	⚒	⚒	⚒	⚒
542	**Petlery**	**7:05**	**10:08**	**15:01**	**16:50**
545	Domašín	7:08	10:11	⌇	⌇
545	Louchov	7:11	10:14	⌇	⌇
541	Louchov,rozc.2.0	7:14	10:17	⌇	⌇
541	**Klášterec n.Ohří,Petlerská,II**	**7:20**	**10:23**	**15:07**	**16:56**
541	Klášterec n.Ohří,Petlerská,I			15:09	16:58
541	**Klášterec n.Ohří,Miřetice,aut.nádr.**			**15:11**	**17:00**
		11,000	*11,000*	*4,500*	*4,500*
		11,000	*11,000*	*4,500*	*4,500*

31,000

31,000

Vysvětlivky:

Databáze (101), Databáze (101)

⌇ spoj jede po jiné trase

⚒ jede v pracovních dnech

603 Kadaň-Klášterec nad Ohří

DOPRAVA ÚSTECKÉHO KRAJE

Doprava Ústeckého kraje

~~**Platí od 15.12.2019**~~
Platí od 13.12.2020

Linka 522603: Přepravu zajišťuje: Autobusy Karlovy Vary, a.s.,Sportovní 4,360 09 Karlovy Vary

PRACOVNÍ DNY

Číslo spoje:		101	103	105	107
Zóna	Zastávka	⚒	⚒	⚒	⚒
531	**Kadaň,aut.nádr.**	**4:50**	**6:58**	**12:15**	**14:19**
531	Kadaň,u mostu	4:52	7:00	12:17	14:21
531	Pokutice	4:57	7:07	12:24	14:28
531	Zásada u Rašovic	4:59	7:09	12:26	14:30
541	Suchý Důl	5:01	7:11	12:28	14:32
541	Rašovice	5:04	7:14	12:31	14:35
541	Lestkov	5:10	7:20	12:37	14:41
541	Klášterec n.Ohří,Zahradní	|	|	|	|
541	**Klášterec n.Ohří,nám.**	**5:17**	**7:29**	**12:46**	**14:50**
541	Klášterec n.Ohří,škola		7:32	12:49	14:53
541	**Klášterec n.Ohří,Miřetice,aut.nádr.**		**7:34**	**12:51**	**14:55**
541	**Klášterec n.Ohří,porcelánka**				**14:57**
		13,300	*15,200*	*15,200*	*16,200*
		13,300	*15,200*	*15,200*	*16,200*

59,900

59,900

Vysvětlivky:

Databáze (101), Databáze (101)

| spoj zastávkou projíždí

⚒ jede v pracovních dnech

603 Klášterec nad Ohří-Kadaň

DOPRAVA ÚSTECKÉHO KRAJE

Doprava Ústeckého kraje

~~**Platí od 15.12.2019**~~
Platí od 13.12.2020

Linka 522603: Přepravu zajišťuje: Autobusy Karlovy Vary, a.s.,Sportovní 4,360 09 Karlovy Vary

PRACOVNÍ DNY

Číslo spoje:		102	104	106	108	
Zóna	Zastávka	⚒	⚒	⚒	⚒	
541	**Klášterec n.Ohří,porcelánka**				**14:58**	
541	**Klášterec n.Ohří,Miřetice,aut.nádr.** **příj.**				**15:00**	
541	**Klášterec n.Ohří,Miřetice,aut.nádr.** **odj.**		**9:02**	**12:42**	**15:02**	
541	Klášterec n.Ohří,škola		9:04	12:44	15:04	
541	**Klášterec n.Ohří,nám.**	**6:26**	**9:07**	**12:47**	**15:07**	
541	Klášterec n.Ohří,Zahradní	|	|	|	|	
541	Lestkov	6:35	9:16	12:56	15:16	
541	Rašovice	6:41	9:22	13:02	15:22	
541	Suchý Důl	6:44	9:25	13:05	15:25	
531	Zásada u Rašovic	6:46	9:27	13:07	15:27	
531	Pokutice	6:48	9:29	13:09	15:29	
531	Kadaň,u mostu	6:55	9:36	13:16	15:36	
531	**Kadaň,aut.nádr.**	**6:57**	**9:38**	**13:18**	**15:38**	
		13,300	*15,200*	*15,200*	*16,200*	59,900
		13,300	*15,200*	*15,200*	*16,200*	59,900

Vysvětlivky:

Databáze (101), Databáze (101)

| spoj zastávkou projíždí

⚒ jede v pracovních dnech

Příloha č. 1 část c)

Výpočet rozsahu objednaných dopravních výkonů v jednotlivých letech plnění smlouvy

(část c) Přílohy č. 1 Vymezení linek a spojů)

Vymezení linek a spojů

2020

Oblasti: Vejprtsko
Dopravci: Autobusy Karlovy Vary, a.s.
Provozovny: Vejprty (AKV)

Oblast	Číslo linky	Název linky	Číslo spoje	Délka spoje	Období od-do	Počet spojů	Výkon za období	Typ vozu	Poznámka grafikonu
(1)	(2)	(3)	(4)	(5)	(6)	(7)	(8)=(5)x(7)	(9)	(10)
Vejprtsko	580	Chomutov-Klášterec nad Ohří	101	26,000	2.1.2020 - 31.12.2020	251	6526,000	Bus	
Vejprtsko	580	Chomutov-Klášterec nad Ohří	102	23,300	2.1.2020 - 31.12.2020	251	5848,300	Bus	
Vejprtsko	580	Chomutov-Klášterec nad Ohří	103	21,900	2.1.2020 - 31.12.2020	251	5496,900	Bus	
Vejprtsko	580	Chomutov-Klášterec nad Ohří	104	26,000	2.1.2020 - 31.12.2020	251	6526,000	Bus	
Vejprtsko	580	Chomutov-Klášterec nad Ohří	105	24,200	2.1.2020 - 31.12.2020	251	6074,200	Bus	
Vejprtsko	580	Chomutov-Klášterec nad Ohří	106	21,500	2.1.2020 - 31.12.2020	251	5396,500	Bus	
Vejprtsko	580	Chomutov-Klášterec nad Ohří	107	24,200	2.1.2020 - 31.12.2020	251	6074,200	Bus	
Vejprtsko	580	Chomutov-Klášterec nad Ohří	108	21,500	2.1.2020 - 31.12.2020	251	5396,500	Bus	
Vejprtsko	580	Chomutov-Klášterec nad Ohří	109	21,900	2.1.2020 - 31.12.2020	251	5496,900	Bus	
Vejprtsko	580	Chomutov-Klášterec nad Ohří	110	23,700	2.1.2020 - 31.12.2020	251	5948,700	Bus	
Vejprtsko	580	Chomutov-Klášterec nad Ohří	111	21,900	2.1.2020 - 31.12.2020	251	5496,900	Bus	
Vejprtsko	580	Chomutov-Klášterec nad Ohří	112	21,500	2.1.2020 - 31.12.2020	251	5396,500	Bus	
Vejprtsko	580	Chomutov-Klášterec nad Ohří	113	21,900	2.1.2020 - 31.12.2020	251	5496,900	Bus	
Vejprtsko	580	Chomutov-Klášterec nad Ohří	114	23,700	2.1.2020 - 31.12.2020	251	5948,700	Bus	
Vejprtsko	580	Chomutov-Klášterec nad Ohří	115	22,300	2.1.2020 - 30.12.2020	250	5575,000	Bus	
Vejprtsko	580	Chomutov-Klášterec nad Ohří	116	21,800	2.1.2020 - 30.12.2020	250	5450,000	Bus	
Vejprtsko	580	Chomutov-Klášterec nad Ohří	151	19,100	1.1.2020 - 27.12.2020	55	1050,500	Bus	
Vejprtsko	580	Chomutov-Klášterec nad Ohří	152	16,800	1.1.2020 - 27.12.2020	55	924,000	Bus	
Vejprtsko	582	Vejprty-Kovářská-Boží Dar	101	17,100	2.1.2020 - 31.12.2020	251	4292,100	Bus	
Vejprtsko	582	Vejprty-Kovářská-Boží Dar	102	22,100	2.1.2020 - 31.12.2020	251	5547,100	Bus	
Vejprtsko	582	Vejprty-Kovářská-Boží Dar	103	22,200	2.1.2020 - 31.12.2020	251	5572,200	Bus	
Vejprtsko	582	Vejprty-Kovářská-Boží Dar	104	17,800	2.1.2020 - 31.12.2020	251	4467,800	Bus	
Vejprtsko	582	Vejprty-Kovářská-Boží Dar	105	22,200	2.1.2020 - 31.12.2020	251	5572,200	Bus	
Vejprtsko	582	Vejprty-Kovářská-Boží Dar	106	17,000	2.1.2020 - 31.12.2020	251	4267,000	Bus	
Vejprtsko	582	Vejprty-Kovářská-Boží Dar	151	22,200	1.1.2020 - 27.12.2020	115	2553,000	Bus	
Vejprtsko	582	Vejprty-Kovářská-Boží Dar	152	22,100	1.1.2020 - 27.12.2020	115	2541,500	Bus	
Vejprtsko	582	Vejprty-Kovářská-Boží Dar	153	22,200	1.1.2020 - 27.12.2020	115	2553,000	Bus	
Vejprtsko	582	Vejprty-Kovářská-Boží Dar	154	22,100	1.1.2020 - 27.12.2020	115	2541,500	Bus	
Vejprtsko	582	Vejprty-Kovářská-Boží Dar	155	22,200	1.1.2020 - 27.12.2020	115	2553,000	Bus	
Vejprtsko	582	Vejprty-Kovářská-Boží Dar	156	22,100	1.1.2020 - 27.12.2020	115	2541,500	Bus	
Vejprtsko	582	Vejprty-Kovářská-Boží Dar	157	22,200	1.1.2020 - 27.12.2020	115	2553,000	Bus	
Vejprtsko	582	Vejprty-Kovářská-Boží Dar	158	22,100	1.1.2020 - 27.12.2020	115	2541,500	Bus	
Vejprtsko	582	Vejprty-Kovářská-Boží Dar	159	22,200	1.1.2020 - 27.12.2020	114	2530,800	Bus	
Vejprtsko	582	Vejprty-Kovářská-Boží Dar	160	22,100	1.1.2020 - 27.12.2020	114	2519,400	Bus	
Vejprtsko	583	Vejprty-Annaberg-Buchholz	101	13,900	2.1.2020 - 31.12.2020	251	3488,900	Bus	
Vejprtsko	583	Vejprty-Annaberg-Buchholz	102	13,300	2.1.2020 - 31.12.2020	251	3338,300	Bus	
Vejprtsko	583	Vejprty-Annaberg-Buchholz	103	13,900	2.1.2020 - 31.12.2020	251	3488,900	Bus	
Vejprtsko	583	Vejprty-Annaberg-Buchholz	104	13,300	2.1.2020 - 31.12.2020	251	3338,300	Bus	
Vejprtsko	583	Vejprty-Annaberg-Buchholz	105	13,900	2.1.2020 - 31.12.2020	251	3488,900	Bus	
Vejprtsko	583	Vejprty-Annaberg-Buchholz	106	13,300	2.1.2020 - 31.12.2020	251	3338,300	Bus	
Vejprtsko	583	Vejprty-Annaberg-Buchholz	107	13,900	2.1.2020 - 31.12.2020	251	3488,900	Bus	
Vejprtsko	583	Vejprty-Annaberg-Buchholz	108	13,300	2.1.2020 - 31.12.2020	251	3338,300	Bus	
Vejprtsko	583	Vejprty-Annaberg-Buchholz	109	13,900	2.1.2020 - 30.12.2020	250	3475,000	Bus	
Vejprtsko	583	Vejprty-Annaberg-Buchholz	110	13,300	2.1.2020 - 30.12.2020	250	3325,000	Bus	
Vejprtsko	583	Vejprty-Annaberg-Buchholz	151	13,900	1.1.2020 - 27.12.2020	115	1598,500	Bus	
Vejprtsko	583	Vejprty-Annaberg-Buchholz	152	13,300	1.1.2020 - 27.12.2020	115	1529,500	Bus	
Vejprtsko	583	Vejprty-Annaberg-Buchholz	153	13,900	1.1.2020 - 27.12.2020	115	1598,500	Bus	
Vejprtsko	583	Vejprty-Annaberg-Buchholz	154	13,300	1.1.2020 - 27.12.2020	115	1529,500	Bus	
Vejprtsko	583	Vejprty-Annaberg-Buchholz	155	13,900	1.1.2020 - 27.12.2020	115	1598,500	Bus	
Vejprtsko	583	Vejprty-Annaberg-Buchholz	156	13,300	1.1.2020 - 27.12.2020	115	1529,500	Bus	
Vejprtsko	583	Vejprty-Annaberg-Buchholz	157	13,900	1.1.2020 - 27.12.2020	115	1598,500	Bus	
Vejprtsko	583	Vejprty-Annaberg-Buchholz	158	13,300	1.1.2020 - 27.12.2020	115	1529,500	Bus	
Vejprtsko	583	Vejprty-Annaberg-Buchholz	159	13,900	1.1.2020 - 27.12.2020	114	1584,600	Bus	
Vejprtsko	583	Vejprty-Annaberg-Buchholz	160	13,300	1.1.2020 - 27.12.2020	114	1516,200	Bus	
Vejprtsko	584	Jirkov-Chomutov-Boží Dar	151	54,000	16.5.2020 - 28.9.2020	42	2268,000	Bus	
Vejprtsko	584	Jirkov-Chomutov-Boží Dar	152	54,200	16.5.2020 - 28.9.2020	42	2276,400	Bus	
Vejprtsko	584	Jirkov-Chomutov-Boží Dar	153	54,000	16.5.2020 - 28.9.2020	42	2268,000	Bus	
Vejprtsko	584	Jirkov-Chomutov-Boží Dar	154	54,200	16.5.2020 - 28.9.2020	42	2276,400	Bus	
Vejprtsko	585	Jirkov-Chomutov-Kurort Oberwiesenthal	151	61,200	1.1.2020 - 5.4.2020	29	1774,800	Bus	
Vejprtsko	585	Jirkov-Chomutov-Kurort Oberwiesenthal	151	64,000	13.12.2020 - 27.12.2020	7	448,000	Bus	
Vejprtsko	585	Jirkov-Chomutov-Kurort Oberwiesenthal	152	4,600	1.1.2020 - 27.12.2020	36	165,600	Bus	
Vejprtsko	585	Jirkov-Chomutov-Kurort Oberwiesenthal	153	4,800	1.1.2020 - 27.12.2020	36	172,800	Bus	
Vejprtsko	585	Jirkov-Chomutov-Kurort Oberwiesenthal	154	4,600	1.1.2020 - 27.12.2020	36	165,600	Bus	
Vejprtsko	585	Jirkov-Chomutov-Kurort Oberwiesenthal	155	4,800	1.1.2020 - 27.12.2020	36	172,800	Bus	
Vejprtsko	585	Jirkov-Chomutov-Kurort Oberwiesenthal	156	61,300	1.1.2020 - 5.4.2020	29	1777,700	Bus	
Vejprtsko	585	Jirkov-Chomutov-Kurort Oberwiesenthal	156	64,400	13.12.2020 - 27.12.2020	7	450,800	Bus	
Vejprtsko	586	Chomutov-Výsluní-Vejprty	101	35,700	2.1.2020 - 31.12.2020	251	8960,700	Bus	
Vejprtsko	586	Chomutov-Výsluní-Vejprty	102	35,900	2.1.2020 - 31.12.2020	251	9010,900	Bus	
Vejprtsko	586	Chomutov-Výsluní-Vejprty	103	9,600	2.1.2020 - 31.12.2020	251	2409,600	Bus	
Vejprtsko	586	Chomutov-Výsluní-Vejprty	104	44,600	2.1.2020 - 31.12.2020	251	11194,600	Bus	
Vejprtsko	586	Chomutov-Výsluní-Vejprty	105	35,700	2.1.2020 - 31.12.2020	251	8960,700	Bus	
Vejprtsko	586	Chomutov-Výsluní-Vejprty	106	9,600	2.1.2020 - 31.12.2020	251	2409,600	Bus	
Vejprtsko	586	Chomutov-Výsluní-Vejprty	107	42,000	2.1.2020 - 31.12.2020	251	10542,000	Bus	

Vejprtsko	586	Chomutov-Výsluní-Vejprty	108	42,200	2.1.2020 - 31.12.2020	251	10592,200	Bus	
Vejprtsko	586	Chomutov-Výsluní-Vejprty	109	37,600	2.1.2020 - 31.12.2020	251	9437,600	Bus	
Vejprtsko	586	Chomutov-Výsluní-Vejprty	110	35,900	2.1.2020 - 31.12.2020	251	9010,900	Bus	
Vejprtsko	586	Chomutov-Výsluní-Vejprty	111	42,000	2.1.2020 - 31.12.2020	251	10542,000	Bus	
Vejprtsko	586	Chomutov-Výsluní-Vejprty	112	35,900	2.1.2020 - 30.12.2020	250	8975,000	Bus	
Vejprtsko	587	Chomutov-Místo-Vejprty	101	13,700	2.1.2020 - 31.12.2020	251	3438,700	Bus	
Vejprtsko	587	Chomutov-Místo-Vejprty	102	39,800	2.1.2020 - 31.12.2020	251	9989,800	Bus	
Vejprtsko	587	Chomutov-Místo-Vejprty	103	21,700	6.1.2020 - 22.12.2020	147	3189,900	Bus	
Vejprtsko	587	Chomutov-Místo-Vejprty	104	13,300	2.1.2020 - 31.12.2020	251	3338,300	Bus	
Vejprtsko	587	Chomutov-Místo-Vejprty	105	13,700	2.1.2020 - 31.12.2020	104	1424,800	Bus	
Vejprtsko	587	Chomutov-Místo-Vejprty	106	15,600	2.1.2020 - 31.12.2020	104	1622,400	Bus	
Vejprtsko	587	Chomutov-Místo-Vejprty	107	13,700	2.1.2020 - 31.12.2020	251	3438,700	Bus	
Vejprtsko	587	Chomutov-Místo-Vejprty	108	23,500	6.1.2020 - 22.12.2020	147	3454,500	Bus	
Vejprtsko	587	Chomutov-Místo-Vejprty	109	16,100	2.1.2020 - 31.12.2020	251	4041,100	Bus	
Vejprtsko	587	Chomutov-Místo-Vejprty	110	15,700	2.1.2020 - 31.12.2020	251	3940,700	Bus	
Vejprtsko	587	Chomutov-Místo-Vejprty	111	13,900	2.1.2020 - 31.12.2020	251	3488,900	Bus	
Vejprtsko	587	Chomutov-Místo-Vejprty	112	13,300	2.1.2020 - 31.12.2020	251	3338,300	Bus	
Vejprtsko	587	Chomutov-Místo-Vejprty	113	16,300	2.1.2020 - 31.12.2020	251	4091,300	Bus	
Vejprtsko	587	Chomutov-Místo-Vejprty	114	39,800	2.1.2020 - 31.12.2020	251	9989,800	Bus	
Vejprtsko	587	Chomutov-Místo-Vejprty	115	13,900	2.1.2020 - 31.12.2020	251	3488,900	Bus	
Vejprtsko	587	Chomutov-Místo-Vejprty	116	13,300	2.1.2020 - 31.12.2020	251	3338,300	Bus	
Vejprtsko	587	Chomutov-Místo-Vejprty	117	40,300	2.1.2020 - 31.12.2020	251	10115,300	Bus	
Vejprtsko	587	Chomutov-Místo-Vejprty	118	13,300	2.1.2020 - 31.12.2020	251	3338,300	Bus	
Vejprtsko	587	Chomutov-Místo-Vejprty	119	13,700	2.1.2020 - 31.12.2020	251	3438,700	Bus	
Vejprtsko	587	Chomutov-Místo-Vejprty	120	13,300	2.1.2020 - 31.12.2020	251	3338,300	Bus	
Vejprtsko	587	Chomutov-Místo-Vejprty	121	40,300	2.1.2020 - 31.12.2020	251	10115,300	Bus	
Vejprtsko	587	Chomutov-Místo-Vejprty	122	46,100	2.1.2020 - 31.12.2020	251	11571,100	Bus	
Vejprtsko	587	Chomutov-Místo-Vejprty	123	40,300	2.1.2020 - 30.12.2020	250	10075,000	Bus	
Vejprtsko	587	Chomutov-Místo-Vejprty	124	13,300	2.1.2020 - 31.12.2020	251	3338,300	Bus	
Vejprtsko	587	Chomutov-Místo-Vejprty	151	40,300	4.1.2020 - 27.12.2020	113	4553,900	Bus	
Vejprtsko	587	Chomutov-Místo-Vejprty	152	13,300	4.1.2020 - 27.12.2020	113	1502,900	Bus	
Vejprtsko	587	Chomutov-Místo-Vejprty	153	13,700	1.1.2020 - 27.12.2020	115	1575,500	Bus	
Vejprtsko	587	Chomutov-Místo-Vejprty	154	39,800	1.1.2020 - 27.12.2020	115	4577,000	Bus	
Vejprtsko	587	Chomutov-Místo-Vejprty	155	13,700	1.1.2020 - 27.12.2020	115	1575,500	Bus	
Vejprtsko	587	Chomutov-Místo-Vejprty	156	13,300	1.1.2020 - 27.12.2020	115	1529,500	Bus	
Vejprtsko	587	Chomutov-Místo-Vejprty	157	40,300	1.1.2020 - 27.12.2020	115	4634,500	Bus	
Vejprtsko	587	Chomutov-Místo-Vejprty	158	13,300	1.1.2020 - 27.12.2020	115	1529,500	Bus	
Vejprtsko	587	Chomutov-Místo-Vejprty	159	13,700	1.1.2020 - 27.12.2020	114	1561,800	Bus	
Vejprtsko	587	Chomutov-Místo-Vejprty	160	46,100	1.1.2020 - 27.12.2020	115	5301,500	Bus	
Vejprtsko	587	Chomutov-Místo-Vejprty	161	40,300	4.1.2020 - 27.12.2020	113	4553,900	Bus	
Vejprtsko	587	Chomutov-Místo-Vejprty	162	39,800	1.1.2020 - 27.12.2020	114	4537,200	Bus	
Vejprtsko	587	Chomutov-Místo-Vejprty	163	40,300	1.1.2020 - 27.12.2020	114	4594,200	Bus	
Vejprtsko	587	Chomutov-Místo-Vejprty	164	39,800	4.1.2020 - 27.12.2020	113	4497,400	Bus	
Vejprtsko	600	Kadaň-Klášterec nad Ohří-Vejprty	101	9,300	2.1.2020 - 31.12.2020	251	2334,300	Bus	
Vejprtsko	600	Kadaň-Klášterec nad Ohří-Vejprty	102	36,100	2.1.2020 - 31.12.2020	251	9061,100	Bus	
Vejprtsko	600	Kadaň-Klášterec nad Ohří-Vejprty	103	36,000	2.1.2020 - 31.12.2020	251	9036,000	Bus	
Vejprtsko	600	Kadaň-Klášterec nad Ohří-Vejprty	104	36,100	2.1.2020 - 28.2.2020	42	1516,200	Bus	
Vejprtsko	600	Kadaň-Klášterec nad Ohří-Vejprty	104	36,100	2.3.2020 - 11.12.2020	197	7111,700	Bus	
Vejprtsko	600	Kadaň-Klášterec nad Ohří-Vejprty	104	36,700	14.12.2020 - 31.12.2020	12	440,400	Bus	
Vejprtsko	600	Kadaň-Klášterec nad Ohří-Vejprty	105	36,000	2.1.2020 - 31.12.2020	251	9036,000	Bus	
Vejprtsko	600	Kadaň-Klášterec nad Ohří-Vejprty	106	36,100	2.1.2020 - 11.12.2020	239	8627,900	Bus	
Vejprtsko	600	Kadaň-Klášterec nad Ohří-Vejprty	106	36,700	14.12.2020 - 31.12.2020	12	440,400	Bus	
Vejprtsko	600	Kadaň-Klášterec nad Ohří-Vejprty	107	36,000	2.1.2020 - 31.12.2020	251	9036,000	Bus	
Vejprtsko	600	Kadaň-Klášterec nad Ohří-Vejprty	108	9,800	6.1.2020 - 22.12.2020	147	1440,600	Bus	
Vejprtsko	600	Kadaň-Klášterec nad Ohří-Vejprty	109	36,000	2.1.2020 - 11.12.2020	239	8604,000	Bus	
Vejprtsko	600	Kadaň-Klášterec nad Ohří-Vejprty	109	36,600	14.12.2020 - 31.12.2020	12	439,200	Bus	
Vejprtsko	600	Kadaň-Klášterec nad Ohří-Vejprty	110	8,400	2.1.2020 - 31.12.2020	251	2108,400	Bus	
Vejprtsko	600	Kadaň-Klášterec nad Ohří-Vejprty	111	9,800	2.1.2020 - 11.12.2020	239	2342,200	Bus	
Vejprtsko	600	Kadaň-Klášterec nad Ohří-Vejprty	111	9,800	14.12.2020 - 31.12.2020	12	117,600	Bus	
Vejprtsko	600	Kadaň-Klášterec nad Ohří-Vejprty	112	36,100	2.1.2020 - 11.12.2020	239	8627,900	Bus	
Vejprtsko	600	Kadaň-Klášterec nad Ohří-Vejprty	112	36,700	14.12.2020 - 31.12.2020	12	440,400	Bus	
Vejprtsko	600	Kadaň-Klášterec nad Ohří-Vejprty	113	36,000	2.1.2020 - 11.12.2020	239	8604,000	Bus	
Vejprtsko	600	Kadaň-Klášterec nad Ohří-Vejprty	113	36,600	14.12.2020 - 31.12.2020	12	439,200	Bus	
Vejprtsko	600	Kadaň-Klášterec nad Ohří-Vejprty	114	36,100	2.1.2020 - 11.12.2020	239	8627,900	Bus	
Vejprtsko	600	Kadaň-Klášterec nad Ohří-Vejprty	114	36,700	14.12.2020 - 31.12.2020	12	440,400	Bus	
Vejprtsko	600	Kadaň-Klášterec nad Ohří-Vejprty	115	9,800	2.1.2020 - 11.12.2020	239	2342,200	Bus	
Vejprtsko	600	Kadaň-Klášterec nad Ohří-Vejprty	115	9,800	14.12.2020 - 31.12.2020	12	117,600	Bus	
Vejprtsko	600	Kadaň-Klášterec nad Ohří-Vejprty	116	9,800	2.1.2020 - 31.12.2020	251	2459,800	Bus	
Vejprtsko	600	Kadaň-Klášterec nad Ohří-Vejprty	117	36,000	2.1.2020 - 11.12.2020	239	8604,000	Bus	
Vejprtsko	600	Kadaň-Klášterec nad Ohří-Vejprty	117	36,600	14.12.2020 - 31.12.2020	12	439,200	Bus	
Vejprtsko	600	Kadaň-Klášterec nad Ohří-Vejprty	118	36,100	2.1.2020 - 11.12.2020	239	8627,900	Bus	
Vejprtsko	600	Kadaň-Klášterec nad Ohří-Vejprty	118	36,700	14.12.2020 - 31.12.2020	12	440,400	Bus	
Vejprtsko	600	Kadaň-Klášterec nad Ohří-Vejprty	119	36,000	2.1.2020 - 11.12.2020	239	8604,000	Bus	
Vejprtsko	600	Kadaň-Klášterec nad Ohří-Vejprty	119	36,600	14.12.2020 - 31.12.2020	12	439,200	Bus	
Vejprtsko	600	Kadaň-Klášterec nad Ohří-Vejprty	120	9,800	2.1.2020 - 31.12.2020	251	2459,800	Bus	
Vejprtsko	600	Kadaň-Klášterec nad Ohří-Vejprty	121	36,000	2.1.2020 - 11.12.2020	239	8604,000	Bus	
Vejprtsko	600	Kadaň-Klášterec nad Ohří-Vejprty	121	36,600	14.12.2020 - 31.12.2020	12	439,200	Bus	
Vejprtsko	600	Kadaň-Klášterec nad Ohří-Vejprty	122	36,100	2.1.2020 - 11.12.2020	239	8627,900	Bus	
Vejprtsko	600	Kadaň-Klášterec nad Ohří-Vejprty	122	36,700	14.12.2020 - 31.12.2020	12	440,400	Bus	
Vejprtsko	600	Kadaň-Klášterec nad Ohří-Vejprty	123	36,000	2.1.2020 - 11.12.2020	239	8604,000	Bus	
Vejprtsko	600	Kadaň-Klášterec nad Ohří-Vejprty	123	36,600	14.12.2020 - 31.12.2020	12	439,200	Bus	
Vejprtsko	600	Kadaň-Klášterec nad Ohří-Vejprty	124	36,100	2.1.2020 - 11.12.2020	239	8627,900	Bus	
Vejprtsko	600	Kadaň-Klášterec nad Ohří-Vejprty	124	36,700	14.12.2020 - 31.12.2020	12	440,400	Bus	
Vejprtsko	600	Kadaň-Klášterec nad Ohří-Vejprty	125	36,000	2.1.2020 - 11.12.2020	239	8604,000	Bus	

Vejprtsko	600	Kadaň-Klášterec nad Ohří-Vejprty	125	36,600	14.12.2020 - 31.12.2020	12	439,200	Bus	
Vejprtsko	600	Kadaň-Klášterec nad Ohří-Vejprty	126	36,100	2.1.2020 - 11.12.2020	239	8627,900	Bus	
Vejprtsko	600	Kadaň-Klášterec nad Ohří-Vejprty	126	36,700	14.12.2020 - 31.12.2020	12	440,400	Bus	
Vejprtsko	600	Kadaň-Klášterec nad Ohří-Vejprty	127	27,600	2.1.2020 - 31.12.2020	251	6927,600	Bus	
Vejprtsko	600	Kadaň-Klášterec nad Ohří-Vejprty	128	36,100	2.1.2020 - 11.12.2020	239	8627,900	Bus	
Vejprtsko	600	Kadaň-Klášterec nad Ohří-Vejprty	128	36,700	14.12.2020 - 31.12.2020	12	440,400	Bus	
Vejprtsko	600	Kadaň-Klášterec nad Ohří-Vejprty	129	36,000	2.1.2020 - 11.12.2020	239	8604,000	Bus	
Vejprtsko	600	Kadaň-Klášterec nad Ohří-Vejprty	129	36,600	14.12.2020 - 31.12.2020	12	439,200	Bus	
Vejprtsko	600	Kadaň-Klášterec nad Ohří-Vejprty	130	36,100	2.1.2020 - 11.12.2020	239	8627,900	Bus	
Vejprtsko	600	Kadaň-Klášterec nad Ohří-Vejprty	130	36,700	14.12.2020 - 31.12.2020	12	440,400	Bus	
Vejprtsko	600	Kadaň-Klášterec nad Ohří-Vejprty	131	9,800	2.1.2020 - 11.12.2020	239	2342,200	Bus	
Vejprtsko	600	Kadaň-Klášterec nad Ohří-Vejprty	131	9,800	14.12.2020 - 30.12.2020	11	107,800	Bus	
Vejprtsko	600	Kadaň-Klášterec nad Ohří-Vejprty	132	27,700	2.1.2020 - 31.12.2020	251	6952,700	Bus	
Vejprtsko	600	Kadaň-Klášterec nad Ohří-Vejprty	133	36,000	2.1.2020 - 11.12.2020	239	8604,000	Bus	
Vejprtsko	600	Kadaň-Klášterec nad Ohří-Vejprty	133	36,600	14.12.2020 - 30.12.2020	11	402,600	Bus	
Vejprtsko	600	Kadaň-Klášterec nad Ohří-Vejprty	134	36,100	2.1.2020 - 11.12.2020	239	8627,900	Bus	
Vejprtsko	600	Kadaň-Klášterec nad Ohří-Vejprty	134	36,700	14.12.2020 - 30.12.2020	11	403,700	Bus	
Vejprtsko	600	Kadaň-Klášterec nad Ohří-Vejprty	135	27,600	2.1.2020 - 30.12.2020	250	6900,000	Bus	
Vejprtsko	600	Kadaň-Klášterec nad Ohří-Vejprty	136	9,800	2.1.2020 - 30.12.2020	250	2450,000	Bus	
Vejprtsko	600	Kadaň-Klášterec nad Ohří-Vejprty	138	27,700	2.1.2020 - 30.12.2020	250	6925,000	Bus	
Vejprtsko	600	Kadaň-Klášterec nad Ohří-Vejprty	151	9,800	4.1.2020 - 12.12.2020	107	1048,600	Bus	
Vejprtsko	600	Kadaň-Klášterec nad Ohří-Vejprty	151	9,800	13.12.2020 - 27.12.2020	6	58,800	Bus	
Vejprtsko	600	Kadaň-Klášterec nad Ohří-Vejprty	152	9,800	4.1.2020 - 27.12.2020	113	1107,400	Bus	
Vejprtsko	600	Kadaň-Klášterec nad Ohří-Vejprty	153	36,000	1.1.2020 - 12.12.2020	108	3888,000	Bus	
Vejprtsko	600	Kadaň-Klášterec nad Ohří-Vejprty	153	36,600	13.12.2020 - 27.12.2020	7	256,200	Bus	
Vejprtsko	600	Kadaň-Klášterec nad Ohří-Vejprty	154	36,100	1.1.2020 - 12.12.2020	108	3898,800	Bus	
Vejprtsko	600	Kadaň-Klášterec nad Ohří-Vejprty	154	36,700	13.12.2020 - 27.12.2020	7	256,900	Bus	
Vejprtsko	600	Kadaň-Klášterec nad Ohří-Vejprty	155	9,800	1.1.2020 - 12.12.2020	108	1058,400	Bus	
Vejprtsko	600	Kadaň-Klášterec nad Ohří-Vejprty	155	9,800	13.12.2020 - 27.12.2020	7	68,600	Bus	
Vejprtsko	600	Kadaň-Klášterec nad Ohří-Vejprty	156	9,800	1.1.2020 - 27.12.2020	115	1127,000	Bus	
Vejprtsko	600	Kadaň-Klášterec nad Ohří-Vejprty	157	36,000	1.1.2020 - 12.12.2020	108	3888,000	Bus	
Vejprtsko	600	Kadaň-Klášterec nad Ohří-Vejprty	157	36,600	13.12.2020 - 27.12.2020	7	256,200	Bus	
Vejprtsko	600	Kadaň-Klášterec nad Ohří-Vejprty	158	36,100	1.1.2020 - 12.12.2020	108	3898,800	Bus	
Vejprtsko	600	Kadaň-Klášterec nad Ohří-Vejprty	158	36,700	13.12.2020 - 27.12.2020	7	256,900	Bus	
Vejprtsko	600	Kadaň-Klášterec nad Ohří-Vejprty	159	9,800	1.1.2020 - 12.12.2020	108	1058,400	Bus	
Vejprtsko	600	Kadaň-Klášterec nad Ohří-Vejprty	159	9,800	13.12.2020 - 27.12.2020	7	68,600	Bus	
Vejprtsko	600	Kadaň-Klášterec nad Ohří-Vejprty	160	9,800	1.1.2020 - 27.12.2020	115	1127,000	Bus	
Vejprtsko	600	Kadaň-Klášterec nad Ohří-Vejprty	161	36,000	1.1.2020 - 12.12.2020	108	3888,000	Bus	
Vejprtsko	600	Kadaň-Klášterec nad Ohří-Vejprty	161	36,600	13.12.2020 - 27.12.2020	7	256,200	Bus	
Vejprtsko	600	Kadaň-Klášterec nad Ohří-Vejprty	162	36,100	1.1.2020 - 12.12.2020	108	3898,800	Bus	
Vejprtsko	600	Kadaň-Klášterec nad Ohří-Vejprty	162	36,700	13.12.2020 - 27.12.2020	7	256,900	Bus	
Vejprtsko	600	Kadaň-Klášterec nad Ohří-Vejprty	163	9,800	1.1.2020 - 12.12.2020	108	1058,400	Bus	
Vejprtsko	600	Kadaň-Klášterec nad Ohří-Vejprty	163	9,800	13.12.2020 - 27.12.2020	7	68,600	Bus	
Vejprtsko	600	Kadaň-Klášterec nad Ohří-Vejprty	164	9,800	1.1.2020 - 27.12.2020	115	1127,000	Bus	
Vejprtsko	600	Kadaň-Klášterec nad Ohří-Vejprty	165	36,000	1.1.2020 - 12.12.2020	108	3888,000	Bus	
Vejprtsko	600	Kadaň-Klášterec nad Ohří-Vejprty	165	36,600	13.12.2020 - 27.12.2020	7	256,200	Bus	
Vejprtsko	600	Kadaň-Klášterec nad Ohří-Vejprty	166	36,100	1.1.2020 - 12.12.2020	108	3898,800	Bus	
Vejprtsko	600	Kadaň-Klášterec nad Ohří-Vejprty	166	36,700	13.12.2020 - 27.12.2020	7	256,900	Bus	
Vejprtsko	600	Kadaň-Klášterec nad Ohří-Vejprty	167	9,800	1.1.2020 - 12.12.2020	108	1058,400	Bus	
Vejprtsko	600	Kadaň-Klášterec nad Ohří-Vejprty	167	9,800	13.12.2020 - 27.12.2020	7	68,600	Bus	
Vejprtsko	600	Kadaň-Klášterec nad Ohří-Vejprty	168	9,800	1.1.2020 - 27.12.2020	115	1127,000	Bus	
Vejprtsko	600	Kadaň-Klášterec nad Ohří-Vejprty	169	36,000	1.1.2020 - 12.12.2020	108	3888,000	Bus	
Vejprtsko	600	Kadaň-Klášterec nad Ohří-Vejprty	169	36,600	13.12.2020 - 27.12.2020	6	219,600	Bus	
Vejprtsko	600	Kadaň-Klášterec nad Ohří-Vejprty	170	36,100	1.1.2020 - 12.12.2020	108	3898,800	Bus	
Vejprtsko	600	Kadaň-Klášterec nad Ohří-Vejprty	170	36,700	13.12.2020 - 27.12.2020	6	220,200	Bus	
Vejprtsko	600	Kadaň-Klášterec nad Ohří-Vejprty	171	36,000	1.1.2020 - 12.12.2020	108	3888,000	Bus	
Vejprtsko	600	Kadaň-Klášterec nad Ohří-Vejprty	171	36,600	13.12.2020 - 27.12.2020	6	219,600	Bus	
Vejprtsko	600	Kadaň-Klášterec nad Ohří-Vejprty	172	36,100	1.1.2020 - 12.12.2020	108	3898,800	Bus	
Vejprtsko	600	Kadaň-Klášterec nad Ohří-Vejprty	172	36,700	13.12.2020 - 27.12.2020	6	220,200	Bus	
Vejprtsko	600	Kadaň-Klášterec nad Ohří-Vejprty	173	9,800	1.1.2020 - 12.12.2020	108	1058,400	Bus	
Vejprtsko	600	Kadaň-Klášterec nad Ohří-Vejprty	173	9,800	13.12.2020 - 27.12.2020	6	58,800	Bus	
Vejprtsko	601	Kadaň,Tušimice-Klášterec nad Ohří-Okounov	101	12,400	2.1.2020 - 31.12.2020	251	3112,400	Bus	
Vejprtsko	601	Kadaň,Tušimice-Klášterec nad Ohří-Okounov	102	26,100	2.1.2020 - 11.12.2020	239	6237,900	Bus	
Vejprtsko	601	Kadaň,Tušimice-Klášterec nad Ohří-Okounov	102	26,600	14.12.2020 - 31.12.2020	12	319,200	Bus	
Vejprtsko	601	Kadaň,Tušimice-Klášterec nad Ohří-Okounov	103	23,300	2.1.2020 - 11.12.2020	239	5568,700	Bus	
Vejprtsko	601	Kadaň,Tušimice-Klášterec nad Ohří-Okounov	103	23,800	14.12.2020 - 31.12.2020	12	285,600	Bus	
Vejprtsko	601	Kadaň,Tušimice-Klášterec nad Ohří-Okounov	104	21,500	2.1.2020 - 31.12.2020	251	5396,500	Bus	
Vejprtsko	601	Kadaň,Tušimice-Klášterec nad Ohří-Okounov	105	26,100	2.1.2020 - 11.12.2020	239	6237,900	Bus	
Vejprtsko	601	Kadaň,Tušimice-Klášterec nad Ohří-Okounov	105	26,600	14.12.2020 - 31.12.2020	12	319,200	Bus	
Vejprtsko	601	Kadaň,Tušimice-Klášterec nad Ohří-Okounov	106	23,300	2.1.2020 - 11.12.2020	239	5568,700	Bus	
Vejprtsko	601	Kadaň,Tušimice-Klášterec nad Ohří-Okounov	106	23,800	14.12.2020 - 31.12.2020	12	285,600	Bus	
Vejprtsko	601	Kadaň,Tušimice-Klášterec nad Ohří-Okounov	107	15,800	2.1.2020 - 31.12.2020	251	3965,800	Bus	
Vejprtsko	601	Kadaň,Tušimice-Klášterec nad Ohří-Okounov	108	12,400	2.1.2020 - 31.12.2020	251	3112,400	Bus	
Vejprtsko	601	Kadaň,Tušimice-Klášterec nad Ohří-Okounov	109	16,500	2.1.2020 - 31.12.2020	251	4141,500	Bus	
Vejprtsko	601	Kadaň,Tušimice-Klášterec nad Ohří-Okounov	110	16,500	2.1.2020 - 11.12.2020	239	3943,500	Bus	
Vejprtsko	601	Kadaň,Tušimice-Klášterec nad Ohří-Okounov	110	17,000	14.12.2020 - 31.12.2020	12	204,000	Bus	
Vejprtsko	601	Kadaň,Tušimice-Klášterec nad Ohří-Okounov	111	10,000	6.1.2020 - 11.12.2020	140	1400,000	Bus	
Vejprtsko	601	Kadaň,Tušimice-Klášterec nad Ohří-Okounov	111	10,500	14.12.2020 - 22.12.2020	7	73,500	Bus	
Vejprtsko	601	Kadaň,Tušimice-Klášterec nad Ohří-Okounov	112	22,800	2.1.2020 - 11.12.2020	239	5449,200	Bus	
Vejprtsko	601	Kadaň,Tušimice-Klášterec nad Ohří-Okounov	112	23,300	14.12.2020 - 31.12.2020	12	279,600	Bus	
Vejprtsko	601	Kadaň,Tušimice-Klášterec nad Ohří-Okounov	113	19,300	2.1.2020 - 11.12.2020	239	4612,700	Bus	
Vejprtsko	601	Kadaň,Tušimice-Klášterec nad Ohří-Okounov	113	19,800	14.12.2020 - 31.12.2020	12	237,600	Bus	
Vejprtsko	601	Kadaň,Tušimice-Klášterec nad Ohří-Okounov	114	16,500	2.1.2020 - 11.12.2020	239	3943,500	Bus	
Vejprtsko	601	Kadaň,Tušimice-Klášterec nad Ohří-Okounov	114	17,000	14.12.2020 - 31.12.2020	12	204,000	Bus	

Vejprtsko	601	Kadaň,Tušimice-Klášterec nad Ohří-Okounov	115	10,000	2.1.2020 - 11.12.2020	239	2390,000	Bus	
Vejprtsko	601	Kadaň,Tušimice-Klášterec nad Ohří-Okounov	115	10,500	14.12.2020 - 31.12.2020	12	126,000	Bus	
Vejprtsko	601	Kadaň,Tušimice-Klášterec nad Ohří-Okounov	116	10,000	2.1.2020 - 11.12.2020	239	2390,000	Bus	
Vejprtsko	601	Kadaň,Tušimice-Klášterec nad Ohří-Okounov	116	10,500	14.12.2020 - 31.12.2020	12	126,000	Bus	
Vejprtsko	601	Kadaň,Tušimice-Klášterec nad Ohří-Okounov	117	16,500	2.1.2020 - 11.12.2020	239	3943,500	Bus	
Vejprtsko	601	Kadaň,Tušimice-Klášterec nad Ohří-Okounov	117	17,000	14.12.2020 - 31.12.2020	12	204,000	Bus	
Vejprtsko	601	Kadaň,Tušimice-Klášterec nad Ohří-Okounov	118	19,300	2.1.2020 - 11.12.2020	239	4612,700	Bus	
Vejprtsko	601	Kadaň,Tušimice-Klášterec nad Ohří-Okounov	118	19,800	14.12.2020 - 31.12.2020	12	237,600	Bus	
Vejprtsko	601	Kadaň,Tušimice-Klášterec nad Ohří-Okounov	119	10,000	2.1.2020 - 11.12.2020	239	2390,000	Bus	
Vejprtsko	601	Kadaň,Tušimice-Klášterec nad Ohří-Okounov	119	10,500	14.12.2020 - 31.12.2020	12	126,000	Bus	
Vejprtsko	601	Kadaň,Tušimice-Klášterec nad Ohří-Okounov	120	10,000	2.1.2020 - 11.12.2020	239	2390,000	Bus	
Vejprtsko	601	Kadaň,Tušimice-Klášterec nad Ohří-Okounov	120	10,500	14.12.2020 - 31.12.2020	12	126,000	Bus	
Vejprtsko	601	Kadaň,Tušimice-Klášterec nad Ohří-Okounov	121	22,500	2.1.2020 - 11.12.2020	239	5377,500	Bus	
Vejprtsko	601	Kadaň,Tušimice-Klášterec nad Ohří-Okounov	121	23,000	14.12.2020 - 31.12.2020	12	276,000	Bus	
Vejprtsko	601	Kadaň,Tušimice-Klášterec nad Ohří-Okounov	122	23,300	2.1.2020 - 11.12.2020	239	5568,700	Bus	
Vejprtsko	601	Kadaň,Tušimice-Klášterec nad Ohří-Okounov	122	23,800	14.12.2020 - 31.12.2020	12	285,600	Bus	
Vejprtsko	601	Kadaň,Tušimice-Klášterec nad Ohří-Okounov	123	11,400	2.1.2020 - 31.12.2020	251	2861,400	Bus	
Vejprtsko	601	Kadaň,Tušimice-Klášterec nad Ohří-Okounov	124	10,000	2.1.2020 - 31.12.2020	251	2510,000	Bus	
Vejprtsko	601	Kadaň,Tušimice-Klášterec nad Ohří-Okounov	125	16,500	2.1.2020 - 11.12.2020	239	3943,500	Bus	
Vejprtsko	601	Kadaň,Tušimice-Klášterec nad Ohří-Okounov	125	17,000	14.12.2020 - 31.12.2020	12	204,000	Bus	
Vejprtsko	601	Kadaň,Tušimice-Klášterec nad Ohří-Okounov	126	19,300	2.1.2020 - 11.12.2020	239	4612,700	Bus	
Vejprtsko	601	Kadaň,Tušimice-Klášterec nad Ohří-Okounov	126	19,800	14.12.2020 - 31.12.2020	12	237,600	Bus	
Vejprtsko	601	Kadaň,Tušimice-Klášterec nad Ohří-Okounov	127	15,800	2.1.2020 - 31.12.2020	251	3965,800	Bus	
Vejprtsko	601	Kadaň,Tušimice-Klášterec nad Ohří-Okounov	128	11,400	2.1.2020 - 11.12.2020	239	2724,600	Bus	
Vejprtsko	601	Kadaň,Tušimice-Klášterec nad Ohří-Okounov	128	11,400	14.12.2020 - 31.12.2020	12	136,800	Bus	
Vejprtsko	601	Kadaň,Tušimice-Klášterec nad Ohří-Okounov	129	22,500	2.1.2020 - 11.12.2020	239	5377,500	Bus	
Vejprtsko	601	Kadaň,Tušimice-Klášterec nad Ohří-Okounov	129	23,000	14.12.2020 - 31.12.2020	12	276,000	Bus	
Vejprtsko	601	Kadaň,Tušimice-Klášterec nad Ohří-Okounov	130	23,300	2.1.2020 - 11.12.2020	239	5568,700	Bus	
Vejprtsko	601	Kadaň,Tušimice-Klášterec nad Ohří-Okounov	130	23,800	14.12.2020 - 31.12.2020	12	285,600	Bus	
Vejprtsko	601	Kadaň,Tušimice-Klášterec nad Ohří-Okounov	131	23,300	2.1.2020 - 11.12.2020	239	5568,700	Bus	
Vejprtsko	601	Kadaň,Tušimice-Klášterec nad Ohří-Okounov	131	23,800	14.12.2020 - 31.12.2020	12	285,600	Bus	
Vejprtsko	601	Kadaň,Tušimice-Klášterec nad Ohří-Okounov	132	26,100	2.1.2020 - 11.12.2020	239	6237,900	Bus	
Vejprtsko	601	Kadaň,Tušimice-Klášterec nad Ohří-Okounov	132	26,600	14.12.2020 - 31.12.2020	12	319,200	Bus	
Vejprtsko	601	Kadaň,Tušimice-Klášterec nad Ohří-Okounov	133	26,100	2.1.2020 - 11.12.2020	239	6237,900	Bus	
Vejprtsko	601	Kadaň,Tušimice-Klášterec nad Ohří-Okounov	133	26,600	14.12.2020 - 31.12.2020	12	319,200	Bus	
Vejprtsko	601	Kadaň,Tušimice-Klášterec nad Ohří-Okounov	134	23,300	2.1.2020 - 11.12.2020	239	5568,700	Bus	
Vejprtsko	601	Kadaň,Tušimice-Klášterec nad Ohří-Okounov	134	23,800	14.12.2020 - 31.12.2020	12	285,600	Bus	
Vejprtsko	601	Kadaň,Tušimice-Klášterec nad Ohří-Okounov	135	11,400	2.1.2020 - 31.12.2020	251	2861,400	Bus	
Vejprtsko	601	Kadaň,Tušimice-Klášterec nad Ohří-Okounov	136	19,300	2.1.2020 - 11.12.2020	239	4612,700	Bus	
Vejprtsko	601	Kadaň,Tušimice-Klášterec nad Ohří-Okounov	136	19,800	14.12.2020 - 31.12.2020	12	237,600	Bus	
Vejprtsko	601	Kadaň,Tušimice-Klášterec nad Ohří-Okounov	137	16,500	2.1.2020 - 11.12.2020	239	3943,500	Bus	
Vejprtsko	601	Kadaň,Tušimice-Klášterec nad Ohří-Okounov	137	17,000	14.12.2020 - 31.12.2020	12	204,000	Bus	
Vejprtsko	601	Kadaň,Tušimice-Klášterec nad Ohří-Okounov	138	11,400	2.1.2020 - 31.12.2020	251	2861,400	Bus	
Vejprtsko	601	Kadaň,Tušimice-Klášterec nad Ohří-Okounov	139	26,100	2.1.2020 - 11.12.2020	239	6237,900	Bus	
Vejprtsko	601	Kadaň,Tušimice-Klášterec nad Ohří-Okounov	139	26,600	14.12.2020 - 31.12.2020	12	319,200	Bus	
Vejprtsko	601	Kadaň,Tušimice-Klášterec nad Ohří-Okounov	140	16,500	2.1.2020 - 11.12.2020	239	3943,500	Bus	
Vejprtsko	601	Kadaň,Tušimice-Klášterec nad Ohří-Okounov	140	17,000	14.12.2020 - 30.12.2020	11	187,000	Bus	
Vejprtsko	601	Kadaň,Tušimice-Klášterec nad Ohří-Okounov	141	10,000	2.1.2020 - 11.12.2020	239	2390,000	Bus	
Vejprtsko	601	Kadaň,Tušimice-Klášterec nad Ohří-Okounov	141	10,500	14.12.2020 - 30.12.2020	11	115,500	Bus	
Vejprtsko	601	Kadaň,Tušimice-Klášterec nad Ohří-Okounov	142	10,000	2.1.2020 - 11.12.2020	239	2390,000	Bus	
Vejprtsko	601	Kadaň,Tušimice-Klášterec nad Ohří-Okounov	142	10,500	14.12.2020 - 30.12.2020	11	115,500	Bus	
Vejprtsko	601	Kadaň,Tušimice-Klášterec nad Ohří-Okounov	143	16,500	2.1.2020 - 11.12.2020	239	3943,500	Bus	
Vejprtsko	601	Kadaň,Tušimice-Klášterec nad Ohří-Okounov	143	17,000	14.12.2020 - 30.12.2020	11	187,000	Bus	
Vejprtsko	601	Kadaň,Tušimice-Klášterec nad Ohří-Okounov	144	24,600	2.1.2020 - 11.12.2020	239	5879,400	Bus	
Vejprtsko	601	Kadaň,Tušimice-Klášterec nad Ohří-Okounov	144	25,100	14.12.2020 - 30.12.2020	11	276,100	Bus	
Vejprtsko	601	Kadaň,Tušimice-Klášterec nad Ohří-Okounov	145	14,700	2.1.2020 - 30.12.2020	250	3675,000	Bus	
Vejprtsko	601	Kadaň,Tušimice-Klášterec nad Ohří-Okounov	146	14,700	2.1.2020 - 30.12.2020	250	3675,000	Bus	
Vejprtsko	601	Kadaň,Tušimice-Klášterec nad Ohří-Okounov	147	21,800	2.1.2020 - 11.12.2020	239	5210,200	Bus	
Vejprtsko	601	Kadaň,Tušimice-Klášterec nad Ohří-Okounov	147	22,300	14.12.2020 - 30.12.2020	11	245,300	Bus	
Vejprtsko	601	Kadaň,Tušimice-Klášterec nad Ohří-Okounov	151	23,300	4.1.2020 - 12.12.2020	107	2493,100	Bus	
Vejprtsko	601	Kadaň,Tušimice-Klášterec nad Ohří-Okounov	151	23,800	13.12.2020 - 27.12.2020	6	142,800	Bus	
Vejprtsko	601	Kadaň,Tušimice-Klášterec nad Ohří-Okounov	152	23,300	4.1.2020 - 27.12.2020	113	2632,900	Bus	
Vejprtsko	601	Kadaň,Tušimice-Klášterec nad Ohří-Okounov	153	19,300	1.1.2020 - 12.12.2020	108	2084,400	Bus	
Vejprtsko	601	Kadaň,Tušimice-Klášterec nad Ohří-Okounov	153	19,800	13.12.2020 - 27.12.2020	7	138,600	Bus	
Vejprtsko	601	Kadaň,Tušimice-Klášterec nad Ohří-Okounov	154	16,500	4.1.2020 - 12.12.2020	107	1765,500	Bus	
Vejprtsko	601	Kadaň,Tušimice-Klášterec nad Ohří-Okounov	154	17,000	13.12.2020 - 27.12.2020	6	102,000	Bus	
Vejprtsko	601	Kadaň,Tušimice-Klášterec nad Ohří-Okounov	155	16,500	1.1.2020 - 12.12.2020	108	1782,000	Bus	
Vejprtsko	601	Kadaň,Tušimice-Klášterec nad Ohří-Okounov	155	17,000	13.12.2020 - 27.12.2020	7	119,000	Bus	
Vejprtsko	601	Kadaň,Tušimice-Klášterec nad Ohří-Okounov	156	16,500	1.1.2020 - 12.12.2020	108	1782,000	Bus	
Vejprtsko	601	Kadaň,Tušimice-Klášterec nad Ohří-Okounov	156	17,000	13.12.2020 - 27.12.2020	7	119,000	Bus	
Vejprtsko	601	Kadaň,Tušimice-Klášterec nad Ohří-Okounov	157	19,300	1.1.2020 - 12.12.2020	108	2084,400	Bus	
Vejprtsko	601	Kadaň,Tušimice-Klášterec nad Ohří-Okounov	157	19,800	13.12.2020 - 27.12.2020	7	138,600	Bus	
Vejprtsko	601	Kadaň,Tušimice-Klášterec nad Ohří-Okounov	158	19,300	1.1.2020 - 12.12.2020	108	2084,400	Bus	
Vejprtsko	601	Kadaň,Tušimice-Klášterec nad Ohří-Okounov	158	19,800	13.12.2020 - 27.12.2020	7	138,600	Bus	
Vejprtsko	601	Kadaň,Tušimice-Klášterec nad Ohří-Okounov	159	16,500	1.1.2020 - 12.12.2020	108	1782,000	Bus	
Vejprtsko	601	Kadaň,Tušimice-Klášterec nad Ohří-Okounov	159	17,000	13.12.2020 - 27.12.2020	7	119,000	Bus	
Vejprtsko	601	Kadaň,Tušimice-Klášterec nad Ohří-Okounov	160	16,500	1.1.2020 - 12.12.2020	108	1782,000	Bus	
Vejprtsko	601	Kadaň,Tušimice-Klášterec nad Ohří-Okounov	160	17,000	13.12.2020 - 27.12.2020	7	119,000	Bus	
Vejprtsko	601	Kadaň,Tušimice-Klášterec nad Ohří-Okounov	161	19,300	1.1.2020 - 12.12.2020	108	2084,400	Bus	
Vejprtsko	601	Kadaň,Tušimice-Klášterec nad Ohří-Okounov	161	19,800	13.12.2020 - 27.12.2020	7	138,600	Bus	
Vejprtsko	601	Kadaň,Tušimice-Klášterec nad Ohří-Okounov	162	19,300	1.1.2020 - 12.12.2020	108	2084,400	Bus	
Vejprtsko	601	Kadaň,Tušimice-Klášterec nad Ohří-Okounov	162	19,800	13.12.2020 - 27.12.2020	7	138,600	Bus	
Vejprtsko	601	Kadaň,Tušimice-Klášterec nad Ohří-Okounov	163	16,800	1.1.2020 - 27.12.2020	114	1915,200	Bus	
Vejprtsko	601	Kadaň,Tušimice-Klášterec nad Ohří-Okounov	164	23,300	1.1.2020 - 12.12.2020	108	2516,400	Bus	

Vejprtsko	601	Kadaň,Tušimice-Klášterec nad Ohří-Okounov	164	23,800	13.12.2020 - 27.12.2020	6	142,800	Bus	
Vejprtsko	601	Kadaň,Tušimice-Klášterec nad Ohří-Okounov	165	23,300	1.1.2020 - 12.12.2020	108	2516,400	Bus	
Vejprtsko	601	Kadaň,Tušimice-Klášterec nad Ohří-Okounov	165	23,800	13.12.2020 - 27.12.2020	6	142,800	Bus	
Vejprtsko	601	Kadaň,Tušimice-Klášterec nad Ohří-Okounov	166	16,800	1.1.2020 - 12.12.2020	108	1814,400	Bus	
Vejprtsko	601	Kadaň,Tušimice-Klášterec nad Ohří-Okounov	166	16,800	13.12.2020 - 27.12.2020	6	100,800	Bus	
Vejprtsko	601	Kadaň,Tušimice-Klášterec nad Ohří-Okounov	167	16,500	1.1.2020 - 12.12.2020	108	1782,000	Bus	
Vejprtsko	601	Kadaň,Tušimice-Klášterec nad Ohří-Okounov	167	19,300	13.12.2020 - 27.12.2020	6	115,800	Bus	
Vejprtsko	601	Kadaň,Tušimice-Klášterec nad Ohří-Okounov	168	19,300	1.1.2020 - 12.12.2020	108	2084,400	Bus	
Vejprtsko	601	Kadaň,Tušimice-Klášterec nad Ohří-Okounov	168	19,800	13.12.2020 - 27.12.2020	6	118,800	Bus	
Vejprtsko	601	Kadaň,Tušimice-Klášterec nad Ohří-Okounov	169	12,400	1.1.2020 - 27.12.2020	63	781,200	Bus	
Vejprtsko	601	Kadaň,Tušimice-Klášterec nad Ohří-Okounov	170	10,000	1.1.2020 - 12.12.2020	108	1080,000	Bus	
Vejprtsko	601	Kadaň,Tušimice-Klášterec nad Ohří-Okounov	170	10,500	13.12.2020 - 27.12.2020	6	63,000	Bus	
Vejprtsko	601	Kadaň,Tušimice-Klášterec nad Ohří-Okounov	171	10,000	4.1.2020 - 19.12.2020	51	510,000	Bus	
Vejprtsko	601	Kadaň,Tušimice-Klášterec nad Ohří-Okounov	172	10,000	1.1.2020 - 12.12.2020	108	1080,000	Bus	
Vejprtsko	601	Kadaň,Tušimice-Klášterec nad Ohří-Okounov	172	10,000	13.12.2020 - 27.12.2020	6	60,000	Bus	
Vejprtsko	602	Klášterec nad Ohří-Domašín,Petlery	101	4,500	2.1.2020 - 31.12.2020	251	1129,500	Bus	
Vejprtsko	602	Klášterec nad Ohří-Domašín,Petlery	102	11,000	2.1.2020 - 31.12.2020	251	2761,000	Bus	
Vejprtsko	602	Klášterec nad Ohří-Domašín,Petlery	103	11,000	2.1.2020 - 31.12.2020	251	2761,000	Bus	
Vejprtsko	602	Klášterec nad Ohří-Domašín,Petlery	104	11,000	2.1.2020 - 31.12.2020	251	2761,000	Bus	
Vejprtsko	602	Klášterec nad Ohří-Domašín,Petlery	105	12,400	2.1.2020 - 31.12.2020	251	3112,400	Bus	
Vejprtsko	602	Klášterec nad Ohří-Domašín,Petlery	106	4,500	2.1.2020 - 31.12.2020	251	1129,500	Bus	
Vejprtsko	602	Klášterec nad Ohří-Domašín,Petlery	107	12,400	2.1.2020 - 31.12.2020	251	3112,400	Bus	
Vejprtsko	602	Klášterec nad Ohří-Domašín,Petlery	108	4,500	2.1.2020 - 31.12.2020	251	1129,500	Bus	
Vejprtsko	603	Kadaň-Klášterec nad Ohří	101	13,300	2.1.2020 - 31.12.2020	251	3338,300	Bus	
Vejprtsko	603	Kadaň-Klášterec nad Ohří	102	13,300	2.1.2020 - 31.12.2020	251	3338,300	Bus	
Vejprtsko	603	Kadaň-Klášterec nad Ohří	103	15,200	2.1.2020 - 31.12.2020	251	3815,200	Bus	
Vejprtsko	603	Kadaň-Klášterec nad Ohří	104	15,200	2.1.2020 - 31.12.2020	251	3815,200	Bus	
Vejprtsko	603	Kadaň-Klášterec nad Ohří	105	15,200	2.1.2020 - 31.12.2020	251	3815,200	Bus	
Vejprtsko	603	Kadaň-Klášterec nad Ohří	106	15,200	2.1.2020 - 31.12.2020	251	3815,200	Bus	
Vejprtsko	603	Kadaň-Klášterec nad Ohří	107	16,200	2.1.2020 - 31.12.2020	251	4066,200	Bus	
Vejprtsko	603	Kadaň-Klášterec nad Ohří	108	16,200	2.1.2020 - 31.12.2020	251	4066,200	Bus	
Součet							1107438,800		

Vymezení linek a spojů

2021

Oblasti: Vejprtsko
Dopravci: Autobusy Karlovy Vary, a.s.
Provozovny: Vejprty (AKV)

Oblast	Číslo linky	Název linky	Číslo spoje	Délka spoje	Období od-do	Počet spojů	Výkon za období	Typ vozu	Poznámka grafikonu
(1)	(2)	(3)	(4)	(5)	(6)	(7)	(8)=(5)x(7)	(9)	(10)
Vejprtsko	580	Chomutov-Klášterec nad Ohří	101	26,000	4.1.2021 - 29.1.2021	20	520,000	Bus	
Vejprtsko	580	Chomutov-Klášterec nad Ohří	102	23,300	4.1.2021 - 29.1.2021	20	466,000	Bus	
Vejprtsko	580	Chomutov-Klášterec nad Ohří	103	21,900	4.1.2021 - 29.1.2021	20	438,000	Bus	
Vejprtsko	580	Chomutov-Klášterec nad Ohří	104	26,000	4.1.2021 - 29.1.2021	20	520,000	Bus	
Vejprtsko	580	Chomutov-Klášterec nad Ohří	105	24,200	4.1.2021 - 29.1.2021	20	484,000	Bus	
Vejprtsko	580	Chomutov-Klášterec nad Ohří	106	21,500	4.1.2021 - 29.1.2021	20	430,000	Bus	
Vejprtsko	580	Chomutov-Klášterec nad Ohří	107	24,200	4.1.2021 - 29.1.2021	20	484,000	Bus	
Vejprtsko	580	Chomutov-Klášterec nad Ohří	108	21,500	4.1.2021 - 29.1.2021	20	430,000	Bus	
Vejprtsko	580	Chomutov-Klášterec nad Ohří	109	21,900	4.1.2021 - 29.1.2021	20	438,000	Bus	
Vejprtsko	580	Chomutov-Klášterec nad Ohří	110	23,700	4.1.2021 - 29.1.2021	20	474,000	Bus	
Vejprtsko	580	Chomutov-Klášterec nad Ohří	111	21,900	4.1.2021 - 29.1.2021	20	438,000	Bus	
Vejprtsko	580	Chomutov-Klášterec nad Ohří	112	21,500	4.1.2021 - 29.1.2021	20	430,000	Bus	
Vejprtsko	580	Chomutov-Klášterec nad Ohří	113	21,900	4.1.2021 - 29.1.2021	20	438,000	Bus	
Vejprtsko	580	Chomutov-Klášterec nad Ohří	114	23,700	4.1.2021 - 29.1.2021	20	474,000	Bus	
Vejprtsko	580	Chomutov-Klášterec nad Ohří	115	22,300	4.1.2021 - 29.1.2021	20	446,000	Bus	
Vejprtsko	580	Chomutov-Klášterec nad Ohří	116	21,800	4.1.2021 - 29.1.2021	20	436,000	Bus	
Vejprtsko	580	Chomutov-Klášterec nad Ohří	151	19,100	3.1.2021 - 31.1.2021	5	95,500	Bus	
Vejprtsko	580	Chomutov-Klášterec nad Ohří	152	16,800	3.1.2021 - 31.1.2021	5	84,000	Bus	
Vejprtsko	582	Vejprty-Kovářská-Boží Dar	101	17,100	4.1.2021 - 29.1.2021	20	342,000	Bus	
Vejprtsko	582	Vejprty-Kovářská-Boží Dar	102	22,100	4.1.2021 - 29.1.2021	20	442,000	Bus	
Vejprtsko	582	Vejprty-Kovářská-Boží Dar	103	22,200	4.1.2021 - 29.1.2021	20	444,000	Bus	
Vejprtsko	582	Vejprty-Kovářská-Boží Dar	104	17,800	4.1.2021 - 29.1.2021	20	356,000	Bus	
Vejprtsko	582	Vejprty-Kovářská-Boží Dar	105	22,200	4.1.2021 - 29.1.2021	20	444,000	Bus	
Vejprtsko	582	Vejprty-Kovářská-Boží Dar	106	17,000	4.1.2021 - 29.1.2021	20	340,000	Bus	
Vejprtsko	582	Vejprty-Kovářská-Boží Dar	151	22,200	1.1.2021 - 31.1.2021	11	244,200	Bus	
Vejprtsko	582	Vejprty-Kovářská-Boží Dar	152	22,100	1.1.2021 - 31.1.2021	11	243,100	Bus	
Vejprtsko	582	Vejprty-Kovářská-Boží Dar	153	22,200	1.1.2021 - 31.1.2021	11	244,200	Bus	
Vejprtsko	582	Vejprty-Kovářská-Boží Dar	154	22,100	1.1.2021 - 31.1.2021	11	243,100	Bus	
Vejprtsko	582	Vejprty-Kovářská-Boží Dar	155	22,200	1.1.2021 - 31.1.2021	11	244,200	Bus	
Vejprtsko	582	Vejprty-Kovářská-Boží Dar	156	22,100	1.1.2021 - 31.1.2021	11	243,100	Bus	
Vejprtsko	582	Vejprty-Kovářská-Boží Dar	157	22,200	1.1.2021 - 31.1.2021	11	244,200	Bus	
Vejprtsko	582	Vejprty-Kovářská-Boží Dar	158	22,100	1.1.2021 - 31.1.2021	11	243,100	Bus	
Vejprtsko	582	Vejprty-Kovářská-Boží Dar	159	22,200	1.1.2021 - 31.1.2021	11	244,200	Bus	
Vejprtsko	582	Vejprty-Kovářská-Boží Dar	160	22,100	1.1.2021 - 31.1.2021	11	243,100	Bus	
Vejprtsko	583	Vejprty-Annaberg-Buchholz	101	13,900	4.1.2021 - 29.1.2021	20	278,000	Bus	
Vejprtsko	583	Vejprty-Annaberg-Buchholz	102	13,300	4.1.2021 - 29.1.2021	20	266,000	Bus	
Vejprtsko	583	Vejprty-Annaberg-Buchholz	103	13,900	4.1.2021 - 29.1.2021	20	278,000	Bus	
Vejprtsko	583	Vejprty-Annaberg-Buchholz	104	13,300	4.1.2021 - 29.1.2021	20	266,000	Bus	
Vejprtsko	583	Vejprty-Annaberg-Buchholz	105	13,900	4.1.2021 - 29.1.2021	20	278,000	Bus	
Vejprtsko	583	Vejprty-Annaberg-Buchholz	106	13,300	4.1.2021 - 29.1.2021	20	266,000	Bus	
Vejprtsko	583	Vejprty-Annaberg-Buchholz	107	13,900	4.1.2021 - 29.1.2021	20	278,000	Bus	
Vejprtsko	583	Vejprty-Annaberg-Buchholz	108	13,300	4.1.2021 - 29.1.2021	20	266,000	Bus	
Vejprtsko	583	Vejprty-Annaberg-Buchholz	109	13,900	4.1.2021 - 29.1.2021	20	278,000	Bus	
Vejprtsko	583	Vejprty-Annaberg-Buchholz	110	13,300	4.1.2021 - 29.1.2021	20	266,000	Bus	
Vejprtsko	583	Vejprty-Annaberg-Buchholz	151	13,900	1.1.2021 - 31.1.2021	11	152,900	Bus	
Vejprtsko	583	Vejprty-Annaberg-Buchholz	152	13,300	1.1.2021 - 31.1.2021	11	146,300	Bus	
Vejprtsko	583	Vejprty-Annaberg-Buchholz	153	13,900	1.1.2021 - 31.1.2021	11	152,900	Bus	
Vejprtsko	583	Vejprty-Annaberg-Buchholz	154	13,300	1.1.2021 - 31.1.2021	11	146,300	Bus	
Vejprtsko	583	Vejprty-Annaberg-Buchholz	155	13,900	1.1.2021 - 31.1.2021	11	152,900	Bus	
Vejprtsko	583	Vejprty-Annaberg-Buchholz	156	13,300	1.1.2021 - 31.1.2021	11	146,300	Bus	
Vejprtsko	583	Vejprty-Annaberg-Buchholz	157	13,900	1.1.2021 - 31.1.2021	11	152,900	Bus	
Vejprtsko	583	Vejprty-Annaberg-Buchholz	158	13,300	1.1.2021 - 31.1.2021	11	146,300	Bus	
Vejprtsko	583	Vejprty-Annaberg-Buchholz	159	13,900	1.1.2021 - 31.1.2021	11	152,900	Bus	
Vejprtsko	583	Vejprty-Annaberg-Buchholz	160	13,300	1.1.2021 - 31.1.2021	11	146,300	Bus	
Vejprtsko	585	Jirkov-Chomutov-Kurort Oberwiesenthal	151	64,000	1.1.2021 - 31.1.2021	11	704,000	Bus	
Vejprtsko	585	Jirkov-Chomutov-Kurort Oberwiesenthal	152	4,600	1.1.2021 - 31.1.2021	11	50,600	Bus	
Vejprtsko	585	Jirkov-Chomutov-Kurort Oberwiesenthal	153	4,800	1.1.2021 - 31.1.2021	11	52,800	Bus	
Vejprtsko	585	Jirkov-Chomutov-Kurort Oberwiesenthal	154	4,600	1.1.2021 - 31.1.2021	11	50,600	Bus	
Vejprtsko	585	Jirkov-Chomutov-Kurort Oberwiesenthal	155	4,800	1.1.2021 - 31.1.2021	11	52,800	Bus	
Vejprtsko	585	Jirkov-Chomutov-Kurort Oberwiesenthal	156	64,400	1.1.2021 - 31.1.2021	11	708,400	Bus	
Vejprtsko	586	Chomutov-Výsluní-Vejprty	101	35,700	4.1.2021 - 29.1.2021	20	714,000	Bus	
Vejprtsko	586	Chomutov-Výsluní-Vejprty	102	35,900	4.1.2021 - 29.1.2021	20	718,000	Bus	
Vejprtsko	586	Chomutov-Výsluní-Vejprty	103	9,600	4.1.2021 - 29.1.2021	20	192,000	Bus	
Vejprtsko	586	Chomutov-Výsluní-Vejprty	104	44,600	4.1.2021 - 29.1.2021	20	892,000	Bus	
Vejprtsko	586	Chomutov-Výsluní-Vejprty	105	35,700	4.1.2021 - 29.1.2021	20	714,000	Bus	
Vejprtsko	586	Chomutov-Výsluní-Vejprty	106	9,600	4.1.2021 - 29.1.2021	20	192,000	Bus	
Vejprtsko	586	Chomutov-Výsluní-Vejprty	107	42,000	4.1.2021 - 29.1.2021	20	840,000	Bus	
Vejprtsko	586	Chomutov-Výsluní-Vejprty	108	42,200	4.1.2021 - 29.1.2021	20	844,000	Bus	
Vejprtsko	586	Chomutov-Výsluní-Vejprty	109	37,600	4.1.2021 - 29.1.2021	20	752,000	Bus	
Vejprtsko	586	Chomutov-Výsluní-Vejprty	110	35,900	4.1.2021 - 29.1.2021	20	718,000	Bus	
Vejprtsko	586	Chomutov-Výsluní-Vejprty	111	42,000	4.1.2021 - 29.1.2021	20	840,000	Bus	
Vejprtsko	586	Chomutov-Výsluní-Vejprty	112	35,900	4.1.2021 - 29.1.2021	20	718,000	Bus	
Vejprtsko	587	Chomutov-Místo-Vejprty	101	13,700	4.1.2021 - 29.1.2021	20	274,000	Bus	

Vejprtsko	587	Chomutov-Místo-Vejprty	102	39,800	4.1.2021 - 29.1.2021	20	796,000	Bus	
Vejprtsko	587	Chomutov-Místo-Vejprty	103	21,700	4.1.2021 - 28.1.2021	19	412,300	Bus	
Vejprtsko	587	Chomutov-Místo-Vejprty	104	13,300	4.1.2021 - 29.1.2021	20	266,000	Bus	
Vejprtsko	587	Chomutov-Místo-Vejprty	105	13,700	29.1.2021 - 29.1.2021	1	13,700	Bus	
Vejprtsko	587	Chomutov-Místo-Vejprty	106	15,600	29.1.2021 - 29.1.2021	1	15,600	Bus	
Vejprtsko	587	Chomutov-Místo-Vejprty	107	13,700	4.1.2021 - 29.1.2021	20	274,000	Bus	
Vejprtsko	587	Chomutov-Místo-Vejprty	108	23,500	4.1.2021 - 28.1.2021	19	446,500	Bus	
Vejprtsko	587	Chomutov-Místo-Vejprty	109	16,100	4.1.2021 - 29.1.2021	20	322,000	Bus	
Vejprtsko	587	Chomutov-Místo-Vejprty	110	15,700	4.1.2021 - 29.1.2021	20	314,000	Bus	
Vejprtsko	587	Chomutov-Místo-Vejprty	111	13,900	4.1.2021 - 29.1.2021	20	278,000	Bus	
Vejprtsko	587	Chomutov-Místo-Vejprty	112	13,300	4.1.2021 - 29.1.2021	20	266,000	Bus	
Vejprtsko	587	Chomutov-Místo-Vejprty	113	16,300	4.1.2021 - 29.1.2021	20	326,000	Bus	
Vejprtsko	587	Chomutov-Místo-Vejprty	114	39,800	4.1.2021 - 29.1.2021	20	796,000	Bus	
Vejprtsko	587	Chomutov-Místo-Vejprty	115	13,900	4.1.2021 - 29.1.2021	20	278,000	Bus	
Vejprtsko	587	Chomutov-Místo-Vejprty	116	13,300	4.1.2021 - 29.1.2021	20	266,000	Bus	
Vejprtsko	587	Chomutov-Místo-Vejprty	117	40,300	4.1.2021 - 29.1.2021	20	806,000	Bus	
Vejprtsko	587	Chomutov-Místo-Vejprty	118	13,300	4.1.2021 - 29.1.2021	20	266,000	Bus	
Vejprtsko	587	Chomutov-Místo-Vejprty	119	13,700	4.1.2021 - 29.1.2021	20	274,000	Bus	
Vejprtsko	587	Chomutov-Místo-Vejprty	120	13,300	4.1.2021 - 29.1.2021	20	266,000	Bus	
Vejprtsko	587	Chomutov-Místo-Vejprty	121	40,300	4.1.2021 - 29.1.2021	20	806,000	Bus	
Vejprtsko	587	Chomutov-Místo-Vejprty	122	46,100	4.1.2021 - 29.1.2021	20	922,000	Bus	
Vejprtsko	587	Chomutov-Místo-Vejprty	123	40,300	4.1.2021 - 29.1.2021	20	806,000	Bus	
Vejprtsko	587	Chomutov-Místo-Vejprty	124	13,300	4.1.2021 - 29.1.2021	20	266,000	Bus	
Vejprtsko	587	Chomutov-Místo-Vejprty	151	40,300	2.1.2021 - 31.1.2021	10	403,000	Bus	
Vejprtsko	587	Chomutov-Místo-Vejprty	152	13,300	2.1.2021 - 31.1.2021	10	133,000	Bus	
Vejprtsko	587	Chomutov-Místo-Vejprty	153	13,700	1.1.2021 - 31.1.2021	11	150,700	Bus	
Vejprtsko	587	Chomutov-Místo-Vejprty	154	39,800	1.1.2021 - 31.1.2021	11	437,800	Bus	
Vejprtsko	587	Chomutov-Místo-Vejprty	155	13,700	1.1.2021 - 31.1.2021	11	150,700	Bus	
Vejprtsko	587	Chomutov-Místo-Vejprty	156	13,300	1.1.2021 - 31.1.2021	11	146,300	Bus	
Vejprtsko	587	Chomutov-Místo-Vejprty	157	40,300	1.1.2021 - 31.1.2021	11	443,300	Bus	
Vejprtsko	587	Chomutov-Místo-Vejprty	158	13,300	1.1.2021 - 31.1.2021	11	146,300	Bus	
Vejprtsko	587	Chomutov-Místo-Vejprty	159	13,700	1.1.2021 - 31.1.2021	11	150,700	Bus	
Vejprtsko	587	Chomutov-Místo-Vejprty	160	46,100	1.1.2021 - 31.1.2021	11	507,100	Bus	
Vejprtsko	587	Chomutov-Místo-Vejprty	161	40,300	2.1.2021 - 31.1.2021	10	403,000	Bus	
Vejprtsko	587	Chomutov-Místo-Vejprty	162	39,800	1.1.2021 - 31.1.2021	11	437,800	Bus	
Vejprtsko	587	Chomutov-Místo-Vejprty	163	40,300	1.1.2021 - 31.1.2021	11	443,300	Bus	
Vejprtsko	587	Chomutov-Místo-Vejprty	164	39,800	2.1.2021 - 31.1.2021	10	398,000	Bus	
Vejprtsko	600	Kadaň-Klášterec nad Ohří-Vejprty	101	9,300	4.1.2021 - 29.1.2021	20	186,000	Bus	
Vejprtsko	600	Kadaň-Klášterec nad Ohří-Vejprty	102	36,100	4.1.2021 - 29.1.2021	20	722,000	Bus	
Vejprtsko	600	Kadaň-Klášterec nad Ohří-Vejprty	103	36,000	4.1.2021 - 29.1.2021	20	720,000	Bus	
Vejprtsko	600	Kadaň-Klášterec nad Ohří-Vejprty	104	36,700	4.1.2021 - 29.1.2021	20	734,000	Bus	
Vejprtsko	600	Kadaň-Klášterec nad Ohří-Vejprty	105	36,000	4.1.2021 - 29.1.2021	20	720,000	Bus	
Vejprtsko	600	Kadaň-Klášterec nad Ohří-Vejprty	106	36,700	4.1.2021 - 29.1.2021	20	734,000	Bus	
Vejprtsko	600	Kadaň-Klášterec nad Ohří-Vejprty	107	36,000	4.1.2021 - 29.1.2021	20	720,000	Bus	
Vejprtsko	600	Kadaň-Klášterec nad Ohří-Vejprty	108	9,800	4.1.2021 - 28.1.2021	19	186,200	Bus	
Vejprtsko	600	Kadaň-Klášterec nad Ohří-Vejprty	109	36,600	4.1.2021 - 29.1.2021	20	732,000	Bus	
Vejprtsko	600	Kadaň-Klášterec nad Ohří-Vejprty	110	8,400	4.1.2021 - 29.1.2021	20	168,000	Bus	
Vejprtsko	600	Kadaň-Klášterec nad Ohří-Vejprty	111	9,800	4.1.2021 - 29.1.2021	20	196,000	Bus	
Vejprtsko	600	Kadaň-Klášterec nad Ohří-Vejprty	112	36,700	4.1.2021 - 29.1.2021	20	734,000	Bus	
Vejprtsko	600	Kadaň-Klášterec nad Ohří-Vejprty	113	36,600	4.1.2021 - 29.1.2021	20	732,000	Bus	
Vejprtsko	600	Kadaň-Klášterec nad Ohří-Vejprty	114	36,700	4.1.2021 - 29.1.2021	20	734,000	Bus	
Vejprtsko	600	Kadaň-Klášterec nad Ohří-Vejprty	115	9,800	4.1.2021 - 29.1.2021	20	196,000	Bus	
Vejprtsko	600	Kadaň-Klášterec nad Ohří-Vejprty	116	9,800	4.1.2021 - 29.1.2021	20	196,000	Bus	
Vejprtsko	600	Kadaň-Klášterec nad Ohří-Vejprty	117	36,600	4.1.2021 - 29.1.2021	20	732,000	Bus	
Vejprtsko	600	Kadaň-Klášterec nad Ohří-Vejprty	118	36,700	4.1.2021 - 29.1.2021	20	734,000	Bus	
Vejprtsko	600	Kadaň-Klášterec nad Ohří-Vejprty	119	36,600	4.1.2021 - 29.1.2021	20	732,000	Bus	
Vejprtsko	600	Kadaň-Klášterec nad Ohří-Vejprty	120	9,800	4.1.2021 - 29.1.2021	20	196,000	Bus	
Vejprtsko	600	Kadaň-Klášterec nad Ohří-Vejprty	121	36,600	4.1.2021 - 29.1.2021	20	732,000	Bus	
Vejprtsko	600	Kadaň-Klášterec nad Ohří-Vejprty	122	36,700	4.1.2021 - 29.1.2021	20	734,000	Bus	
Vejprtsko	600	Kadaň-Klášterec nad Ohří-Vejprty	123	36,600	4.1.2021 - 29.1.2021	20	732,000	Bus	
Vejprtsko	600	Kadaň-Klášterec nad Ohří-Vejprty	124	36,700	4.1.2021 - 29.1.2021	20	734,000	Bus	
Vejprtsko	600	Kadaň-Klášterec nad Ohří-Vejprty	125	36,600	4.1.2021 - 29.1.2021	20	732,000	Bus	
Vejprtsko	600	Kadaň-Klášterec nad Ohří-Vejprty	126	36,700	4.1.2021 - 29.1.2021	20	734,000	Bus	
Vejprtsko	600	Kadaň-Klášterec nad Ohří-Vejprty	127	27,600	4.1.2021 - 29.1.2021	20	552,000	Bus	
Vejprtsko	600	Kadaň-Klášterec nad Ohří-Vejprty	128	36,700	4.1.2021 - 29.1.2021	20	734,000	Bus	
Vejprtsko	600	Kadaň-Klášterec nad Ohří-Vejprty	129	36,600	4.1.2021 - 29.1.2021	20	732,000	Bus	
Vejprtsko	600	Kadaň-Klášterec nad Ohří-Vejprty	130	36,700	4.1.2021 - 29.1.2021	20	734,000	Bus	
Vejprtsko	600	Kadaň-Klášterec nad Ohří-Vejprty	131	9,800	4.1.2021 - 29.1.2021	20	196,000	Bus	
Vejprtsko	600	Kadaň-Klášterec nad Ohří-Vejprty	132	27,700	4.1.2021 - 29.1.2021	20	554,000	Bus	
Vejprtsko	600	Kadaň-Klášterec nad Ohří-Vejprty	133	36,600	4.1.2021 - 29.1.2021	20	732,000	Bus	
Vejprtsko	600	Kadaň-Klášterec nad Ohří-Vejprty	134	36,700	4.1.2021 - 29.1.2021	20	734,000	Bus	
Vejprtsko	600	Kadaň-Klášterec nad Ohří-Vejprty	135	27,600	4.1.2021 - 29.1.2021	20	552,000	Bus	
Vejprtsko	600	Kadaň-Klášterec nad Ohří-Vejprty	136	9,800	4.1.2021 - 29.1.2021	20	196,000	Bus	
Vejprtsko	600	Kadaň-Klášterec nad Ohří-Vejprty	138	27,700	4.1.2021 - 29.1.2021	20	554,000	Bus	
Vejprtsko	600	Kadaň-Klášterec nad Ohří-Vejprty	151	9,800	2.1.2021 - 31.1.2021	10	98,000	Bus	
Vejprtsko	600	Kadaň-Klášterec nad Ohří-Vejprty	152	9,800	2.1.2021 - 31.1.2021	10	98,000	Bus	
Vejprtsko	600	Kadaň-Klášterec nad Ohří-Vejprty	153	36,600	1.1.2021 - 31.1.2021	11	402,600	Bus	
Vejprtsko	600	Kadaň-Klášterec nad Ohří-Vejprty	154	36,700	1.1.2021 - 31.1.2021	11	403,700	Bus	
Vejprtsko	600	Kadaň-Klášterec nad Ohří-Vejprty	155	9,800	1.1.2021 - 31.1.2021	11	107,800	Bus	
Vejprtsko	600	Kadaň-Klášterec nad Ohří-Vejprty	156	9,800	1.1.2021 - 31.1.2021	11	107,800	Bus	
Vejprtsko	600	Kadaň-Klášterec nad Ohří-Vejprty	157	36,600	1.1.2021 - 31.1.2021	11	402,600	Bus	
Vejprtsko	600	Kadaň-Klášterec nad Ohří-Vejprty	158	36,700	1.1.2021 - 31.1.2021	11	403,700	Bus	
Vejprtsko	600	Kadaň-Klášterec nad Ohří-Vejprty	159	9,800	1.1.2021 - 31.1.2021	11	107,800	Bus	
Vejprtsko	600	Kadaň-Klášterec nad Ohří-Vejprty	160	9,800	1.1.2021 - 31.1.2021	11	107,800	Bus	

Vejprtsko	600	Kadaň-Klášterec nad Ohří-Vejprty	161	36,600	1.1.2021 - 31.1.2021	11	402,600	Bus	
Vejprtsko	600	Kadaň-Klášterec nad Ohří-Vejprty	162	36,700	1.1.2021 - 31.1.2021	11	403,700	Bus	
Vejprtsko	600	Kadaň-Klášterec nad Ohří-Vejprty	163	9,800	1.1.2021 - 31.1.2021	11	107,800	Bus	
Vejprtsko	600	Kadaň-Klášterec nad Ohří-Vejprty	164	9,800	1.1.2021 - 31.1.2021	11	107,800	Bus	
Vejprtsko	600	Kadaň-Klášterec nad Ohří-Vejprty	165	36,600	1.1.2021 - 31.1.2021	11	402,600	Bus	
Vejprtsko	600	Kadaň-Klášterec nad Ohří-Vejprty	166	36,700	1.1.2021 - 31.1.2021	11	403,700	Bus	
Vejprtsko	600	Kadaň-Klášterec nad Ohří-Vejprty	167	9,800	1.1.2021 - 31.1.2021	11	107,800	Bus	
Vejprtsko	600	Kadaň-Klášterec nad Ohří-Vejprty	168	9,800	1.1.2021 - 31.1.2021	11	107,800	Bus	
Vejprtsko	600	Kadaň-Klášterec nad Ohří-Vejprty	169	36,600	1.1.2021 - 31.1.2021	11	402,600	Bus	
Vejprtsko	600	Kadaň-Klášterec nad Ohří-Vejprty	170	36,700	1.1.2021 - 31.1.2021	11	403,700	Bus	
Vejprtsko	600	Kadaň-Klášterec nad Ohří-Vejprty	171	36,600	1.1.2021 - 31.1.2021	11	402,600	Bus	
Vejprtsko	600	Kadaň-Klášterec nad Ohří-Vejprty	172	36,700	1.1.2021 - 31.1.2021	11	403,700	Bus	
Vejprtsko	600	Kadaň-Klášterec nad Ohří-Vejprty	173	9,800	1.1.2021 - 31.1.2021	11	107,800	Bus	
Vejprtsko	601	Kadaň,Tušimice-Klášterec nad Ohří-Okounov	101	12,400	4.1.2021 - 29.1.2021	20	248,000	Bus	
Vejprtsko	601	Kadaň,Tušimice-Klášterec nad Ohří-Okounov	102	26,600	4.1.2021 - 29.1.2021	20	532,000	Bus	
Vejprtsko	601	Kadaň,Tušimice-Klášterec nad Ohří-Okounov	103	23,800	4.1.2021 - 29.1.2021	20	476,000	Bus	
Vejprtsko	601	Kadaň,Tušimice-Klášterec nad Ohří-Okounov	104	21,500	4.1.2021 - 29.1.2021	20	430,000	Bus	
Vejprtsko	601	Kadaň,Tušimice-Klášterec nad Ohří-Okounov	105	26,600	4.1.2021 - 29.1.2021	20	532,000	Bus	
Vejprtsko	601	Kadaň,Tušimice-Klášterec nad Ohří-Okounov	106	23,800	4.1.2021 - 29.1.2021	20	476,000	Bus	
Vejprtsko	601	Kadaň,Tušimice-Klášterec nad Ohří-Okounov	107	15,800	4.1.2021 - 29.1.2021	20	316,000	Bus	
Vejprtsko	601	Kadaň,Tušimice-Klášterec nad Ohří-Okounov	108	12,400	4.1.2021 - 29.1.2021	20	248,000	Bus	
Vejprtsko	601	Kadaň,Tušimice-Klášterec nad Ohří-Okounov	109	16,500	4.1.2021 - 29.1.2021	20	330,000	Bus	
Vejprtsko	601	Kadaň,Tušimice-Klášterec nad Ohří-Okounov	110	17,000	4.1.2021 - 29.1.2021	20	340,000	Bus	
Vejprtsko	601	Kadaň,Tušimice-Klášterec nad Ohří-Okounov	111	10,500	4.1.2021 - 28.1.2021	19	199,500	Bus	
Vejprtsko	601	Kadaň,Tušimice-Klášterec nad Ohří-Okounov	112	23,300	4.1.2021 - 29.1.2021	20	466,000	Bus	
Vejprtsko	601	Kadaň,Tušimice-Klášterec nad Ohří-Okounov	113	19,800	4.1.2021 - 29.1.2021	20	396,000	Bus	
Vejprtsko	601	Kadaň,Tušimice-Klášterec nad Ohří-Okounov	114	17,000	4.1.2021 - 29.1.2021	20	340,000	Bus	
Vejprtsko	601	Kadaň,Tušimice-Klášterec nad Ohří-Okounov	115	10,500	4.1.2021 - 29.1.2021	20	210,000	Bus	
Vejprtsko	601	Kadaň,Tušimice-Klášterec nad Ohří-Okounov	116	10,500	4.1.2021 - 29.1.2021	20	210,000	Bus	
Vejprtsko	601	Kadaň,Tušimice-Klášterec nad Ohří-Okounov	117	17,000	4.1.2021 - 29.1.2021	20	340,000	Bus	
Vejprtsko	601	Kadaň,Tušimice-Klášterec nad Ohří-Okounov	118	19,800	4.1.2021 - 29.1.2021	20	396,000	Bus	
Vejprtsko	601	Kadaň,Tušimice-Klášterec nad Ohří-Okounov	119	10,500	4.1.2021 - 29.1.2021	20	210,000	Bus	
Vejprtsko	601	Kadaň,Tušimice-Klášterec nad Ohří-Okounov	120	10,500	4.1.2021 - 29.1.2021	20	210,000	Bus	
Vejprtsko	601	Kadaň,Tušimice-Klášterec nad Ohří-Okounov	121	23,000	4.1.2021 - 29.1.2021	20	460,000	Bus	
Vejprtsko	601	Kadaň,Tušimice-Klášterec nad Ohří-Okounov	122	23,800	4.1.2021 - 29.1.2021	20	476,000	Bus	
Vejprtsko	601	Kadaň,Tušimice-Klášterec nad Ohří-Okounov	123	11,400	4.1.2021 - 29.1.2021	20	228,000	Bus	
Vejprtsko	601	Kadaň,Tušimice-Klášterec nad Ohří-Okounov	124	10,000	4.1.2021 - 29.1.2021	20	200,000	Bus	
Vejprtsko	601	Kadaň,Tušimice-Klášterec nad Ohří-Okounov	125	17,000	4.1.2021 - 29.1.2021	20	340,000	Bus	
Vejprtsko	601	Kadaň,Tušimice-Klášterec nad Ohří-Okounov	126	19,800	4.1.2021 - 29.1.2021	20	396,000	Bus	
Vejprtsko	601	Kadaň,Tušimice-Klášterec nad Ohří-Okounov	127	15,800	4.1.2021 - 29.1.2021	20	316,000	Bus	
Vejprtsko	601	Kadaň,Tušimice-Klášterec nad Ohří-Okounov	128	11,400	4.1.2021 - 29.1.2021	20	228,000	Bus	
Vejprtsko	601	Kadaň,Tušimice-Klášterec nad Ohří-Okounov	129	23,000	4.1.2021 - 29.1.2021	20	460,000	Bus	
Vejprtsko	601	Kadaň,Tušimice-Klášterec nad Ohří-Okounov	130	23,800	4.1.2021 - 29.1.2021	20	476,000	Bus	
Vejprtsko	601	Kadaň,Tušimice-Klášterec nad Ohří-Okounov	131	23,800	4.1.2021 - 29.1.2021	20	476,000	Bus	
Vejprtsko	601	Kadaň,Tušimice-Klášterec nad Ohří-Okounov	132	26,600	4.1.2021 - 29.1.2021	20	532,000	Bus	
Vejprtsko	601	Kadaň,Tušimice-Klášterec nad Ohří-Okounov	133	26,600	4.1.2021 - 29.1.2021	20	532,000	Bus	
Vejprtsko	601	Kadaň,Tušimice-Klášterec nad Ohří-Okounov	134	23,800	4.1.2021 - 29.1.2021	20	476,000	Bus	
Vejprtsko	601	Kadaň,Tušimice-Klášterec nad Ohří-Okounov	135	11,400	4.1.2021 - 29.1.2021	20	228,000	Bus	
Vejprtsko	601	Kadaň,Tušimice-Klášterec nad Ohří-Okounov	136	19,800	4.1.2021 - 29.1.2021	20	396,000	Bus	
Vejprtsko	601	Kadaň,Tušimice-Klášterec nad Ohří-Okounov	137	17,000	4.1.2021 - 29.1.2021	20	340,000	Bus	
Vejprtsko	601	Kadaň,Tušimice-Klášterec nad Ohří-Okounov	138	11,400	4.1.2021 - 29.1.2021	20	228,000	Bus	
Vejprtsko	601	Kadaň,Tušimice-Klášterec nad Ohří-Okounov	139	26,600	4.1.2021 - 29.1.2021	20	532,000	Bus	
Vejprtsko	601	Kadaň,Tušimice-Klášterec nad Ohří-Okounov	140	17,000	4.1.2021 - 29.1.2021	20	340,000	Bus	
Vejprtsko	601	Kadaň,Tušimice-Klášterec nad Ohří-Okounov	141	10,500	4.1.2021 - 29.1.2021	20	210,000	Bus	
Vejprtsko	601	Kadaň,Tušimice-Klášterec nad Ohří-Okounov	142	10,500	4.1.2021 - 29.1.2021	20	210,000	Bus	
Vejprtsko	601	Kadaň,Tušimice-Klášterec nad Ohří-Okounov	143	17,000	4.1.2021 - 29.1.2021	20	340,000	Bus	
Vejprtsko	601	Kadaň,Tušimice-Klášterec nad Ohří-Okounov	144	25,100	4.1.2021 - 29.1.2021	20	502,000	Bus	
Vejprtsko	601	Kadaň,Tušimice-Klášterec nad Ohří-Okounov	145	14,700	4.1.2021 - 29.1.2021	20	294,000	Bus	
Vejprtsko	601	Kadaň,Tušimice-Klášterec nad Ohří-Okounov	146	14,700	4.1.2021 - 29.1.2021	20	294,000	Bus	
Vejprtsko	601	Kadaň,Tušimice-Klášterec nad Ohří-Okounov	147	22,300	4.1.2021 - 29.1.2021	20	446,000	Bus	
Vejprtsko	601	Kadaň,Tušimice-Klášterec nad Ohří-Okounov	151	23,800	2.1.2021 - 31.1.2021	10	238,000	Bus	
Vejprtsko	601	Kadaň,Tušimice-Klášterec nad Ohří-Okounov	152	23,300	2.1.2021 - 31.1.2021	10	233,000	Bus	
Vejprtsko	601	Kadaň,Tušimice-Klášterec nad Ohří-Okounov	153	19,800	1.1.2021 - 31.1.2021	11	217,800	Bus	
Vejprtsko	601	Kadaň,Tušimice-Klášterec nad Ohří-Okounov	154	17,000	2.1.2021 - 31.1.2021	10	170,000	Bus	
Vejprtsko	601	Kadaň,Tušimice-Klášterec nad Ohří-Okounov	155	17,000	1.1.2021 - 31.1.2021	11	187,000	Bus	
Vejprtsko	601	Kadaň,Tušimice-Klášterec nad Ohří-Okounov	156	17,000	1.1.2021 - 31.1.2021	11	187,000	Bus	
Vejprtsko	601	Kadaň,Tušimice-Klášterec nad Ohří-Okounov	157	19,800	1.1.2021 - 31.1.2021	11	217,800	Bus	
Vejprtsko	601	Kadaň,Tušimice-Klášterec nad Ohří-Okounov	158	19,800	1.1.2021 - 31.1.2021	11	217,800	Bus	
Vejprtsko	601	Kadaň,Tušimice-Klášterec nad Ohří-Okounov	159	17,000	1.1.2021 - 31.1.2021	11	187,000	Bus	
Vejprtsko	601	Kadaň,Tušimice-Klášterec nad Ohří-Okounov	160	17,000	1.1.2021 - 31.1.2021	11	187,000	Bus	
Vejprtsko	601	Kadaň,Tušimice-Klášterec nad Ohří-Okounov	161	19,800	1.1.2021 - 31.1.2021	11	217,800	Bus	
Vejprtsko	601	Kadaň,Tušimice-Klášterec nad Ohří-Okounov	162	19,800	1.1.2021 - 31.1.2021	11	217,800	Bus	
Vejprtsko	601	Kadaň,Tušimice-Klášterec nad Ohří-Okounov	163	16,800	1.1.2021 - 31.1.2021	11	184,800	Bus	
Vejprtsko	601	Kadaň,Tušimice-Klášterec nad Ohří-Okounov	164	23,800	1.1.2021 - 31.1.2021	11	261,800	Bus	
Vejprtsko	601	Kadaň,Tušimice-Klášterec nad Ohří-Okounov	165	23,800	1.1.2021 - 31.1.2021	11	261,800	Bus	
Vejprtsko	601	Kadaň,Tušimice-Klášterec nad Ohří-Okounov	166	16,800	1.1.2021 - 31.1.2021	11	184,800	Bus	
Vejprtsko	601	Kadaň,Tušimice-Klášterec nad Ohří-Okounov	167	19,300	1.1.2021 - 31.1.2021	11	212,300	Bus	
Vejprtsko	601	Kadaň,Tušimice-Klášterec nad Ohří-Okounov	168	19,800	1.1.2021 - 31.1.2021	11	217,800	Bus	
Vejprtsko	601	Kadaň,Tušimice-Klášterec nad Ohří-Okounov	169	12,400	1.1.2021 - 31.1.2021	6	74,400	Bus	
Vejprtsko	601	Kadaň,Tušimice-Klášterec nad Ohří-Okounov	170	10,500	1.1.2021 - 31.1.2021	11	115,500	Bus	
Vejprtsko	601	Kadaň,Tušimice-Klášterec nad Ohří-Okounov	171	10,000	2.1.2021 - 30.1.2021	5	50,000	Bus	
Vejprtsko	601	Kadaň,Tušimice-Klášterec nad Ohří-Okounov	172	10,000	1.1.2021 - 31.1.2021	11	110,000	Bus	
Vejprtsko	602	Klášterec nad Ohří-Domašín,Petlery	101	4,500	4.1.2021 - 29.1.2021	20	90,000	Bus	
Vejprtsko	602	Klášterec nad Ohří-Domašín,Petlery	102	11,000	4.1.2021 - 29.1.2021	20	220,000	Bus	

Vejprtsko	602	Klášterec nad Ohří-Domašín,Petlery	103	11,000	4.1.2021 - 29.1.2021	20	220,000	Bus	
Vejprtsko	602	Klášterec nad Ohří-Domašín,Petlery	104	11,000	4.1.2021 - 29.1.2021	20	220,000	Bus	
Vejprtsko	602	Klášterec nad Ohří-Domašín,Petlery	105	12,400	4.1.2021 - 29.1.2021	20	248,000	Bus	
Vejprtsko	602	Klášterec nad Ohří-Domašín,Petlery	106	4,500	4.1.2021 - 29.1.2021	20	90,000	Bus	
Vejprtsko	602	Klášterec nad Ohří-Domašín,Petlery	107	12,400	4.1.2021 - 29.1.2021	20	248,000	Bus	
Vejprtsko	602	Klášterec nad Ohří-Domašín,Petlery	108	4,500	4.1.2021 - 29.1.2021	20	90,000	Bus	
Vejprtsko	603	Kadaň-Klášterec nad Ohří	101	13,300	4.1.2021 - 29.1.2021	20	266,000	Bus	
Vejprtsko	603	Kadaň-Klášterec nad Ohří	102	13,300	4.1.2021 - 29.1.2021	20	266,000	Bus	
Vejprtsko	603	Kadaň-Klášterec nad Ohří	103	15,200	4.1.2021 - 29.1.2021	20	304,000	Bus	
Vejprtsko	603	Kadaň-Klášterec nad Ohří	104	15,200	4.1.2021 - 29.1.2021	20	304,000	Bus	
Vejprtsko	603	Kadaň-Klášterec nad Ohří	105	15,200	4.1.2021 - 29.1.2021	20	304,000	Bus	
Vejprtsko	603	Kadaň-Klášterec nad Ohří	106	15,200	4.1.2021 - 29.1.2021	20	304,000	Bus	
Vejprtsko	603	Kadaň-Klášterec nad Ohří	107	16,200	4.1.2021 - 29.1.2021	20	324,000	Bus	
Vejprtsko	603	Kadaň-Klášterec nad Ohří	108	16,200	4.1.2021 - 29.1.2021	20	324,000	Bus	
Součet							92717,200		

Ústecký kraj

Krajský úřad

Číslo *objednatele*: 13/SML1673
Číslo *dopravce*: _____

DODATEK Č. 23
KE SMLOUVĚ O VEŘEJNÝCH SLUŽBÁCH V PŘEPRAVĚ CESTUJÍCÍCH VEŘEJNOU LINKOVOU DOPRAVOU K ZAJIŠTĚNÍ DOPRAVNÍ OBSLUŽNOSTI ÚSTECKÉHO KRAJE V OBLASTI ŠLUKNOVSKO

uzavřený níže zmíněného dne, měsíce a roku mezi smluvními stranami:

Ústecký kraj
Sídlo: Velká Hradební 3118/48, 400 02 Ústí nad Labem
Zastoupený: **Jaroslavem Komínkem**, náměstkem hejtmana Ústeckého kraje
IČ: 70892156
DIČ: CZ70892156
Bankovní spojení: Česká spořitelna, a.s., číslo účtu: 882733379/0800

(dále jen „**Objednatel**“)

a

Autobusy Karlovy Vary, a.s.
Sídlo: Sportovní 578/4, Drahovice, 360 01 Karlovy Vary
Zastoupený: **Ing. Zdeňkem Suchanem**, výkonným ředitelem společnosti
IČ: 25332473
DIČ: CZ25332473
Bankovní spojení: MONETA Money Bank, a.s., č.ú.: 218760862/0600
Zapsaný: Společnost je zapsaná v obchodním rejstříku vedeném Krajským soudem v Plzni, oddíl B, vložka 926

(dále jen „**Dopravce**“)

(Objednatel a Dopravce společně dále jen „**Smluvní strany**“ nebo též jednotlivě jen „**Smluvní strana**“)

Smluvní strany spolu dne 29. 8. 2013 uzavřely smlouvu o veřejných službách v přepravě cestujících veřejnou linkovou dopravou k zajištění dopravní obslužnosti Ústeckého kraje v oblasti Šluknovsko (dále jen „**Smlouva**“), na jejímž základě Dopravce provozuje pro Objednatele veřejnou linkovou dopravu k zajištění základní dopravní obslužnosti v oblasti Šluknovsko. Následně mezi sebou Smluvní strany uzavřely dodatky č. 1 až 22 ke Smlouvě.

Článek 1

1. Vzhledem k tomu, že se Smluvní strany v souladu s čl. 9 Smlouvy dohodly na změně časového a místního vymezení vybraných linek a spojů uvedených v příloze č. 1 Smlouvy, nahrazuje se tímto v celém rozsahu:
   (a) dosavadní znění přílohy č. 1a Smlouvy novým zněním uvedeným v příloze č. 1a tohoto dodatku;
   (b) dosavadní znění přílohy č. 1b Smlouvy novým zněním uvedeným v příloze č. 1b tohoto dodatku;
   (c) dosavadní znění přílohy č. 1c Smlouvy novým zněním uvedeným v příloze č. 1c tohoto dodatku.

2. Dopravce se zavazuje zajistit účinnost změn v provozu jím zajišťovaných linek a spojů provedených tímto dodatkem od data 13. 12. 2020. Ve vztahu k linkám a spojům upravovaným tímto dodatkem zajistí Dopravce účinnost změn provedených tímto dodatkem za přiměřeného použití čl. 3 Smlouvy.

Článek 2

1. Tento dodatek nabývá platnosti dnem jeho uzavření a účinnosti dnem uveřejnění v registru smluv a je vypracován ve 3 vyhotoveních, z nichž Ústecký kraj obdrží 1 vyhotovení a Dopravce obdrží 2 vyhotovení.
2. Tento dodatek je uzavřen na základě usnesení Rady Ústeckého kraje č. XXX/XXXR/2020 ze dne 30. 9. 2020.
3. S údaji, které Objednatel obdrží od Dopravce v souvislosti s předmětem tohoto dodatku, není Objednatel povinen nakládat jako s informacemi důvěrnými a zejména za účelem zajištění transparentnosti vynakládání veřejných prostředků je oprávněn je i bez souhlasu Dopravce zveřejnit na svých internetových stránkách či jiným vhodným způsobem. Dodatek bude uveřejněn prostřednictvím registru smluv postupem dle zákona č. 340/2015 Sb., o zvláštních podmínkách účinnosti některých smluv, uveřejňování těchto smluv a o registru smluv (zákon o registru smluv), ve znění pozdějších předpisů. Dopravce prohlašuje, že souhlasí s uveřejněním svých osobních údajů obsažených v tomto dodatku, které by jinak podléhaly znečitelnění, v registru smluv, popř. disponuje souhlasem třetích osob uvedených na své straně s uveřejněním jejich osobních údajů v registru smluv, které by jinak podléhaly znečitelnění. Smluvní strany se dohodly na tom, že uveřejnění v registru smluv provede Objednatel, který zároveň zajistí, aby informace o uveřejnění této smlouvy byla zaslána Dopravci do datové schránky ID: bv7cyfz, popř. na e-mail: akv@autobusy-kv.cz.
4. Smluvní strany prohlašují, že tento dodatek byl přijat v souladu se Smlouvou a po nabytí účinnosti se stává nedílnou součástí Smlouvy, přičemž ostatní práva a povinnosti Objednatele a Dopravce ze Smlouvy tím nejsou nijak dotčena.
5. Smluvní strany dále prohlašují, že tento dodatek uzavírají podle své svobodné, vážné a určité vůle a v absenci hrozby či lsti vyvolané druhou Smluvní stranou, na důkaz čehož níže připojují své podpisy.

V Ústí nad Labem dne …….	V …….. dne…….
za Objednatele:	za Dopravce:
……	……
Ústecký kraj **Jaroslav Komínek** **náměstek hejtmana Ústeckého kraje na základě pověření dle usnesení Rady Ústeckého kraje č. 038/21R/2017 ze dne 16. 8. 2017**	**Autobusy Karlovy Vary, a.s.** **Ing. Zdeněk Suchan** **výkonný ředitel společnosti**

Přílohy:

Příloha č. 1, část a): Jízdní řády
Příloha č. 1, část b): Schéma znázorňující a prokazující oběh potřebného počtu základních vozidel
Příloha č. 1, část c): Výpočet rozsahu objednaných dopravních výkonů v jednotlivých letech plnění smlouvy

Příloha č. 1 část a)

Jízdní řády

(část a) Přílohy č. 1 Vymezení linek a spojů)

401 Ebersbach-Jiříkov-Rumburk-Krásná Lípa-Rybniště-Chřibská

Doprava Ústeckého kraje

DOPRAVA ÚSTECKÉHO KRAJE

Platí od 15.6.2020
Platí od 13.12.2020

Linka 001401: Přepravu zajišťuje: Autobusy Karlovy Vary, a.s.,Sportovní 4,360 09 Karlovy Vary

PRACOVNÍ DNY

Číslo spoje:	101	101	103	103	105	105	107	107	109	109	111	111	113	113	115	115	117	117	119	119	121	121	123	123	125	125	127	127	129	129	131	131	133	133	135	135	137	137	139	139	141	141	143	143	145	145	147	147	149	149
Zóna / Zastávka	X	X	X	X	X	X	X	X	X	X	X	X	X	X	X	X	X	X	X	X	X	X	X	X	X	X	X	X	X	X	X	X	X	X	X	X	X	X	X	X	X	X	X	X	X	X	X	X	X	X
	♿	♿	♿	♿	♿	♿	♿	♿	♿	♿	♿	♿	♿	♿	♿	♿	♿	♿	♿	♿	♿	♿	♿	♿	♿	♿	♿	♿	♿	♿	♿	♿	♿	♿	♿	♿	♿	♿	♿	♿	♿	♿	♿	♿	♿	♿	♿	♿	♿	♿	♿	♿
0 Ebersbach,Bahnhof						6:34	6:35					8:34	8:35	9:34	9:35	10:34	10:35	11:34	11:35	12:34	12:35			13:34	13:35			14:34	14:35			15:34	15:35	16:34	16:35	17:34	17:35	18:34	18:35	19:34	19:35	20:34	20:35										
382 Jiříkov,Elitex						6:35	6:36					8:35	8:36	9:35	9:36	10:35	10:36	11:35	11:36	12:35	12:36			13:35	13:36			14:35	14:36			15:35	15:36	16:35	16:36	17:35	17:36	18:35	18:36	19:35	19:36	20:35	20:36										
382 Jiříkov,nám.	4:37	4:38			5:37	5:38			6:37	6:38	7:44	7:45	8:37	8:38	9:37	9:38	10:37	10:38	11:37	11:38	12:37	12:38			13:37	13:38			14:37	14:38			15:37	15:38	16:37	16:38	17:37	17:38	18:37	18:38	19:37	19:38	20:37	20:38			21:37	21:38			6:56	6:58		
382 Jiříkov,Skola	4:39	4:40			5:39	5:40			6:39	6:40	/	/	8:39	8:40	9:39	9:40	10:39	10:40	11:39	11:40	12:39	12:40			13:39	13:40			14:39	14:40			15:39	15:40	16:39	16:40	17:39	17:40	18:39	18:40	19:39	19:40	20:39	20:40			21:39	21:39			6:57	6:59		
382 Jiříkov,Zahradní	4:41	4:42			5:41	5:42			6:41	6:42	/	/	8:41	8:42	9:41	9:42	10:41	10:42	11:41	11:42	12:41	12:42			13:41	13:42			14:41	14:42			15:41	15:42	16:41	16:42	17:41	17:42	18:41	18:42	19:41	19:42	20:41	20:42			21:40	21:41			6:59	7:01		
382 Jiříkov,Filipov,kino	4:43	4:44			5:43	5:44			6:43	6:44	/	/	8:43	8:44	9:43	9:44	10:43	10:44	11:43	11:44	12:43	12:44			13:43	13:44			14:43	14:44			15:43	15:44	16:43	16:44	17:43	17:44	18:43	18:44	19:43	19:44	20:43	20:44			21:42	21:43			7:01	7:03		
382 Jiříkov,Filipov,kostel	4:44	4:45			5:44	5:45			6:44	6:45	/	/	8:44	8:45	9:44	9:45	10:44	10:45	11:44	11:45	12:44	12:45			13:44	13:45			14:44	14:45			15:44	15:45	16:44	16:45	17:44	17:45	18:44	18:45	19:44	19:45	20:44	20:45			21:43	21:44			7:02	7:04		
382 Jiříkov,Vyhlídka	4:46	4:47			5:46	5:47			6:46	6:47	/	/	8:46	8:47	9:46	9:47	10:46	10:47	11:46	11:47	12:46	12:47			13:46	13:47			14:46	14:47			15:46	15:47	16:46	16:47	17:46	17:47	18:46	18:47	19:46	19:47	20:46	20:47			21:45	21:46			7:04	7:06		
381 Rumburk,zámeček	4:48	4:49			5:48	5:49			6:48	6:49	7:48	7:49	8:48	8:49	9:48	9:49	10:48	10:49	11:48	11:49	12:48	12:49			13:48	13:49			14:48	14:49			15:48	15:49	16:48	16:49	17:48	17:49	18:48	18:49	19:48	19:49	20:48	20:49			21:47	21:48			7:06	7:08		
381 Rumburk,Desta	4:50	4:51			5:50	5:51			6:50	6:51	7:50	7:51	8:50	8:51	9:50	9:51	10:50	10:51	11:50	11:51	12:50	12:51			13:50	13:51			14:50	14:51			15:50	15:51	16:50	16:51	17:50	17:51	18:50	18:51	19:50	19:51	20:50	20:51			21:48	21:49			7:07	7:09		
381 Rumburk,žel.st. přij.	4:51	4:52			5:51	5:52			6:51	6:52	7:51	7:52	8:51	8:52	9:51	9:52	10:51	10:52	11:51	11:52	12:51	12:52			13:51	13:52			14:51	14:52			15:51	15:52	16:51	16:52	17:51	17:52	18:51	18:52	19:51	19:52	20:51	20:52			21:49	21:50			7:08	7:10		
381 Rumburk,žel.st. odj.	4:52	4:53	5:22	5:23	5:52	5:53			6:52	6:53	7:52	7:53	8:52	8:53	9:52	9:53	10:52	10:53	11:52	11:53	12:52	12:53	13:25	13:26	13:52	13:53			14:52	14:53			15:52	15:53	16:52	16:53	17:52	17:53	18:52	18:53	19:52	19:53	20:52	20:53	21:25	21:26	21:50	21:51	22:37	22:38		
381 Rumburk,Bytex 01 přij.	4:54	4:55	5:24	5:25	5:54	5:55			6:54	6:55	7:54	7:55	8:54	8:55	9:54	9:55	10:54	10:55	11:54	11:55	12:54	12:55	13:27	13:28	13:54	13:55			14:54	14:55			15:54	15:55	16:54	16:55	17:54	17:55	18:54	18:55	19:54	19:55	20:54	20:55	21:27	21:28	21:52	21:53	22:39	22:40	7:11	7:13
381 Rumburk,Bytex 01 odj.	4:57	4:58	5:27	5:28	5:57	5:58	6:27	6:28	6:57	6:58	7:57	7:58	8:57	8:58	9:57	9:58	10:57	10:58	11:57	11:58	12:57	12:58	13:27	13:28	13:57	13:58	14:32	14:33	14:57	14:58	15:37	15:38	15:57	15:58	16:57	16:58	17:57	17:58	18:57	18:58	19:57	19:58			21:27	21:28			22:40	22:41		
381 Rumburk,Krásnolipská	4:59	5:00	5:29	5:30	5:59	6:00	6:29	6:30	6:59	7:00	7:59	8:00	8:59	9:00	9:59	10:00	10:59	11:00	11:59	12:00	12:59	13:00	13:29	13:30	13:59	14:00	14:34	14:35	14:59	15:00	15:39	15:40	15:59	16:00	16:59	17:00	17:59	18:00	18:59	19:00	19:59	20:00			21:29	21:30			22:42	22:43		
381 Rumburk,ves.Zářečí	5:02	5:03	5:32	5:33	6:02	6:03	6:32	6:33	7:02	7:03	8:02	8:03	9:02	9:03	10:02	10:03	11:02	11:03	12:02	12:03	13:02	13:03	13:32	13:33	14:02	14:03	14:37	14:38	15:02	15:03	15:42	15:43	16:02	16:03	17:02	17:03	18:02	18:03	19:02	19:03	20:02	20:03			21:32	21:33			22:45	22:46		
386 Krásná Lípa,Tyršova	5:04	5:05	5:34	5:35	6:04	6:05	6:34	6:35	7:04	7:05	8:04	8:05	9:04	9:05	10:04	10:05	11:04	11:05	12:04	12:05	13:04	13:05	13:34	13:35	14:04	14:05	14:39	14:40	15:04	15:05	15:44	15:45	16:04	16:05	17:04	17:05	18:04	18:05	19:04	19:05	20:04	20:05			21:34	21:35			22:47	22:48		
386 Krásná Lípa,žel.st.	5:05	5:06	5:35	5:36	6:05	6:06	6:35	6:36	7:05	7:06	8:05	8:06	9:05	9:06	10:05	10:06	11:05	11:06	12:05	12:06	13:05	13:06	13:35	13:36	14:05	14:06	14:40	14:41	15:05	15:06	15:45	15:46	16:05	16:06	17:05	17:06	18:05	18:06	19:05	19:06	20:05	20:06			21:35	21:36			22:48	22:49		
386 Krásná Lípa,nám.	5:09	5:10	5:39	5:40	6:09	6:10	6:39	6:40	7:09	7:10	8:09	8:10	9:09	9:10	10:09	10:10	11:09	11:10	12:09	12:10	13:09	13:10	13:39	13:40	14:09	14:10	14:44	14:45	15:09	15:10	15:49	15:50	16:09	16:10	17:09	17:10	18:09	18:10	19:09	19:10	20:09	20:10			21:39	21:40			22:52	22:53		
386 Krásná Lípa,oddávovna	5:10	5:11	5:40	5:41	6:10	6:11	6:40	6:41	7:10	7:11	8:10	8:11	9:10	9:11	10:10	10:11	11:10	11:11	12:10	12:11	13:10	13:11	13:40	13:41	14:10	14:11			15:10	15:11			16:10	16:11	17:10	17:11	18:10	18:11	19:10	19:11	20:10	20:11			21:40	21:41			+22:53	+22:54		
386 Krásná Lípa,pož.zbroj.	5:11	5:12	5:41	5:42	6:11	6:12	6:41	6:42	7:11	7:12	8:11	8:12	9:11	9:12	10:11	10:12	11:11	11:12	12:11	12:12	13:11	13:12	13:41	13:42	14:11	14:12			15:11	15:12			16:11	16:12	17:11	17:12	18:11	18:12	19:11	19:12	20:11	20:12			21:41	21:42			+22:54	+22:55		
363 Rybniště,Nová Ves	5:13	5:14	5:43	5:44	6:13	6:14	6:43	6:44	7:13	7:14	8:13	8:14	9:13	9:14	10:13	10:14	11:13	11:14	12:13	12:14	13:13	13:14	13:43	13:44	14:13	14:14			15:13	15:14			16:13	16:14	17:13	17:14	18:13	18:14	19:13	19:14	20:13	20:14			21:43	21:44			+22:56	+22:57		
363 Rybniště,u hřbitova	5:14	5:15	5:44	5:45	6:14	6:15	6:44	6:45	7:14	7:15	8:14	8:15	9:14	9:15	10:14	10:15	11:14	11:15	12:14	12:15	13:14	13:15	13:44	13:45	14:14	14:15			15:14	15:15			16:14	16:15	17:14	17:15	18:14	18:15	19:14	19:15	20:14	20:15			21:44	21:45			+22:57	+22:58		
363 Rybniště,pošta	5:16	5:17	5:46	5:47	6:16	6:17	6:46	6:47	7:16	7:17	8:16	8:17	9:16	9:17	10:16	10:17	11:16	11:17	12:16	12:17	13:16	13:17	13:46	13:47	14:16	14:17			15:16	15:17			16:16	16:17	17:16	17:17	18:16	18:17	19:16	19:17	20:16	20:17			21:46	21:47			+22:59	+23:00		
363 Rybniště,žel.st.	/	/	5:47	5:48	/	/	/	/	7:17	7:18	/	/	/	/	/	/	/	/	/	/	/	/	13:47	13:48	/	/			/	/			/	/	/	/	/	/	/	/	/	/			21:47	21:48			/	/		
363 Rybniště,pošta	/	/	5:48	5:49	/	/	/	/	/	/	/	/	/	/	/	/	/	/	/	/	/	/	13:48	13:49	/	/			/	/			/	/	/	/	/	/	/	/	/	/			21:48	21:49			/	/		
364 Horní Podluží,křiž.	/	/	5:51	5:52	/	/	/	/	/	/	/	/	/	/	/	/	/	/	/	/	/	/	13:51	13:52	/	/			/	/			/	/	/	/	/	/	/	/	/	/			21:51	21:52			/	/		
364 Horní Podluží,žel.zast.	/	/	5:53	5:54	/	/	/	/	/	/	/	/	/	/	/	/	/	/	/	/	/	/	13:53	13:54	/	/			/	/			/	/	/	/	/	/	/	/	/	/			21:53	21:54			/	/		
363 Rybniště,odb.Doubice	5:17	5:18			6:17	6:18	6:47	6:48			8:17	8:18	9:17	9:18	10:17	10:18	11:17	11:18	12:17	12:18	13:17	13:18			14:17	14:18			15:17	15:18			16:17	16:18	17:17	17:18	18:17	18:18	19:17	19:18	20:17	20:18							7:46	7:49	9:39	10:12	11:39	12:12	13:39	14:12	15:39	16:12	17:39	18:12		
363 Rybniště,Nová Chřibská	5:19	5:20			6:19	6:20	6:49	6:50			8:19	8:20	9:19	9:20	10:19	10:20	11:19	11:20	12:19	12:20	13:19	13:20			14:19	14:20			15:19	15:20			16:19	16:20	17:19	17:20	18:19	18:20	19:19	19:20	20:19	20:20							7:48	7:51	9:41	10:14	11:41	12:14	13:41	14:14	15:41	16:14	17:41	18:14		
361 Chřibská,nám.	5:22	5:23			6:22	6:23	6:52	6:53			8:22	8:23	9:22	9:23	10:22	10:23	11:22	11:23	12:22	12:23	13:22	13:23			14:22	14:23			15:22	15:23			16:22	16:23	17:22	17:23	18:22	18:23	19:22	19:23	20:22	20:23							7:51	7:54	9:44	10:17	11:44	12:17	13:44	14:17	15:44	16:17	17:44	18:17		
Délka spoje 15.6.2020 [km]	21,000		16,100		23,900		13,900		21,800		19,500		24,400		24,400		24,400		24,400		24,400		16,100		24,400		6,100		24,400		6,100		24,400		24,400		24,400		24,400		10,500		16,100		9,100		11,900		9,100		24,400		24,400		16,600		649,600
Délka spoje 13.12.2020 [km]		29,000		16,100		23,900		13,900		21,800		19,500		24,400		24,400		24,400		24,400		24,400		16,100		24,400		6,100		24,400		6,100		24,400		24,400		24,400		24,400		24,400		16,100		9,100		11,900		9,100		15,000		24,400		24,400		24,400		24,400		24,400		16,600		649,600

SOBOTA + NEDĚLE

Číslo spoje:	201	201	203	203	205	205	207	207	209	209	211	211	213	213	215	215
Zóna / Zastávka	@F	@T25	@T25	@F	@F	@T	@F	@T	@F	@T	@F	@T	@F	@T24	@F	@T24
	♿	♿	♿	♿	♿	♿	♿	♿	♿	♿	♿	♿	♿	♿	♿	♿
0 Ebersbach,Bahnhof					8:58	9:31	10:58	11:31	12:58	13:31	14:58	15:31	16:58	17:31	18:58	19:31
382 Jiříkov,Elitex					8:59	9:32	10:59	11:32	12:59	13:32	14:59	15:32	16:59	17:32	18:59	19:32
382 Jiříkov,nám.	6:56	6:58			9:01	9:34	11:01	11:34	13:01	13:34	15:01	15:34	17:01	17:34	19:01	19:34
382 Jiříkov,Skola	6:57	6:59			9:02	9:35	11:02	11:35	13:02	13:35	15:02	15:35	17:02	17:35	19:02	19:35
382 Jiříkov,Zahradní	6:59	7:01			9:04	9:37	11:04	11:37	13:04	13:37	15:04	15:37	17:04	17:37	19:04	19:37
382 Jiříkov,Filipov,kino	7:01	7:03			9:06	9:39	11:06	11:39	13:06	13:39	15:06	15:39	17:06	17:39	19:06	19:39
382 Jiříkov,Filipov,kostel	7:02	7:04			9:07	9:40	11:07	11:40	13:07	13:40	15:07	15:40	17:07	17:40	19:07	19:40
382 Jiříkov,Vyhlídka	7:04	7:06			9:09	9:42	11:09	11:42	13:09	13:42	15:09	15:42	17:09	17:42	19:09	19:42
381 Rumburk,zámeček	7:06	7:08			9:11	9:44	11:11	11:44	13:11	13:44	15:11	15:44	17:11	17:44	19:11	19:44
381 Rumburk,Desta	7:07	7:09			9:13	9:45	11:13	11:45	13:13	13:45	15:13	15:45	17:13	17:45	19:13	19:45
381 Rumburk,žel.st. přij.	7:08	7:10			9:13	9:46	11:13	11:46	13:13	13:46	15:13	15:46	17:13	17:46	19:13	19:46
381 Rumburk,žel.st. odj.	7:09	7:11	7:21	7:24	9:14	9:47	11:14	11:47	13:14	13:47	15:14	15:47	17:14	17:47	19:14	19:47
381 Rumburk,Bytex 01 přij.	7:11	7:13	7:23	7:26	9:16	9:49	11:16	11:49	13:16	13:49	15:16	15:49	17:16	17:49	19:16	19:49
381 Rumburk,Bytex 01 odj.			7:26	7:29	9:19	9:52	11:19	11:52	13:19	13:52	15:19	15:52	17:19	17:52	19:19	19:52
381 Rumburk,Krásnolipská			7:28	7:31	9:21	9:54	11:21	11:54	13:21	13:54	15:21	15:54	17:21	17:54	19:21	19:54
381 Rumburk,ves.Zářečí			7:31	7:34	9:24	9:57	11:24	11:57	13:24	13:57	15:24	15:57	17:24	17:57	19:24	19:57
386 Krásná Lípa,Tyršova			7:33	7:36	9:26	9:59	11:26	11:59	13:26	13:59	15:26	15:59	17:26	17:59	19:26	19:59
386 Krásná Lípa,žel.st.			7:34	7:37	9:27	10:00	11:27	12:00	13:27	14:00	15:27	16:00	17:27	18:00	19:27	20:00
386 Krásná Lípa,nám.			7:38	7:41	9:31	10:04	11:31	12:04	13:31	14:04	15:31	16:04	17:31	18:04	19:31	20:04
386 Krásná Lípa,oddávovna			7:39	7:42	9:32	10:05	11:32	12:05	13:32	14:05	15:32	16:05	17:32	18:05		
386 Krásná Lípa,pož.zbroj.			7:40	7:43	9:33	10:06	11:33	12:06	13:33	14:06	15:33	16:06	17:33	18:06		
363 Rybniště,Nová Ves			7:42	7:45	9:35	10:08	11:35	12:08	13:35	14:08	15:35	16:08	17:35	18:08		
363 Rybniště,u hřbitova			7:43	7:46	9:36	10:09	11:36	12:09	13:36	14:09	15:36	16:09	17:36	18:09		
363 Rybniště,pošta			7:45	7:48	9:38	10:11	11:38	12:11	13:38	14:11	15:38	16:11	17:38	18:11		
363 Rybniště,žel.st.			/	/	/	/	/	/	/	/	/	/	/	/		
363 Rybniště,pošta			/	/	/	/	/	/	/	/	/	/	/	/		
364 Horní Podluží,křiž.			/	/	/	/	/	/	/	/	/	/	/	/		
364 Horní Podluží,žel.zast.			/	/	/	/	/	/	/	/	/	/	/	/		
363 Rybniště,odb.Doubice			7:46	7:49	9:39	10:12	11:39	12:12	13:39	14:12	15:39	16:12	17:39	18:12		
363 Rybniště,Nová Chřibská			7:48	7:51	9:41	10:14	11:41	12:14	13:41	14:14	15:41	16:14	17:41	18:14		
361 Chřibská,nám.			7:51	7:54	9:44	10:17	11:44	12:17	12:44	14:17	15:44	16:17	17:44	18:17		
Délka spoje 15.6.2020 [km]				15,000	24,400		24,400		24,400		24,400		24,400		16,600	
Délka spoje 13.12.2020 [km]		9,100	15,000		24,400		24,400		24,400		24,400		24,400		16,600	

Vysvětlivky: Databáze (101, 201), Databáze (101, 201)

- / spoj jede po jiné trase
- ♿ odjezdy zpravidla zajišťuje nízkopodlažní vozidlo
- ⚒ jede v pracovních dnech
- Ⓢ jede v sobotu
- † jede v neděli a ve státem uznávané svátky
- 24 nejede 24.12.
- 25 nejede 25.12. a 1.1.
- 31 nejede 31.12.
- 02 nejede od 1.7. do 31.8. a od 29.10. do 30.10.
- 32 nejede od 23.12. do 3.1., 29.1., od 1.3. do 7.3., 1.4., od 1.7. do 31.8., 27.10. a 29.10.

Upozorňujeme cestující na mezinárodních linkách na povinnost mít při přepravě povolení.
To musí, za podmínek v něm vyznačených, opravňovat cizince ke vstupu a pobytu na území ČR nebo Německa a k vycestování z něho, pokud splňuje i ostatní podmínky stanovené zákonem, resp. právem EU.
Povolení musí mít jak cizinec, cestuje-li na samostatný cestovní doklad, tak i samostatné povolení musí mít spolucestující cizinec mladší 15 let, který je zapsán v cestovním dokladu jiného cizince - držitele dokladu.
Vnitrostátní přeprava na území České republiky je povolena. Vnitrostátní přeprava na území Německa není povolena.

Upozorňujeme cestující na mezinárodních linkách na povinnost mít při přepravě povolení.
To musí, za podmínek v něm vyznačených, opravňovat cizince ke vstupu a pobytu na území ČR nebo Německa a k vycestování z něho, pokud splňuje i ostatní podmínky stanovené zákonem, resp. právem EU.
Povolení musí mít jak cizinec, cestuje-li na samostatný cestovní doklad, tak i samostatné povolení musí mít spolucestující cizinec mladší 15 let, který je zapsán v cestovním dokladu jiného cizince - držitele dokladu.
Vnitrostátní přeprava na území České republiky je povolena. Vnitrostátní přeprava na území Německa není povolena.

- spoj zastavuje jen pro vystupování

401 Chřibská-Rybniště-Krásná Lípa-Rumburk-Jiříkov-Ebersbach

DOPRAVA ÚSTECKÉHO KRAJE

Doprava Ústeckého kraje

~~Platí od 15.6.2020~~
Platí od 13.12.2020

Linka 001401: Přepravu zajišťuje: Autobusy Karlovy Vary, a.s.,Sportovní 4,360 09 Karlovy Vary

PRACOVNÍ DNY

Číslo spoje:	102	104	106	108	110	112	114	116	118	120	122	124	126	128	130	130	132	136	138	140	142	142	144	144	146	146	148	148	150	150
Zóna Zastávka	⚒ ♿	⚒ ♿	⚒ ♿■	⚒ ♿	⚒ ♿	⚒ ♿	⚒ ♿	⚒ ♿	⚒ ♿	⚒ ♿	⚒ ♿	⚒ ♿	⚒ ♿	⚒ ♿	⚒5.2 ♿	⚒5.2 ♿	⚒ ♿	⚒ ♿	⚒ ♿	⚒ ♿	⚒ ♿	⚒3.1 ♿	⚒ ♿	⚒3.1 ♿	⚒ ♿	⚒3.1 ♿	⚒ ♿	⚒3.1 ♿	⚒ ♿	⚒3.1 ♿
361 Chřibská,nám.		**5:33**		**6:53**			**8:33**	**9:33**	**10:33**	**11:33**	**12:33**	**13:33**		**14:33**			**15:33**	**16:33**	**17:33**	**18:33**	~~19:33~~	**19:33**			~~21:33~~	**21:33**				
363 Rybniště,Nová Chřibská		5:36		6:56			8:36	9:36	10:36	11:36	12:36	13:36		14:36			15:36	16:36	17:36	18:36	~~19:36~~	19:36			~~21:36~~	21:36				
363 Rybniště,odb.Doubice		5:38		6:58			8:38	9:38	10:38	11:38	12:38	13:38		14:38			15:38	16:38	17:38	18:38	~~19:38~~	19:38			~~21:38~~	21:38				
364 Horní Podluží,žel.zast.		⌇	**6:07**	⌇			⌇	⌇	⌇	⌇	⌇	⌇	**14:02**	⌇			⌇	⌇	⌇	⌇	⌇	⌇			⌇	⌇			**22:07**	**22:07**
364 Horní Podluží,křiž.		⌇	6:09	⌇			⌇	⌇	⌇	⌇	⌇	⌇	14:04	⌇			⌇	⌇	⌇	⌇	⌇	⌇			⌇	⌇			22:09	22:09
363 Rybniště,pošta		⌇	6:12	⌇			⌇	⌇	⌇	⌇	⌇	⌇	14:07	⌇			⌇	⌇	⌇	⌇	⌇	⌇			⌇	⌇			22:12	22:12
363 Rybniště,žel.st.		⌇	6:13	⌇	7:21		⌇	⌇	⌇	⌇	⌇	⌇	14:08	⌇			⌇	⌇	⌇	⌇	⌇	⌇			⌇	⌇			22:13	22:13
363 Rybniště,pošta		**5:39**	**6:14**	**6:59**	**7:22**		**8:39**	**9:39**	**10:39**	**11:39**	**12:39**	**13:39**	**14:09**	**14:39**			**15:39**	**16:39**	**17:39**	**18:39**	~~19:39~~	**19:39**			~~21:39~~	**21:39**			~~22:14~~	**22:14**
363 Rybniště,u hřbitova		5:41	6:16	7:01	7:24		8:41	9:41	10:41	11:41	12:41	13:41	14:11	14:41			15:41	16:41	17:41	18:41	~~19:41~~	19:41			~~21:41~~	21:41			~~22:16~~	22:16
363 Rybniště,Nová Ves		5:42	6:17	7:02	7:25		8:42	9:42	10:42	11:42	12:42	13:42	14:12	14:42			15:42	16:42	17:42	18:42	~~19:42~~	19:42			~~21:42~~	21:42			~~22:17~~	22:17
386 Krásná Lípa,pož.zbroj.		5:44	6:19	7:04	7:27		8:44	9:44	10:44	11:44	12:44	13:44	14:14	14:44			15:44	16:44	17:44	18:44	~~19:44~~	19:44			~~21:44~~	21:44			~~22:19~~	22:19
386 Krásná Lípa,ozdravovna		5:45	6:20	7:05	7:28		8:45	9:45	10:45	11:45	12:45	13:45	14:15	14:45			15:45	16:45	17:45	18:45	~~19:45~~	19:45			~~21:45~~	21:45			~~22:20~~	22:20
386 Krásná Lípa,nám. přj.		**5:48**	**6:23**	**7:08**	**7:31**		**8:48**	**9:48**	**10:48**	**11:48**	**12:48**	**13:48**	**14:18**	**14:48**			**15:48**	**16:48**	**17:48**	**18:48**	~~19:48~~	**19:48**			~~21:48~~	**21:48**			~~22:23~~	**22:23**
386 Krásná Lípa,nám. odj.	**4:48**	**5:48**	**6:23**	**7:11**	**7:34**		**8:48**	**9:48**	**10:48**	**11:48**	**12:48**	**13:48**	**14:18**	**14:48**	~~15:18~~	**15:18**	**15:48**	**16:48**	**17:48**	**18:48**	~~19:48~~	**19:48**			~~21:48~~	**21:48**			~~22:23~~	**22:23**
386 Krásná Lípa,žel.st. přj.	4:50	5:50	6:25	7:13	7:36		8:50	9:50	10:50	11:50	12:50	13:50	14:20	14:50	~~15:20~~	15:20	15:50	16:50	17:50	18:50	~~19:50~~	19:50			~~21:50~~	21:50			~~22:25~~	22:25
386 Krásná Lípa,žel.st. odj.	4:50	5:50	6:25	7:16	7:36		8:50	9:50	10:50	11:50	12:50	13:50	14:20	14:50	~~15:20~~	15:20	15:50	16:50	17:50	18:50	~~19:50~~	19:50			~~21:50~~	21:50			~~22:25~~	22:25
386 Krásná Lípa,Tyršova	4:51	5:51	6:26	7:17	7:37		8:51	9:51	10:51	11:51	12:51	13:51	14:21	14:51	~~15:21~~	15:21	15:51	16:51	17:51	18:51	~~19:51~~	19:51			~~21:51~~	21:51			~~22:26~~	22:26
381 Rumburk,rest.Zátiší	4:53	5:53	6:28	7:19	7:39		8:53	9:53	10:53	11:53	12:53	13:53	14:23	14:53	~~15:23~~	15:23	15:53	16:53	17:53	18:53	~~19:53~~	19:53			~~21:53~~	21:53			~~22:28~~	22:28
381 Rumburk,Krásnolipská	4:56	5:56	6:31	7:22	7:42		8:56	9:56	10:56	11:56	12:56	13:56	14:26	14:56	~~15:26~~	15:26	15:56	16:56	17:56	18:56	~~19:56~~	19:56			~~21:56~~	21:56			~~22:31~~	22:31
381 Rumburk,Bytex 01 přj.	**4:58**	**5:58**	**6:33**	**7:24**	**7:44**		**8:58**	**9:58**	**10:58**	**11:58**	**12:58**	**13:58**	**14:28**	**14:58**	~~15:28~~	**15:28**	**15:58**	**16:58**	**17:58**	**18:58**	~~19:58~~	**19:58**			~~21:58~~	**21:58**			~~22:33~~	**22:33**
381 Rumburk,Bytex 01 odj.	**5:02**	**6:02**		**7:27**		**8:02**	**9:02**	**10:02**	**11:02**	**12:02**	**13:02**	**14:02**		**15:02**			**16:02**	**17:02**	**18:02**	**19:02**	~~20:02~~	**20:02**	~~21:02~~	**21:02**	~~21:58~~	**21:58**	~~22:02~~	**22:02**	~~22:33~~	**22:33**
381 Rumburk,žel.st. přj.	5:04	6:04		⌇		8:04	9:04	10:04	11:04	12:04	13:04	14:04		15:04			16:04	17:04	18:04	19:04	~~20:04~~	20:04	~~21:04~~	21:04	~~22:00~~	22:00	~~22:04~~	22:04	~~22:35~~	22:35
381 Rumburk,žel.st. odj.	5:05	6:05		⌇		8:05	9:05	10:05	11:05	12:05	13:05	14:05		15:05			16:05	17:05	18:05	19:05	~~20:05~~	20:05	~~21:05~~	21:05		↳	~~22:05~~	22:05		
381 Rumburk,Desta	5:07	6:07		7:30		8:07	9:07	10:07	11:07	12:07	13:07	14:07		15:07			16:07	17:07	18:07	19:07	~~20:07~~	20:07	~~21:07~~	21:07			~~22:07~~	22:07		
381 Rumburk,zámeček	5:09	6:09		7:32		8:09	9:09	10:09	11:09	12:09	13:09	14:09		15:09			16:09	17:09	18:09	19:09	~~20:09~~	20:09	~~21:08~~	21:08			~~22:08~~	22:08		
382 Jiříkov,Vyhlídka	5:11	6:11		7:34		8:11	9:11	10:11	11:11	12:11	13:11	14:11		15:11			16:11	17:11	18:11	19:11	~~20:11~~	20:11	~~21:10~~	21:10			~~22:10~~	22:10		
382 Jiříkov,Filipov,kostel	**5:12**	**6:12**		**7:35**		**8:12**	**9:12**	**10:12**	**11:12**	**12:12**	**13:12**	**14:12**		**15:12**			**16:12**	**17:12**	**18:12**	**19:12**	~~20:12~~	**20:12**	~~21:11~~	**21:11**			~~22:11~~	**22:11**		
382 Jiříkov,Filipov,kino	5:14	6:14		7:37		8:14	9:14	10:14	11:14	12:14	13:14	14:14		15:14			16:14	17:14	18:14	19:14	~~20:14~~	20:14	~~21:13~~	21:13			~~22:13~~	22:13		
382 Jiříkov,Zahradní	5:16	6:16		7:39		8:16	9:16	10:16	11:16	12:16	13:16	14:16		15:16			16:16	17:16	18:16	19:16	~~20:16~~	20:16	~~21:15~~	21:15			~~22:15~~	22:15		
382 Jiříkov,Škola	5:18	6:18		7:41		8:18	9:18	10:18	11:18	12:18	13:18	14:18		15:18			16:18	17:18	18:18	19:18	~~20:18~~	20:18	~~21:17~~	21:17			~~22:17~~	22:17		
382 Jiříkov,nám.	**5:20**	**6:20**		**7:43**		**8:20**	**9:20**	**10:20**	**11:20**	**12:20**	**13:20**	**14:20**		**15:20**			**16:20**	**17:20**	**18:20**	**19:20**	~~20:20~~	**20:20**	~~21:18~~	**21:18**			~~22:18~~	**22:18**		
382 Jiříkov,Eltex	5:21	6:21				8:21	9:21	10:21	11:21	12:21	13:21	14:21		15:21			16:21	17:21	18:21	19:21	~~20:21~~	20:21								
0 Ebersbach,Bahnhof		**6:22**				**8:22**	**9:22**	**10:22**	**11:22**	**12:22**	**13:22**	**14:22**		**15:22**			**16:22**	**17:22**	**18:22**	**19:22**	~~20:22~~	**20:22**								
Délka spoje 15.6.2020 [km]	*16,100*	*24,500*	*15,200*	*22,700*	*11,500*	*10,400*	*24,500*	*24,500*	*24,500*	*24,500*	*24,500*	*24,500*	*15,200*	*24,500*	*6,200*		*24,500*	*24,500*	*24,500*	*24,500*	*24,500*		*9,300*		*15,200*		*9,300*		*16,300*	
Délka spoje 13.12.2020 [km]	*16,100*	*24,500*	*15,200*	*22,700*	*11,500*	*10,400*	*24,500*	*24,500*	*24,500*	*24,500*	*24,500*	*24,500*	*15,200*	*24,500*		*6,200*	*24,500*	*24,500*	*24,500*	*24,500*		*24,500*		*9,300*		*15,200*		*9,300*		*16,300*

SOBOTA + NEDĚLE

Číslo spoje:	202	202	204	204	206	206	208	208	210	210	212	212	214	214
Zóna Zastávka	ⓒ† ♿	ⓒ†2.5 ♿	ⓒ† ♿	ⓒ† ♿	ⓒ† ♿	ⓒ† ♿	ⓒ† ♿	ⓒ† ♿	ⓒ† ♿	ⓒ† ♿	ⓒ† ♿	ⓒ†2.4 ♿	ⓒ† ♿	ⓒ†2.4 ♿
361 Chřibská,nám.	~~8:11~~	**8:31**	~~10:11~~	**10:31**	~~12:11~~	**12:31**	~~14:11~~	**14:31**	~~16:11~~	**16:31**	~~18:11~~	**18:31**		
363 Rybniště,Nová Chřibská	~~8:14~~	8:34	~~10:14~~	10:34	~~12:14~~	12:34	~~14:14~~	14:34	~~16:14~~	16:34	~~18:14~~	18:34		
363 Rybniště,odb.Doubice	~~8:16~~	8:36	~~10:16~~	10:36	~~12:16~~	12:36	~~14:16~~	14:36	~~16:16~~	16:36	~~18:16~~	18:36		
364 Horní Podluží,žel.zast.	⌇	⌇	⌇	⌇	⌇	⌇	⌇	⌇	⌇	⌇	⌇	⌇		
364 Horní Podluží,křiž.	⌇	⌇	⌇	⌇	⌇	⌇	⌇	⌇	⌇	⌇	⌇	⌇		
363 Rybniště,pošta	⌇	⌇	⌇	⌇	⌇	⌇	⌇	⌇	⌇	⌇	⌇	⌇		
363 Rybniště,žel.st.	⌇	⌇	⌇	⌇	⌇	⌇	⌇	⌇	⌇	⌇	⌇	⌇		
363 Rybniště,pošta	~~8:17~~	**8:37**	~~10:17~~	**10:37**	~~12:17~~	**12:37**	~~14:17~~	**14:37**	~~16:17~~	**16:37**	~~18:17~~	**18:37**		
363 Rybniště,u hřbitova	~~8:19~~	8:39	~~10:19~~	10:39	~~12:19~~	12:39	~~14:19~~	14:39	~~16:19~~	16:39	~~18:19~~	18:39		
363 Rybniště,Nová Ves	~~8:20~~	8:40	~~10:20~~	10:40	~~12:20~~	12:40	~~14:20~~	14:40	~~16:20~~	16:40	~~18:20~~	18:40		
386 Krásná Lípa,pož.zbroj.	~~8:22~~	8:42	~~10:22~~	10:42	~~12:22~~	12:42	~~14:22~~	14:42	~~16:22~~	16:42	~~18:22~~	18:42		
386 Krásná Lípa,ozdravovna	~~8:23~~	8:43	~~10:23~~	10:43	~~12:23~~	12:43	~~14:23~~	14:43	~~16:23~~	16:43	~~18:23~~	18:43		
386 Krásná Lípa,nám. přj.	~~8:26~~	**8:46**	~~10:26~~	**10:46**	~~12:26~~	**12:46**	~~14:26~~	**14:46**	~~16:26~~	**16:46**	~~18:26~~	**18:46**		
386 Krásná Lípa,nám. odj.	~~8:26~~	**8:46**	~~10:26~~	**10:46**	~~12:26~~	**12:46**	~~14:26~~	**14:46**	~~16:26~~	**16:46**	~~18:26~~	**18:46**	~~20:26~~	**20:46**
386 Krásná Lípa,žel.st. přj.	~~8:28~~	8:48	~~10:28~~	10:48	~~12:28~~	12:48	~~14:28~~	14:48	~~16:28~~	16:48	~~18:28~~	18:48	~~20:28~~	20:48
386 Krásná Lípa,žel.st. odj.	~~8:28~~	8:48	~~10:28~~	10:48	~~12:28~~	12:48	~~14:28~~	14:48	~~16:28~~	16:48	~~18:28~~	18:48	~~20:28~~	20:48
386 Krásná Lípa,Tyršova	~~8:29~~	8:49	~~10:29~~	10:49	~~12:29~~	12:49	~~14:29~~	14:49	~~16:29~~	16:49	~~18:29~~	18:49	~~20:29~~	20:49
381 Rumburk,rest.Zátiší	~~8:31~~	8:51	~~10:31~~	10:51	~~12:31~~	12:51	~~14:31~~	14:51	~~16:31~~	16:51	~~18:31~~	18:51	~~20:31~~	20:51
381 Rumburk,Krásnolipská	~~8:34~~	8:54	~~10:34~~	10:54	~~12:34~~	12:54	~~14:34~~	14:54	~~16:34~~	16:54	~~18:34~~	18:54	~~20:34~~	20:54
381 Rumburk,Bytex 01 přj.	~~8:36~~	**8:56**	~~10:36~~	**10:56**	~~12:36~~	**12:56**	~~14:36~~	**14:56**	~~16:36~~	**16:56**	~~18:36~~	**18:56**	~~20:36~~	**20:56**
381 Rumburk,Bytex 01 odj.	~~8:39~~	**9:01**	~~10:39~~	**11:01**	~~12:39~~	**13:01**	~~14:39~~	**15:01**	~~16:39~~	**17:01**	~~18:39~~	**19:01**	~~20:39~~	**21:01**
381 Rumburk,žel.st. přj.	~~8:41~~	9:03	~~10:41~~	11:03	~~12:41~~	13:03	~~14:41~~	15:03	~~16:41~~	17:03	~~18:41~~	19:03	~~20:41~~	21:03
381 Rumburk,žel.st. odj.	~~8:42~~	9:04	~~10:42~~	11:04	~~12:42~~	13:04	~~14:42~~	15:04	~~16:42~~	17:04	~~18:42~~	19:04	~~20:42~~	21:04
381 Rumburk,Desta	~~8:44~~	9:06	~~10:44~~	11:06	~~12:44~~	13:06	~~14:44~~	15:06	~~16:44~~	17:06	~~18:44~~	19:06	~~20:44~~	21:06
381 Rumburk,zámeček	~~8:45~~	9:07	~~10:45~~	11:07	~~12:45~~	13:07	~~14:45~~	15:07	~~16:45~~	17:07	~~18:45~~	19:07	~~20:45~~	21:07
382 Jiříkov,Vyhlídka	~~8:47~~	9:09	~~10:47~~	11:09	~~12:47~~	13:09	~~14:47~~	15:09	~~16:47~~	17:09	~~18:47~~	19:09	~~20:47~~	21:09
382 Jiříkov,Filipov,kostel	~~8:48~~	**9:10**	~~10:48~~	**11:10**	~~12:48~~	**13:10**	~~14:48~~	**15:10**	~~16:48~~	**17:10**	~~18:48~~	**19:10**	~~20:48~~	**21:10**
382 Jiříkov,Filipov,kino	~~8:50~~	9:12	~~10:50~~	11:12	~~12:50~~	13:12	~~14:50~~	15:12	~~16:50~~	17:12	~~18:50~~	19:12	~~20:50~~	21:12
382 Jiříkov,Zahradní	~~8:52~~	9:14	~~10:52~~	11:14	~~12:52~~	13:14	~~14:52~~	15:14	~~16:52~~	17:14	~~18:52~~	19:14	~~20:52~~	21:14
382 Jiříkov,Škola	~~8:54~~	9:16	~~10:54~~	11:16	~~12:54~~	13:16	~~14:54~~	15:16	~~16:54~~	17:16	~~18:54~~	19:16	~~20:54~~	21:16
382 Jiříkov,nám.	~~8:55~~	**9:17**	~~10:55~~	**11:17**	~~12:55~~	**13:17**	~~14:55~~	**15:17**	~~16:55~~	**17:17**	~~18:55~~	**19:17**	~~20:55~~	**21:17**
382 Jiříkov,Eltex	~~8:56~~	9:18	~~10:56~~	11:18	~~12:56~~	13:18	~~14:56~~	15:18	~~16:56~~	17:18	~~18:56~~	19:18		
0 Ebersbach,Bahnhof	~~8:57~~	**9:19**	~~10:57~~	**11:19**	~~12:57~~	**13:19**	~~14:57~~	**15:19**	~~16:57~~	**17:19**	~~18:57~~	**19:19**		
Délka spoje 15.6.2020 [km]	*24,500*	*24,500*	*24,500*	*24,500*	*24,500*	*24,500*	*24,500*	*24,500*	*24,500*	*24,500*	*24,500*	*24,500*	*15,500*	*15,500*
Délka spoje 13.12.2020 [km]	*24,500*	*24,500*	*24,500*	*24,500*	*24,500*	*24,500*	*24,500*	*24,500*	*24,500*	*24,500*	*24,500*	*24,500*	*15,500*	*15,500*

628,400
628,400

Vysvětlivky: Databáze (101, 201), Databáze (101, 201)

↳ přestup na navazující spoj
⌇ spoj jede po jiné trase
♿ odjezdy zpravidla zajišťuje nízkopodlažní vozidlo
⚒ jede v pracovních dnech
ⓒ jede v sobotu
† jede v neděli a ve státem uznávané svátky
24 nejede 24.12.
25 nejede 25.12. a 1.1.
31 nejede 31.12.
5.2 nejede od 1.7. do 31.8. a od 29.10. do 30.10.
5.2 nejede od 23.12. do 3.1., 29.1., od 1.3. do 7.3., 1.4., od 1.7. do 31.8., 27.10. a 29.10.
Upozorňujeme cestující na mezinárodních linkách na povinnost mít při přepravě povolení.
To musí, za podmínek v něm vyznačených, opravňovat cizince ke vstupu a pobytu na území ČR nebo Německa a k vycestování z něho, pokud splňuje i ostatní podmínky stanovené zákonem, resp. právem EU.
Povolení musí mít jak cizinec, cestuje-li na samostatný cestovní doklad, tak i samostatné povolení musí mít spolucestující cizinec mladší 15 let, který je zapsán v cestovním dokladu jiného cizince - držitele dokladu.
Vnitrostátní přeprava na území České republiky je povolena. Vnitrostátní přeprava na území Německa není povolena.
Upozorňujeme cestující na mezinárodních linkách na povinnost mít při přepravě povolení.
To musí, za podmínek v něm vyznačených, opravňovat cizince ke vstupu a pobytu na území ČR nebo Německa a k vycestování z něho, pokud splňuje i ostatní podmínky stanovené zákonem, resp. právem EU.
Povolení musí mít jak cizinec, cestuje-li na samostatný cestovní doklad, tak i samostatné povolení musí mít spolucestující cizinec mladší 15 let, který je zapsán v cestovním dokladu jiného cizince - držitele dokladu.
Vnitrostátní přeprava na území České republiky je povolena. Vnitrostátní přeprava na území Německa není povolena.
■ vůz dále pokračuje jako rychlíkový spoj směr Šluknov

402 Varnsdorf-Chřibská-Česká Kamenice-Děčín

DOPRAVA ÚSTECKÉHO KRAJE

Doprava Ústeckého kraje

~~Platí od 9.7.2020~~
Platí od 13.12.2020

Linka 512402: Přepravu zajišťuje: Autobusy Karlovy Vary, a.s.,Sportovní 4,360 09 Karlovy Vary

PRACOVNÍ DNY

Číslo spoje:	101	103	105	107	109	111	151	151	113	115	117	119	121	123	127	129	131	133	135	135	137	137	139	139	141	141	143	143
Zóna Zastávka	⚒ ♿	⚒ ♿	⚒ ♿	⚒ ♿	⚒ ♿	⚒ ♿	⚒ 52 ♿	⚒ 52 ♿	⚒ ♿	⚒ ♿	⚒ ♿	⚒ ♿	⚒ ♿	⚒ ♿	⚒ ♿	⚒ ♿	⚒ ♿	⚒ ♿	⚒ ♿	⚒ 31 ♿	⚒ ♿	⚒ 31 ♿	⚒ ♿	⚒ 31 ♿	⚒ ♿	⚒ 31 ♿	⚒ ♿	⚒ 31 ♿
371 Varnsdorf,aut.nádr.	**3:55**	**4:55**	**5:25**	**5:55**		**6:55**			**7:55**	**8:55**	**9:55**	**10:55**	**11:55**	**12:55**	**13:55**	**14:55**	**15:55**	**16:55**	~~17:55~~	**17:55**	~~18:55~~	**18:55**	~~19:55~~	**19:55**	~~21:25~~	**21:25**	~~22:35~~	**22:35**
371 Varnsdorf,sportovní hala	**3:57**	**4:57**	**5:27**	**5:57**		**6:57**			**7:57**	**8:57**	**9:57**	**10:57**	**11:57**	**12:57**	**13:57**	**14:57**	**15:57**	**16:57**	~~17:57~~	**17:57**	~~18:57~~	**18:57**	~~19:57~~	**19:57**	~~21:27~~	**21:27**	~~22:37~~	**22:37**
371 Varnsdorf,Severní dráha	**3:59**	**4:59**	**5:29**	**5:59**		**6:59**			**7:59**	**8:59**	**9:59**	**10:59**	**11:59**	**12:59**	**13:59**	**14:59**	**15:59**	**16:59**	~~17:59~~	**17:59**	~~18:59~~	**18:59**	~~19:59~~	**19:59**	~~21:29~~	**21:29**	~~22:39~~	**22:39**
371 Varnsdorf,u Vorlíčků	4:00	5:00	5:30	6:01		7:01			8:01	9:01	10:01	11:01	12:01	13:01	14:01	15:01	16:01	17:01	~~18:01~~	18:01	~~19:01~~	19:01	~~20:01~~	20:01	~~21:30~~	21:30	~~22:40~~	22:40
371 Varnsdorf,jatky	4:01	5:01	5:31	6:03		7:03			8:03	9:03	10:03	11:03	12:03	13:03	14:03	15:03	16:03	17:03	~~18:03~~	18:03	~~19:03~~	19:03	~~20:03~~	20:03	~~21:31~~	21:31	~~22:41~~	22:41
366 Dolní Podluží,žel.st.	4:02	5:02	5:32	6:04		7:04			8:04	9:04	10:04	11:04	12:04	13:04	14:04	15:04	16:04	17:04	~~18:04~~	18:04	~~19:04~~	19:04	~~20:04~~	20:04	~~21:32~~	21:32	~~22:42~~	22:42
366 Dolní Podluží,Velveta 06	4:03	5:03	5:33	6:05		7:05			8:05	9:05	10:05	11:05	12:05	13:05	14:05	15:05	16:05	17:05	~~18:05~~	18:05	~~19:05~~	19:05	~~20:05~~	20:05	~~21:33~~	21:33	~~22:43~~	22:43
366 Dolní Podluží,drůbežárna	4:05	5:05	5:35	6:07		7:07			8:07	9:07	10:07	11:07	12:07	13:07	14:07	15:07	16:07	17:07	~~18:07~~	18:07	~~19:07~~	19:07	~~20:07~~	20:07	~~21:35~~	21:35	~~22:45~~	22:45
366 Dolní Podluží,škola	4:07	5:07	5:37	6:09		7:09			8:09	9:09	10:09	11:09	12:09	13:09	14:09	15:09	16:09	17:09	~~18:09~~	18:09	~~19:09~~	19:09	~~20:09~~	20:09	~~21:37~~	21:37	~~22:47~~	22:47
366 Dolní Podluží,kino	4:09	5:09	5:39	6:11		7:11			8:11	9:11	10:11	11:11	12:11	13:11	14:11	15:11	16:11	17:11	~~18:11~~	18:11	~~19:11~~	19:11	~~20:11~~	20:11	~~21:39~~	21:39	~~22:49~~	22:49
366 Dolní Podluží,křiž.	4:11	5:11	5:41	6:13		7:13			8:13	9:13	10:13	11:13	12:13	13:13	14:13	15:13	16:13	17:13	~~18:13~~	18:13	~~19:13~~	19:13	~~20:13~~	20:13	~~21:41~~	21:41	~~22:51~~	22:51
365 Jiřetín p.Jedlovou,nám.	**4:13**	**5:13**	**5:43**	**6:15**		**7:15**			**8:15**	**9:15**	**10:15**	**11:15**	**12:15**	**13:15**	**14:15**	**15:15**	**16:15**	**17:15**	~~18:15~~	**18:15**	~~19:15~~	**19:15**	~~20:15~~	**20:15**	~~21:43~~	**21:43**	~~22:53~~	**22:53**
364 Horní Podluží,u vleku	4:15	5:15	5:45	6:17		7:17			8:17	9:17	10:17	11:17	12:17	13:17	14:17	15:17	16:17	17:17	~~18:17~~	18:17			~~20:17~~	20:17	~~21:45~~	21:45	~~22:55~~	22:55
364 Horní Podluží,křiž.	4:16	5:16	5:46	6:18		7:18			8:18	9:18	10:18	11:18	12:18	13:18	14:18	15:18	16:18	17:18	~~18:18~~	18:18			~~20:18~~	20:18	~~21:46~~	21:46	~~22:56~~	22:56
363 Rybniště,pošta	4:19	5:19	5:49	6:21		7:21			8:21	9:21	10:21	11:21	12:21	13:21	14:21	15:21	16:21	17:21	~~18:21~~	18:21			~~20:21~~	20:21	~~21:49~~	21:49	~~22:59~~	22:59
363 Rybniště,odb.Doubice	4:20	5:20	5:50	6:22		7:22			8:22	9:22	10:22	11:22	12:22	13:22	14:22	15:22	16:22	17:22	~~18:22~~	18:22			~~20:22~~	20:22	~~21:50~~	21:50	~~23:00~~	23:00
363 Rybniště,Nová Chřibská	4:22	5:22	5:52	6:24		7:24			8:24	9:24	10:24	11:24	12:24	13:24	14:24	15:24	16:24	17:24	~~18:24~~	18:24			~~20:24~~	20:24	~~21:52~~	21:52	~~23:02~~	23:02
361 Chřibská,nám. příj.	**4:25**	**5:25**	**5:55**	**6:27**		**7:27**			**8:27**	**9:27**	**10:27**	**11:27**	**12:27**	**13:27**	**14:27**	**15:27**	**16:27**	**17:27**	~~18:27~~	**18:27**			~~20:27~~	**20:27**	~~21:55~~	**21:55**	~~23:05~~	**23:05**
361 Chřibská,nám. odj.	**4:25**	**5:25**		**6:28**	**6:54**	**7:28**			**8:28**	**9:28**	**10:28**	**11:28**	**12:28**	**13:28**	**14:28**	**15:28**	**16:28**	**17:28**	~~18:28~~	**18:28**			~~20:28~~	**20:28**				
361 Chřibská,ozdravovna	4:27	5:27		6:30	6:56	7:30			8:30	9:30	10:30	11:30	12:30	13:30	14:30	15:30	16:30	17:30	~~18:30~~	18:30			~~20:30~~	20:30				
351 Česká Kamenice,Líska,Křížový buk	4:29	5:29		6:32	6:58	7:32			8:32	9:32	10:32	11:32	12:32	13:32	14:32	15:32	16:32	17:32	~~18:32~~	18:32			~~20:32~~	20:32				
351 Česká Kamenice,Líska,hor.	4:31	5:31		6:34	7:00	7:34			8:34	9:34	10:34	11:34	12:34	13:34	14:34	15:34	16:34	17:34	~~18:34~~	18:34			~~20:34~~	20:34				
351 Česká Kamenice,Líska	4:33	5:33		6:36	7:02	7:36			8:36	9:36	10:36	11:36	12:36	13:36	14:36	15:36	16:36	17:36	~~18:36~~	18:36			~~20:36~~	20:36				
351 Česká Kamenice,Fibichova	4:35	5:35		6:38	7:04	7:38			8:38	9:38	10:38	11:38	12:38	13:38	14:38	15:38	16:38	17:38	~~18:38~~	18:38			~~20:38~~	20:38				
351 Česká Kamenice,Horní Kamenice	4:37	5:37		6:40	7:06	7:40			8:40	9:40	10:40	11:40	12:40	13:40	14:40	15:40	16:40	17:40	~~18:40~~	18:40			~~20:40~~	20:40				
351 Česká Kamenice,Pražská příj.	**4:39**	**5:39**		**6:42**	**7:08**	**7:42**			**8:42**	**9:42**	**10:42**	**11:42**	**12:42**	**13:42**	**14:42**	**15:42**	**16:42**	**17:42**	~~18:42~~	**18:42**			~~20:42~~	**20:42**				
351 Česká Kamenice,Pražská odj.	**4:39**	**5:41**		**6:44**	**7:10**	**7:44**	~~8:00~~	**8:00**	**8:44**	**9:44**	**10:44**	**11:44**	**12:44**	**13:44**	**14:44**	**15:44**	**16:44**	**17:44**	~~18:44~~	**18:44**			~~20:44~~	**20:44**				
351 Česká Kamenice,Dolní Kamenice,Děčínská	4:42	5:44		6:47	7:13	7:47	~~8:03~~	8:03	8:47	9:47	10:47	11:47	12:47	13:47	14:47	15:47	16:47	17:47	~~18:47~~	18:47			~~20:47~~	20:47				
351 Česká Kamenice,Kamenická Nová Víska	4:44	5:46		6:50	7:16	7:50	~~8:06~~	8:06	8:50	9:50	10:50	11:50	12:50	13:50	14:50	15:50	16:50	17:50	~~18:50~~	18:50			~~20:50~~	20:50				
355 Markvartice	4:46	5:48		6:52	7:18	7:52	~~8:08~~	8:08	8:52	9:52	10:52	11:52	12:52	13:52	14:52	15:52	16:52	17:52	~~18:52~~	18:52			~~20:52~~	20:52				
345 Huntířov	4:51	5:53		6:57	7:23	7:57	~~8:13~~	8:13	8:57	9:57	10:57	11:57	12:57	13:57	14:57	15:57	16:57	17:57	~~18:57~~	18:57			~~20:57~~	20:57				
347 Ludvíkovice	4:56	5:58		7:02	7:28	8:02	~~8:18~~	8:18	9:02	10:02	11:02	12:02	13:02	14:02	15:02	16:02	17:02	18:02	~~19:02~~	19:02			~~21:02~~	21:02				
301 Děčín,škola	5:00	6:02		7:06	7:32	8:06	~~8:22~~	8:22	9:06	10:06	11:06	12:06	13:06	14:06	15:06	16:06	17:06	18:06	~~19:06~~	19:06			~~21:06~~	21:06				
301 Děčín,Myslbekova	**5:02**	**6:04**		**7:09**	**7:35**	**8:09**	~~8:25~~	**8:25**	**9:09**	**10:09**	**11:09**	**12:09**	**13:09**	**14:09**	**15:09**	**16:09**	**17:09**	**18:09**	~~19:09~~	**19:09**			~~21:08~~	**21:08**				
301 Děčín,hl.nádr.	**5:06**	**6:08**		**7:15**	**7:41**	**8:15**	~~8:31~~	**8:31**	**9:15**	**10:15**	**11:15**	**12:15**	**13:15**	**14:15**	**15:15**	**16:15**	**17:15**	**18:15**	~~19:15~~	**19:15**			~~21:12~~	**21:12**				
301 Děčín,aut.nádr.						**8:17**	~~8:33~~	**8:33**	**9:17**	**10:17**	**11:17**	**12:17**	**13:17**	**14:17**	**15:17**	**16:17**	**17:17**	**18:17**	~~19:17~~	**19:17**			~~21:14~~	**21:14**				
Délka spoje 9.7.2020 [km]	*47,600*	*47,600*	*16,600*	*47,600*	*31,000*	*48,300*	*19,700*		*48,300*	*48,300*	*48,300*	*48,300*	*48,300*	*48,300*	*48,300*	*48,300*	*48,300*	*48,300*	*48,300*		*8,900*		*48,300*		*16,600*		*16,600*	
Délka spoje 13.12.2020 [km]	*47,600*	*47,600*	*16,600*	*47,600*	*31,000*	*48,300*		*19,700*	*48,300*	*48,300*	*48,300*	*48,300*	*48,300*	*48,300*	*48,300*	*48,300*	*48,300*	*48,300*		*48,300*		*8,900*		*48,300*		*16,600*		*16,600*

SOBOTA + NEDĚLE

Číslo spoje:	201	203	205	207	209	211	211	213	213
Zóna Zastávka	⑥† ♿	⑥† ♿	⑥† ♿	⑥† ♿	⑥† ♿	⑥† ♿	⑥† 24 ♿	⑥† ♿	⑥† 24 ♿
371 Varnsdorf,aut.nádr.	**6:03**	**8:03**	**10:03**	**12:03**	**14:03**	~~16:03~~	**16:03**	~~18:03~~	**18:03**
371 Varnsdorf,sportovní hala	**6:05**	**8:05**	**10:05**	**12:05**	**14:05**	~~16:05~~	**16:05**	~~18:05~~	**18:05**
371 Varnsdorf,Severní dráha	**6:07**	**8:07**	**10:07**	**12:07**	**14:07**	~~16:07~~	**16:07**	~~18:07~~	**18:07**
371 Varnsdorf,u Vorlíčků	6:08	8:08	10:08	12:08	14:08	~~16:08~~	16:08	~~18:08~~	18:08
371 Varnsdorf,jatky	6:09	8:09	10:09	12:09	14:09	~~16:09~~	16:09	~~18:09~~	18:09
366 Dolní Podluží,žel.st.	6:10	8:10	10:10	12:10	14:10	~~16:10~~	16:10	~~18:10~~	18:10
366 Dolní Podluží,Velveta 06	6:11	8:11	10:11	12:11	14:11	~~16:11~~	16:11	~~18:11~~	18:11
366 Dolní Podluží,drůbežárna	6:13	8:13	10:13	12:13	14:13	~~16:13~~	16:13	~~18:13~~	18:13
366 Dolní Podluží,škola	6:15	8:15	10:15	12:15	14:15	~~16:15~~	16:15	~~18:15~~	18:15
366 Dolní Podluží,kino	6:17	8:17	10:17	12:17	14:17	~~16:17~~	16:17	~~18:17~~	18:17
366 Dolní Podluží,křiž.	6:19	8:19	10:19	12:19	14:19	~~16:19~~	16:19	~~18:19~~	18:19
365 Jiřetín p.Jedlovou,nám.	**6:21**	**8:21**	**10:21**	**12:21**	**14:21**	~~16:21~~	**16:21**	~~18:21~~	**18:21**
364 Horní Podluží,u vleku	6:23	8:23	10:23	12:23	14:23	~~16:23~~	16:23	~~18:23~~	18:23
364 Horní Podluží,křiž.	6:24	8:24	10:24	12:24	14:24	~~16:24~~	16:24	~~18:24~~	18:24
363 Rybniště,pošta	6:27	8:27	10:27	12:27	14:27	~~16:27~~	16:27	~~18:27~~	18:27
363 Rybniště,odb.Doubice	6:28	8:28	10:28	12:28	14:28	~~16:28~~	16:28	~~18:28~~	18:28
363 Rybniště,Nová Chřibská	6:30	8:30	10:30	12:30	14:30	~~16:30~~	16:30	~~18:30~~	18:30
361 Chřibská,nám. příj.	**6:33**	**8:33**	**10:33**	**12:33**	**14:33**	~~16:33~~	**16:33**	~~18:33~~	**18:33**
361 Chřibská,nám. odj.	**6:33**	**8:33**	**10:33**	**12:33**	**14:33**	~~16:33~~	**16:33**	~~18:33~~	**18:33**
361 Chřibská,ozdravovna	6:35	8:35	10:35	12:35	14:35	~~16:35~~	16:35	~~18:35~~	18:35
351 Česká Kamenice,Líska,Křížový buk	6:37	8:37	10:37	12:37	14:37	~~16:37~~	16:37	~~18:37~~	18:37
351 Česká Kamenice,Líska,hor.	6:39	8:39	10:39	12:39	14:39	~~16:39~~	16:39	~~18:39~~	18:39
351 Česká Kamenice,Líska	6:41	8:41	10:41	12:41	14:41	~~16:41~~	16:41	~~18:41~~	18:41
351 Česká Kamenice,Fibichova	6:43	8:43	10:43	12:43	14:43	~~16:43~~	16:43	~~18:43~~	18:43
351 Česká Kamenice,Horní Kamenice	6:45	8:45	10:45	12:45	14:45	~~16:45~~	16:45	~~18:45~~	18:45
351 Česká Kamenice,Pražská příj.	**6:47**	**8:47**	**10:47**	**12:47**	**14:47**	~~16:47~~	**16:47**	~~18:47~~	**18:47**
351 Česká Kamenice,Pražská odj.	**6:49**	**8:49**	**10:49**	**12:49**	**14:49**	~~16:49~~	**16:49**	~~18:49~~	**18:49**
351 Česká Kamenice,Dolní Kamenice,Děčínská	6:52	8:52	10:52	12:52	14:52	~~16:52~~	16:52	~~18:52~~	18:52
351 Česká Kamenice,Kamenická Nová Víska	6:54	8:54	10:54	12:54	14:54	~~16:54~~	16:54	~~18:54~~	18:54
355 Markvartice	6:56	8:56	10:56	12:56	14:56	~~16:56~~	16:56	~~18:56~~	18:56
345 Huntířov	7:01	9:01	11:01	13:01	15:01	~~17:01~~	17:01	~~19:01~~	19:01
347 Ludvíkovice	7:06	9:06	11:06	13:06	15:06	~~17:06~~	17:06	~~19:06~~	19:06
301 Děčín,škola	7:10	9:10	11:10	13:10	15:10	~~17:10~~	17:10	~~19:10~~	19:10
301 Děčín,Myslbekova	**7:12**	**9:12**	**11:12**	**13:12**	**15:12**	~~17:12~~	**17:12**	~~19:12~~	**19:12**
301 Děčín,hl.nádr.	**7:16**	**9:16**	**11:16**	**13:16**	**15:16**	~~17:16~~	**17:16**	~~19:16~~	**19:16**
301 Děčín,aut.nádr.	**7:18**	**9:18**	**11:18**	**13:18**	**15:18**	~~17:18~~	**17:18**	~~19:18~~	**19:18**
Délka spoje 9.7.2020 [km]	*48,300*	*48,300*	*48,300*	*48,300*	*48,300*	*48,300*		*48,300*	
Délka spoje 13.12.2020 [km]	*48,300*	*48,300*	*48,300*	*48,300*	*48,300*		*48,300*		*48,300*

1218,200
1218,200

Vysvětlivky: Databáze (101, 201), Databáze (101, 201)

♿ odjezdy zpravidla zajišťuje nízkopodlažní vozidlo
⚒ jede v pracovních dnech
⑥ jede v sobotu
† jede v neděli a ve státem uznávané svátky
24 nejede 24.12.
31 nejede 31.12.
52 nejede od 9.7. do 31.8. a od 29.10. do 30.10.
52 nejede od 23.12. do 3.1., 29.1., od 1.3. do 7.3., 1.4., od 1.7. do 31.8., 27.10. a 29.10.

402 Děčín-Česká Kamenice-Chřibská-Varnsdorf

DOPRAVA ÚSTECKÉHO KRAJE

Doprava Ústeckého kraje

~~**Platí od 9.7.2020**~~
Platí od 13.12.2020

Linka 512402: Přepravu zajišťuje: Autobusy Karlovy Vary, a.s.,Sportovní 4,360 09 Karlovy Vary

PRACOVNÍ DNY

Číslo spoje:	104	108	152	152	110	112	114	120	116	118	122	124	126	128	130	132	134	136	136	138	138	140	140	142	142
Zóna Zastávka	⚒ ♿	⚒ ♿	⚒ 52 ♿	⚒ 52 ♿	⚒ ♿	⚒ ♿	⚒ ♿	⚒ ♿	⚒ ♿	⚒ ♿	⚒ ♿	⚒ ♿	⚒ ♿	⚒ ♿	⚒ ♿	⚒ ♿	⚒ ♿	⚒ ♿	⚒ 31 ♿	⚒ ♿	⚒ 31 ♿	⚒ ♿	⚒ 31 ♿	⚒ ♿	⚒ 31 ♿
301 Děčín,aut.nádr.						**8:38**	**9:38**	**10:03**	**10:38**	**11:38**	**12:38**	**13:38**	**14:38**	**15:38**	**16:38**	**17:38**	**18:38**			~~**20:38**~~	**20:38**			~~**22:41**~~	**22:41**
301 Děčín,hl.nádr. příj.						**8:40**	**9:40**	**10:05**	**10:40**	**11:40**	**12:40**	**13:40**	**14:40**	**15:40**	**16:40**	**17:40**	**18:40**			~~**20:40**~~	**20:40**			~~**22:43**~~	**22:43**
301 Děčín,hl.nádr. odj.	**5:22**	**6:22**	~~**7:17**~~	**7:17**	**7:42**	**8:42**	**9:42**	**10:07**	**10:42**	**11:42**	**12:42**	**13:42**	**14:42**	**15:42**	**16:42**	**17:42**	**18:42**			~~**20:42**~~	**20:42**			~~**22:43**~~	**22:43**
301 Děčín,Myslbekova	**5:28**	**6:28**	~~**7:23**~~	**7:23**	**7:48**	**8:48**	**9:48**	**10:13**	**10:48**	**11:48**	**12:48**	**13:48**	**14:48**	**15:48**	**16:48**	**17:48**	**18:48**			~~**20:48**~~	**20:48**			~~**22:47**~~	**22:47**
301 Děčín,škola	5:31	6:31	~~7:26~~	7:26	7:51	8:51	9:51	10:16	10:51	11:51	12:51	13:51	14:51	15:51	16:51	17:51	18:51			~~20:51~~	20:51			~~22:49~~	22:49
347 Ludvíkovice	5:35	6:35	~~7:30~~	7:30	7:55	8:55	9:55	10:20	10:55	11:55	12:55	13:55	14:55	15:55	16:55	17:55	18:55			~~20:55~~	20:55			~~22:53~~	22:53
345 Huntířov	5:40	6:40	~~7:35~~	7:35	8:00	9:00	10:00	10:25	11:00	12:00	13:00	14:00	15:00	16:00	17:00	18:00	19:00			~~21:00~~	21:00			~~22:58~~	22:58
355 Markvartice	5:45	6:45	~~7:40~~	7:40	8:05	9:05	10:05	10:30	11:05	12:05	13:05	14:05	15:05	16:05	17:05	18:05	19:05			~~21:05~~	21:05			~~23:03~~	23:03
351 Česká Kamenice,Kamenická Nová Víska	5:47	6:47	~~7:42~~	7:42	8:07	9:07	10:07	|	11:07	12:07	13:07	14:07	15:07	16:07	17:07	18:07	19:07			~~21:07~~	21:07			~~23:05~~	23:05
351 Česká Kamenice,Dolní Kamenice,Děčínská	5:50	6:50	~~7:45~~	7:45	8:10	9:10	10:10	|	11:10	12:10	13:10	14:10	15:10	16:10	17:10	18:10	19:10			~~21:09~~	21:09			~~23:07~~	23:07
351 Česká Kamenice,Pražská příj.	**5:53**	**6:53**	~~**7:48**~~	**7:48**	**8:13**	**9:13**	**10:13**	**10:38**	**11:13**	**12:13**	**13:13**	**14:13**	**15:13**	**16:13**	**17:13**	**18:13**	**19:13**			~~**21:12**~~	**21:12**			~~**23:10**~~	**23:10**
351 Česká Kamenice,Pražská odj.	**5:53**	**6:55**			**8:15**	**9:15**	**10:15**	**10:39**	**11:15**	**12:15**	**13:15**	**14:15**	**15:15**	**16:15**	**17:15**	**18:15**	**19:14**			~~**21:13**~~	**21:13**			~~**23:10**~~	**23:10**
351 Česká Kamenice,Horní Kamenice	5:55	6:57			8:17	9:17	10:17	10:41	11:17	12:17	13:17	14:17	15:17	16:17	17:17	18:17	19:16			~~21:15~~	21:15			~~23:12~~	23:12
351 Česká Kamenice,Fibichova	5:57	6:59			8:19	9:19	10:19	10:43	11:19	12:19	13:19	14:19	15:19	16:19	17:19	18:19	19:18			~~21:17~~	21:17			~~23:14~~	23:14
351 Česká Kamenice,Líska	5:59	7:01			8:21	9:21	10:21	10:45	11:21	12:21	13:21	14:21	15:21	16:21	17:21	18:21	19:20			~~21:19~~	21:19			~~23:16~~	23:16
351 Česká Kamenice,Líska,hor.	6:01	7:03			8:23	9:23	10:23	|	11:23	12:23	13:23	14:23	15:23	16:23	17:23	18:23	19:22			~~21:21~~	21:21			~~23:18~~	23:18
351 Česká Kamenice,Líska,Křížový buk	6:03	7:05			8:25	9:25	10:25	|	11:25	12:25	13:25	14:25	15:25	16:25	17:25	18:25	19:24			~~21:23~~	21:23			~~23:20~~	23:20
361 Chřibská,ozdravovna	6:05	7:07			8:27	9:27	10:27	|	11:27	12:27	13:27	14:27	15:27	16:27	17:27	18:27	19:26			~~21:25~~	21:25			~~23:22~~	23:22
361 Chřibská,nám. příj.	**6:07**	**7:09**			**8:29**	**9:29**	**10:29**	**10:53**	**11:29**	**12:29**	**13:29**	**14:29**	**15:29**	**16:29**	**17:29**	**18:29**	**19:28**			~~**21:27**~~	**21:27**			~~**23:24**~~	**23:24**
361 Chřibská,nám. odj.	**6:07**	**7:10**			**8:30**	**9:30**	**10:30**	**10:53**	**11:30**	**12:30**	**13:30**	**14:30**	**15:30**	**16:30**	**17:30**	**18:30**	**19:28**			~~**21:27**~~	**21:27**	~~**22:04**~~	~~**22:04**~~	~~**23:24**~~	**23:24**
363 Rybniště,Nová Chřibská	6:10	7:13			8:33	9:33	10:33	|	11:33	12:33	13:33	14:33	15:33	16:33	17:33	18:33	19:31			~~21:30~~	21:30	~~22:07~~	22:07	~~23:27~~	23:27
363 Rybniště,odb.Doubice	6:12	7:15			8:35	9:35	10:35	|	11:35	12:35	13:35	14:35	15:35	16:35	17:35	18:35	19:33			~~21:32~~	21:32	~~22:09~~	22:09	~~23:29~~	23:29
363 Rybniště,pošta	6:13	7:16			8:36	9:36	10:36	10:59	11:36	12:36	13:36	14:36	15:36	16:36	17:36	18:36	19:34			~~21:33~~	21:33	~~22:10~~	22:10	~~23:30~~	23:30
364 Horní Podluží,křiž.	6:16	7:19			8:39	9:39	10:39	11:02	11:39	12:39	13:39	14:39	15:39	16:39	17:39	18:39	19:37			~~21:36~~	21:36	~~22:13~~	22:13	~~23:33~~	23:33
364 Horní Podluží,u vleku	6:17	7:20			8:40	9:40	10:40	|	11:40	12:40	13:40	14:40	15:40	16:40	17:40	18:40	19:38			~~21:37~~	21:37	~~22:14~~	22:14	~~23:34~~	23:34
365 Jiřetín p.Jedlovou,nám.	**6:19**	**7:22**			**8:42**	**9:42**	**10:42**	**11:05**	**11:42**	**12:42**	**13:42**	**14:42**	**15:42**	**16:42**	**17:42**	**18:42**	**19:40**	~~**20:38**~~	**20:38**	~~**21:39**~~	**21:39**	~~**22:16**~~	~~**22:16**~~	~~**23:36**~~	**23:36**
366 Dolní Podluží,křiž.	6:21	7:24			8:44	9:44	10:44	|	11:44	12:44	13:44	14:44	15:44	16:44	17:44	18:44	19:42	~~20:40~~	20:40	~~21:41~~	21:41	~~22:18~~	22:18	~~23:38~~	23:38
366 Dolní Podluží,kino	6:23	⌇			8:46	9:46	10:46	⌇	11:46	12:46	13:46	14:46	15:46	16:46	17:46	18:46	19:44	~~20:42~~	20:42	~~21:43~~	21:43	~~22:20~~	22:20	~~23:40~~	23:40
366 Dolní Podluží,škola	6:25	7:25			8:48	9:48	10:48	11:08	11:48	12:48	13:48	14:48	15:48	16:48	17:48	18:48	19:46	~~20:44~~	20:44	~~21:45~~	21:45	~~22:22~~	22:22	~~23:42~~	23:42
366 Dolní Podluží,drůbežárna	6:27	7:27			8:50	9:50	10:50	|	11:50	12:50	13:50	14:50	15:50	16:50	17:50	18:50	19:48	~~20:46~~	20:46	~~21:47~~	21:47	~~22:24~~	22:24	~~23:44~~	23:44
366 Dolní Podluží,Velveta 06	6:29	7:29			8:52	9:52	10:52	11:12	11:52	12:52	13:52	14:52	15:52	16:52	17:52	18:52	19:50	~~20:48~~	20:48	~~21:49~~	21:49	~~22:26~~	22:26	~~23:46~~	23:46
366 Dolní Podluží,žel.st.	6:30	7:30			8:53	9:53	10:53	|	11:53	12:53	13:53	14:53	15:53	16:53	17:53	18:53	19:51	~~20:49~~	20:49	~~21:50~~	21:50	~~22:27~~	22:27	~~23:47~~	23:47
371 Varnsdorf,jatky	6:31	7:31			8:54	9:54	10:54	11:14	11:54	12:54	13:54	14:54	15:54	16:54	17:54	18:54	19:52	~~20:50~~	20:50	~~21:51~~	21:51	~~22:28~~	22:28	~~23:48~~	23:48
371 Varnsdorf,u Vorlíčků	6:33	7:33			8:56	9:56	10:56	11:16	11:56	12:56	13:56	14:56	15:56	16:56	17:56	18:56	19:54	~~20:52~~	20:52	~~21:52~~	21:52	~~22:29~~	22:29	~~23:49~~	23:49
371 Varnsdorf,Severní dráha	**6:35**	**7:35**			**8:58**	**9:58**	**10:58**	**11:18**	**11:58**	**12:58**	**13:58**	**14:58**	**15:58**	**16:58**	**17:58**	**18:58**	**19:56**	~~**20:54**~~	**20:54**	~~**21:53**~~	**21:53**	~~**22:30**~~	~~**22:30**~~	~~**23:50**~~	**23:50**
371 Varnsdorf,sportovní hala	**6:37**	**7:37**			**9:00**	**10:00**	**11:00**	**11:20**	**12:00**	**13:00**	**14:00**	**15:00**	**16:00**	**17:00**	**18:00**	**19:00**	**19:58**	~~**20:56**~~	**20:56**	~~**21:55**~~	**21:55**	~~**22:32**~~	~~**22:32**~~	~~**23:52**~~	**23:52**
371 Varnsdorf,aut.nádr.	**6:39**	**7:39**			**9:02**	**10:02**	**11:02**	**11:22**	**12:02**	**13:02**	**14:02**	**15:02**	**16:02**	**17:02**	**18:02**	**19:02**	**20:00**	~~**20:58**~~	**20:58**	~~**21:57**~~	**21:57**	~~**22:34**~~	~~**22:34**~~	~~**23:54**~~	**23:54**
Délka spoje 9.7.2020 [km]	*47,500*	*46,600*	*18,900*		*47,500*	*48,100*	*48,100*	*47,200*	*48,100*	*48,100*	*48,100*	*48,100*	*48,100*	*48,100*	*48,100*	*48,100*	*48,100*	*8,900*		*48,100*		*16,600*		*48,100*		1195,200
Délka spoje 13.12.2020 [km]	*47,500*	*46,600*		*18,900*	*47,500*	*48,100*	*48,100*	*47,200*	*48,100*	*48,100*	*48,100*	*48,100*	*48,100*	*48,100*	*48,100*	*48,100*	*48,100*		*8,900*		*48,100*		*16,600*		*48,100*	1195,200

SOBOTA + NEDĚLE

Číslo spoje:	202	204	206	208	210	212	212	214	214
Zastávka	⑥† ♿	⑥† ♿	⑥† ♿	⑥† ♿	⑥† ♿	⑥† ♿	⑥†24 ♿	⑥† ♿	⑥†24 ♿
301 Děčín,aut.nádr.	**8:37**	**10:37**	**12:37**	**14:37**	**16:37**	~~**18:37**~~	**18:37**	~~**20:37**~~	**20:37**
301 Děčín,hl.nádr. příj.	**8:39**	**10:39**	**12:39**	**14:39**	**16:39**	~~**18:39**~~	**18:39**	~~**20:39**~~	**20:39**
301 Děčín,hl.nádr. odj.	**8:41**	**10:41**	**12:41**	**14:41**	**16:41**	~~**18:41**~~	**18:41**	~~**20:41**~~	**20:41**
301 Děčín,Myslbekova	**8:45**	**10:45**	**12:45**	**14:45**	**16:45**	~~**18:45**~~	**18:45**	~~**20:45**~~	**20:45**
301 Děčín,škola	8:47	10:47	12:47	14:47	16:47	~~18:47~~	18:47	~~20:47~~	20:47
347 Ludvíkovice	8:51	10:51	12:51	14:51	16:51	~~18:51~~	18:51	~~20:51~~	20:51
345 Huntířov	8:56	10:56	12:56	14:56	16:56	~~18:56~~	18:56	~~20:56~~	20:56
355 Markvartice	9:01	11:01	13:01	15:01	17:01	~~19:01~~	19:01	~~21:01~~	21:01
351 Česká Kamenice,Kamenická Nová Víska	9:03	11:03	13:03	15:03	17:03	~~19:03~~	19:03	~~21:03~~	21:03
351 Česká Kamenice,Dolní Kamenice,Děčínská	9:05	11:05	13:05	15:05	17:05	~~19:05~~	19:05	~~21:05~~	21:05
351 Česká Kamenice,Pražská příj.	**9:08**	**11:08**	**13:08**	**15:08**	**17:08**	~~**19:08**~~	**19:08**	~~**21:08**~~	**21:08**
351 Česká Kamenice,Pražská odj.	**9:09**	**11:09**	**13:09**	**15:09**	**17:09**	~~**19:09**~~	**19:09**	~~**21:09**~~	**21:09**
351 Česká Kamenice,Horní Kamenice	9:11	11:11	13:11	15:11	17:11	~~19:11~~	19:11	~~21:11~~	21:11
351 Česká Kamenice,Fibichova	9:13	11:13	13:13	15:13	17:13	~~19:13~~	19:13	~~21:13~~	21:13
351 Česká Kamenice,Líska	9:15	11:15	13:15	15:15	17:15	~~19:15~~	19:15	~~21:15~~	21:15
351 Česká Kamenice,Líska,hor.	9:17	11:17	13:17	15:17	17:17	~~19:17~~	19:17	~~21:17~~	21:17
351 Česká Kamenice,Líska,Křížový buk	9:19	11:19	13:19	15:19	17:19	~~19:19~~	19:19	~~21:19~~	21:19
361 Chřibská,ozdravovna	9:21	11:21	13:21	15:21	17:21	~~19:21~~	19:21	~~21:21~~	21:21
361 Chřibská,nám. příj.	**9:23**	**11:23**	**13:23**	**15:23**	**17:23**	~~**19:23**~~	**19:23**	~~**21:23**~~	**21:23**
361 Chřibská,nám. odj.	**9:23**	**11:23**	**13:23**	**15:23**	**17:23**	~~**19:23**~~	**19:23**	~~**21:23**~~	**21:23**
363 Rybniště,Nová Chřibská	9:26	11:26	13:26	15:26	17:26	~~19:26~~	19:26	~~21:26~~	21:26
363 Rybniště,odb.Doubice	9:28	11:28	13:28	15:28	17:28	~~19:28~~	19:28	~~21:28~~	21:28
363 Rybniště,pošta	9:29	11:29	13:29	15:29	17:29	~~19:29~~	19:29	~~21:29~~	21:29
364 Horní Podluží,křiž.	9:32	11:32	13:32	15:32	17:32	~~19:32~~	19:32	~~21:32~~	21:32
364 Horní Podluží,u vleku	9:33	11:33	13:33	15:33	17:33	~~19:33~~	19:33	~~21:33~~	21:33
365 Jiřetín p.Jedlovou,nám.	**9:35**	**11:35**	**13:35**	**15:35**	**17:35**	~~**19:35**~~	**19:35**	~~**21:35**~~	**21:35**
366 Dolní Podluží,křiž.	9:37	11:37	13:37	15:37	17:37	~~19:37~~	19:37	~~21:37~~	21:37
366 Dolní Podluží,kino	9:39	11:39	13:39	15:39	17:39	~~19:39~~	19:39	~~21:39~~	21:39
366 Dolní Podluží,škola	9:41	11:41	13:41	15:41	17:41	~~19:41~~	19:41	~~21:41~~	21:41
366 Dolní Podluží,drůbežárna	9:43	11:43	13:43	15:43	17:43	~~19:43~~	19:43	~~21:43~~	21:43
366 Dolní Podluží,Velveta 06	9:45	11:45	13:45	15:45	17:45	~~19:45~~	19:45	~~21:45~~	21:45
366 Dolní Podluží,žel.st.	9:46	11:46	13:46	15:46	17:46	~~19:46~~	19:46	~~21:46~~	21:46
371 Varnsdorf,jatky	9:47	11:47	13:47	15:47	17:47	~~19:47~~	19:47	~~21:47~~	21:47
371 Varnsdorf,u Vorlíčků	9:48	11:48	13:48	15:48	17:48	~~19:48~~	19:48	~~21:48~~	21:48
371 Varnsdorf,Severní dráha	**9:49**	**11:49**	**13:49**	**15:49**	**17:49**	~~**19:49**~~	**19:49**	~~**21:49**~~	**21:49**
371 Varnsdorf,sportovní hala	**9:51**	**11:51**	**13:51**	**15:51**	**17:51**	~~**19:51**~~	**19:51**	~~**21:51**~~	**21:51**
371 Varnsdorf,aut.nádr.	**9:53**	**11:53**	**13:53**	**15:53**	**17:53**	~~**19:53**~~	**19:53**	~~**21:53**~~	**21:53**
Délka spoje 9.7.2020 [km]	*48,100*	*48,100*	*48,100*	*48,100*	*48,100*	*48,100*		*48,100*	
Délka spoje 13.12.2020 [km]	*48,100*	*48,100*	*48,100*	*48,100*	*48,100*		*48,100*		*48,100*

Vysvětlivky: Databáze (101, 201), Databáze (101, 201)

- \| spoj zastávkou projíždí
- ⌇ spoj jede po jiné trase
- ♿ odjezdy zpravidla zajišťuje nízkopodlažní vozidlo
- ⚒ jede v pracovních dnech
- ⑥ jede v sobotu
- † jede v neděli a ve státem uznávané svátky
- 24 nejede 24.12.
- 31 nejede 31.12.
- 52 nejede od 9.7. do 31.8. a od 29.10. do 30.10.
- 52 nejede od 23.12. do 3.1., 29.1., od 1.3. do 7.3., 1.4., od 1.7. do 31.8., 27.10. a 29.10.

403 Varnsdorf-Dolní Podluží-Chřibská,Krásné Pole

DOPRAVA ÚSTECKÉHO KRAJE

Doprava Ústeckého kraje

~~**Platí od 25.5.2020**~~
Platí od 13.12.2020

Linka 512403: Přepravu zajišťuje: Autobusy Karlovy Vary, a.s.,Sportovní 4,360 09 Karlovy Vary

PRACOVNÍ DNY

Číslo spoje:		101	103	105	119	119	107	113	123	109	125	115	111	117	
Zóna	Zastávka	⚒ ♿	⚒ ♿	⚒ ♿	⚒ 52 ♿	⚒ 52 ♿	⚒ ♿	⚒ ♿	⚒ ♿	⚒ ♿	⚒ ♿	⚒ ♿	⚒ ♿	⚒ ♿	
371	**Varnsdorf,aut.nádr.**			**7:40**	~~**8:26**~~	**8:26**	**12:20**	**13:20**	**14:16**	**14:20**	**15:16**	**15:20**	**16:20**	**17:20**	
371	Varnsdorf,Horská			7:42	~~8:28~~	8:28	⌇	⌇	14:18	⌇	15:18	⌇	⌇	⌇	
371	Varnsdorf,Karla IV.			7:43	~~8:29~~	8:29	⌇	⌇	14:19	⌇	15:19	⌇	⌇	⌇	
371	Varnsdorf,poliklinika			⌇	⌇	⌇	12:22	13:22	⌇	14:22	⌇	15:22	16:22	17:22	
371	Varnsdorf,Elite			⌇	⌇	⌇	12:23	13:23	⌇	14:23	⌇	15:23	16:23	17:23	
371	**Varnsdorf,hotel Sport**			⌇	⌇	⌇	**12:25**	**13:25**	⌇	**14:25**	⌇	**15:25**	**16:25**	**17:25**	
371	Varnsdorf,Severní dráha			⌇	⌇	⌇	12:27	13:27	⌇	14:27	⌇	15:27	16:27	17:27	
371	Varnsdorf,u Vorlíčků			⌇	⌇	⌇	12:29	13:29	⌇	14:29	⌇	15:29	16:29	17:29	
371	Varnsdorf,jatky			7:45	~~8:31~~	8:31	12:31	13:31	14:21	14:31	15:21	15:31	16:31	17:31	
371	Varnsdorf,TOS			7:46	⌇	⌇	⌇	⌇	14:22	⌇	15:22	⌇	⌇	⌇	
366	Dolní Podluží,žel.st.			7:47	~~8:32~~	8:32	12:32	13:32		14:32		15:32	16:32	17:32	
366	Dolní Podluží,Velveta 06			7:48	~~8:33~~	8:33	12:33	13:33		14:33		15:33	16:33	17:33	
366	Dolní Podluží,drůbežárna			7:50	~~8:35~~	8:35	12:35	13:35		14:35		15:35	16:35	17:35	
366	Dolní Podluží,škola			7:52	~~8:37~~	8:37	12:37	13:37		14:37		15:37	16:37	17:37	
366	Dolní Podluží,kino			7:54	~~8:39~~	8:39	12:39	13:39		14:39		15:39	16:39	17:39	
366	Dolní Podluží,křiž.			⌇	⌇	⌇	12:41	13:41		14:41		15:41	16:41	17:41	
365	**Jiřetín p.Jedlovou,nám.**			⌇	⌇	⌇	**12:43**	**13:43**		**14:43**		**15:43**	**16:43**	**17:43**	
366	Dolní Podluží,křiž.			⌇	⌇	⌇	12:45	13:45		14:45		15:45	16:45	17:45	
364	Horní Podluží,dolní			7:56	~~8:41~~	8:41	12:48	13:48		14:48		15:48	16:48	17:48	
364	Horní Podluží,žel.zast.			7:57	~~8:42~~	8:42	12:49	13:49		14:49		15:49	16:49	17:49	
364	Horní Podluží,křiž.			7:59	~~8:44~~	8:44	12:51	13:51		14:51		15:51	16:51	17:51	
363	**Rybniště,pošta**			**8:02**	~~**8:47**~~	**8:47**	**12:54**	**13:54**		**14:54**		**15:54**	**16:54**	**17:54**	
363	Rybniště,žel.st.			8:03	~~8:48~~	8:48	12:55	13:55		14:55		15:55	16:55	17:55	
363	Rybniště,odb.Doubice			8:05			12:57			14:57			16:57		
363	Rybniště,Nová Chřibská			8:07			12:59			14:59			16:59		
361	**Chřibská,nám.**	**6:01**	**6:31**	**8:10**			**13:02**			**15:02**			**17:02**		
361	Chřibská,škola	6:02	6:32	8:11			13:03			15:03			17:03		
361	Chřibská,Horní Chřibská	6:03	6:33	8:12			13:04			15:04			17:04		
361	Chřibská,Horní Chřibská,sklárna	6:04	6:34	8:13			13:05			15:05			17:05		
361	**Chřibská,Krásné Pole**	**6:08**	**6:38**	**8:17**			**13:09**			**15:09**			**17:09**		
		3,200	*3,200*	*19,000*	*11,900*		*23,700*	*17,000*	*2,600*	*23,700*	*2,600*	*17,000*	*23,700*	*17,000*	164,600
		3,200	*3,200*	*19,000*		*11,900*	*23,700*	*17,000*	*2,600*	*23,700*	*2,600*	*17,000*	*23,700*	*17,000*	164,600

Vysvětlivky: Databáze (101), Databáze (101)

⌇ spoj jede po jiné trase

♿ odjezdy zpravidla zajišťuje nízkopodlažní vozidlo

⚒ jede v pracovních dnech

52 nejede od 1.7. do 31.8. a od 29.10. do 30.10.

52 nejede od 23.12. do 3.1., 29.1., od 1.3. do 7.3., 1.4., od 1.7. do 31.8., 27.10. a 29.10.

403 Chřibská,Krásné Pole-Dolní Podluží-Varnsdorf

DOPRAVA ÚSTECKÉHO KRAJE

Doprava Ústeckého kraje

~~**Platí od 25.5.2020**~~
Platí od 13.12.2020

Linka 512403: Přepravu zajišťuje: Autobusy Karlovy Vary, a.s.,Sportovní 4,360 09 Karlovy Vary

PRACOVNÍ DNY

Číslo spoje:		102	104	106	152	152	158	158	122	108	154	154	110	112	114	116	124	118	
Zóna	Zastávka	⚒ ♿	⚒ ♿	⚒ ♿	⚒ 52 ♿	⚒ 52 ♿	⚒ 52 ♿	⚒ 52 ♿	⚒ ♿	⚒ ♿	⚒ 52 ♿	⚒ 52 ♿	⚒ ♿	⚒ ♿	⚒ ♿	⚒ ♿	⚒ ♿	⚒ ♿	
361	**Chřibská,Krásné Pole**		**6:10**	**6:40**						**8:20**			**13:10**		**15:10**		**17:10**		
361	Chřibská,Horní Chřibská,sklárna		6:13	6:43						8:23			13:13		15:13		17:13		
361	Chřibská,Horní Chřibská		6:14	6:44						8:24			13:14		15:14		17:14		
361	Chřibská,škola		6:15	6:45						8:25			13:15		15:15		17:15		
361	**Chřibská,nám.** příj.		**6:17**	**6:47**						**8:27**			**13:17**		**15:17**		**17:17**		
361	**Chřibská,nám.** odj.	**4:42**							**7:02**	**8:32**			**13:17**		**15:17**		**17:17**		
363	Rybniště,Nová Chřibská	4:45							7:05	8:35			13:20		15:20		17:20		
363	Rybniště,odb.Doubice	4:47							7:07	8:37			13:22		15:22		17:22		
363	Rybniště,žel.st.	4:49							7:09	8:39	~~9:02~~	9:02	13:24	14:02	15:24	16:04	17:24	18:04	
363	**Rybniště,pošta**	**4:50**							**7:10**	**8:40**	**~~9:03~~**	**9:03**	**13:25**	**14:03**	**15:25**	**16:05**		**18:05**	
364	Horní Podluží,kříž.	4:53							7:13	8:43	~~9:06~~	9:06	13:28	14:06	15:28	16:08		18:08	
364	Horní Podluží,žel.zast.	4:55							7:15	8:45	⌇	⌇	13:30	⌇	15:30	16:10		18:10	
364	Horní Podluží,dolní	4:56							7:16	8:46	⌇	⌇	13:31	⌇	15:31	16:11		18:11	
366	Dolní Podluží,kříž.	4:59							⌇	⌇	⌇	⌇	⌇	⌇	⌇	⌇		⌇	
365	**Jiřetín p.Jedlovou,nám.**	**5:01**			**~~7:10~~**	**7:10**			⌇	⌇	**~~9:09~~**	**9:09**	⌇	**14:09**	⌇	⌇		⌇	
366	Dolní Podluží,kříž.	5:03			~~7:11~~	7:11			⌇	⌇	~~9:11~~	9:11	⌇	14:11	⌇	⌇		⌇	
366	Dolní Podluží,kino	5:05			~~7:13~~	7:13			7:18	8:48	~~9:13~~	9:13	13:33	14:13	15:33	16:13		18:13	
366	Dolní Podluží,škola	5:07			~~7:15~~	7:15			7:20	8:50	~~9:15~~	9:15	13:35	14:15	15:35	16:15		18:15	
366	Dolní Podluží,drůbežárna	5:09			~~7:17~~	7:17			7:22	8:52	~~9:17~~	9:17	13:37	14:17	15:37	16:17		18:17	
366	Dolní Podluží,Velveta 06	5:11			~~7:19~~	7:19			7:24	8:54	~~9:19~~	9:19	13:39	14:19	15:39	16:19		18:19	
366	Dolní Podluží,žel.st.	5:12			~~7:20~~	7:20			7:25	8:55	~~9:20~~	9:20	13:40	14:20	15:40	16:20		18:20	
371	Varnsdorf,TOS	⌇			~~7:21~~	7:21			⌇	⌇	⌇	⌇	⌇	14:21	⌇	⌇		⌇	
371	Varnsdorf,jatky	5:13			~~7:22~~	7:22			7:26	8:56	~~9:21~~	9:21	13:41	14:22	15:41	16:21		18:21	
371	Varnsdorf,u Vorlíčků	5:15			⌇	⌇			7:28	⌇	~~9:23~~	9:23	13:43	14:24	15:43	16:23		18:23	
371	Varnsdorf,Severní dráha	5:17			⌇	⌇			7:30	⌇	~~9:25~~	9:25	13:45	14:26	15:45	16:25		18:25	
371	**Varnsdorf,hotel Sport**	**5:19**			⌇	⌇	**~~7:18~~**	**7:18**	**7:32**	⌇	**~~9:27~~**	**9:27**	**13:47**	**14:28**	**15:47**	**16:27**		**18:27**	
371	Varnsdorf,Žitavská	⌇			⌇	⌇	~~7:19~~	7:19	⌇	⌇	⌇	⌇	⌇	⌇	⌇	⌇		⌇	
371	Varnsdorf,Vasped	⌇			⌇	⌇	~~7:20~~	7:20	⌇	⌇	⌇	⌇	⌇	⌇	⌇	⌇		⌇	
371	Varnsdorf,Bratislavská	⌇			⌇	⌇	~~7:22~~	7:22	⌇	⌇	⌇	⌇	⌇	⌇	⌇	⌇		⌇	
371	Varnsdorf,Elite	5:21			⌇	⌇	~~7:24~~	7:24	7:34	⌇	~~9:29~~	9:29	13:49	14:30	15:49	16:29		18:29	
371	Varnsdorf,poliklinika	5:22			⌇	⌇	~~7:25~~	7:25	7:35	⌇	~~9:30~~	9:30	13:50	14:31	15:50	16:30		18:30	
371	Varnsdorf,Karla IV.	⌇			~~7:24~~	7:24	⌇	⌇	⌇	8:58	⌇	⌇	⌇	⌇	⌇	⌇		⌇	
371	Varnsdorf,Horská	⌇			~~7:25~~	7:25	⌇	⌇	⌇	8:59	⌇	⌇	⌇	⌇	⌇	⌇		⌇	
371	**Varnsdorf,aut.nádr.**	**5:24**			**~~7:27~~**	**7:27**	**~~7:27~~**	**7:27**	**7:37**	**9:01**	**~~9:32~~**	**9:32**	**13:52**	**14:33**	**15:52**	**16:32**		**18:32**	
		20,400	*3,200*	*3,200*	*8,500*		*3,500*		*17,200*	*18,500*	*14,900*		*20,400*	*15,300*	*20,400*	*13,600*	*6,800*	*13,600*	179,500
		20,400	*3,200*	*3,200*		*8,500*		*3,500*	*17,200*	*18,500*		*14,900*	*20,400*	*15,300*	*20,400*	*13,600*	*6,800*	*13,600*	179,500

Vysvětlivky: Databáze (101), Databáze (101)

⌇ spoj jede po jiné trase

♿ odjezdy zpravidla zajišťuje nízkopodlažní vozidlo

⚒ jede v pracovních dnech

52 nejede od 1.7. do 31.8. a od 29.10. do 30.10.

52 nejede od 23.12. do 3.1., 29.1., od 1.3. do 7.3., 1.4., od 1.7. do 31.8., 27.10. a 29.10.

405 Rumburk-Staré Křečany-Krásná Lípa-Doubice

DOPRAVA ÚSTECKÉHO KRAJE

Doprava Ústeckého kraje **Platí od 13.7.2020**

Linka 512405: Přepravu zajišťuje: Autobusy Karlovy Vary, a.s.,Sportovní 4,360 09 Karlovy Vary

PRACOVNÍ DNY

Číslo spoje:		101	103	119	105	107	151	109	111	113	115	117	
Zóna	Zastávka	⚒ ♿	⚒ ♿	⚒ ♿	⚒ ♿	⚒ 42 ♿	⚒ 52 ♿	⚒ ♿	⚒ ♿	⚒ ♿	⚒ ♿	⚒ ♿	
381	**Rumburk,Bytex 01**	**5:27**			**9:32**	**11:32**	**11:32**	**13:32**			**17:37**	**20:32**	
381	**Rumburk,žel.st.**	**5:29**			**9:34**	**11:34**	**11:34**	**13:34**			**17:39**	**20:34**	
381	Rumburk,Šluknovská	5:31			9:36	11:36	11:36	13:36			17:41	20:36	
381	Rumburk,Dolní Křečany	5:32			9:37	11:37	11:37	13:37			17:42	20:37	
381	Rumburk,Dolní Křečany,host.	5:34			9:39	11:39	11:39	13:39			17:44	20:39	
381	Staré Křečany,u statku	5:35			9:40	11:40	11:40	13:40			17:45	20:40	
384	Staré Křečany	5:36			9:41	11:41	11:41	13:41			17:46	20:41	
384	**Staré Křečany,ObÚ**	**5:38**	**6:08**		**9:43**	**11:43**	**11:43**	**13:43**		**16:15**	**17:48**	**20:43**	
384	Staré Křečany,Elite	5:39	6:09		9:44	11:44	11:44	13:44		16:16	17:49	20:44	
384	Staré Křečany,Jednota	5:40	6:10		9:45	11:45	11:45	13:45		16:17	17:50	20:45	
386	Krásná Lípa,Zahrady,SOU	5:42	6:12		9:47	11:47	11:47	13:47		16:19	17:52	20:47	
386	**Krásná Lípa,Zahrady,rozc.**	**5:44**	**6:14**	**6:27**	**9:49**	**11:49**	**11:49**	**13:49**		**16:21**	**17:54**	**20:49**	
386	Krásná Lípa,Sněžná	5:46	6:16	6:29	9:51	11:51	11:51	13:51		16:23	17:56	20:51	
386	Krásná Lípa,Krásný Buk	5:48	6:18	⟩	9:53	11:53	11:53	13:53		16:25	17:58	20:53	
386	Krásná Lípa,NOVIA	5:50	6:20	⟩	9:55	11:55	11:55	13:55		16:27	18:00	20:55	
386	**Krásná Lípa,nám.** **příj.**	**5:52**	**6:22**	⟩	**9:57**	**11:57**	**11:57**	**13:57**		**16:29**	**18:02**	**20:57**	
386	**Krásná Lípa,nám.** **odj.**			⟩		↳	**11:58**		**14:48**	**16:30**			
386	Krásná Lípa,NOVIA			⟩			12:00		14:50	16:32			
386	Krásná Lípa,Krásný Buk			⟩			12:02		14:52	16:34			
386	Krásná Lípa,Kyjov			6:30			12:04		14:54	16:36			
386	Krásná Lípa,Kyjov,rozc.			6:31			12:05		14:55	16:37			
386	Krásná Lípa,Kyjov,host.			6:32			12:06		14:56	16:38			
386	Krásná Lípa,Kyjov,ovčín			6:34			12:08		14:58	16:40			
387	Doubice,u háj.			6:36			12:11		15:01	16:43			
387	**Doubice,ObÚ**			**6:37**			**12:13**		**15:03**	**16:45**			
		11,900	*6,500*	*7,700*	*11,900*	*11,900*	*19,600*	*11,900*	*7,700*	*14,200*	*11,900*	*11,900*	127,100
		11,900	*6,500*	*7,700*	*11,900*	*11,900*	*19,600*	*11,900*	*7,700*	*14,200*	*11,900*	*11,900*	127,100

Vysvětlivky: Databáze (101), Databáze (101)

⟩ spoj jede po jiné trase

↳ spoje na sebe navazují s přestupem

♿ odjezdy zpravidla zajišťuje nízkopodlažní vozidlo

⚒ jede v pracovních dnech

42 jede od 13.7. do 31.8. a od 29.10. do 30.10.

52 nejede od 13.7. do 31.8. a od 29.10. do 30.10.

405 Doubice-Krásná Lípa-Staré Křečany-Rumburk

DOPRAVA ÚSTECKÉHO KRAJE

Doprava Ústeckého kraje **Platí od 13.7.2020**

Linka 512405: Přepravu zajišťuje: Autobusy Karlovy Vary, a.s.,Sportovní 4,360 09 Karlovy Vary

PRACOVNÍ DNY

Číslo spoje:		102	104	106	108	110	152	112	114	118	
Zóna	Zastávka	⚒ ♿	⚒ ♿	⚒ ♿	⚒ ♿	⚒ 42 ♿	⚒ 52 ♿	⚒ ♿	⚒ ♿	⚒ ♿	
387	**Doubice,ObÚ**			**6:39**			**12:29**	**▲15:08**	**16:49**		
387	Doubice,u háj.			6:41			12:31	▲15:10	16:51		
386	Krásná Lípa,Kyjov,ovčín			6:44			12:34	▲15:13	16:54		
386	Krásná Lípa,Kyjov,host.			6:46			12:36	▲15:15	16:56		
386	Krásná Lípa,Kyjov,rozc.			6:47			12:37	▲15:16	16:57		
386	Krásná Lípa,Kyjov			6:48			12:38	▲15:17	16:58		
386	Krásná Lípa,Krásný Buk			6:50			12:40	▲15:19	17:00		
386	Krásná Lípa,NOVIA			6:52			12:42	▲15:21	17:02		
386	**Krásná Lípa,nám.** **příj.**			**6:54**			**12:44**	**▲15:23**	**17:04**		
386	**Krásná Lípa,nám.** **odj.**	**5:33**	**5:58**	**6:58**	**9:58**	**12:48**	**12:48**	**▲15:27**	**17:08**	**18:58**	
386	Krásná Lípa,NOVIA	5:35	6:00	7:00	10:00	12:50	12:50	▲15:29	17:10	19:00	
386	Krásná Lípa,Krásný Buk	5:37	6:02	7:02	10:02	12:52	12:52	▲15:31	17:12	19:02	
386	Krásná Lípa,Sněžná	5:39	6:04	7:04	10:04	12:54	12:54	▲15:33	17:14	19:04	
386	Krásná Lípa,Zahrady,rozc.	5:41	6:06	7:06	10:06	12:56	12:56	▲15:35	17:16	19:06	
386	Krásná Lípa,Zahrady,SOU	5:43	6:08	7:08	10:08	12:58	12:58	▲15:37	17:18	19:08	
384	Staré Křečany,Jednota	5:45	6:10	7:10	10:10	13:00	13:00	▲15:39	17:20	19:10	
384	Staré Křečany,Elite	5:46	6:11	7:11	10:11	13:01	13:01	▲15:40	17:21	19:11	
384	**Staré Křečany,ObÚ**	**5:47**	**6:12**	**7:12**	**10:12**	**13:02**	**13:02**	**▲15:41**	**17:22**	**19:12**	
384	Staré Křečany		6:14	7:14	10:14	13:04	13:04		17:24	19:14	
381	Staré Křečany,u statku		6:15	7:16	10:15	13:05	13:05		17:25	19:15	
381	Rumburk,Dolní Křečany,host.		6:16	7:17	10:16	13:06	13:06		17:26	19:16	
381	Rumburk,Dolní Křečany		6:18	7:19	10:18	13:08	13:08		17:28	19:18	
381	Rumburk,Šluknovská		6:19	7:20	10:19	13:09	13:09		17:29	19:19	
381	**Rumburk,žel.st.**		**6:21**	**7:22**	**10:21**	**13:11**	**13:11**		**17:31**	**19:21**	
381	**Rumburk,Bytex 01**		**6:23**	**7:24**	**10:23**	**13:13**	**13:13**		**17:33**	**19:23**	
		6,600	*12,200*	*19,800*	*12,200*	*12,200*	*19,800*	*14,200*	*19,800*	*12,200*	129,000
		6,600	*12,200*	*19,800*	*12,200*	*12,200*	*19,800*	*14,200*	*19,800*	*12,200*	129,000

Vysvětlivky: Databáze (101), Databáze (101)

♿ odjezdy zpravidla zajišťuje nízkopodlažní vozidlo

⚒ jede v pracovních dnech

42 jede od 13.7. do 31.8. a od 29.10. do 30.10.

52 nejede od 13.7. do 31.8. a od 29.10. do 30.10.

▲ spoj má v zastávce Staré Křečany,ObÚ přípoj linkou 409 směr Rumburk

407 Staré Křečany,Brtníky-Krásná Lípa-Varnsdorf

DOPRAVA ÚSTECKÉHO KRAJE

Doprava Ústeckého kraje

~~**Platí od 16.5.2020**~~
Platí od 13.12.2020

Linka 512407: Přepravu zajišťuje: Autobusy Karlovy Vary, a.s.,Sportovní 4,360 09 Karlovy Vary

PRACOVNÍ DNY

Číslo spoje:	101	103	105	107	109	121	111	113	115	117	123	123	119	119
Zóna Zastávka	⚒ ♿	⚒ ♿	⚒ ♿	⚒ ♿	⚒ ♿	⚒ ♿	⚒ ♿	⚒ ♿	⚒ ♿	⚒ ♿	⚒ ♿	⚒ 31 ♿	⚒ ♿	⚒ 31 ♿
385 Staré Křečany,Brtníky,Na růžku	**5:03**			**10:43**	**12:43**		**14:38**		**16:43**	**17:43**				
385 Staré Křečany,Brtníky,nám.	**5:04**		**7:04**	**10:44**	**12:44**		**14:39**		**16:44**	**17:44**				
386 Krásná Lípa,Vlčí Hora	5:06		7:06	10:46	12:46		14:41		16:46	17:46				
386 Krásná Lípa,Vlčí Hora,VÚ	5:08		7:08	10:48	12:48		14:43		16:48	17:48				
386 Krásná Lípa,Zahrady,rozc.	5:10		7:10	10:50	12:50		14:45		16:50	17:50				
386 Krásná Lípa,Sněžná	5:12		7:12	10:52	12:52		14:47		16:52	17:52				
386 Krásná Lípa,Krásný Buk	5:14		7:14	10:54	12:54		14:49		16:54	17:54				
386 Krásná Lípa,NOVIA	5:16		7:16	10:56	12:56		14:51		16:56	17:56				
386 Krásná Lípa,nám. příj.	**5:18**		**7:18**	**10:58**	**12:58**		**14:53**		**16:58**	**17:58**				
386 Krásná Lípa,nám. odj.	**5:19**	**6:24**	**7:23**	**10:59**	**12:59**	**13:59**	**14:54**	**15:59**	**16:59**	**17:59**	~~**18:59**~~	**18:59**	~~**20:59**~~	**20:59**
386 Krásná Lípa,u samoobsluhy	5:20	6:25	7:24	11:00	13:00	14:00	14:55	16:00	17:00	18:00	~~19:00~~	19:00	~~21:00~~	21:00
386 Krásná Lípa,ČKD	5:22	6:27	7:26	11:02	13:02	14:02	14:57	16:02	17:02	18:02	~~19:02~~	19:02	~~21:02~~	21:02
386 Krásná Lípa,statek	5:24	6:29	7:28	11:04	13:04	14:04	14:59	16:04	17:04	18:04	~~19:04~~	19:04	~~21:04~~	21:04
372 Varnsdorf,Studánka,STS	5:26	6:31	7:30	11:06	13:06	14:06	15:01	16:06	17:06	18:06	~~19:06~~	19:06	~~21:06~~	21:06
372 Varnsdorf,Studánka,pošta	5:27	6:32	7:31	11:07	13:07	14:07	15:02	16:07	17:07	18:07	~~19:07~~	19:07	~~21:07~~	21:07
372 Varnsdorf,Studánka	5:28	6:33	7:32	11:08	13:08	14:08	15:03	16:08	17:08	18:08	~~19:08~~	19:08	~~21:08~~	21:08
371 Varnsdorf,Čs.mládeže	5:30	6:35	7:34	11:10	13:10	14:10	15:05	16:10	17:10	18:10	~~19:10~~	19:10	~~21:10~~	21:10
371 Varnsdorf,Kaufland	5:32	6:37	7:36	11:12	13:12	14:12	15:07	16:12	17:12	18:12	~~19:12~~	19:12	~~21:12~~	21:12
371 Varnsdorf,aut.nádr. příj.	**5:34**	**6:39**	**7:38**	**11:14**	**13:14**	**14:14**	**15:09**	**16:14**	**17:14**	**18:14**	~~**19:14**~~	**19:14**	~~**21:14**~~	**21:14**
371 Varnsdorf,aut.nádr. odj.	**5:35**		**7:40**											
371 Varnsdorf,poliklinika	5:37		7:42											
371 Varnsdorf,Elite	5:38		7:43											
371 Varnsdorf,žel.st.	**5:40**		**7:45**											
371 Varnsdorf,Severní dráha	5:41													
371 Varnsdorf,u Vorlíčků	5:43													
371 Varnsdorf,TOS	**5:45**													
Délka spoje 16.5.2020 [km]	*22,800*	*10,000*	*19,900*	*17,900*	*17,900*	*10,000*	*17,900*	*10,000*	*17,900*	*17,900*	*10,000*		*10,000*	
Délka spoje 13.12.2020 [km]	*22,800*	*10,000*	*19,900*	*17,900*	*17,900*	*10,000*	*17,900*	*10,000*	*17,900*	*17,900*		*10,000*		*10,000*

SOBOTA + NEDĚLE

201	201	203	203	401	401	205	205	207	207	209	403	
⑥† ♿	⑥† ♿O	⑥† ♿	⑥† ♿O	⑥† 61 ♿	⑥† 61 ♿O	⑥† ♿	⑥† ♿O	⑥† ♿	⑥† ♿O	⑥† 24 ♿	⑥† 61 ♿	
8:38	~~**9:02**~~	**10:38**	~~**11:02**~~	**12:38**	~~**13:02**~~	**14:38**	~~**15:02**~~	**16:38**	~~**17:02**~~	**18:38**	**19:38**	
8:39	~~**9:03**~~	**10:39**	~~**11:03**~~	**12:39**	~~**13:03**~~	**14:39**	~~**15:03**~~	**16:39**	~~**17:03**~~	**18:39**	**19:39**	
8:41	~~9:05~~	10:41	~~11:05~~	12:41	~~13:05~~	14:41	~~15:05~~	16:41	~~17:05~~	18:41	19:41	
8:43	~~9:07~~	10:43	~~11:07~~	12:43	~~13:07~~	14:43	~~15:07~~	16:43	~~17:07~~	18:43	19:43	
8:45	~~9:09~~	10:45	~~11:09~~	12:45	~~13:09~~	14:45	~~15:09~~	16:45	~~17:09~~	18:45	19:45	
8:47	~~9:11~~	10:47	~~11:11~~	12:47	~~13:11~~	14:47	~~15:11~~	16:47	~~17:11~~	18:47	19:47	
8:49	~~9:13~~	10:49	~~11:13~~	12:49	~~13:13~~	14:49	~~15:13~~	16:49	~~17:13~~	18:49	19:49	
8:51	~~9:15~~	10:51	~~11:15~~	12:51	~~13:15~~	14:51	~~15:15~~	16:51	~~17:15~~	18:51	19:51	
8:53	~~**9:17**~~	**10:53**	~~**11:17**~~	**12:53**	~~**13:17**~~	**14:53**	~~**15:17**~~	**16:53**	~~**17:17**~~	**18:53**	**19:53**	
8:55	~~**9:19**~~	**10:55**	~~**11:19**~~	**12:55**	~~**13:19**~~	**14:55**	~~**15:19**~~	**16:55**	~~**17:19**~~	**18:55**	**19:55**	
9:56	~~9:20~~	10:56	~~11:20~~	12:56	~~13:20~~	14:56	~~15:20~~	16:56	~~17:20~~	18:56	19:56	
8:58	~~9:22~~	10:58	~~11:22~~	12:58	~~13:22~~	14:58	~~15:22~~	16:58	~~17:22~~	18:58	19:58	
9:00	~~9:24~~	11:00	~~11:24~~	13:00	~~13:24~~	15:00	~~15:24~~	17:00	~~17:24~~	19:00	20:00	
9:02	~~9:26~~	11:02	~~11:26~~	13:02	~~13:26~~	15:02	~~15:26~~	17:02	~~17:26~~	19:02	20:02	
9:03	~~9:27~~	11:03	~~11:27~~	13:03	~~13:27~~	15:03	~~15:27~~	17:03	~~17:27~~	19:03	20:03	
9:04	~~9:28~~	11:04	~~11:28~~	13:04	~~13:28~~	15:04	~~15:28~~	17:04	~~17:28~~	19:04	20:04	
9:06	~~9:30~~	11:06	~~11:30~~	13:06	~~13:30~~	15:06	~~15:30~~	17:06	~~17:30~~	19:06	20:06	
9:08	~~9:32~~	11:08	~~11:32~~	13:08	~~13:32~~	15:08	~~15:32~~	17:08	~~17:32~~	19:08	20:08	
9:10	~~**9:34**~~	**11:10**	~~**11:34**~~	**13:10**	~~**13:34**~~	**15:10**	~~**15:34**~~	**17:10**	~~**17:34**~~	**19:10**	**20:10**	
9:12	~~**9:36**~~	**11:12**	~~**11:36**~~	**13:12**	~~**13:36**~~	**15:12**	~~**15:36**~~	**17:12**	~~**17:36**~~	**19:12**	**20:12**	
9:14	~~9:38~~	11:14	~~11:38~~	13:14	~~13:38~~	15:14	~~15:38~~	17:14	~~17:38~~	19:14	20:14	
9:15	~~9:39~~	11:15	~~11:39~~	13:15	~~13:39~~	15:15	~~15:39~~	17:15	~~17:39~~	19:15	20:15	
9:17	~~**9:41**~~	**11:17**	~~**11:41**~~	**13:17**	~~**13:41**~~	**15:17**	~~**15:41**~~	**17:17**	~~**17:41**~~	**19:17**	**20:17**	
	20,400		*20,400*		*20,400*		*20,400*		*20,400*			284,200
20,400		*20,400*		*20,400*		*20,400*		*20,400*		*20,400*	*20,400*	325,000

Vysvětlivky: Databáze (101, 201), Databáze (101, 201)

- ♿ odjezdy zpravidla zajišťuje nízkopodlažní vozidlo
- ⚒ jede v pracovních dnech
- ⑥ jede v sobotu
- † jede v neděli a ve státem uznávané svátky
- 24 nejede 24.12.
- 31 nejede 31.12.
- 61 jede od 16.5. do 1.11.
- 61 jede od 2.4. do 31.10.
- O spoj přepravuje jízdní kola od 10.4. do 1.11., nejvýše 20 kol

407 Varnsdorf -Krásná Lípa-Staré Křečany,Brtníky

DOPRAVA ÚSTECKÉHO KRAJE

Doprava Ústeckého kraje

~~**Platí od 16.5.2020**~~

Platí od 13.12.2020

Linka 512407: Přepravu zajišťuje: Autobusy Karlovy Vary, a.s.,Sportovní 4,360 09 Karlovy Vary

PRACOVNÍ DNY

Číslo spoje:		102	104	106	108	110	112	114	116	118	120	120
Zóna	Zastávka	⚒ ♿	⚒ ♿	⚒ ♿	⚒ ♿	⚒ ♿	⚒ ♿	⚒ ♿	⚒ ♿	⚒ ♿	⚒ ♿	⚒31 ♿
371	**Varnsdorf,TOS**	**5:01**	**5:51**				**14:27**	**15:27**				
371	Varnsdorf,u Vorlíčků	5:03	5:53				14:29	15:29				
371	Varnsdorf,Severní dráha	5:05	5:55				14:31	15:31				
371	**Varnsdorf,žel.st.**	**5:06**	**5:56**				**14:32**	**15:32**				
371	Varnsdorf,Elite	5:08	5:58				14:34	15:34				
371	Varnsdorf,poliklinika	5:09	5:59				14:35	15:35				
371	**Varnsdorf,aut.nádr.** příj.	**5:11**	**6:01**				**14:37**	**15:37**				
371	**Varnsdorf,aut.nádr.** odj.	**5:12**	**6:02**	**9:42**	**11:42**	**13:42**	**14:42**	**15:42**	**16:42**	**17:42**	~~**18:42**~~	**18:42**
371	Varnsdorf,Kaufland	5:14	6:04	9:44	11:44	13:44	14:44	15:44	16:44	17:44	~~18:44~~	18:44
371	Varnsdorf,Čs.mládeže	5:16	6:06	9:46	11:46	13:46	14:46	15:46	16:46	17:46	~~18:46~~	18:46
372	Varnsdorf,Studánka	5:17	6:07	9:47	11:47	13:47	14:47	15:47	16:47	17:47	~~18:47~~	18:47
372	Varnsdorf,Studánka,pošta	5:18	6:08	9:48	11:48	13:48	14:48	15:48	16:48	17:48	~~18:48~~	18:48
372	Varnsdorf,Studánka,STS	5:20	6:10	9:50	11:50	13:50	14:50	15:50	16:50	17:50	~~18:50~~	18:50
386	Krásná Lípa,statek	5:22	6:12	9:52	11:52	13:52	14:52	15:52	16:52	17:52	~~18:52~~	18:52
386	Krásná Lípa,ČKD	5:24	6:14	9:54	11:54	13:54	14:54	15:54	16:54	17:54	~~18:54~~	18:54
386	Krásná Lípa,u samoobsluhy	5:26	6:16	9:56	11:56	13:56	14:56	15:56	16:56	17:56	~~18:56~~	18:56
386	**Krásná Lípa,nám.** příj.	**5:27**	**6:17**	**9:57**	**11:57**	**13:57**	**14:57**	**15:57**	**16:57**	**17:57**	~~**18:57**~~	**18:57**
386	**Krásná Lípa,nám.** odj.		**6:18**	**9:58**	**11:58**	**13:58**		**15:58**	**16:58**	**17:58**		
386	Krásná Lípa,NOVIA		6:20	10:00	12:00	14:00		16:00	17:00	18:00		
386	Krásná Lípa,Krásný Buk		6:22	10:02	12:02	14:02		16:02	17:02	18:02		
386	Krásná Lípa,Sněžná		6:24	10:04	12:04	14:04		16:04	17:04	18:04		
386	**Krásná Lípa,Zahrady,rozc.**		**6:26**	**10:06**	**12:06**	**14:06**		**16:06**	**17:06**	**18:06**		
386	Krásná Lípa,Vlčí Hora,VÚ			10:08	12:08	14:08		16:08	17:08	18:08		
386	Krásná Lípa,Vlčí Hora			10:10	12:10	14:10		16:10	17:10	18:10		
385	**Staré Křečany,Brtníky,nám.**			**10:12**	**12:12**	**14:12**		**16:12**	**17:12**	**18:12**		
385	**Staré Křečany,Brtníky,Na růžku**			**10:13**	**12:13**	**14:13**		**16:13**	**17:13**	**18:13**		
	Délka spoje 16.5.2020 [km]	*15,000*	*18,400*	*17,900*	*17,900*	*17,900*	*15,000*	*22,900*	*17,900*	*17,900*	*10,000*	
	Délka spoje 13.12.2020 [km]	*15,000*	*18,400*	*17,900*	*17,900*	*17,900*	*15,000*	*22,900*	*17,900*	*17,900*		*10,000*

SOBOTA + NEDĚLE

	202	202	204	204	402	402	206	206	208	208	404	
	⑥† ♿O	⑥† ♿	⑥† ♿O	⑥† ♿	⑥†61 ♿O	⑥†61 ♿	⑥† ♿O	⑥† ♿	⑥† ♿O	⑥†24 ♿	⑥†61 ♿	
	~~**8:13**~~	**8:39**	~~**10:13**~~	**10:39**	~~**12:13**~~	**12:39**	~~**14:13**~~	**14:39**	~~**16:13**~~	**16:39**	**18:39**	
	~~8:15~~	8:41	~~10:15~~	10:41	~~12:15~~	12:41	~~14:15~~	14:41	~~16:15~~	16:41	18:41	
	~~8:16~~	8:42	~~10:16~~	10:42	~~12:16~~	12:42	~~14:16~~	14:42	~~16:16~~	16:42	18:42	
	~~**8:18**~~	**8:44**	~~**10:18**~~	**10:44**	~~**12:18**~~	**12:44**	~~**14:18**~~	**14:44**	~~**16:18**~~	**16:44**	**18:44**	
	~~**8:20**~~	**8:46**	~~**10:20**~~	**10:46**	~~**12:20**~~	**12:46**	~~**14:20**~~	**14:46**	~~**16:20**~~	**16:46**	**18:46**	
	~~8:22~~	8:48	~~10:22~~	10:48	~~12:22~~	12:48	~~14:22~~	14:48	~~16:22~~	16:48	18:48	
	~~8:24~~	8:50	~~10:24~~	10:50	~~12:24~~	12:50	~~14:24~~	14:50	~~16:24~~	16:50	18:50	
	~~8:25~~	8:51	~~10:25~~	10:51	~~12:25~~	12:51	~~14:25~~	14:51	~~16:25~~	16:51	18:51	
	~~8:26~~	8:52	~~10:26~~	10:52	~~12:26~~	12:52	~~14:26~~	14:52	~~16:26~~	16:52	18:52	
	~~8:28~~	8:54	~~10:28~~	10:54	~~12:28~~	12:54	~~14:28~~	14:54	~~16:28~~	16:54	18:54	
	~~8:30~~	8:56	~~10:30~~	10:56	~~12:30~~	12:56	~~14:30~~	14:56	~~16:30~~	16:56	18:56	
	~~8:32~~	8:58	~~10:32~~	10:58	~~12:32~~	12:58	~~14:32~~	14:58	~~16:32~~	16:58	18:58	
	~~8:34~~	9:00	~~10:34~~	11:00	~~12:34~~	13:00	~~14:34~~	15:00	~~16:34~~	17:00	19:00	
	~~**8:35**~~	**9:01**	~~**10:35**~~	**11:01**	~~**12:35**~~	**13:01**	~~**14:35**~~	**15:01**	~~**16:35**~~	**17:01**	**19:01**	
	~~**8:37**~~	**9:03**	~~**10:37**~~	**11:03**	~~**12:37**~~	**13:03**	~~**14:37**~~	**15:03**	~~**16:37**~~	**17:03**	**19:03**	
	~~8:39~~	9:05	~~10:39~~	11:05	~~12:39~~	13:05	~~14:39~~	15:05	~~16:39~~	17:05	19:05	
	~~8:41~~	9:07	~~10:41~~	11:07	~~12:41~~	13:07	~~14:41~~	15:07	~~16:41~~	17:07	19:07	
	~~8:43~~	9:09	~~10:43~~	11:09	~~12:43~~	13:09	~~14:43~~	15:09	~~16:43~~	17:09	19:09	
	~~**8:45**~~	**9:11**	~~**10:45**~~	**11:11**	~~**12:45**~~	**13:11**	~~**14:45**~~	**15:11**	~~**16:45**~~	**17:11**	**19:11**	
	~~8:47~~	9:13	~~10:47~~	11:13	~~12:47~~	13:13	~~14:47~~	15:13	~~16:47~~	17:13	19:13	
	~~8:49~~	9:15	~~10:49~~	11:15	~~12:49~~	13:15	~~14:49~~	15:15	~~16:49~~	17:15	19:15	
	~~**8:51**~~	**9:17**	~~**10:51**~~	**11:17**	~~**12:51**~~	**13:17**	~~**14:51**~~	**15:17**	~~**16:51**~~	**17:17**	**19:17**	
	~~**8:52**~~	**9:18**	~~**10:52**~~	**11:18**	~~**12:52**~~	**13:18**	~~**14:52**~~	**15:18**	~~**16:52**~~	**17:18**	**19:18**	
	20,500		*20,500*		*20,500*		*20,500*					273,300
		20,500		*20,500*		*20,500*		*20,500*	*20,500*	*20,500*	*20,500*	293,800

Vysvětlivky: Databáze (101, 201), Databáze (101, 201)

- ♿ odjezdy zpravidla zajišťuje nízkopodlažní vozidlo
- ⚒ jede v pracovních dnech
- ⑥ jede v sobotu
- † jede v neděli a ve státem uznávané svátky
- 24 nejede 24.12.
- 31 nejede 31.12.
- 61 jede od 16.5. do 1.11.
- 61 jede od 2.4. do 31.10.
- O spoj přepravuje jízdní kola od 10.4. do 1.11., nejvýše 20 kol

408 Mikulášovice-Velký Šenov-Šluknov,Rožany

DOPRAVA ÚSTECKÉHO KRAJE

Doprava Ústeckého kraje

~~**Platí od 15.9.2020**~~
Platí od 13.12.2020

Linka 512408: Přepravu zajišťuje: Autobusy Karlovy Vary, a.s.,Sportovní 4,360 09 Karlovy Vary

PRACOVNÍ DNY

Číslo spoje:	101	105	103	107	109	111	113	115	117	119	121	123	123	
Zóna Zastávka	⚒ ♿	⚒ ♿	⚒ ♿	⚒ ♿	⚒ ♿	⚒ ♿	⚒ ♿	⚒ ♿	⚒ ♿	⚒ ♿	⚒ ♿	⚒ ♿	⚒ 31 ♿	
393 Mikulášovice,střední-škola	**5:34**	**6:14**	**6:34**	**7:24**	**9:34**	**11:34**	**13:34**	**14:34**	**15:34**	**16:34**	**17:34**	~~**21:34**~~	**21:34**	
393 Mikulášovice,U rybníčku	⌇	⌇	6:35	7:25	9:35	11:35	⌇	14:35	15:35	16:35	17:35	⌇	⌇	
393 Mikulášovice,Mikov	5:36	6:16	⌇	⌇	⌇	⌇	13:36	⌇	⌇	⌇	⌇	~~21:36~~	21:36	
393 Mikulášovice,dol.-SAS	5:38	6:18	⌇	⌇	⌇	⌇	13:38	⌇	⌇	⌇	⌇	~~21:38~~	21:38	
393 Mikulášovice,žel.st.dolní nádraží	5:40	6:20	⌇	⌇	⌇	⌇	13:40	⌇	⌇	⌇	⌇	~~21:40~~	21:40	
394 Vilémov	**5:42**	**6:22**	⌇	⌇	⌇	⌇	**13:42**	⌇	⌇	⌇	⌇	~~**21:42**~~	**21:42**	
392 Velký Šenov,Stap	5:45	6:25	⌇	⌇	⌇	⌇	13:45	⌇	⌇	⌇	⌇	~~21:45~~	21:45	
392 Velký Šenov,nám.	**5:47**	**6:27**	**6:40**	**7:30**	**9:40**	**11:40**	**13:47**	**14:40**	**15:40**	**16:40**	**17:40**	~~**21:47**~~	**21:47**	
392 Velký Šenov,Stap 07	**5:48**	**6:28**	**6:41**	**7:31**	**9:41**	**11:41**	**13:48**	**14:41**	**15:41**	**16:41**	**17:41**	~~**21:48**~~	**21:48**	
392 Velký Šenov,Janovka,rozc.	5:50	6:30	6:43	7:33	9:43	11:43	13:50	14:43	15:43	16:43	17:43	~~21:50~~	21:50	
392 Velký Šenov,Janovka	5:52	6:32	6:45	7:35	9:45	11:45	13:52	14:45	15:45	16:45	17:45	~~21:52~~	21:52	
391 Šluknov,Císařský,pod Hrazeným		6:34		7:37	9:47	11:47		14:47	15:47	16:47	17:47			
391 Šluknov,Císařský,odb.lom		6:35		7:38	9:48	11:48		14:48	15:48	16:48	17:48			
391 Šluknov,Císařský		6:37		7:40	9:50	11:50		14:50	15:50	16:50	17:50			
391 Šluknov,garáže		6:38		7:41	9:51	11:51		14:51	15:51	16:51	17:51			
391 Šluknov,zámek-terminál		**6:40**		**7:43**	**9:53**	**11:53**		**14:53**	**15:53**	**16:53**	**17:53**			
391 Šluknov,Budišínská		6:41				11:54		14:54						
391 Šluknov,Rožany		6:43				11:56		14:56						
391 Šluknov,Rožany,Bytex		**6:45**				**11:58**		**14:58**						
	10,300	*18,100*	*7,000*	*12,100*	*12,100*	*14,800*	*10,300*	*14,800*	*12,100*	*12,100*	*12,100*	*10,300*		146,100
	10,300	*18,100*	*7,000*	*12,100*	*12,100*	*14,800*	*10,300*	*14,800*	*12,100*	*12,100*	*12,100*		*10,300*	146,100

Vysvětlivky: Databáze (101), Databáze (101)

⌇ spoj jede po jiné trase
♿ odjezdy zpravidla zajišťuje nízkopodlažní vozidlo
⚒ jede v pracovních dnech
31 nejede 31.12.

408 Šluknov,Rožany-Velký Šenov-Mikulášovice

DOPRAVA ÚSTECKÉHO KRAJE

Doprava Ústeckého kraje

~~**Platí od 15.9.2020**~~
Platí od 13.12.2020

Linka 512408: Přepravu zajišťuje: Autobusy Karlovy Vary, a.s.,Sportovní 4,360 09 Karlovy Vary

PRACOVNÍ DNY

Číslo spoje:		102	104	106	108	110	112	114	116	118	120	122	124	128	128	126	126	
Zóna	Zastávka	⚒ ♿	⚒ ♿	⚒ ♿	⚒ ♿	⚒ ♿	⚒ ♿	⚒ ♿	⚒ ♿	⚒ ♿	⚒ ♿	⚒ ♿	⚒ ♿	⚒ ♿	⚒ 31 ♿	⚒ ♿	⚒ 31 ♿	
391	**Šluknov,Rožany,Bytex**			**6:46**				**11:59**			**14:59**							
391	Šluknov,Rožany			6:48				12:01			15:01							
391	Šluknov,Budišínská			6:49				12:02			15:02							
391	**Šluknov,zámek-terminál** **příj.**			**6:50**				**12:03**			**15:03**							
391	**Šluknov,zámek-terminál** **odj.**	**5:14**				**9:04**	**11:04**		**13:04**		**15:04**	**16:04**	**17:04**					
391	Šluknov,garáže	5:16				9:06	11:06		13:06		15:06	16:06	17:06					
391	Šluknov,Císařský	5:17				9:07	11:07		13:07		15:07	16:07	17:07					
391	Šluknov,Císařský,odb.lom	5:19				9:09	11:09		13:09		15:09	16:09	17:09					
391	Šluknov,Císařský,pod Hrazeným	5:20				9:10	11:10		13:10		15:10	16:10	17:10					
392	**Velký Šenov,Janovka**	**5:22**	**6:04**		**7:04**	**9:12**	**11:12**		**13:12**	**14:12**	**15:12**	**16:12**	**17:12**			**~~22:02~~**	**22:02**	
392	Velký Šenov,Janovka,rozc.	5:24	6:06		7:06	9:14	11:14		13:14	14:14	15:14	16:14	17:14			~~22:04~~	22:04	
392	**Velký Šenov,Stap 07**	**5:26**	**6:08**		**7:08**	**9:16**	**11:16**		**13:16**	**14:16**	**15:16**	**16:16**	**17:16**			**~~22:06~~**	**22:06**	
392	**Velký Šenov,nám.**	**5:27**	**6:09**		**7:09**	**9:17**	**11:17**		**13:17**	**14:17**	**15:17**	**16:17**	**17:17**	**~~21:16~~**	**21:16**	**~~22:07~~**	**22:07**	
392	Velký Šenov,Stap	⟩	6:11		7:11	⟩	⟩		13:19	14:19	15:19	⟩	⟩	~~21:18~~	21:18	~~22:09~~	22:09	
394	**Vilémov**	⟩	**6:14**		**7:14**	⟩	⟩		**13:22**	**14:22**	**15:22**	⟩	⟩	**~~21:21~~**	**21:21**	**~~22:12~~**	**22:12**	
393	Mikulášovice,žel.st.dolní nádraží	⟩	6:16		7:16	⟩	⟩		13:24	14:24	15:24	⟩	⟩	~~21:22~~	21:22	~~22:13~~	22:13	
393	Mikulášovice,dol.-SAS	⟩	6:18		7:18	⟩	⟩		13:26	14:26	15:26	⟩	⟩	~~21:24~~	21:24	~~22:15~~	22:15	
393	Mikulášovice,Mikov	⟩	6:20		7:20	⟩	⟩		13:28	14:28	15:28	⟩	⟩	~~21:26~~	21:26	~~22:17~~	22:17	
393	Mikulášovice,U rybníčku	5:32	⟩		⟩	9:22	11:22		⟩	⟩	⟩	16:22	17:22	⟩	⟩	⟩	⟩	
393	**Mikulášovice,střední-škola**	**5:33**	**6:22**		**7:22**	**9:23**	**11:23**		**13:30**	**14:30**	**15:30**	**16:23**	**17:23**	**~~21:28~~**	**21:28**	**~~22:19~~**	**22:19**	
		12,000	*10,400*	*2,700*	*10,400*	*12,000*	*12,000*	*2,700*	*15,400*	*10,400*	*18,100*	*12,000*	*12,000*	*7,300*		*10,400*		147,800
		12,000	*10,400*	*2,700*	*10,400*	*12,000*	*12,000*	*2,700*	*15,400*	*10,400*	*18,100*	*12,000*	*12,000*		*7,300*		*10,400*	147,800

Vysvětlivky: Databáze (101), Databáze (101)

⟩ spoj jede po jiné trase
♿ odjezdy zpravidla zajišťuje nízkopodlažní vozidlo
⚒ jede v pracovních dnech
31 nejede 31.12.

409 Varnsdorf-Seifhennersdorf-Rumburk-V.Šenov/D.Poustevna

DOPRAVA ÚSTECKÉHO KRAJE

Doprava Ústeckého kraje

~~Platí od 15.6.2020~~
Platí od 13.12.2020

Linka 001409: Přepravu zajišťuje: Autobusy Karlovy Vary, a.s.,Sportovní 4,360 09 Karlovy Vary

PRACOVNÍ DNY

Číslo spoje:	101	103	105	109	111	111	113	115	117	119	121	123	125	127	129	131	133	135	135	137	137	139	139	141	141	143	143
Zóna Zastávka	⚒ ♿	⚒ ♿	⚒ ♿	⚒ ♿	⚒52 ♿	⚒52 ♿	⚒ ♿	⚒ ♿	⚒ ♿	⚒ ♿	⚒ ♿	⚒ ♿	⚒ ♿	⚒ ♿	⚒ ♿	⚒ ♿	⚒ ♿	⚒ ♿	⚒31 ♿	⚒ ♿	⚒31 ♿	⚒ ♿	⚒31 ♿	⚒ ♿	⚒31 ♿	⚒ ♿	⚒31 ♿
371 Varnsdorf,TOS			**6:08**																						**~~22:08~~**	**22:08**
371 Varnsdorf,jatky			6:09																						~~22:09~~	22:09
371 Varnsdorf,u Vorlíčků			6:11																						~~22:10~~	22:10
371 Varnsdorf,Severní dráha			6:13																						~~22:11~~	22:11
371 Varnsdorf,žel.st.	**4:34**	**5:04**	**6:14**					**8:34**	**9:34**	**10:34**	**11:34**	**12:34**	**13:34**	**14:30**	**15:34**	**16:34**	**17:34**	**~~18:34~~**	**18:34**	**~~19:34~~**	**19:34**	**~~20:34~~**	**20:34**			**~~22:12~~**	**22:12**
371 Varnsdorf,hotel Sport	4:35	5:05	6:15					8:35	9:35	10:35	11:35	12:35	13:35	14:31	15:35	16:35	17:35	~~18:35~~	18:35	~~19:35~~	19:35	~~20:35~~	20:35			~~22:13~~	22:13
371 Varnsdorf,sportovní hala	4:37	5:07	6:17					8:37	9:37	10:37	11:37	12:37	13:37	14:33	15:37	16:37	17:37	~~18:37~~	18:37	~~19:37~~	19:37	~~20:37~~	20:37			~~22:15~~	22:15
371 Varnsdorf,aut.nádr. přij.	**4:39**	**5:09**	**6:19**					**8:39**	**9:39**	**10:39**	**11:39**	**12:39**	**13:39**	**14:35**	**15:39**	**16:39**	**17:39**	**~~18:39~~**	**18:39**	**~~19:39~~**	**19:39**	**~~20:39~~**	**20:39**			**~~22:17~~**	**22:17**
371 Varnsdorf,aut.nádr. odj.	**4:42**	**5:12**	**6:22**		**~~7:32~~**	**7:32**	**7:42**	**8:42**	**9:42**	**10:42**	**11:42**	**12:42**	**13:42**	**14:40**	**15:42**	**16:42**	**17:42**	**~~18:42~~**	**18:42**	**~~19:42~~**	**19:42**	**~~20:42~~**	**20:42**	**~~21:42~~**	**21:42**	**~~22:22~~**	**22:22**
371 Varnsdorf,5.května	4:43	5:13	6:23		~~7:33~~	7:33	7:43	8:43	9:43	10:43	11:43	12:43	13:43	14:41	15:43	16:43	17:43	~~18:43~~	18:43	~~19:43~~	19:43	~~20:43~~	20:43	~~21:43~~	21:43	~~22:23~~	22:23
371 Varnsdorf,mlékárna	4:44	5:14	6:24		~~7:34~~	7:34	7:44	8:44	9:44	10:44	11:44	12:44	13:44	14:42	15:44	16:44	17:44	~~18:44~~	18:44	~~19:44~~	19:44	~~20:44~~	20:44	~~21:44~~	21:44	~~22:24~~	22:24
x Seifhennersdorf,Zollstr. ▮	4:46	5:16	6:26		~~7:36~~	7:36	7:46	8:46	9:46	10:46	11:46	12:46	13:46	14:44	15:46	16:46	17:46	~~18:46~~	18:46	~~19:46~~	19:46	~~20:46~~	20:46	~~21:46~~	21:46	~~22:26~~	22:26
x Seifhennersdorf,Am Rathaus ▮	**4:48**	**5:18**	**6:28**		**~~7:38~~**	**7:38**	**7:48**	**8:48**	**9:48**	**10:48**	**11:48**	**12:48**	**13:48**	**14:46**	**15:48**	**16:48**	**17:48**	**~~18:48~~**	**18:48**	**~~19:48~~**	**19:48**	**~~20:48~~**	**20:48**	**~~21:48~~**	**21:48**	**~~22:28~~**	**22:28**
x Seifhennersdorf,Oberschule ▮	4:50	5:20	6:30		~~7:40~~	7:40	7:50	8:50	9:50	10:50	11:50	12:50	13:50	14:48	15:50	16:50	17:50	~~18:50~~	18:50	~~19:50~~	19:50	~~20:50~~	20:50	~~21:50~~	21:50	~~22:30~~	22:30
x Seifhennersdorf,Oberb.Grenzüb.Rumb. ▮	4:51	5:21	6:31		~~7:41~~	7:41	7:51	8:51	9:51	10:51	11:51	12:51	13:51	14:49	15:51	16:51	17:51	~~18:51~~	18:51	~~19:51~~	19:51	~~20:51~~	20:51	~~21:51~~	21:51	~~22:31~~	22:31
381 Rumburk,Horní Jindřichov,Bytex 06	4:53	5:23	6:33		~~7:43~~	7:43	7:53	8:53	9:53	10:53	11:53	12:53	13:53	14:51	15:53	16:53	17:53	~~18:53~~	18:53	~~19:53~~	19:53	~~20:53~~	20:53	~~21:53~~	21:53	~~22:33~~	22:33
381 Rumburk,Horní Jindřichov,Rybena	4:54	5:24	6:34		~~7:44~~	7:44	7:54	8:54	9:54	10:54	11:54	12:54	13:54	14:52	15:54	16:54	17:54	~~18:54~~	18:54	~~19:54~~	19:54	~~20:54~~	20:54	~~21:54~~	21:54	~~22:34~~	22:34
381 Rumburk,kult.dům	4:55	5:25	6:35		~~7:45~~	7:45	7:55	8:55	9:55	10:55	11:55	12:55	13:55	14:53	15:55	16:55	17:55	~~18:55~~	18:55	~~19:55~~	19:55	~~20:55~~	20:55	~~21:55~~	21:55	~~22:35~~	22:35
381 Rumburk,Bytex 01 přij.	**4:57**	**5:27**	**6:37**		**~~7:47~~**	**7:47**	**7:57**	**8:57**	**9:57**	**10:57**	**11:57**	**12:57**	**13:57**	**14:55**	▲15:57	**16:57**	**17:57**	**~~18:57~~**	**18:57**	**~~19:57~~**	**19:57**	**~~20:57~~**	**20:57**	**~~21:57~~**	**21:57**	**~~22:37~~**	**22:37**
381 Rumburk,Bytex 01 odj.	**5:01**	**5:31**	**6:38**				**8:01**	**9:01**	**10:01**	**11:01**	**12:01**	**13:01**	**14:01**	**15:01**	▲16:01	**17:01**	**18:01**	**~~19:01~~**	**19:01**	**~~20:01~~**	**20:01**	**~~20:58~~**	**20:58**	**~~21:58~~**	**21:58**	**~~22:38~~**	**22:38**
381 Rumburk,žel.st. přij.	5:03	5:33	6:40				8:03	9:03	10:03	11:03	12:03	13:03	14:03	15:03	▲16:03	17:03	18:03	~~19:03~~	19:03	~~20:03~~	20:03	~~21:00~~	21:00	~~22:00~~	22:00	~~22:40~~	22:40
381 Rumburk,žel.st. odj.	5:04	5:34	6:41				8:04	9:04	10:04	11:04	12:04	13:04	14:04	15:04	▲16:04	17:04	18:04	~~19:04~~	19:04	~~20:04~~	20:04					~~22:41~~	22:41
381 Rumburk,Šluknovská	5:06	5:36	6:43				8:06	9:06	10:06	11:06	12:06	13:06	14:06	15:06	▲16:06	17:06	18:06	~~19:06~~	19:06	~~20:06~~	20:06					~~22:43~~	22:43
381 Rumburk,Dolní Křečany	5:07	5:37	6:44				8:07	9:07	10:07	11:07	12:07	13:07	14:07	15:07	▲16:07	17:07	18:07	~~19:07~~	19:07	~~20:07~~	20:07					~~22:44~~	22:44
381 Rumburk,Dolní Křečany,host.	5:09	5:39	6:46				8:09	9:09	10:09	11:09	12:09	13:09	14:09	15:09	▲16:09	17:09	18:09	~~19:09~~	19:09	~~20:09~~	20:09					~~22:45~~	22:45
381 Staré Křečany,u statku	5:10	5:40	6:47				8:10	9:10	10:10	11:10	12:10	13:10	14:10	15:10	▲16:10	17:10	18:10	~~19:10~~	19:10	~~20:10~~	20:10					~~22:46~~	22:46
384 Staré Křečany	**5:11**	**5:41**	**6:48**				**8:11**	**9:11**	**10:11**	**11:11**	**12:11**	**13:11**	**14:11**	**15:11**	▲16:11	**17:11**	**18:11**	**~~19:11~~**	**19:11**	**~~20:11~~**	**20:11**					**~~22:47~~**	**22:47**
384 Staré Křečany,ObÚ	5:13	5:43	6:50				8:13	9:13	10:13	11:13	12:13	13:13	14:13	15:13	16:13	17:13	18:13	~~19:13~~	19:13	~~20:13~~	20:13					~~22:49~~	22:49
384 Staré Křečany,U Slov.lípy	5:15	5:45	6:52	7:06			8:15	9:15	10:15	11:15	12:15	13:15	14:15	15:15	16:15	17:15	18:15	~~19:15~~	19:15	~~20:15~~	20:15					~~22:51~~	22:51
384 Staré Křečany,Panský	5:17	5:47	6:54	7:08			8:17	9:17	10:17	11:17	12:17	13:17	14:17	15:17	16:17	17:17	18:17	~~19:17~~	19:17	~~20:17~~	20:17					~~22:53~~	22:53
385 Staré Křečany,Brtníky,rozc.	5:19	5:49	6:56	7:10			8:19	9:19	10:19	11:19	12:19	13:19	14:19	15:19	16:19	17:19	18:19	~~19:19~~	19:19	~~20:19~~	20:19					~~22:55~~	22:55
385 Staré Křečany,Brtníky,nám.	**5:21**	**5:51**	**6:58**	**7:12**			**8:21**	**9:21**	**10:21**	**11:21**	**12:21**	**13:21**	**14:21**	**15:21**	**16:21**	**17:21**	**18:21**	**~~19:21~~**	**19:21**	**~~20:21~~**	**20:21**					**~~22:57~~**	**22:57**
385 Staré Křečany,Brtníky,Na růžku	5:22	5:52		7:13			8:22	9:22	10:22	11:22	12:22	13:22	14:22	15:22	16:22	17:22	18:22	~~19:22~~	19:22	~~20:22~~	20:22					~~22:58~~	22:58
393 Mikulášovice,hor.	5:28	5:58		7:19			8:28	9:28	10:28	11:28	12:28	13:28	14:28	15:28	16:28	17:28	18:28	~~19:28~~	19:28	~~20:28~~	20:28					~~23:04~~	23:04
393 Mikulášovice,hor.-Sv.Hubert	5:30	6:00		7:21			8:30	9:30	10:30	11:30	12:30	13:30	14:30	15:30	16:30	17:30	18:30	~~19:30~~	19:30	~~20:30~~	20:30					~~23:06~~	23:06
393 Mikulášovice,střední-škola	**5:32**	**6:02**		**7:23**			**8:32**	**9:32**	**10:32**	**11:32**	**12:32**	**13:32**	**14:32**	**15:32**	**16:32**	**17:32**	**18:32**	**~~19:32~~**	**19:32**	**~~20:32~~**	**20:32**					**~~23:08~~**	**23:08**
393 Mikulášovice,Mikov	5:34	6:04		7:25			8:34	9:34	10:34	11:34	12:34	13:34	14:34	15:34	16:34	17:34	18:34	~~19:34~~	19:34	~~20:34~~	20:34					~~23:10~~	23:10
393 Mikulášovice,dol.-SAS	5:36	6:06		7:27			8:36	9:36	10:36	11:36	12:36	13:36	14:36	15:36	16:36	17:36	18:36	~~19:36~~	19:36	~~20:36~~	20:36					~~23:12~~	23:12
393 Mikulášovice,žel.st.dolní nádraží	5:38	6:08		7:29			8:38	9:38	10:38	11:38	12:38	13:38	14:38	15:38	16:38	17:38	18:38	~~19:38~~	19:38	~~20:38~~	20:38					~~23:14~~	23:14
394 Vilémov	**5:40**	**6:10**		**7:31**			**8:40**	**9:40**	**10:40**	**11:40**	**12:40**	**13:40**	**14:40**	**15:40**	**16:40**	**17:40**	**18:40**	**~~19:40~~**	**19:40**	**~~20:40~~**	**20:40**					**~~23:16~~**	**23:16**
394 Vilémov,klub	5:42	6:12		7:33			8:42	9:42	10:42	11:42	12:42	13:42	14:42	15:42	16:42	17:42	18:42	~~19:42~~	19:42	~~20:42~~	20:42					~~23:18~~	23:18
397 Dolní Poustevna,Karlín	5:44	6:14		7:35			8:44	9:44	10:44	11:44	12:44	13:44	14:44	15:44	16:44	17:44	18:44	~~19:44~~	19:44	~~20:44~~	20:44					~~23:20~~	23:20
397 Dolní Poustevna,Karlín,rozc.	5:46	6:16		7:37			8:46	9:46	10:46	11:46	12:46	13:46	14:46	15:46	16:46	17:46	18:46	~~19:46~~	19:46	~~20:46~~	20:46					~~23:22~~	23:22
397 Dolní Poustevna,střed	5:48	6:18		7:39			8:48	9:48	10:48	11:48	12:48	13:48	14:48	15:48	16:48	17:48	18:48	~~19:48~~	19:48	~~20:48~~	20:48					~~23:24~~	23:24
397 Dolní Poustevna,žel.st.	**5:49**	**6:19**		**7:40**			**8:49**	**9:49**	**10:49**	**11:49**	**12:49**	**13:49**	**14:49**	**15:49**	**16:49**	**17:49**	**18:49**	**~~19:49~~**	**19:49**	**~~20:49~~**	**20:49**					**~~23:25~~**	**23:25**
Délka spoje 15.6.2020 [km]	36,000	36,000	23,400	18,400	8,600		33,400	36,000	36,000	36,000	36,000	36,000	36,000	36,000	36,000	36,000	36,000	36,000		36,000		12,300		9,700		38,400	
Délka spoje 13.12.2020 [km]	36,000	36,000	23,400	18,400		8,600	33,400	36,000	36,000	36,000	36,000	36,000	36,000	36,000	36,000	36,000	36,000		36,000		36,000		12,300		9,700		38,400

SOBOTA + NEDĚLE

Číslo spoje:	203	203	205	205	207	207	209	209	211	211	213	213	
	⑥† ♿	⑥† ♿	⑥† ♿	⑥† ♿	⑥† ♿	⑥† ♿	⑥† ♿	⑥† ♿	⑥† ♿	⑥†24 ♿	⑥† ♿	⑥†24 ♿	
~~8:14~~	**8:39**	**~~10:14~~**	**10:39**	**~~12:14~~**	**12:39**	**~~14:14~~**	**14:39**	**~~16:14~~**	**16:39**	**~~18:14~~**	**18:39**	
8:15	8:40	10:15	10:40	12:15	12:40	14:15	14:40	16:15	16:40	18:15	18:40	
~~8:17~~	8:42	~~10:17~~	10:42	~~12:17~~	12:42	~~14:17~~	14:42	~~16:17~~	16:42	~~18:17~~	18:42	
~~8:19~~	**8:44**	**~~10:19~~**	**10:44**	**~~12:19~~**	**12:44**	**~~14:19~~**	**14:44**	**~~16:19~~**	**16:44**	**~~18:19~~**	**18:44**	
~~8:21~~	**8:45**	**~~10:21~~**	**10:45**	**~~12:21~~**	**12:45**	**~~14:21~~**	**14:45**	**~~16:21~~**	**16:45**	**~~18:21~~**	**18:45**	
~~8:22~~	8:46	~~10:22~~	10:46	~~12:22~~	12:46	~~14:22~~	14:46	~~16:22~~	16:46	~~18:22~~	18:46	
~~8:23~~	8:47	~~10:23~~	10:47	~~12:23~~	12:47	~~14:23~~	14:47	~~16:23~~	16:47	~~18:23~~	18:47	
~~8:25~~	8:49	~~10:25~~	10:49	~~12:25~~	12:49	~~14:25~~	14:49	~~16:25~~	16:49	~~18:25~~	18:49	
~~8:27~~	**8:51**	**~~10:27~~**	**10:51**	**~~12:27~~**	**12:51**	**~~14:27~~**	**14:51**	**~~16:27~~**	**16:51**	**~~18:27~~**	**18:51**	
~~8:29~~	8:53	~~10:29~~	10:53	~~12:29~~	12:53	~~14:29~~	14:53	~~16:29~~	16:53	~~18:29~~	18:53	
~~8:30~~	8:54	~~10:30~~	10:54	~~12:30~~	12:54	~~14:30~~	14:54	~~16:30~~	16:54	~~18:30~~	18:54	
~~8:32~~	8:56	~~10:32~~	10:56	~~12:32~~	12:56	~~14:32~~	14:56	~~16:32~~	16:56	~~18:32~~	18:56	
~~8:33~~	8:57	~~10:33~~	10:57	~~12:33~~	12:57	~~14:33~~	14:57	~~16:33~~	16:57	~~18:33~~	18:57	
~~8:34~~	8:58	~~10:34~~	10:58	~~12:34~~	12:58	~~14:34~~	14:58	~~16:34~~	16:58	~~18:34~~	18:58	
~~8:36~~	**9:00**	**~~10:36~~**	**11:00**	**~~12:36~~**	**13:00**	**~~14:36~~**	**15:00**	**~~16:36~~**	**17:00**	**~~18:36~~**	**19:00**	
~~8:41~~	**9:02**	**~~10:41~~**	**11:02**	**~~12:41~~**	**13:02**	**~~14:41~~**	**15:02**	**~~16:41~~**	**17:02**	**~~18:41~~**	**19:02**	
~~8:43~~	9:04	~~10:43~~	11:04	~~12:43~~	13:04	~~14:43~~	15:04	~~16:43~~	17:04	~~18:43~~	19:04	
~~8:44~~	9:05	~~10:44~~	11:05	~~12:44~~	13:05	~~14:44~~	15:05	~~16:44~~	17:05	~~18:44~~	19:05	
~~8:46~~	9:07	~~10:46~~	11:07	~~12:46~~	13:07	~~14:46~~	15:07	~~16:46~~	17:07	~~18:46~~	19:07	
~~8:47~~	9:08	~~10:47~~	11:08	~~12:47~~	13:08	~~14:47~~	15:08	~~16:47~~	17:08	~~18:47~~	19:08	
~~8:49~~	9:10	~~10:49~~	11:10	~~12:49~~	13:10	~~14:49~~	15:10	~~16:49~~	17:10	~~18:49~~	19:10	
~~8:50~~	9:11	~~10:50~~	11:11	~~12:50~~	13:11	~~14:50~~	15:11	~~16:50~~	17:11	~~18:50~~	19:11	
~~8:51~~	**9:12**	**~~10:51~~**	**11:12**	**~~12:51~~**	**13:12**	**~~14:51~~**	**15:12**	**~~16:51~~**	**17:12**	**~~18:51~~**	**19:12**	
~~8:53~~	9:14	~~10:53~~	11:14	~~12:53~~	13:14	~~14:53~~	15:14	~~16:53~~	17:14	~~18:53~~	19:14	
~~8:55~~	9:16	~~10:55~~	11:16	~~12:55~~	13:16	~~14:55~~	15:16	~~16:55~~	17:16	~~18:55~~	19:16	
~~8:57~~	9:18	~~10:57~~	11:18	~~12:57~~	13:18	~~14:57~~	15:18	~~16:57~~	17:18	~~18:57~~	19:18	
~~8:59~~	9:20	~~10:59~~	11:20	~~12:59~~	13:20	~~14:59~~	15:20	~~16:59~~	17:20	~~18:59~~	19:20	
~~9:01~~	**9:22**	**~~11:01~~**	**11:22**	**~~13:01~~**	**13:22**	**~~15:01~~**	**15:22**	**~~17:01~~**	**17:22**	**~~19:01~~**	**19:22**	
~~9:02~~	9:23	~~11:02~~	11:23	~~13:02~~	13:23	~~15:02~~	15:23	~~17:02~~	17:23	~~19:02~~	19:23	
~~9:06~~	9:29	~~11:06~~	11:29	~~13:06~~	13:29	~~15:06~~	15:29	~~17:06~~	17:29	~~19:06~~	19:29	
~~9:08~~	9:29	~~11:08~~	11:29	~~13:08~~	13:29	~~15:08~~	15:29	~~17:08~~	17:29	~~19:08~~	19:29	
~~9:10~~	9:31	~~11:10~~	11:31	~~13:10~~	13:31	~~15:10~~	15:31	~~17:10~~	17:31	~~19:10~~	19:31	
~~9:12~~	**9:33**	**~~11:12~~**	**11:33**	**~~13:12~~**	**13:33**	**~~15:12~~**	**15:33**	**~~17:12~~**	**17:33**	**~~19:12~~**	**19:33**	
~~9:14~~	9:35	~~11:14~~	11:35	~~13:14~~	13:35	~~15:14~~	15:35	~~17:14~~	17:35	~~19:14~~	19:35	
~~9:16~~	9:37	~~11:16~~	11:37	~~13:16~~	13:37	~~15:16~~	15:37	~~17:16~~	17:37	~~19:16~~	19:37	
~~9:18~~	9:39	~~11:18~~	11:39	~~13:18~~	13:39	~~15:18~~	15:39	~~17:18~~	17:39	~~19:18~~	19:39	
~~9:20~~	**9:41**	**~~11:20~~**	**11:41**	**~~13:20~~**	**13:41**	**~~15:20~~**	**15:41**	**~~17:20~~**	**17:41**	**~~19:20~~**	**19:41**	
~~9:22~~	9:43	~~11:22~~	11:43	~~13:22~~	13:43	~~15:22~~	15:43	~~17:22~~	17:43	~~19:22~~	19:43	
Délka spoje 15.6.2020 [km]	32,000		32,000		32,000		32,000		32,000		32,000		840,200
Délka spoje 13.12.2020 [km]		32,000		32,000		32,000		32,000		32,000		32,000	840,200

Vysvětlivky: Databáze (101, 201), Databáze (101, 201)

- ⟋ spoj jede po jiné trase
- ♿ odjezdy zpravidla zajišťuje nízkopodlažní vozidlo
- ⚒ jede v pracovních dnech
- ⑥ jede v sobotu
- † jede v neděli a ve státem uznávané svátky
- 24 nejede 24.12.
- 31 nejede 31.12.
- 52 nejede od 1.7. do 31.8. a od 29.10. do 30.10.
- 52 nejede od 23.12. do 3.1., 29.1., od 1.3. do 7.3., 1.4., od 1.7. do 31.8., 27.10. a 29.10.

Povolení musí mít jak cizinec, cestuje-li na samostatný cestovní doklad, tak i samostatné povolení musí mít spolucestující cizinec mladší 15 let, který je zapsán v cestovním dokladu jiného cizince - držitele dokladu.
Vnitrostátní přeprava je vyloučena v úseku Seifhennersdorf,Zollstr.-Seifhennersdorf,Obergrenzüb.Rumburk.
Vnitrostátní přeprava na území České republiky je povolena. Vnitrostátní přeprava na území Německa není povolena.
Upozorňujeme cestující na mezinárodních linkách na povinnost mít při přepravě povolení.
To musí, za podmínek v něm vyznačených, opravňovat cizince ke vstupu a pobytu na území ČR nebo Německa a k vycestování z něho, pokud splňuje i ostatní podmínky stanovené zákonem, resp. právem EU.
Povolení musí mít jak cizinec, cestuje-li na samostatný cestovní doklad, tak i samostatné povolení musí mít spolucestující cizinec mladší 15 let, který je zapsán v cestovním dokladu jiného cizince - držitele dokladu.
Vnitrostátní přeprava je vyloučena v úseku Seifhennersdorf,Zollstr.-Seifhennersdorf,Obergrenzüb.Rumburk.
Vnitrostátní přeprava na území České republiky je povolena. Vnitrostátní přeprava na území Německa není povolena.
Upozorňujeme cestující na mezinárodních linkách na povinnost mít při přepravě povolení.
To musí, za podmínek v něm vyznačených, opravňovat cizince ke vstupu a pobytu na území ČR nebo Německa a k vycestování z něho, pokud splňuje i ostatní podmínky stanovené zákonem, resp. právem EU.

▲ spoj má v zastávce Staré Křečany,ObÚ přípoj linkou 405 směr Krásná Lípa a Doubice

409 V.Šenov/D.Poustevna-Rumburk-Seifhennersdorf-Varnsdorf

DOPRAVA ÚSTECKÉHO KRAJE

Doprava Ústeckého kraje

~~Platí od 15.6.2020~~
Platí od 13.12.2020

Linka 001409: Přepravu zajišťuje: Autobusy Karlovy Vary, a.s.,Sportovní 4,360 09 Karlovy Vary

PRACOVNÍ DNY

Číslo spoje:	102	104	106	108	110	112	114	116	118	120	122	124	128	130	132	132	134	134	136	136	138	138	140	140
Zóna Zastávka	⚒ ♿	⚒ ♿	⚒ ♿	⚒ ♿	⚒ ♿	⚒ ♿	⚒ ♿	⚒ ♿	⚒ ♿	⚒ ♿	⚒ ♿	⚒ ♿	⚒ ♿	⚒ ♿	⚒ ♿	⚒ 3.1 ♿	⚒ ♿	⚒ 3.1 ♿	⚒ ♿	⚒ 3.1 ♿	⚒ ♿	⚒ 3.1 ♿	⚒ ♿	⚒ 3.1 ♿
397 Dolní Poustevna,žel.st.		**4:27**	**5:27**	**6:27**	**8:07**	**9:07**	**10:07**	**11:07**	**12:07**	**13:07**	**14:07**	**15:07**	**16:07**	**17:07**	~~18:07~~	**18:07**	~~19:07~~	**19:07**	~~20:07~~	**20:07**				
397 Dolní Poustevna,střed		**4:28**	**5:28**	**6:28**	**8:08**	**9:08**	**10:08**	**11:08**	**12:08**	**13:08**	**14:08**	**15:08**	**16:08**	**17:08**	~~18:08~~	**18:08**	~~19:08~~	**19:08**	~~20:08~~	**20:08**				
397 Dolní Poustevna,Karlín,rozc.		4:30	5:30	6:30	8:10	9:10	10:10	11:10	12:10	13:10	14:10	15:10	16:10	17:10	~~18:10~~	18:10	~~19:10~~	19:10	~~20:10~~	20:10				
397 Dolní Poustevna,Karlín		4:31	5:32	6:32	8:12	9:12	10:12	11:12	12:12	13:12	14:12	15:12	16:12	17:12	~~18:12~~	18:12	~~19:12~~	19:12	~~20:12~~	20:12				
394 Vilémov,klub		4:33	5:34	6:34	8:14	9:14	10:14	11:14	12:14	13:14	14:14	15:14	16:14	17:14	~~18:14~~	18:14	~~19:14~~	19:14	~~20:14~~	20:14				
394 Vilémov		**4:34**	**5:36**	**6:36**	**8:16**	**9:16**	**10:16**	**11:16**	**12:16**	**13:16**	**14:16**	**15:16**	**16:16**	**17:16**	~~18:16~~	**18:16**	~~19:16~~	**19:16**	~~20:16~~	**20:16**				
393 Mikulášovice,žel.st.dolní nádraží		4:35	5:38	6:38	8:18	9:18	10:18	11:18	12:18	13:18	14:18	15:18	16:18	17:18	~~18:18~~	18:18	~~19:18~~	19:18	~~20:18~~	20:18				
393 Mikulášovice,dol.-SAS		4:37	5:40	6:40	8:20	9:20	10:20	11:20	12:20	13:20	14:20	15:20	16:20	17:20	~~18:20~~	18:20	~~19:20~~	19:20	~~20:20~~	20:20				
393 Mikulášovice,Mikov		4:39	5:42	6:42	8:22	9:22	10:22	11:22	12:22	13:22	14:22	15:22	16:22	17:22	~~18:22~~	18:22	~~19:22~~	19:22	~~20:22~~	20:22				
393 Mikulášovice,střední-škola přij.		**4:41**	**5:44**	**6:44**	**8:24**	**9:24**	**10:24**	**11:24**	**12:24**	**13:24**	**14:24**	**15:24**	**16:24**	**17:24**	~~18:24~~	**18:24**	~~19:24~~	**19:24**	~~20:24~~	**20:24**				
393 Mikulášovice,střední-škola odj.		**4:41**	**5:44**	**6:49**	**8:24**	**9:24**	**10:24**	**11:24**	**12:24**	**13:24**	**14:24**	**15:24**	**16:24**	**17:24**	~~18:24~~	**18:24**	~~19:24~~	**19:24**	~~20:24~~	**20:24**			~~22:22~~	**22:22**
393 Mikulášovice,hor.-Sv.Hubert		4:42	5:46	6:51	8:26	9:26	10:26	11:26	12:26	13:26	14:26	15:26	16:26	17:26	~~18:26~~	18:26	~~19:26~~	19:26	~~20:26~~	20:26			~~22:23~~	22:23
393 Mikulášovice,hor.		4:44	5:48	6:53	8:28	9:28	10:28	11:28	12:28	13:28	14:28	15:28	16:28	17:28	~~18:28~~	18:28	~~19:28~~	19:28	~~20:28~~	20:28			~~22:25~~	22:25
385 Staré Křečany,Brtníky,Na růžku		4:50	5:54	6:59	8:34	9:34	10:34	11:34	12:34	13:34	14:34	15:34	16:34	17:34	~~18:34~~	18:34	~~19:34~~	19:34	~~20:34~~	20:34			~~22:31~~	22:31
385 Staré Křečany,Brtníky,nám. přij.		4:51	5:55	7:00	8:35	9:35	10:35	11:35	12:35	13:35	14:35	15:35	16:35	17:35	~~18:35~~	18:35	~~19:35~~	19:35	~~20:35~~	20:35			~~22:32~~	22:32
385 Staré Křečany,Brtníky,nám. odj.		4:51	5:55	7:03	8:35	9:35	10:35	11:35	12:35	13:35	14:35	15:35	16:35	17:35	~~18:35~~	18:35	~~19:35~~	19:35	~~20:35~~	20:35			~~22:32~~	22:32
385 Staré Křečany,Brtníky,rozc.		4:53	5:57	7:05	8:37	9:37	10:37	11:37	12:37	13:37	14:37	15:37	16:37	17:37	~~18:37~~	18:37	~~19:37~~	19:37	~~20:37~~	20:37			~~22:34~~	22:34
384 Staré Křečany,Panský		4:55	5:59	7:07	8:39	9:39	10:39	11:39	12:39	13:39	14:39	15:39	16:39	17:39	~~18:39~~	18:39	~~19:39~~	19:39	~~20:39~~	20:39			~~22:36~~	22:36
384 Staré Křečany,U Slov.lípy		4:57	6:01	7:09	8:41	9:41	10:41	11:41	12:41	13:41	14:41	15:41	16:41	17:41	~~18:41~~	18:41	~~19:41~~	19:41	~~20:41~~	20:41			~~22:38~~	22:38
384 Staré Křečany,ObÚ		4:59	6:03	7:11	8:43	9:43	10:43	11:43	12:43	13:43	14:43	15:43	16:43	17:43	~~18:43~~	18:43	~~19:43~~	19:43	~~20:43~~	20:43			~~22:40~~	22:40
384 Staré Křečany přij.		**5:01**	**6:05**	**7:13**	**8:45**	**9:45**	**10:45**	**11:45**	**12:45**	**13:45**	**14:45**	**15:45**	**16:45**	**17:45**	~~18:45~~	**18:45**	~~19:45~~	**19:45**	~~20:45~~	**20:45**			~~22:42~~	**22:42**
384 Staré Křečany odj.		**5:01**	**6:05**	**7:15**	**8:45**	**9:45**	**10:45**	**11:45**	**12:45**	**13:45**	**14:45**	**15:45**	**16:45**	**17:45**	~~18:45~~	**18:45**	~~19:45~~	**19:45**	~~20:45~~	**20:45**			~~22:42~~	**22:42**
381 Staré Křečany,u statku		5:02	6:06	7:16	8:46	9:46	10:46	11:46	12:46	13:46	14:46	15:46	16:46	17:46	~~18:46~~	18:46	~~19:46~~	19:46	~~20:46~~	20:46			~~22:43~~	22:43
381 Rumburk,Dolní Křečany,host.		5:03	6:07	7:17	8:47	9:47	10:47	11:47	12:47	13:47	14:47	15:47	16:47	17:47	~~18:47~~	18:47	~~19:47~~	19:47	~~20:47~~	20:47			~~22:44~~	22:44
381 Rumburk,Dolní Křečany		5:05	6:09	7:19	8:49	9:49	10:49	11:49	12:49	13:49	14:49	15:49	16:49	17:49	~~18:49~~	18:49	~~19:49~~	19:49	~~20:49~~	20:49			~~22:46~~	22:46
381 Rumburk,Šluknovská		5:06	6:10	7:20	8:50	9:50	10:50	11:50	12:50	13:50	14:50	15:50	16:50	17:50	~~18:50~~	18:50	~~19:50~~	19:50	~~20:50~~	20:50			~~22:47~~	22:47
381 Rumburk,žel.st. přij.		5:08	6:12	7:22	8:52	9:52	10:52	11:52	12:52	13:52	14:52	15:52	16:52	17:52	~~18:52~~	18:52	~~19:52~~	19:52	~~20:52~~	20:52			~~22:49~~	22:49
381 Rumburk,žel.st. odj.		5:09	6:13	7:23	8:53	9:53	10:53	11:53	12:53	13:53	14:53	15:53	16:53	17:53	~~18:53~~	18:53	~~19:53~~	19:53	~~20:53~~	20:53	~~22:06~~	22:06	~~22:49~~	22:49
381 Rumburk,Bytex 01 přij.		**5:11**	**6:15**	**7:25**	**8:55**	**9:55**	**10:55**	**11:55**	**12:55**	**13:55**	**14:55**	**15:55**	**16:55**	**17:55**	~~18:55~~	**18:55**	~~19:55~~	**19:55**	~~20:55~~	**20:55**	~~22:08~~	**22:08**	~~22:51~~	**22:51**
381 Rumburk,Bytex 01 odj.	**4:39**	**5:19**	**6:19**	**7:29**	**8:59**	**9:59**	**10:59**	**11:59**	**12:59**	**13:59**	**14:59**	**15:59**	**16:59**	**17:59**	~~18:59~~	**18:59**	~~19:59~~	**19:59**	~~20:59~~	**20:59**	~~22:09~~	**22:09**	~~22:51~~	**22:51**
381 Rumburk,kult.dům	4:41	5:21	6:21	7:31	9:01	10:01	11:01	12:01	13:01	14:01	15:01	16:01	17:01	18:01	~~19:01~~	19:01	~~20:01~~	20:01	~~21:01~~	21:01	~~22:11~~	22:11	~~22:53~~	22:53
381 Rumburk,Horní Jindřichov,Rybena	4:42	5:22	6:22	7:32	9:02	10:02	11:02	12:02	13:02	14:02	15:02	16:02	17:02	18:02	~~19:02~~	19:02	~~20:02~~	20:02	~~21:02~~	21:02	~~22:12~~	22:12	~~22:54~~	22:54
381 Rumburk,Horní Jindřichov,Bytex 06	4:43	5:23	6:23	7:33	9:03	10:03	11:03	12:03	13:03	14:03	15:03	16:03	17:03	18:03	~~19:03~~	19:03	~~20:03~~	20:03	~~21:03~~	21:03	~~22:13~~	22:13	~~22:55~~	22:55
x Seifhennersdorf,Oberb.Grenzüb.Rumb. ▮	4:45	5:25	6:25	7:35	9:05	10:05	11:05	12:05	13:05	14:05	15:05	16:05	17:05	18:05	~~19:05~~	19:05	~~20:05~~	20:05	~~21:05~~	21:05	~~22:15~~	22:15	~~22:57~~	22:57
x Seifhennersdorf,Oberschule ▮	4:46	5:26	6:26	7:36	9:06	10:06	11:06	12:06	13:06	14:06	15:06	16:06	17:06	18:06	~~19:06~~	19:06	~~20:06~~	20:06	~~21:06~~	21:06	~~22:16~~	22:16	~~22:58~~	22:58
x Seifhennersdorf,Am Rathaus ▮	**4:48**	**5:28**	**6:28**	**7:38**	**9:08**	**10:08**	**11:08**	**12:08**	**13:08**	**14:08**	**15:08**	**16:08**	**17:08**	**18:08**	~~19:08~~	**19:08**	~~20:08~~	**20:08**	~~21:08~~	**21:08**	~~22:18~~	**22:18**	~~23:00~~	**23:00**
x Seifhennersdorf,Zollstr. ▮	4:50	5:30	6:30	7:40	9:10	10:10	11:10	12:10	13:10	14:10	15:10	16:10	17:10	18:10	~~19:10~~	19:10	~~20:10~~	20:10	~~21:10~~	21:10	~~22:20~~	22:20	~~23:02~~	23:02
371 Varnsdorf,mlékárna	4:52	5:32	6:32	7:42	9:12	10:12	11:12	12:12	13:12	14:12	15:12	16:12	17:12	18:12	~~19:12~~	19:12	~~20:12~~	20:12	~~21:12~~	21:12	~~22:22~~	22:22	~~23:04~~	23:04
371 Varnsdorf,5.května	4:53	5:33	6:33	7:43	9:13	10:13	11:13	12:13	13:13	14:13	15:13	16:13	17:13	18:13	~~19:13~~	19:13	~~20:13~~	20:13	~~21:13~~	21:13	~~22:23~~	22:23	~~23:05~~	23:05
371 Varnsdorf,aut.nádr. přij.	**4:54**	**5:34**	**6:34**	**7:44**	**9:14**	**10:14**	**11:14**	**12:14**	**13:14**	**14:14**	**15:14**	**16:14**	**17:14**	**18:14**	~~19:14~~	**19:14**	~~20:14~~	**20:14**	~~21:14~~	**21:14**	~~22:24~~	**22:24**	~~23:06~~	**23:06**
371 Varnsdorf,aut.nádr. odj.	**4:55**	**5:37**	**6:37**	**7:47**	**9:17**	**10:17**	**11:17**		**13:17**	**14:17**	**15:17**	**16:17**	**17:17**	**18:17**	~~19:17~~	**19:17**	~~20:17~~	**20:17**	~~21:17~~	**21:17**	~~22:25~~	**22:25**	~~23:06~~	**23:06**
371 Varnsdorf,sportovní hala	4:57	5:39	6:39	7:49	9:19	10:19	11:19		13:19	14:19	15:19	16:19	17:19	18:19	~~19:19~~	19:19	~~20:19~~	20:19	~~21:19~~	21:19	~~22:27~~	22:27	~~23:08~~	23:08
371 Varnsdorf,hotel Sport	4:59	5:41	6:41	7:51	9:21	10:21	11:21		13:21	14:21	15:21	16:21	17:21	18:21	~~19:21~~	19:21	~~20:21~~	20:21	~~21:21~~	21:21	~~22:29~~	22:29	~~23:10~~	23:10
371 Varnsdorf,žel.st.	**5:00**	**5:42**	**6:42**	**7:52**	**9:22**	**10:22**	**11:22**		**13:22**	**14:22**	**15:22**	**16:22**	**17:22**	**18:22**	~~19:22~~	**19:22**	~~20:22~~	**20:22**	~~21:22~~	**21:22**	~~22:30~~	**22:30**	~~23:11~~	**23:11**
371 Varnsdorf,Severní dráha		5:43	6:43																~~21:23~~	21:23				
371 Varnsdorf,u Vorlíčků		5:44	6:45																~~21:24~~	21:24				
371 Varnsdorf,jatky		5:45	6:47																~~21:25~~	21:25				
371 Varnsdorf,TOS		**5:46**	**6:48**																~~21:26~~	**21:26**				
Délka spoje 15.6.2020 [km]	*11,100*	*39,700*	*39,700*	*36,500*	*36,500*	*36,500*	*36,500*	*34,000*	*36,500*	*36,500*	*36,500*	*36,500*	*36,500*	*36,500*	*36,500*		*36,500*		*39,700*		*12,200*		*27,300*	
Délka spoje 13.12.2020 [km]	*11,100*	*39,700*	*39,700*	*36,500*	*36,500*	*36,500*	*36,500*	*34,000*	*36,500*	*36,500*	*36,500*	*36,500*	*36,500*	*36,500*		*36,500*		*36,500*		*39,700*		*12,200*		*27,300*

SOBOTA + NEDĚLE

Číslo spoje:	204	204	206	206	208	208	210	210	212	212	214	214	
Zóna Zastávka	⑥†2.5 ♿	⑥† ♿	⑥† ♿	⑥† ♿	⑥† ♿	⑥† ♿	⑥† ♿	⑥† ♿	⑥†2.4 ♿	⑥† ♿	⑥†2.4 ♿	⑥† ♿	
397 Dolní Poustevna,žel.st.													
397 Dolní Poustevna,střed													
397 Dolní Poustevna,Karlín,rozc.													
397 Dolní Poustevna,Karlín													
394 Vilémov,klub	8:14	~~8:32~~	10:14	~~10:32~~	12:14	~~12:32~~	14:14	~~14:32~~	16:14	~~16:32~~	18:14	~~18:32~~	
394 Vilémov	**8:16**	**8:34**	**10:16**	**10:34**	**12:16**	**12:34**	**14:16**	**14:34**	**16:16**	**16:34**	**18:16**	**18:34**	
393 Mikulášovice,žel.st.dolní nádraží	8:18	~~8:36~~	10:18	~~10:36~~	12:18	~~12:36~~	14:18	~~14:36~~	16:18	~~16:36~~	18:18	~~18:36~~	
393 Mikulášovice,dol.-SAS	8:20	~~8:38~~	10:20	~~10:38~~	12:20	~~12:38~~	14:20	~~14:38~~	16:20	~~16:38~~	18:20	~~18:38~~	
393 Mikulášovice,Mikov	8:22	~~8:40~~	10:22	~~10:40~~	12:22	~~12:40~~	14:22	~~14:40~~	16:22	~~16:40~~	18:22	~~18:40~~	
393 Mikulášovice,střední-škola přij.	**8:24**	~~**8:42**~~	**10:24**	~~**10:42**~~	**12:24**	~~**12:42**~~	**14:24**	~~**14:42**~~	**16:24**	~~**16:42**~~	**18:24**	~~**18:42**~~	
393 Mikulášovice,střední-škola odj.	**8:24**	~~**8:42**~~	**10:24**	~~**10:42**~~	**12:24**	~~**12:42**~~	**14:24**	~~**14:42**~~	**16:24**	~~**16:42**~~	**18:24**	~~**18:42**~~	
393 Mikulášovice,hor.-Sv.Hubert	8:26	~~8:44~~	10:26	~~10:44~~	12:26	~~12:44~~	14:26	~~14:44~~	16:26	~~16:44~~	18:26	~~18:44~~	
393 Mikulášovice,hor.	8:28	~~8:46~~	10:28	~~10:46~~	12:28	~~12:46~~	14:28	~~14:46~~	16:28	~~16:46~~	18:28	~~18:46~~	
385 Staré Křečany,Brtníky,Na růžku	8:34	~~8:52~~	10:34	~~10:52~~	12:34	~~12:52~~	14:34	~~14:52~~	16:34	~~16:52~~	18:34	~~18:52~~	
385 Staré Křečany,Brtníky,nám. přij.	8:35	~~8:53~~	10:35	~~10:53~~	12:35	~~12:53~~	14:35	~~14:53~~	16:35	~~16:53~~	18:35	~~18:53~~	
385 Staré Křečany,Brtníky,nám. odj.	8:35	~~8:53~~	10:35	~~10:53~~	12:35	~~12:53~~	14:35	~~14:53~~	16:35	~~16:53~~	18:35	~~18:53~~	
385 Staré Křečany,Brtníky,rozc.	8:37	~~8:55~~	10:37	~~10:55~~	12:37	~~12:55~~	14:37	~~14:55~~	16:37	~~16:55~~	18:37	~~18:55~~	
384 Staré Křečany,Panský	8:39	~~8:57~~	10:39	~~10:57~~	12:39	~~12:57~~	14:39	~~14:57~~	16:39	~~16:57~~	18:39	~~18:57~~	
384 Staré Křečany,U Slov.lípy	8:41	~~8:59~~	10:41	~~10:59~~	12:41	~~12:59~~	14:41	~~14:59~~	16:41	~~16:59~~	18:41	~~18:59~~	
384 Staré Křečany,ObÚ	8:43	~~9:01~~	10:43	~~11:01~~	12:43	~~13:01~~	14:43	~~15:01~~	16:43	~~17:01~~	18:43	~~19:01~~	
384 Staré Křečany přij.	**8:45**	~~**9:03**~~	**10:45**	~~**11:03**~~	**12:45**	~~**13:03**~~	**14:45**	~~**15:03**~~	**16:45**	~~**17:03**~~	**18:45**	~~**19:03**~~	
384 Staré Křečany odj.	**8:45**	~~**9:03**~~	**10:45**	~~**11:03**~~	**12:45**	~~**13:03**~~	**14:45**	~~**15:03**~~	**16:45**	~~**17:03**~~	**18:45**	~~**19:03**~~	
381 Staré Křečany,u statku	8:46	~~9:04~~	10:46	~~11:04~~	12:46	~~13:04~~	14:46	~~15:04~~	16:46	~~17:04~~	18:46	~~19:04~~	
381 Rumburk,Dolní Křečany,host.	8:47	~~9:05~~	10:47	~~11:05~~	12:47	~~13:05~~	14:47	~~15:05~~	16:47	~~17:05~~	18:47	~~19:05~~	
381 Rumburk,Dolní Křečany	8:49	~~9:07~~	10:49	~~11:07~~	12:49	~~13:07~~	14:49	~~15:07~~	16:49	~~17:07~~	18:49	~~19:07~~	
381 Rumburk,Šluknovská	8:50	~~9:08~~	10:50	~~11:08~~	12:50	~~13:08~~	14:50	~~15:08~~	16:50	~~17:08~~	18:50	~~19:08~~	
381 Rumburk,žel.st. přij.	8:52	~~9:10~~	10:52	~~11:10~~	12:52	~~13:10~~	14:52	~~15:10~~	16:52	~~17:10~~	18:52	~~19:10~~	
381 Rumburk,žel.st. odj.	8:53	~~9:11~~	10:53	~~11:11~~	12:53	~~13:11~~	14:53	~~15:11~~	16:53	~~17:11~~	18:53	~~19:11~~	
381 Rumburk,Bytex 01 přij.	**8:55**	~~**9:13**~~	**10:55**	~~**11:13**~~	**12:55**	~~**13:13**~~	**14:55**	~~**15:13**~~	**16:55**	~~**17:13**~~	**18:55**	~~**19:13**~~	
381 Rumburk,Bytex 01 odj.	**8:57**	~~**9:18**~~	**10:57**	~~**11:18**~~	**12:57**	~~**13:18**~~	**14:57**	~~**15:18**~~	**16:57**	~~**17:18**~~	**18:57**	~~**19:18**~~	
381 Rumburk,kult.dům	8:59	~~9:20~~	10:59	~~11:20~~	12:59	~~13:20~~	14:59	~~15:20~~	16:59	~~17:20~~	18:59	~~19:20~~	
381 Rumburk,Horní Jindřichov,Rybena	9:00	~~9:21~~	11:00	~~11:21~~	13:00	~~13:21~~	15:00	~~15:21~~	17:00	~~17:21~~	19:00	~~19:21~~	
381 Rumburk,Horní Jindřichov,Bytex 06	9:01	~~9:22~~	11:01	~~11:22~~	13:01	~~13:22~~	15:01	~~15:22~~	17:01	~~17:22~~	19:01	~~19:22~~	
x Seifhennersdorf,Oberb.Grenzüb.Rumb. ▮	9:03	~~9:24~~	11:03	~~11:24~~	13:03	~~13:24~~	15:03	~~15:24~~	17:03	~~17:24~~	19:03	~~19:24~~	
x Seifhennersdorf,Oberschule ▮	9:04	~~9:25~~	11:04	~~11:25~~	13:04	~~13:25~~	15:04	~~15:25~~	17:04	~~17:25~~	19:04	~~19:25~~	
x Seifhennersdorf,Am Rathaus ▮	**9:06**	~~**9:27**~~	**11:06**	~~**11:27**~~	**13:06**	~~**13:27**~~	**15:06**	~~**15:27**~~	**17:06**	~~**17:27**~~	**19:06**	~~**19:27**~~	
x Seifhennersdorf,Zollstr. ▮	9:08	~~9:29~~	11:08	~~11:29~~	13:08	~~13:29~~	15:08	~~15:29~~	17:08	~~17:29~~	19:08	~~19:29~~	
371 Varnsdorf,mlékárna	9:10	~~9:31~~	11:10	~~11:31~~	13:10	~~13:31~~	15:10	~~15:31~~	17:10	~~17:31~~	19:10	~~19:31~~	
371 Varnsdorf,5.května	9:11	~~9:32~~	11:11	~~11:32~~	13:11	~~13:32~~	15:11	~~15:32~~	17:11	~~17:32~~	19:11	~~19:32~~	
371 Varnsdorf,aut.nádr. přij.	**9:12**	~~**9:33**~~	**11:12**	~~**11:33**~~	**13:12**	~~**13:33**~~	**15:12**	~~**15:33**~~	**17:12**	~~**17:33**~~	**19:12**	~~**19:33**~~	
371 Varnsdorf,aut.nádr. odj.	**9:13**	~~**9:35**~~	**11:13**	~~**11:35**~~	**13:13**	~~**13:35**~~	**15:13**	~~**15:35**~~	**17:13**	~~**17:35**~~	**19:13**	~~**19:35**~~	
371 Varnsdorf,sportovní hala	9:15	~~9:37~~	11:15	~~11:37~~	13:15	~~13:37~~	15:15	~~15:37~~	17:15	~~17:37~~	19:15	~~19:37~~	
371 Varnsdorf,hotel Sport	9:17	~~9:39~~	11:17	~~11:39~~	13:17	~~13:39~~	15:17	~~15:39~~	17:17	~~17:39~~	19:17	~~19:39~~	
371 Varnsdorf,žel.st.	**9:18**	~~**9:40**~~	**11:18**	~~**11:40**~~	**13:18**	~~**13:40**~~	**15:18**	~~**15:40**~~	**17:18**	~~**17:40**~~	**19:18**	~~**19:40**~~	
371 Varnsdorf,Severní dráha													
371 Varnsdorf,u Vorlíčků													
371 Varnsdorf,jatky													
371 Varnsdorf,TOS													
Délka spoje 15.6.2020 [km]		*32,100*		*32,100*		*32,100*		*32,100*		*32,100*		*32,100*	834,300
Délka spoje 13.12.2020 [km]	*32,100*		*32,100*		*32,100*		*32,100*		*32,100*		*32,100*		834,300

Vysvětlivky: Databáze (101, 201), Databáze (101, 201)

- ⟆ spoj jede po jiné trase
- ♿ odjezdy zpravidla zajišťuje nízkopodlažní vozidlo
- ⚒ jede v pracovních dnech
- ⑥ jede v sobotu
- † jede v neděli a ve státem uznávané svátky
- 2.4 nejede 24.12.
- 2.5 nejede 25.12. a 1.1.
- 3.1 nejede 31.12.

To musí, za podmínek v něm vyznačených, opravňovat cizince ke vstupu a pobytu na území ČR nebo Německa a k vycestování z něho, pokud splňuje i ostatní podmínky stanovené zákonem, resp. právem EU.
Povolení musí mít jak cizinec, cestuje-li na samostatný cestovní doklad, tak i samostatné povolení musí mít spolucestující cizinec mladší 15 let, který je zapsán v cestovním dokladu jiného cizince - držitele dokladu.
Vnitrostátní přeprava je vyloučena v úseku Seifhennersdorf,Zollstr.-Seifhennersdorf,Obergrenzüb.Rumburk.
Vnitrostátní přeprava na území České republiky je povolena. Vnitrostátní přeprava na území Německa není povolena.
Upozorňujeme cestující na mezinárodních linkách na povinnost mít při přepravě povolení.

To musí, za podmínek v něm vyznačených, opravňovat cizince ke vstupu a pobytu na území ČR nebo Německa a k vycestování z něho, pokud splňuje i ostatní podmínky stanovené zákonem, resp. právem EU.
Povolení musí mít jak cizinec, cestuje-li na samostatný cestovní doklad, tak i samostatné povolení musí mít spolucestující cizinec mladší 15 let, který je zapsán v cestovním dokladu jiného cizince - držitele dokladu.
Vnitrostátní přeprava je vyloučena v úseku Seifhennersdorf,Zollstr.-Seifhennersdorf,Obergrenzüb.Rumburk.
Vnitrostátní přeprava na území České republiky je povolena. Vnitrostátní přeprava na území Německa není povolena.
Upozorňujeme cestující na mezinárodních linkách na povinnost mít při přepravě povolení.

410 Varnsdorf-Rumburk-Jiříkov-Šluknov-Velký Šenov-Lobendava,Severní

DOPRAVA ÚSTECKÉHO KRAJE

Doprava Ústeckého kraje

Platí od 25.5.2020
Platí od 13.12.2020

Linka 512410: Přepravu zajišťuje: Autobusy Karlovy Vary, a.s.,Sportovní 4,360 09 Karlovy Vary

PRACOVNÍ DNY

Číslo spoje:	101	103	115	115	107	111	111	113	117	119	121	123	125	127	129	155	155	131	153	153	133	135	137	139	141	141	143	143	145	145	147	147	149	149	151	151
Zóna Zastávka	⚒ ♿	⚒ ♿	⚒52 ♿	⚒52 ♿	⚒ ♿	⚒52 ♿	⚒52 ♿	⚒ ♿	⚒ ♿	⚒ ♿	⚒ ♿	⚒ ♿	⚒ ♿	⚒ ♿	⚒ ♿	⚒52 ♿	⚒52 ♿	⚒ ♿	⚒52 ♿	⚒52 ♿	⚒ ♿	⚒ ♿	⚒ ♿	⚒ ♿	⚒ ♿	⚒31 ♿	⚒ ♿	⚒31 ♿	⚒ ♿	⚒31 ♿	⚒ ♿	⚒31 ♿	⚒ ♿	⚒31 ♿	⚒ ♿	⚒31 ♿
371 Varnsdorf,žel.st.		**5:09**			**6:09**			**7:07**	**8:09**	**9:09**	**10:09**	**11:09**	**12:09**		**13:09**			**14:07**			**15:09**	**16:09**	**17:09**	**18:09**	**19:09**	**19:09**	**20:09**	**20:09**	**21:09**	**21:09**	**22:09**	**22:09**	**23:09**	**23:09**	**23:59**	**23:59**
371 Varnsdorf,hotel Sport		5:10			6:10			7:08	8:10	9:10	10:10	11:10	12:10		13:10			14:08			15:10	16:10	17:10	18:10	19:10	19:10	20:10	20:10	21:10	21:10	22:10	22:10	23:10	0:00	0:00
371 Varnsdorf,sportovní hala		5:12			6:12			7:10	8:12	9:12	10:12	11:12	12:12		13:12			14:10			15:12	16:12	17:12	18:12	19:12	19:12	20:12	20:12	21:12	21:12	22:12	22:12	23:12	0:02	0:02
371 Varnsdorf,aut.nádr. příj.		**5:14**			**6:14**			**7:12**	**8:14**	**9:14**	**10:14**	**11:14**	**12:14**		**13:14**			**14:12**			**15:14**	**16:14**	**17:14**	**18:14**	**19:14**	**19:14**	**20:14**	**20:14**	**21:14**	**21:14**	**22:14**	**22:14**	**23:14**	**0:04**	**0:04**
371 Varnsdorf,aut.nádr. odj.		**5:17**			**6:17**	**6:40**	**6:40**	**7:18**	**8:17**	**9:17**	**10:17**	**11:17**	**12:17**	**12:57**	**13:17**	**14:12**	**14:12**	**14:17**	**14:37**	**14:37**	**15:17**	**16:17**	**17:17**	**18:17**	**19:17**	**19:17**	**20:17**	**20:17**	**21:17**	**21:17**	**22:17**	**22:17**	**23:15**	**0:05**	**0:05**
371 Varnsdorf,Kaufland		5:19			6:19	6:42	6:42	7:20	8:19	9:19	10:19	11:19	12:19	12:59	13:19	14:14	14:14	14:19	14:39	14:39	15:19	16:19	17:19	18:19	19:19	19:19	20:19	20:19	21:19	21:19	22:19	22:19	23:17	0:07	0:07
371 Varnsdorf,Čs.mládeže		5:21			6:21	6:44	6:44	7:22	8:21	9:21	10:21	11:21	12:21	13:01	13:21	14:16	14:16	14:21	14:41	14:41	15:21	16:21	17:21	18:21	19:21	19:21	20:21	20:21	21:21	21:21	22:21	22:21	23:19	0:09	0:09
372 Varnsdorf,Studánka		5:22			6:22	6:45	6:45	7:23	8:22	9:22	10:22	11:22	12:22	13:02	13:22	14:17	14:17	14:22	14:42	14:42	15:22	16:22	17:22	18:22	19:22	19:22	20:22	20:22	21:22	21:22	22:22	22:22	23:20	0:10	0:10
381 Rumburk,odstavné park.		5:25			6:25	┆	│	7:26	8:25	9:25	10:25	11:25	12:25	│	13:25	14:20	14:20	14:25	┆	│	15:25	16:25	17:25	18:25	19:25	19:25	20:25	20:25	21:25	21:25	22:25	22:25	23:23	0:13	0:13
381 Rumburk,Krásnolipská		5:28			6:28	6:51	6:51	7:29	8:28	9:28	10:28	11:28	12:28	13:08	13:28	14:23	14:23	14:28	14:48	14:48	15:28	16:28	17:28	18:28	19:28	19:28	20:28	20:28	21:28	21:28	22:28	22:28	23:26	0:16	0:16
381 Rumburk,Bytex 01 příj.		5:30			6:30	6:53	6:53	7:31	8:30	9:30	10:30	11:30	12:30	13:10	13:30	14:25	14:25	14:30	14:50	14:50	15:30	16:30	17:30	18:30	19:30	19:30	20:30	20:30	21:30	21:30	22:30	22:30	23:28	0:18	0:18
381 Rumburk,Bytex 01 odj.		5:36	6:36	6:36	6:36			7:36	8:36	9:36	10:36	11:36	12:36	13:10	13:36	14:25	14:25	14:36	14:56	14:50	15:36	16:36	17:36	18:36	19:36	19:36	20:36	20:36	21:36	21:36	22:36	22:36	23:30	0:20	0:20
381 Rumburk,žel.st. příj.		**5:38**	**6:38**	**6:38**	**6:38**			**7:38**	**8:38**	**9:38**	**10:38**	**11:38**	**12:38**	**13:12**	**13:38**	**14:27**	**14:27**	**14:38**	**14:52**	**14:52**	**15:38**	**16:38**	**17:38**	**18:38**	**19:38**	**19:38**	**20:38**	**20:38**	**21:38**	**21:38**	**22:38**	**22:38**	**23:32**	**0:22**	**0:22**
381 Rumburk,žel.st. odj.		**5:39**	**6:39**	**6:39**	**6:39**			**7:39**	**8:39**	**9:39**	**10:39**	**11:39**	**12:39**		**13:39**			**14:39**			**15:39**	**16:39**	**17:39**	**18:39**	**19:39**	**19:39**	**20:39**	**20:39**	**21:39**	**21:39**	**22:39**	**22:39**	**23:32**	**0:22**	**0:22**
381 Rumburk,Desta		5:41	⟩	⟩	6:41			7:41	8:41	9:41	10:41	11:41	12:41		13:41			14:41			15:41	16:41	17:41	18:41	19:41	19:41	20:41	20:41	21:41	21:41	22:41	22:41	23:34	0:24	0:24
381 Rumburk,zámeček		5:43	⟩	⟩	6:43			7:43	8:43	9:43	10:43	11:43	12:43		13:43			14:43			15:43	16:43	17:43	18:43	19:43	19:43	20:43	20:43	21:42	21:42	22:42	22:42	23:35	0:25	0:25
382 Jiříkov,předměstí		5:44	⟩	⟩	6:44			7:44	8:44	9:44	10:44	11:44	12:44		13:44			14:44			15:44	16:44	17:44	18:44	19:44	19:44	20:44	20:44	21:43	21:43	22:43	22:43	23:36	0:26	0:26
382 Jiříkov,koup.		5:46	⟩	⟩	6:46			7:46	8:46	9:46	10:46	11:46	12:46		13:46			14:46			15:46	16:46	17:46	18:46	19:46	19:46	20:46	20:46	21:45	21:45	22:45	22:45	23:38	0:28	0:28
382 Jiříkov,nám.		**5:49**	⟩	⟩	**6:49**			**7:49**	**8:49**	**9:49**	**10:49**	**11:49**	**12:49**		**13:49**			**14:49**			**15:49**	**16:49**	**17:49**	**18:49**	**19:49**	**19:49**	**20:49**	**20:49**	**21:48**	**21:48**	**22:48**	**22:48**	**23:41**	**0:31**	**0:31**
382 Jiříkov,kopec		5:51	⟩	⟩	6:51			7:51	8:51	9:51	10:51	11:51	12:51		13:51			14:51			15:51	16:51	17:51	18:51	19:51	19:51	20:51	20:51	21:50	21:50	22:50	22:50	23:43	23:43	⚒0:33	◖0:33
391 Šluknov,Království,samota		5:53	⟩	⟩	6:53			7:53	8:53	9:53	10:53	11:53	12:53		13:53			14:53			15:53	16:53	17:53	18:53	19:53	19:53	20:53	20:53	21:52	21:52	22:52	22:52	23:45	23:45	⚒0:35	◖0:35
391 Šluknov,Království,křížek		5:55	⟩	⟩	6:55			7:55	8:55	9:55	10:55	11:55	12:55		13:55			14:55			15:55	16:55	17:55	18:55	19:55	19:55	20:55	20:55	21:54	21:54	22:54	22:54	23:47	23:47	⚒0:37	◖0:37
391 Šluknov,Království,kostel		5:57	⟩	⟩	6:57			7:57	8:57	9:57	10:57	11:57	12:57		13:57			14:57			15:57	16:57	17:57	18:57	19:57	19:57	20:57	20:57	21:56	21:56	22:56	22:56	23:49	23:49	⚒0:39	◖0:39
391 Šluknov,Království,Jednota		5:58	⟩	⟩	6:58			7:58	8:58	9:58	10:58	11:58	12:58		13:58			14:58			15:58	16:58	17:58	18:58	19:58	19:58	20:58	20:58	21:57	21:57	22:57	22:57	23:50	23:50	⚒0:40	◖0:40
391 Šluknov,Království,přádelna		6:00	⟩	⟩	7:00			8:00	9:00	10:00	11:00	12:00	13:00		14:00			15:00			16:00	17:00	18:00	19:00	20:00	20:00	21:00	21:00	21:59	21:59	22:59	22:59	23:52	23:52	⚒0:42	◖0:42
391 Šluknov,Benar		6:01	⟩	⟩	7:01			8:01	9:01	10:01	11:01	12:01	13:01		14:01			15:01			16:01	17:01	18:01	19:01	20:01	20:01	21:01	21:01	22:00	22:00	23:00	23:00	23:53	23:53	⚒0:43	◖0:43
391 Šluknov,zámek-terminál příj.		**6:03**	**6:53**	**6:53**	**7:03**			**8:03**	**9:03**	**10:03**	**11:03**	**12:03**	**13:03**		**14:03**			**15:03**			**16:03**	**17:03**	**18:03**	**19:03**	**20:03**	**20:03**	**21:03**	**21:03**	**22:02**	**22:02**	**23:02**	**23:02**	**23:55**	**23:55**	**⚒0:45**	**◖0:45**
391 Šluknov,zámek-terminál odj.		**6:04**			**7:04**			**8:04**	**9:04**	**10:04**	**11:04**	**12:04**	**13:04**		**14:04**			**15:04**			**16:04**	**17:04**	**18:04**	**19:04**	**20:04**	**20:04**	**21:04**	**21:04**	**22:02**	**22:02**	**23:02**	**23:02**	**23:55**	**23:55**	◖	◖
391 Šluknov,garáže		6:06			7:06			8:06	9:06	10:06	11:06	12:06	13:06		14:06			15:06			16:06	17:06	18:06	19:06	20:06	20:06	21:06	21:06	22:04	22:04	23:04	23:04	23:57	23:57		
391 Šluknov,Císařský		6:07			7:07			8:07	9:07	10:07	11:07	12:07	13:07		14:07			15:07			16:07	17:07	18:07	19:07	20:07	20:07	21:07	21:07	22:05	22:05	23:05	23:05	23:58	23:58		
391 Šluknov,Císařský,lom		6:09			7:09			8:09	9:09	10:09	11:09	12:09	13:09		14:09			15:09			16:09	17:09	18:09	19:09	20:09	20:09	21:09	21:09	22:07	22:07	23:07	23:07	0:00	0:00		
392 Velký Šenov,žel.st.		6:10			7:10			8:10	9:10	10:10	11:10	12:10	13:10		14:10			15:10			16:10	17:10	18:10	19:10	20:10	20:10	21:10	21:10	22:08	22:08	23:08	23:08	0:01	0:01		
392 Velký Šenov,Benzina		6:12			7:12			8:12	9:12	10:12	11:12	12:12	13:12		14:12			15:12			16:12	17:12	18:12	19:12	20:12	20:12	21:12	21:12	22:10	22:10	23:10	23:10	0:03	0:03		
392 Velký Šenov,nám. příj.		**6:13**			**7:13**			**8:13**	**9:13**	**10:13**	**11:13**	**12:13**	**13:13**		**14:13**			**15:13**			**16:13**	**17:13**	**18:13**	**19:13**	**20:13**	**20:13**	**21:13**	**21:13**	**22:11**	**22:11**	**23:11**	**23:11**	**0:04**	**0:04**		
392 Velký Šenov,nám. odj.	**5:23**	**6:14**			**7:14**				**9:14**		**11:14**	**12:14**	**13:14**		**14:14**			**15:14**			**16:14**		**18:14**		**20:14**	**20:14**										
395 Lipová,Ú pomníku	5:25	6:16			7:16				9:16		11:16	12:16	13:16		14:16			15:16			16:16		18:16		20:16	20:16									
395 Lipová	5:27	6:18			7:18				9:18		11:18	12:18	13:18		14:18			15:18			16:18		18:18		20:18	20:18									
396 Lobendava	**5:32**	**6:23**			**7:23**				**9:23**		**11:23**	**12:23**	**13:23**		**14:23**			**15:23**			**16:23**		**18:23**		**20:23**	**20:23**									
396 Lobendava,Severní,Zátiší		6:25													14:25						16:25													
396 Lobendava,Severní		**6:26**													**14:26**						**16:26**													
Délka spoje 25.5.2020 [km]	*6,800*	*43,000*	*10,300*		*41,100*	*10,700*		*34,300*	*41,100*	*34,300*	*41,100*	*41,100*	*41,100*	*11,800*	*43,000*	*11,800*		*41,100*	*11,800*		*43,000*	*34,300*	*41,100*	*34,300*	*41,100*		*34,300*		*34,300*		*34,300*		*34,300*		*27,900*	
Délka spoje 13.12.2020 [km]	*6,800*	*43,000*		*10,300*	*41,100*		*10,700*	*34,300*	*41,100*	*34,300*	*41,100*	*41,100*	*41,100*	*11,800*	*43,000*		*11,800*	*41,100*		*11,800*	*43,000*	*34,300*	*41,100*	*34,300*		*41,100*		*34,300*		*34,300*		*34,300*		*27,900*	

SOBOTA + NEDĚLE

Číslo spoje:	201	201	203	203	205	205	207	207	209	209	211	211	213	213	215	215	217	217
	⚒52 ♿	⚒ ♿	⚒ ♿	⚒ ♿	⚒ ♿	⚒ ♿	⚒ ♿	⚒ ♿	⚒ ♿	⚒ ♿	⚒ ♿	⚒ ♿	⚒ ♿	⚒ ♿	⚒ ♿	⚒ ♿	⚒ ♿	⚒ ♿

410 Lobendava,Severní-Velký Šenov-Šluknov-Jiříkov-Rumburk-Varnsdorf

DOPRAVA ÚSTECKÉHO KRAJE

Doprava Ústeckého kraje

~~Platí od 25.5.2020~~
Platí od 13.12.2020

Linka 512410: Přepravu zajišťuje: Autobusy Karlovy Vary, a.s.,Sportovní 4,360 09 Karlovy Vary

PRACOVNÍ DNY

Číslo spoje:	102	104	106	106	114	110	112	118	120	122	124	126	128	130	150	150	152	152	132	134	136	138	140	142	142	144	144	146	146
Zóna Zastávka	⚒ ♿	⚒ ♿	⚒ 52 ♿	⚒ 52 ♿	⚒ ♿	⚒ ♿	⚒ ♿	⚒ ♿	⚒ ♿	⚒ ♿	⚒ ♿	⚒ ♿	⚒ ♿	⚒ ♿	⚒ 52 ♿	⚒ 52 ♿	⚒ 52 ♿	⚒ 52 ♿	⚒ ♿	⚒ ♿	⚒ ♿	⚒ ♿	⚒ ♿	⚒ ♿	⚒ 31 ♿	⚒ ♿	⚒ 31 ♿	⚒ ♿	⚒ 31 ♿
396 Lobendava,Severní						**6:30**													**14:30**		**16:30**								
396 Lobendava,Severní,Zátiší						6:31													14:31		16:31								
396 Lobendava		**5:33**				**6:33**		**7:25**		**9:33**		**11:33**	**12:33**	**13:33**					**14:33**	**15:33**	**16:33**		**18:33**			**~~20:33~~**	**20:33**		
395 Lipová		5:38				6:38		7:30		9:38		11:38	12:38	13:38					14:38	15:38	16:38		18:38			~~20:38~~	20:38		
395 Lipová,U pomníku		5:40				6:40		7:32		9:40		11:40	12:40	13:40					14:40	15:40	16:40		18:40			~~20:40~~	20:40		
392 Velký Šenov,nám. příj.		**5:42**				**6:42**		**7:34**		**9:42**		**11:42**	**12:42**	**13:42**					**14:42**	**15:42**	**16:42**		**18:42**			**~~20:42~~**	**20:42**		
392 Velký Šenov,nám. odj.	**4:38**	**5:43**				**6:43**		**7:35**	**8:43**	**9:43**	**10:43**	**11:43**	**12:43**	**13:43**					**14:43**	**15:43**	**16:43**	**17:43**	**18:43**	**~~19:43~~**	**19:43**	**~~20:43~~**	**20:43**	**~~22:13~~**	**22:13**
392 Velký Šenov,Benzina	4:40	5:45				6:45		7:37	8:45	9:45	10:45	11:45	12:45	13:45					14:45	15:45	16:45	17:45	18:45	~~19:45~~	19:45	~~20:45~~	20:45	~~22:15~~	22:15
392 Velký Šenov,žel.st.	4:42	5:47				6:47		7:39	8:47	9:47	10:47	11:47	12:47	13:47					14:47	15:47	16:47	17:47	18:47	~~19:47~~	19:47	~~20:47~~	20:47	~~22:17~~	22:17
391 Šluknov,Císařský,lom	4:43	5:48				6:48		7:40	8:48	9:48	10:48	11:48	12:48	13:48					14:48	15:48	16:48	17:48	18:48	~~19:48~~	19:48	~~20:48~~	20:48	~~22:18~~	22:18
391 Šluknov,Císařský	4:44	5:49				6:49		7:41	8:49	9:49	10:49	11:49	12:49	13:49					14:49	15:49	16:49	17:49	18:49	~~19:49~~	19:49	~~20:49~~	20:49	~~22:19~~	22:19
391 Šluknov,garáže	4:45	5:50				6:50		7:42	8:50	9:50	10:50	11:50	12:50	13:50					14:50	15:50	16:50	17:50	18:50	~~19:50~~	19:50	~~20:50~~	20:50	~~22:20~~	22:20
391 Šluknov,zámek-terminál příj.	**4:47**	**5:52**				**6:52**		**7:44**	**8:52**	**9:52**	**10:52**	**11:52**	**12:52**	**13:52**					**14:52**	**15:52**	**16:52**	**17:52**	**18:52**	**~~19:52~~**	**19:52**	**~~20:52~~**	**20:52**	**~~22:22~~**	**22:22**
391 Šluknov,zámek-terminál odj.	**4:49**	**5:54**			**6:51**	**6:54**		**7:54**	**8:54**	**9:54**	**10:54**	**11:54**	**12:54**	**13:54**					**14:54**	**15:54**	**16:54**	**17:54**	**18:54**	**~~19:54~~**	**19:54**	**~~20:54~~**	**20:54**	**~~22:22~~**	**22:22**
391 Šluknov,Benar	4:51	5:56			6:53	6:56		7:56	8:56	9:56	10:56	11:56	12:56	13:56					14:56	15:56	16:56	17:56	18:56	~~19:56~~	19:56	~~20:56~~	20:56	~~22:24~~	22:24
391 Šluknov,Království,přádelna	4:52	5:57			6:54	6:57		7:57	8:57	9:57	10:57	11:57	12:57	13:57					14:57	15:57	16:57	17:57	18:57	~~19:57~~	19:57	~~20:57~~	20:57	~~22:25~~	22:25
391 Šluknov,Království,Jednota	4:54	5:59			6:56	6:59		7:59	8:59	9:59	10:59	11:59	12:59	13:59					14:59	15:59	16:59	17:59	18:59	~~19:59~~	19:59	~~20:59~~	20:59	~~22:27~~	22:27
391 Šluknov,Království,kostel	4:55	6:00			6:57	7:00		8:00	9:00	10:00	11:00	12:00	13:00	14:00					15:00	16:00	17:00	18:00	19:00	~~20:00~~	20:00	~~21:00~~	21:00	~~22:28~~	22:28
391 Šluknov,Království,křížek	4:57	6:02			6:59	7:02		8:02	9:02	10:02	11:02	12:02	13:02	14:02					15:02	16:02	17:02	18:02	19:02	~~20:02~~	20:02	~~21:02~~	21:02	~~22:30~~	22:30
391 Šluknov,Království,samota	4:59	6:04			7:01	7:04		8:04	9:04	10:04	11:04	12:04	13:04	14:04					15:04	16:04	17:04	18:04	19:04	~~20:04~~	20:04	~~21:04~~	21:04	~~22:32~~	22:32
382 Jiříkov,kopec	5:01	6:06			7:03	7:06		8:06	9:06	10:06	11:06	12:06	13:06	14:06					15:06	16:06	17:06	18:06	19:06	~~20:06~~	20:06	~~21:06~~	21:06	~~22:34~~	22:34
382 Jiříkov,nám. příj.	**5:04**	**6:09**			**7:06**	**7:09**		**8:09**	**9:09**	**10:09**	**11:09**	**12:09**	**13:09**	**14:09**					**15:09**	**16:09**	**17:09**	**18:09**	**19:09**	**~~20:09~~**	**20:09**	**~~21:09~~**	**21:09**	**~~22:37~~**	**22:37**
382 Jiříkov,nám. odj.	**5:04**	**6:09**			**7:09**	**7:09**		**8:09**	**9:09**	**10:09**	**11:09**	**12:09**	**13:09**	**14:09**					**15:09**	**16:09**	**17:09**	**18:09**	**19:09**	**~~20:09~~**	**20:09**	**~~21:09~~**	**21:09**	**~~22:37~~**	**22:37**
382 Jiříkov,koup.	5:06	6:11			7:11	7:11		8:11	9:11	10:11	11:11	12:11	13:11	14:11					15:11	16:11	17:11	18:11	19:11	~~20:11~~	20:11	~~21:11~~	21:11	~~22:39~~	22:39
382 Jiříkov,předměstí	5:08	6:13			7:13	7:13		8:13	9:13	10:13	11:13	12:13	13:13	14:13					15:13	16:13	17:13	18:13	19:13	~~20:13~~	20:13	~~21:13~~	21:13	~~22:41~~	22:41
381 Rumburk,zámeček	5:09	6:14			7:14	7:14		8:14	9:14	10:14	11:14	12:14	13:14	14:14					15:14	16:14	17:14	18:14	19:14	~~20:14~~	20:14	~~21:14~~	21:14	~~22:42~~	22:42
381 Rumburk,Desta	5:11	6:16			7:16	7:16		8:16	9:16	10:16	11:16	12:16	13:16	14:16					15:16	16:16	17:16	18:16	19:16	~~20:16~~	20:16	~~21:15~~	21:15	~~22:43~~	22:43
381 Rumburk,žel.st. příj.	**5:12**	**6:17**			**7:17**	**7:17**		**8:17**	**9:17**	**10:17**	**11:17**	**12:17**	**13:17**	**14:17**					**15:17**	**16:17**	**17:17**	**18:17**	**19:17**	**~~20:17~~**	**20:17**	**~~21:16~~**	**21:16**	**~~22:44~~**	**22:44**
381 Rumburk,žel.st. odj.	**5:13**	**6:18**			**7:18**	**7:18**		**8:18**	**9:18**	**10:18**	**11:18**	**12:18**	**13:18**	**14:18**	**~~14:33~~**	**14:33**	**~~14:53~~**	**14:53**	**15:18**	**16:18**	**17:18**	**18:18**	**19:18**	**~~20:18~~**	**20:18**	**~~21:17~~**	**21:17**	**~~22:44~~**	**22:44**
381 Rumburk,Bytex 01 příj.	5:15	6:20			7:20	7:20		8:20	9:20	10:20	11:20	12:20	13:20	14:20	~~14:35~~	14:35	~~14:55~~	14:55	15:20	16:20	17:20	18:20	19:20	~~20:20~~	20:20	~~21:19~~	21:19	~~22:46~~	22:46
381 Rumburk,Bytex 01 odj.	5:20	6:25	~~6:55~~	6:55	7:22	7:25	7:27	8:25	9:25	10:25	11:25	12:25	13:25	14:25	~~14:35~~	14:35	~~14:55~~	14:55	15:25	16:25	17:25	18:25	19:25	~~20:25~~	20:25	~~21:25~~	21:25	~~22:46~~	22:46
381 Rumburk,Krásnolipská	5:22	6:27	~~6:57~~	6:57	⟆	7:27	⟆	8:27	9:27	10:27	11:27	12:27	13:27	14:27	~~14:37~~	14:37	~~14:57~~	14:57	15:27	16:27	17:27	18:27	19:27	~~20:27~~	20:27	~~21:27~~	21:27	~~22:48~~	22:48
381 Rumburk,odstavné park.	5:25	6:30	┆	┆	7:26	┆	┆	8:30	9:30	10:30	11:30	12:30	13:30	14:30	┆	┆	┆	┆	15:30	16:30	17:30	18:30	19:30	~~20:30~~	20:30	~~21:30~~	21:30	~~22:51~~	22:51
372 Varnsdorf,Studánka	5:28	6:33	~~7:03~~	7:03	┆	7:33	┆	8:33	9:33	10:33	11:33	12:33	13:33	14:33	~~14:43~~	14:43	~~15:03~~	15:03	15:33	16:33	17:33	18:33	19:33	~~20:33~~	20:33	~~21:33~~	21:33	~~22:54~~	22:54
371 Varnsdorf,Čs.mládeže	5:30	6:35	~~7:05~~	7:05	┆	7:35	┆	8:35	9:35	10:35	11:35	12:35	13:35	14:35	~~14:45~~	14:45	~~15:05~~	15:05	15:35	16:35	17:35	18:35	19:35	~~20:35~~	20:35	~~21:35~~	21:35	~~22:56~~	22:56
371 Varnsdorf,Kaufland	5:32	6:37	~~7:07~~	7:07	┆	7:37	┆	8:37	9:37	10:37	11:37	12:37	13:37	14:37	~~14:47~~	14:47	~~15:07~~	15:07	15:37	16:37	17:37	18:37	19:37	~~20:37~~	20:37	~~21:37~~	21:37	~~22:58~~	22:58
371 Varnsdorf,aut.nádr. příj.	**5:34**	**6:39**	**~~7:09~~**	**7:09**	**7:35**	**7:39**	**7:40**	**8:39**	**9:39**	**10:39**	**11:39**	**12:39**	**13:39**	**14:39**	**~~14:49~~**	**14:49**	**~~15:09~~**	**15:09**	**15:39**	**16:39**	**17:39**	**18:39**	**19:39**	**~~20:39~~**	**20:39**	**~~21:39~~**	**21:39**	**~~23:00~~**	**23:00**
371 Varnsdorf,aut.nádr. odj.	**5:37**	**6:42**	**~~7:10~~**	**7:10**	**7:37**	↳	**7:42**	**8:42**	**9:42**	**10:42**	**11:42**	**12:42**	**13:42**	**14:42**					**15:42**	**16:42**	**17:42**	**18:42**	**19:42**					**~~23:00~~**	**23:00**
371 Varnsdorf,sportovní hala	5:39	6:44	~~7:12~~	7:12	7:39		7:44	8:44	9:44	10:44	11:44	12:44	13:44	14:44					15:44	16:44	17:44	18:44	19:44					~~23:02~~	23:02
371 Varnsdorf,hotel Sport	5:41	6:46	~~7:14~~	7:14	7:41		7:46	8:46	9:46	10:46	11:46	12:46	13:46	14:46					15:46	16:46	17:46	18:46	19:46					~~23:04~~	23:04
371 Varnsdorf,žel.st.	**5:42**	**6:47**			**7:42**		**7:47**	**8:47**	**9:47**	**10:47**	**11:47**	**12:47**	**13:47**	**14:47**					**15:47**	**16:47**	**17:47**	**18:47**	**19:47**					**~~23:05~~**	**23:05**
Délka spoje 25.5.2020 [km]	*33,700*	*40,400*	*12,300*		*25,800*	*39,800*	*11,300*	*40,400*	*33,700*	*40,400*	*33,700*	*40,400*	*40,400*	*40,400*	*11,400*		*11,400*		*42,300*	*40,400*	*42,300*	*33,700*	*40,400*	*31,200*		*37,900*		*33,700*	
Délka spoje 13.12.2020 [km]	*33,700*	*40,400*		*12,300*	*25,800*	*39,800*	*11,300*	*40,400*	*33,700*	*40,400*	*33,700*	*40,400*	*40,400*	*40,400*		*11,400*		*11,400*	*42,300*	*40,400*	*42,300*	*33,700*	*40,400*		*31,200*		*37,900*		*33,700*	

SOBOTA + NEDĚLE

Číslo spoje:	202	202	204	204	206	206	208	208	210	210	212	212	214	214	216	216	
Zóna Zastávka	ⓝ† ♿	ⓝ† 25 ♿	ⓝ† ♿	ⓝ† ♿	ⓝ† ♿	ⓝ† ♿	ⓝ† ♿	ⓝ† ♿	ⓝ† ♿	ⓝ† ♿	ⓝ† ♿	ⓝ† ♿	ⓝ† 24 ♿	ⓝ† ♿	ⓝ† 24 ♿	ⓝ† ♿	
396 Lobendava,Severní																	
396 Lobendava,Severní,Zátiší																	
396 Lobendava					**9:03**	**~~9:30~~**	**11:03**	**~~11:30~~**	**13:03**	**~~13:30~~**	**15:03**	**~~15:30~~**	**17:03**	**~~17:30~~**	**19:03**	**~~19:30~~**	
395 Lipová					9:08	~~9:35~~	11:08	~~11:35~~	13:08	~~13:35~~	15:08	~~15:35~~	17:08	~~17:35~~	19:08	~~19:35~~	
395 Lipová,U pomníku					9:10	~~9:37~~	11:10	~~11:37~~	13:10	~~13:37~~	15:10	~~15:37~~	17:10	~~17:37~~	19:10	~~19:37~~	
392 Velký Šenov,nám. příj.					**9:12**	**~~9:39~~**	**11:12**	**~~11:39~~**	**13:12**	**~~13:39~~**	**15:12**	**~~15:39~~**	**17:12**	**~~17:39~~**	**19:12**	**~~19:39~~**	
392 Velký Šenov,nám. odj.	**7:13**	**~~7:43~~**	**9:13**	**~~9:43~~**	**11:13**	**~~11:43~~**	**13:13**	**~~13:43~~**	**15:13**	**~~15:43~~**	**17:13**	**~~17:43~~**	**19:13**	**~~19:43~~**			
392 Velký Šenov,Benzina	7:15	~~7:45~~	9:15	~~9:45~~	11:15	~~11:45~~	13:15	~~13:45~~	15:15	~~15:45~~	17:15	~~17:45~~	19:15	~~19:45~~			
392 Velký Šenov,žel.st.	7:17	~~7:47~~	9:17	~~9:47~~	11:17	~~11:47~~	13:17	~~13:47~~	15:17	~~15:47~~	17:17	~~17:47~~	19:17	~~19:47~~			
391 Šluknov,Císařský,lom	7:18	~~7:48~~	9:18	~~9:48~~	11:18	~~11:48~~	13:18	~~13:48~~	15:18	~~15:48~~	17:18	~~17:48~~	19:18	~~19:48~~			
391 Šluknov,Císařský	7:19	~~7:49~~	9:19	~~9:49~~	11:19	~~11:49~~	13:19	~~13:49~~	15:19	~~15:49~~	17:19	~~17:49~~	19:19	~~19:49~~			
391 Šluknov,garáže	7:20	~~7:50~~	9:20	~~9:50~~	11:20	~~11:50~~	13:20	~~13:50~~	15:20	~~15:50~~	17:20	~~17:50~~	19:20	~~19:50~~			
391 Šluknov,zámek-terminál příj.	**7:22**	**~~7:52~~**	**9:22**	**~~9:52~~**	**11:22**	**~~11:52~~**	**13:22**	**~~13:52~~**	**15:22**	**~~15:52~~**	**17:22**	**~~17:52~~**	**19:22**	**~~19:52~~**			
391 Šluknov,zámek-terminál odj.	**7:24**	**~~7:54~~**	**9:24**	**~~9:54~~**	**11:24**	**~~11:54~~**	**13:24**	**~~13:54~~**	**15:24**	**~~15:54~~**	**17:24**	**~~17:54~~**	**19:24**	**~~19:54~~**			
391 Šluknov,Benar	7:26	~~7:56~~	9:26	~~9:56~~	11:26	~~11:56~~	13:26	~~13:56~~	15:26	~~15:56~~	17:26	~~17:56~~	19:26	~~19:56~~			
391 Šluknov,Království,přádelna	7:27	~~7:57~~	9:27	~~9:57~~	11:27	~~11:57~~	13:27	~~13:57~~	15:27	~~15:57~~	17:27	~~17:57~~	19:27	~~19:57~~			
391 Šluknov,Království,Jednota	7:29	~~7:59~~	9:29	~~9:59~~	11:29	~~11:59~~	13:29	~~13:59~~	15:29	~~15:59~~	17:29	~~17:59~~	19:29	~~19:59~~			
391 Šluknov,Království,kostel	7:30	~~8:00~~	9:30	~~10:00~~	11:30	~~12:00~~	13:30	~~14:00~~	15:30	~~16:00~~	17:30	~~18:00~~	19:30	~~20:00~~			
391 Šluknov,Království,křížek	7:32	~~8:02~~	9:32	~~10:02~~	11:32	~~12:02~~	13:32	~~14:02~~	15:32	~~16:02~~	17:32	~~18:02~~	19:32	~~20:02~~			
391 Šluknov,Království,samota	7:34	~~8:04~~	9:34	~~10:04~~	11:34	~~12:04~~	13:34	~~14:04~~	15:34	~~16:04~~	17:34	~~18:04~~	19:34	~~20:04~~			
382 Jiříkov,kopec	7:36	~~8:06~~	9:36	~~10:06~~	11:36	~~12:06~~	13:36	~~14:06~~	15:36	~~16:06~~	17:36	~~18:06~~	19:36	~~20:06~~			
382 Jiříkov,nám. příj.	**7:39**	**~~8:09~~**	**9:39**	**~~10:09~~**	**11:39**	**~~12:09~~**	**13:39**	**~~14:09~~**	**15:39**	**~~16:09~~**	**17:39**	**~~18:09~~**	**19:39**	**~~20:09~~**			
382 Jiříkov,nám. odj.	**~~5:49~~**	**5:49**	**7:39**	**~~8:09~~**	**9:39**	**~~10:09~~**	**11:39**	**~~12:09~~**	**13:39**	**~~14:09~~**	**15:39**	**~~16:09~~**	**17:39**	**~~18:09~~**	**19:39**	**~~20:09~~**	
382 Jiříkov,koup.	~~5:51~~	5:51	7:41	~~8:11~~	9:41	~~10:11~~	11:41	~~12:11~~	13:41	~~14:11~~	15:41	~~16:11~~	17:41	~~18:11~~	19:41	~~20:11~~	
382 Jiříkov,předměstí	~~5:53~~	5:53	7:43	~~8:13~~	9:43	~~10:13~~	11:43	~~12:13~~	13:43	~~14:13~~	15:43	~~16:13~~	17:43	~~18:13~~	19:43	~~20:13~~	
381 Rumburk,zámeček	~~5:54~~	5:54	7:44	~~8:14~~	9:44	~~10:14~~	11:44	~~12:14~~	13:44	~~14:14~~	15:44	~~16:14~~	17:44	~~18:14~~	19:44	~~20:14~~	
381 Rumburk,Desta	~~5:56~~	5:56	7:46	~~8:16~~	9:46	~~10:16~~	11:46	~~12:16~~	13:46	~~14:16~~	15:46	~~16:16~~	17:46	~~18:16~~	19:46	~~20:16~~	
381 Rumburk,žel.st. příj.	**~~5:57~~**	**5:57**	**7:47**	**~~8:17~~**	**9:47**	**~~10:17~~**	**11:47**	**~~12:17~~**	**13:47**	**~~14:17~~**	**15:47**	**~~16:17~~**	**17:47**	**~~18:17~~**	**19:47**	**~~20:17~~**	
381 Rumburk,žel.st. odj.	**5:59**	**5:59**	**7:49**	**~~8:19~~**	**9:49**	**~~10:19~~**	**11:49**	**~~12:19~~**	**13:49**	**~~14:19~~**	**15:49**	**~~16:19~~**	**17:49**	**~~18:19~~**	**19:49**	**~~20:19~~**	
381 Rumburk,Bytex 01 příj.	~~6:01~~	6:01	7:51	~~8:21~~	9:51	~~10:21~~	11:51	~~12:21~~	13:51	~~14:21~~	15:51	~~16:21~~	17:51	~~18:21~~	19:51	~~20:21~~	
381 Rumburk,Bytex 01 odj.	~~6:05~~	6:06	7:56	~~8:26~~	9:56	~~10:26~~	11:56	~~12:26~~	13:56	~~14:26~~	15:56	~~16:26~~	17:56	~~18:26~~	19:56	~~20:26~~	
381 Rumburk,Krásnolipská	~~6:07~~	6:08	7:58	~~8:27~~	9:58	~~10:27~~	11:58	~~12:27~~	13:58	~~14:27~~	15:58	~~16:27~~	17:58	~~18:27~~	19:58	~~20:27~~	
381 Rumburk,odstavné park.	~~6:10~~	6:11	8:01	~~8:30~~	10:01	~~10:30~~	12:01	~~12:30~~	14:01	~~14:30~~	16:01	~~16:30~~	18:01	~~18:30~~	20:01	~~20:30~~	
372 Varnsdorf,Studánka	~~6:13~~	6:14	8:04	~~8:33~~	10:04	~~10:33~~	12:04	~~12:33~~	14:04	~~14:33~~	16:04	~~16:33~~	18:04	~~18:33~~	20:04	~~20:33~~	
371 Varnsdorf,Čs.mládeže	~~6:15~~	6:16	8:06	~~8:35~~	10:06	~~10:35~~	12:06	~~12:35~~	14:06	~~14:35~~	16:06	~~16:35~~	18:06	~~18:35~~	20:06	~~20:35~~	
371 Varnsdorf,Kaufland	~~6:17~~	6:18	8:08	~~8:37~~	10:08	~~10:37~~	12:08	~~12:37~~	14:08	~~14:37~~	16:08	~~16:37~~	18:08	~~18:37~~	20:08	~~20:37~~	
371 Varnsdorf,aut.nádr. příj.	**~~6:19~~**	**6:20**	**8:10**	**~~8:39~~**	**10:10**	**~~10:39~~**	**12:10**	**~~12:39~~**	**14:10**	**~~14:39~~**	**16:10**	**~~16:39~~**	**18:10**	**~~18:39~~**	**20:10**	**~~20:39~~**	
371 Varnsdorf,aut.nádr. odj.	**~~6:22~~**	**6:23**	**8:13**	**~~8:42~~**	**10:13**	**~~10:42~~**	**12:13**	**~~12:42~~**	**14:13**	**~~14:42~~**	**16:13**	**~~16:42~~**	**18:13**	**~~18:42~~**	**20:13**	**~~20:42~~**	
371 Varnsdorf,sportovní hala	~~6:24~~	6:25	8:15	~~8:44~~	10:15	~~10:44~~	12:15	~~12:44~~	14:15	~~14:44~~	16:15	~~16:44~~	18:15	~~18:44~~	20:15	~~20:44~~	
371 Varnsdorf,hotel Sport	~~6:26~~	6:27	8:17	~~8:46~~	10:17	~~10:46~~	12:17	~~12:46~~	14:17	~~14:46~~	16:17	~~16:46~~	18:17	~~18:46~~	20:17	~~20:46~~	
371 Varnsdorf,žel.st.	**~~6:27~~**	**6:28**	**8:18**	**~~8:47~~**	**10:18**	**~~10:47~~**	**12:18**	**~~12:47~~**	**14:18**	**~~14:47~~**	**16:18**	**~~16:47~~**	**18:18**	**~~18:47~~**	**20:18**	**~~20:47~~**	
Délka spoje 25.5.2020 [km]	*18,400*			*33,700*		*40,400*		*40,400*		*40,400*		*40,400*		*40,400*		*40,400*	1051,900
Délka spoje 13.12.2020 [km]		*18,400*	*33,700*		*40,400*		*40,400*		*40,400*		*40,400*		*40,400*		*40,400*		1051,900

Vysvětlivky: Databáze (101, 201), Databáze (101, 201)

- ↳ přestup na navazující spoj
- | spoj zastávkou projíždí
- ⟆ spoj jede po jiné trase
- ♿ odjezdy zpravidla zajišťuje nízkopodlažní vozidlo
- ⚒ jede v pracovních dnech
- ⓝ jede v sobotu
- † jede v neděli a ve státem uznávané svátky
- 24 nejede 24.12.
- 25 nejede 25.12. a 1.1.
- 31 nejede 31.12.
- 52 nejede od 1.7. do 31.8. a od 29.10. do 30.10.
- 52 nejede od 23.12. do 3.1., 29.1., od 1.3. do 7.3., 1.4., od 1.7. do 31.8., 27.10. a 29.10.

Příloha č. 1 část b)

Schéma znázorňující a prokazující oběh potřebného počtu základních vozidel

(část b) Přílohy č. 1 Vymezení linek a spojů)

Šluknovsko od 13.12.2020 - PRACOVNÍ DNY

	0	1	2	3	4	5	6	7	8	9	10	11	12	13	14	15	16	17	18	19	20	21	22	23	0	1
1201 ŠLa13						102 KL- Jle 48-21	105 Jle-CH 36-23	108 CH-Jln 53-43	111 Jln-CH 45-23	114 CH-EB 33-22	115 EB-CH 35-23	118 CH-EB 33-22	119 EB-CH 35-23	122 CH-EB 33-22	125 EB-CH 35-23	128 CH-EB 33-22	133 EB-CH 35-23	136 CH-EB 33-22	137 EB-CH 35-23	140 CH-EB 33-22	141 EB-CH 35-23	146 CH-RKž 33-00	1				
1202 ŠLa13						101 Jln-CH 38-23	104 CH-EB 33-22	109 EB-RYž 35-18	1	2	113 EB-CH 35-23	116 CH-EB 33-22	117 EB-CH 35-23	120 CH-EB 33-22	121 EB-CH 35-23	124 CH-EB 33-22	129 EB-CH 35-23	132 CH-EB 33-22	135 EB-CH 35-23	138 CH-EB 33-22	139 EB-CH 35-23	142 CH-EB 33-22	3	4			
1203 ŠLa13						101 RKb-KL 27-52	104 KL-RKb 58-23	107 RKb-CH 28-53	109 CH-DChl 54-41	110 DChl-VFa9 42-02	117 VFa1-DCa 55-17	118 DCa-VFa9 38-02	127 VFa1-DCa 55-17	128 DCa-VFa9 38-02	135 VFa1-DCa 55-17	138 DCa-VFa9 38-57										
1204 ŠLa13							107 VFa1-DChl 55-15	R	112 DCa-VFa9 38-02		119 VFa1-DCa 55-17	122 DCa-VFa9 38-02		129 VFa1-DCa 55-17	130 DCa-VFa9 38-02	R	141 VFž-LO 09-23	144 LO-VFa2 33-39	1	2						
1205 ŠLa13						103 VFž-SE 09-26	110 SE-VFa2 30-39	105 VFa1-KP 40-17	108 KP-VFa9 20-01		R	123 VFž-LO 09-23	128 LO-VFž 33-47		131 VFž-LO 07-23	134 LO-VFž 33-47		137 VFž-LO 09-23	140 LO-VFž 33-47		R	1	R				
1206 ŠLb12						103 RKž-HPžs 23-54	1	109 SKu- DP 06-40	110 DP-VFž 07-22	117 VFž-DP 34-49	116 DP-VFa2 07-14	2	123 RKž-HPžs 26-54	3	4	5	112 DB- SKo 08-41		113 SKo- DB 15-45	114 DB-RKb 49-33	115 RKb-KL 37-02	118 KL-RKb 58-23		117 RKb-KL 32-57	6	141 VFa1-CH 25-55	140 CH-VFa9 04-34	143 VFa1-CH 35-05		
1207 ŠLa13					101 VFa1-DChl 55-06	104 DChl-VFa9 22-39	111 VFa1-DCa 55-17			114 DCa-VFa9 38-02			123 VFa1-DCa 55-17		126 DCa-VFa9 38-02		R	131 VFž-DP 34-49		132 DP-VFž 07-22		143 VFž-VŠ 09-13	1	123 MI-JA 34-52	2	140 MI-VFž 22-11		
1208 ŠLa13					R	106 DP-VFt 27-48	R	113 VFa3-DP 42-49	112 DP-VFž 07-22	119 VFž-DP 34-49		118 DP-VFž 07-22	125 VFž-DP 34-49		124 DP-VFž 07-22	R	116 VFa4-BRr 42-13	117 BRr-VFa2 43-14	1	2	R	137 VFž-DP 34-49	R	3	4	R		
1209 ŠLa13						1	104 LO-VFž 33-47		113 VFž-VŠ 07-13	120 VŠ-VFž 43-47	121 VFž-LO 09-23	126 LO-VFž 33-47	129 VFž-SE 09-26	132 SE-VFž 30-47	135 VFž-VŠ 09-13		138 VŠ-VFž 43-47		R	2	R		145 VFž-VŠ 09-11	146 VŠ-VFž 13-05	149 VFž-VŠ 09-04		
1210 ŠLa13						102 VŠ-VFž 38-42		107 VFž-LO 09-23	118 LO-VFž 25-47		119 VFž-VŠ 09-13		124 VŠ-VFž 43-47	125 VFž-LO 09-23	130 LO-VFž 33-47		133 VFž-SE 09-26	136 SE-VFž 30-47		139 VFž-VŠ 09-13		142 VŠ-VFa2 43-39			R	147 VFž-VŠ 09-11		
1211 ŠLa13		R					103 VFa1-DChl 55-08		108 DChl-VFa9 22-39	R	117 VFž-LO 09-23	122 LO-VFž 33-47	R	108 VFa4-BRr 42-13	109 BRr-VFa2 43-14	110 VFa4-BRr 42-13	111 BRr-VFa2 38-09	115 VFa1-RYž 20-55	116 RYž-VFa9 04-32		117 VFa1-RYž 20-55	118 RYž-VFa9 04-32		139 VFa1-DCa 55-14		142 DCa-VFa9 41-54	151 VFž-ŠL 59-45	
1212 ŠLa13						R	104 DP-VFt 27-46		105 VFt-BRn 08-58	105 BRn-VFž 04-45	R	113 VFa1-DCa 55-17		120 DCa-VFa9 03-22		123 VFž-DP 34-49		122 DP-VFž 07-22	129 VFž-DP 34-49		130 DP-VFž 07-22	135 VFž-DP 34-49		136 DP-VFt 07-26		143 VFt-DP 08-25	R	
1213 ŠLa13						1	103 VFž-DP 04-19		108 DP-VFž 27-52	R		106 VFa4-BRr 42-13	107 BRr-VFa2 43-14	R	121 VFž-DP 34-49		120 DP-VFž 07-22	127 VFž-DP 30-49		128 DP-VFž 07-22	133 VFž-DP 34-49		134 DP-VFž 07-22					
1214 ŠLb12							101 BRr-VFt 03-45	104 VFt-ZA 51-26	1	106 DB-RKb 39-24	2	R	115 VFa1-DCa 55-17		116 DCa-VFa9 38-02		113 VFa1-RYž 20-55	112 RYž-VFa9 02-33		3	114 VFt-BRr 27-13		115 BRr-VFa2 43-14	118 VFa4-BRr 42-13				
1215 ŠLa13							102 CH-VFa9 42-24	105 VFa1-CH 25-55	1	2	3	4	122 CH-VFa9 02-37				107 VFa1-KP 20-09	110 KP-VFa9 10-52		109 VFa1-KP 20-09	114 KP-VFa9 10-52		111 VFa1-KP 20-09	5				
1216 ŠLa13							102 VFt- KL 01-27	1	2	3				R	105 RKb-KL 32-57	108 KL-RKb 58-23		107 RKb-KL 32-57		110 KL-RKb 48-13	109 RKb-KL 32-57	4	5	112 VFt- KL 27-57	6	133 VFa1-DCa 55-17	134 DCa-VFa9 38-00	139 VFž-RKž 34-00	145 RKž-HPžs 26-54	150 HPžs-RKž 07-35	
1217 ŠLa13							101 VFž-DP 34-49	R	105 MI- RO 14-45	1	114 ŠL-VFž 51-42		115 VFž-DP 34-49		114 DP-VFž 07-22	R	121 VFa1-DCa 55-17		124 DCa-VFa9 38-02		131 VFa1-DCa 55-17		132 DCa-VFa9 38-02					
1218 ŠLb12							102 ŠL-MI 14-3	101 MI-JA 34-52	104 JA-MI 04-22	1	108 JA-MI 04-2	107 MI-ŠL 24-43		110 ŠL-MI 04-23	109 MI-ŠL 34-53		112 ŠL-MI 04-23	111 MI-RO 34-58	2	116 ŠL- MI 04-30	113 MI-JA 34-52		118 JA-MI 12-30	115 MI-RO 34-58	120 RO- MI 59-30	117 MI-ŠL 34-53	122 ŠL-MI 04-23	119 MI-ŠL 34-53	124 ŠL-MI 04-23	121 MI-ŠL 34-53		

Šluknovsko od 13.12.2020 - SOBOTA + NEDĚLE (sezóna)

	0	1	2	3	4	5	6	7	8	9	10	11	12	13	14	15	16	17	18	19	20	21	22	23	0	1
1291 ŠLa13							201 VFa1-DCa 03-18		202 DCa-VFa9 37-53		205 VFa1-DCa 03-18		206 DCa-VFa9 37-53		209 VFa1-DCa 03-18		210 DCa-VFa9 37-53		213 VFa1-DCa 03-18			214 DCa-VFa9 37-53		217 VFž-ŠL 39-25 R		
1292 ŠLa13									201 BRr-VFž 38-17		204 VFž-BRr 39-18		401 BRr-VFž 38-17		206 VFž-BRr 39-18		207 BRr-VFž 38-17		404 VFž-BRr 39-18	403 BRr-VFž 38-17						
1293 ŠLa13								204 VŠ-VFž 13-18	203 VFž-VI 39-43		206 VI-VFž 14-18	205 VFž-LO 39-52	210 LO-VFž 03-18	209 VFž-VI 39-43			212 VI-VFž 14-18	211 VFž-LO 39-52		216 LO-VFž 03-18	215 VFž-VŠ 39-42					
1294 ŠLa13										206 LO-VFž 03-18	205 VFž-VI 39-43		208 VI-VFž 14-18	207 VFž-LO 39-52		212 LO-VFž 03-18		211 VFž-VI 39-43	214 VI-VFž 14-18	213 VFž-LO 39-52						
1295 ŠLa13									203 VFa1-DCa 03-18		204 DCa-VFa9 37-53		207 VFa1-DCa 03-18		208 DCa-VFa9 37-53		211 VFa1-DCa 03-18		212 DCa-VFa9 37-53							
1296 ŠLa13						201 VFž-JIn 09-48	202 JIn-VFž 49-28 R			202 VFž-BRr 39-18		203 BRr-VFž 38-17		402 VFž-BRr 39-18		205 BRr-VFž 38-17		208 VFž-BRr 39-18		209 BRr-VFž 38-17						
1297 ŠLa13								1	203 RKž- CH 21-51	202 CH-EB 31-19	205 EB-CH 31-17	204 CH-EB 31-19	207 EB-CH 31-17	206 CH-EB 31-19	209 EB-CH 31-17	208 CH-EB 31-19	211 EB-CH 31-17	210 CH-EB 31-19	213 EB-CH 31-17	212 CH-EB 31-19	215 EB- KL 31-04	214 KL- JIn 46-17				
1298 ŠLa13									204 VI-VFž 14-18	203 VFž-LO 39-52	208 LO-VFž 03-18	207 VFž-VI 39-43	210 VI-VFž 14-18	209 VFž-LO 39-52	214 LO-VFž 03-18	213 VFž-VI 39-43										

Vysvětlivky zastávky:

DCa	Děčín,aut.nádr.	JIn	Jiříkov,nám.	BRr	Staré Křečany,Brtníky,Na růžku
DChl	Děčín,hl.nádr.	KL	Krásná Lípa,nám.	BRn	Staré Křečany,Brtníky,nám.
DP	Dolní Poustevna,žel.st.	ZA	Krásná Lípa,Zahrady,rozc.	SKo	Staré Křečany,ObÚ
DB	Doubice,ObÚ	LO	Lobendava	SKu	Staré Křečany,U Slov.lípy
EB	Ebersbach,Bahnhof	SE	Lobendava,Severní	RO	Šluknov,Rožany,Bytex
HPžs	Horní Podluží,žel.zast.	MI	Mikulášovice,střední-škola	ŠL	Šluknov,zámek-terminál
KP	Chřibská,Krásné Pole	RKb	Rumburk,Bytex 01	VFa2	Varnsdorf,aut.nádr.
CH	Chřibská,nám.	RKž	Rumburk,žel.st.	VFa3	Varnsdorf,aut.nádr.
JJ	Jiřetín p.Jedlovou,nám.	RYp	Rybniště,pošta	VFa9	Varnsdorf,aut.nádr.
JIe	Jiříkov,Elitex	RYž	Rybniště,žel.st.	VFa1	Varnsdorf,aut.nádr.
				VFa4	Varnsdorf,aut.nádr.
				VFt	Varnsdorf,TOS
				VFž	Varnsdorf,žel.st.
				JA	Velký Šenov,Janovka
				VŠ	Velký Šenov,nám.
				VI	Vilémov,klub

Vysvětlivky linky:

401 402 403 405 407 408 409 410

Vysvětlivky spoje:

1201#1 RKž-VFž 409/138 (22:06-22:30)
1202#1 RYž-RKb 401/110 (7:21-7:44)
1206#4 RKb-KL 401/127 (14:33-14:45)
1206#5 KL-DB 405/111 (14:48-15:03)
1213#1 RKb-VFž 409/102 (4:39-5:00)
1214#1 ZA-DB 405/119 (6:27-6:37)
1216#3 KL-VFa2 407/103 (6:24-6:39)
1216#4 KL-VFa2 407/121 (13:59-14:14)

1202#2 RKb-EB 401/112 (8:02-8:22)
1202#3 EB-RKb 401/143 (20:35-20:55)
1202#4 RKb-JIn 401/144 (21:02-21:18)
1204#1 VFa3-RKž 409/141 (21:42-22:00)
1204#2 RKž-RYp 401/149 (22:38-23:00)
1205#1 JJ-VFa9 402/136 (20:38-20:58)
1206#1 HPžs-RKb 401/106 (6:07-6:33)
1206#2 VFa3-RKž 410/127 (12:57-13:12)
1206#3 HPžs-RKb 401/126 (14:02-14:28)
1206#6 KL-VFa2 407/119 (20:59-21:14)
1207#1 VŠ-MI 408/128 (21:16-21:28)
1207#2 JA-MI 408/126 (22:02-22:19)
1208#1 VFa4-KL 407/120 (18:42-18:57)
1208#2 KL-VFa2 407/123 (18:59-19:14)
1208#3 JIn-RKb 401/147 (21:38-21:53)
1208#4 RKb-JIn 401/148 (22:02-22:18)
1209#1 VŠ-LO 410/101 (5:23-5:32)
1209#2 VFa1-JJ 402/137 (18:55-19:15)
1214#2 RKb-VFž 410/112 (7:27-7:47)
1214#3 VFa1-VFt 403/125 (15:16-15:22)
1215#1 CH-KP 403/101 (6:01-6:08)
1215#2 KP-CH 403/104 (6:10-6:17)
1215#3 CH-KP 403/103 (6:31-6:38)
1215#4 KP-CH 403/106 (6:40-6:47)
1215#5 KP-RYž 403/124 (17:10-17:24)
1216#1 KL-SKo 405/102 (5:33-5:47)
1216#2 SKo-KL 405/103 (6:08-6:22)
1216#5 VFa1-VFt 403/123 (14:16-14:22)
1216#6 KL-VFa2 407/113 (15:59-16:14)
1217#1 RO-ŠL 408/106 (6:46-6:50)
1218#1 MI-JA 408/103 (6:34-6:45)
1218#2 RO-ŠL 408/114 (11:59-12:03)
1297#1 JIn-RKb 401/201 (6:58-7:13)

Příloha č. 1 část c)

Výpočet rozsahu objednaných dopravních výkonů v jednotlivých letech plnění smlouvy

(část c) Přílohy č. 1 Vymezení linek a spojů)

Vymezení linek a spojů

Rok 2020

Oblasti: Šluknovsko
Dopravci: Autobusy Karlovy Vary, a.s.
Provozovny: Varnsdorf (AKV)

Oblast	Číslo linky	Název linky	Číslo spoje	Délka spoje	Období od-do	Počet spojů	Výkon za období	Typ vozu
(1)	(2)	(3)	(4)	(5)	(6)	(7)	(8)=(5)x(7)	(9)
Šluknovsko	401	Ebersbach-Jiříkov-Rumburk-Krásná Lípa-Rybniště-Chřibská	101	23,000	2.1.2020 - 11.12.2020	239	5497,000	ŠLa13
Šluknovsko	401	Ebersbach-Jiříkov-Rumburk-Krásná Lípa-Rybniště-Chřibská	101	23,000	14.12.2020 - 31.12.2020	12	276,000	ŠLa13
Šluknovsko	401	Ebersbach-Jiříkov-Rumburk-Krásná Lípa-Rybniště-Chřibská	102	16,100	2.1.2020 - 31.12.2020	251	4041,100	ŠLa13
Šluknovsko	401	Ebersbach-Jiříkov-Rumburk-Krásná Lípa-Rybniště-Chřibská	103	16,100	2.1.2020 - 11.12.2020	239	3847,900	ŠLb12
Šluknovsko	401	Ebersbach-Jiříkov-Rumburk-Krásná Lípa-Rybniště-Chřibská	103	16,100	14.12.2020 - 31.12.2020	12	193,200	ŠLb12
Šluknovsko	401	Ebersbach-Jiříkov-Rumburk-Krásná Lípa-Rybniště-Chřibská	104	24,500	2.1.2020 - 31.12.2020	251	6149,500	ŠLa13
Šluknovsko	401	Ebersbach-Jiříkov-Rumburk-Krásná Lípa-Rybniště-Chřibská	105	23,900	2.1.2020 - 11.12.2020	239	5712,100	ŠLa13
Šluknovsko	401	Ebersbach-Jiříkov-Rumburk-Krásná Lípa-Rybniště-Chřibská	105	23,900	14.12.2020 - 31.12.2020	12	286,800	ŠLa13
Šluknovsko	401	Ebersbach-Jiříkov-Rumburk-Krásná Lípa-Rybniště-Chřibská	106	15,200	2.1.2020 - 31.12.2020	251	3815,200	ŠLb12
Šluknovsko	401	Ebersbach-Jiříkov-Rumburk-Krásná Lípa-Rybniště-Chřibská	107	13,900	2.1.2020 - 11.12.2020	239	3322,100	ŠLa13
Šluknovsko	401	Ebersbach-Jiříkov-Rumburk-Krásná Lípa-Rybniště-Chřibská	107	13,900	14.12.2020 - 31.12.2020	12	166,800	ŠLa13
Šluknovsko	401	Ebersbach-Jiříkov-Rumburk-Krásná Lípa-Rybniště-Chřibská	108	22,700	2.1.2020 - 31.12.2020	251	5697,700	ŠLa13
Šluknovsko	401	Ebersbach-Jiříkov-Rumburk-Krásná Lípa-Rybniště-Chřibská	109	21,800	2.1.2020 - 11.12.2020	239	5210,200	ŠLa13
Šluknovsko	401	Ebersbach-Jiříkov-Rumburk-Krásná Lípa-Rybniště-Chřibská	109	21,800	14.12.2020 - 31.12.2020	12	261,600	ŠLa13
Šluknovsko	401	Ebersbach-Jiříkov-Rumburk-Krásná Lípa-Rybniště-Chřibská	110	11,500	2.1.2020 - 31.12.2020	251	2886,500	ŠLa13
Šluknovsko	401	Ebersbach-Jiříkov-Rumburk-Krásná Lípa-Rybniště-Chřibská	111	19,500	2.1.2020 - 11.12.2020	239	4660,500	ŠLa13
Šluknovsko	401	Ebersbach-Jiříkov-Rumburk-Krásná Lípa-Rybniště-Chřibská	111	19,500	14.12.2020 - 31.12.2020	12	234,000	ŠLa13
Šluknovsko	401	Ebersbach-Jiříkov-Rumburk-Krásná Lípa-Rybniště-Chřibská	112	10,400	2.1.2020 - 31.12.2020	251	2610,400	ŠLa13
Šluknovsko	401	Ebersbach-Jiříkov-Rumburk-Krásná Lípa-Rybniště-Chřibská	113	24,400	2.1.2020 - 11.12.2020	239	5831,600	ŠLa13
Šluknovsko	401	Ebersbach-Jiříkov-Rumburk-Krásná Lípa-Rybniště-Chřibská	113	24,400	14.12.2020 - 31.12.2020	12	292,800	ŠLa13
Šluknovsko	401	Ebersbach-Jiříkov-Rumburk-Krásná Lípa-Rybniště-Chřibská	114	24,500	2.1.2020 - 31.12.2020	251	6149,500	ŠLa13
Šluknovsko	401	Ebersbach-Jiříkov-Rumburk-Krásná Lípa-Rybniště-Chřibská	115	24,400	2.1.2020 - 11.12.2020	239	5831,600	ŠLa13
Šluknovsko	401	Ebersbach-Jiříkov-Rumburk-Krásná Lípa-Rybniště-Chřibská	115	24,400	14.12.2020 - 31.12.2020	12	292,800	ŠLa13
Šluknovsko	401	Ebersbach-Jiříkov-Rumburk-Krásná Lípa-Rybniště-Chřibská	116	24,500	2.1.2020 - 31.12.2020	251	6149,500	ŠLa13
Šluknovsko	401	Ebersbach-Jiříkov-Rumburk-Krásná Lípa-Rybniště-Chřibská	117	24,400	2.1.2020 - 11.12.2020	239	5831,600	ŠLa13
Šluknovsko	401	Ebersbach-Jiříkov-Rumburk-Krásná Lípa-Rybniště-Chřibská	117	24,400	14.12.2020 - 31.12.2020	12	292,800	ŠLa13
Šluknovsko	401	Ebersbach-Jiříkov-Rumburk-Krásná Lípa-Rybniště-Chřibská	118	24,500	2.1.2020 - 31.12.2020	251	6149,500	ŠLa13
Šluknovsko	401	Ebersbach-Jiříkov-Rumburk-Krásná Lípa-Rybniště-Chřibská	119	24,400	2.1.2020 - 11.12.2020	239	5831,600	ŠLa13
Šluknovsko	401	Ebersbach-Jiříkov-Rumburk-Krásná Lípa-Rybniště-Chřibská	119	24,400	14.12.2020 - 31.12.2020	12	292,800	ŠLa13
Šluknovsko	401	Ebersbach-Jiříkov-Rumburk-Krásná Lípa-Rybniště-Chřibská	120	24,500	2.1.2020 - 31.12.2020	251	6149,500	ŠLa13
Šluknovsko	401	Ebersbach-Jiříkov-Rumburk-Krásná Lípa-Rybniště-Chřibská	121	24,400	2.1.2020 - 11.12.2020	239	5831,600	ŠLa13
Šluknovsko	401	Ebersbach-Jiříkov-Rumburk-Krásná Lípa-Rybniště-Chřibská	121	24,400	14.12.2020 - 31.12.2020	12	292,800	ŠLa13
Šluknovsko	401	Ebersbach-Jiříkov-Rumburk-Krásná Lípa-Rybniště-Chřibská	122	24,500	2.1.2020 - 31.12.2020	251	6149,500	ŠLa13
Šluknovsko	401	Ebersbach-Jiříkov-Rumburk-Krásná Lípa-Rybniště-Chřibská	123	16,100	2.1.2020 - 11.12.2020	239	3847,900	ŠLb12
Šluknovsko	401	Ebersbach-Jiříkov-Rumburk-Krásná Lípa-Rybniště-Chřibská	123	16,100	14.12.2020 - 31.12.2020	12	193,200	ŠLb12
Šluknovsko	401	Ebersbach-Jiříkov-Rumburk-Krásná Lípa-Rybniště-Chřibská	124	24,500	2.1.2020 - 31.12.2020	251	6149,500	ŠLa13
Šluknovsko	401	Ebersbach-Jiříkov-Rumburk-Krásná Lípa-Rybniště-Chřibská	125	24,400	2.1.2020 - 11.12.2020	239	5831,600	ŠLa13
Šluknovsko	401	Ebersbach-Jiříkov-Rumburk-Krásná Lípa-Rybniště-Chřibská	125	24,400	14.12.2020 - 31.12.2020	12	292,800	ŠLa13
Šluknovsko	401	Ebersbach-Jiříkov-Rumburk-Krásná Lípa-Rybniště-Chřibská	126	15,200	2.1.2020 - 31.12.2020	251	3815,200	ŠLb12
Šluknovsko	401	Ebersbach-Jiříkov-Rumburk-Krásná Lípa-Rybniště-Chřibská	127	6,100	2.1.2020 - 11.12.2020	239	1457,900	ŠLb12
Šluknovsko	401	Ebersbach-Jiříkov-Rumburk-Krásná Lípa-Rybniště-Chřibská	127	6,100	14.12.2020 - 31.12.2020	12	73,200	ŠLb12
Šluknovsko	401	Ebersbach-Jiříkov-Rumburk-Krásná Lípa-Rybniště-Chřibská	128	24,500	2.1.2020 - 31.12.2020	251	6149,500	ŠLa13
Šluknovsko	401	Ebersbach-Jiříkov-Rumburk-Krásná Lípa-Rybniště-Chřibská	129	24,400	2.1.2020 - 11.12.2020	239	5831,600	ŠLa13
Šluknovsko	401	Ebersbach-Jiříkov-Rumburk-Krásná Lípa-Rybniště-Chřibská	129	24,400	14.12.2020 - 31.12.2020	12	292,800	ŠLa13
Šluknovsko	401	Ebersbach-Jiříkov-Rumburk-Krásná Lípa-Rybniště-Chřibská	130	6,200	6.1.2020 - 22.12.2020	147	911,400	ŠLa13
Šluknovsko	401	Ebersbach-Jiříkov-Rumburk-Krásná Lípa-Rybniště-Chřibská	131	6,100	6.1.2020 - 11.12.2020	140	854,000	ŠLa13
Šluknovsko	401	Ebersbach-Jiříkov-Rumburk-Krásná Lípa-Rybniště-Chřibská	131	6,100	14.12.2020 - 22.12.2020	7	42,700	ŠLa13
Šluknovsko	401	Ebersbach-Jiříkov-Rumburk-Krásná Lípa-Rybniště-Chřibská	132	24,500	2.1.2020 - 31.12.2020	251	6149,500	ŠLa13
Šluknovsko	401	Ebersbach-Jiříkov-Rumburk-Krásná Lípa-Rybniště-Chřibská	133	24,400	2.1.2020 - 11.12.2020	239	5831,600	ŠLa13
Šluknovsko	401	Ebersbach-Jiříkov-Rumburk-Krásná Lípa-Rybniště-Chřibská	133	24,400	14.12.2020 - 31.12.2020	12	292,800	ŠLa13
Šluknovsko	401	Ebersbach-Jiříkov-Rumburk-Krásná Lípa-Rybniště-Chřibská	135	24,400	2.1.2020 - 11.12.2020	239	5831,600	ŠLa13
Šluknovsko	401	Ebersbach-Jiříkov-Rumburk-Krásná Lípa-Rybniště-Chřibská	135	24,400	14.12.2020 - 31.12.2020	12	292,800	ŠLa13
Šluknovsko	401	Ebersbach-Jiříkov-Rumburk-Krásná Lípa-Rybniště-Chřibská	136	24,500	2.1.2020 - 31.12.2020	251	6149,500	ŠLa13
Šluknovsko	401	Ebersbach-Jiříkov-Rumburk-Krásná Lípa-Rybniště-Chřibská	137	24,400	2.1.2020 - 11.12.2020	239	5831,600	ŠLa13
Šluknovsko	401	Ebersbach-Jiříkov-Rumburk-Krásná Lípa-Rybniště-Chřibská	137	24,400	14.12.2020 - 31.12.2020	12	292,800	ŠLa13
Šluknovsko	401	Ebersbach-Jiříkov-Rumburk-Krásná Lípa-Rybniště-Chřibská	138	24,500	2.1.2020 - 31.12.2020	251	6149,500	ŠLa13
Šluknovsko	401	Ebersbach-Jiříkov-Rumburk-Krásná Lípa-Rybniště-Chřibská	139	24,400	2.1.2020 - 11.12.2020	239	5831,600	ŠLa13
Šluknovsko	401	Ebersbach-Jiříkov-Rumburk-Krásná Lípa-Rybniště-Chřibská	139	24,400	14.12.2020 - 30.12.2020	11	268,400	ŠLa13
Šluknovsko	401	Ebersbach-Jiříkov-Rumburk-Krásná Lípa-Rybniště-Chřibská	140	24,500	2.1.2020 - 31.12.2020	251	6149,500	ŠLa13
Šluknovsko	401	Ebersbach-Jiříkov-Rumburk-Krásná Lípa-Rybniště-Chřibská	141	24,400	2.1.2020 - 11.12.2020	239	5831,600	ŠLa13
Šluknovsko	401	Ebersbach-Jiříkov-Rumburk-Krásná Lípa-Rybniště-Chřibská	141	24,400	14.12.2020 - 30.12.2020	11	268,400	ŠLa13
Šluknovsko	401	Ebersbach-Jiříkov-Rumburk-Krásná Lípa-Rybniště-Chřibská	142	24,500	2.1.2020 - 30.12.2020	250	6125,000	ŠLa13
Šluknovsko	401	Ebersbach-Jiříkov-Rumburk-Krásná Lípa-Rybniště-Chřibská	143	10,500	2.1.2020 - 11.12.2020	239	2509,500	ŠLa13
Šluknovsko	401	Ebersbach-Jiříkov-Rumburk-Krásná Lípa-Rybniště-Chřibská	143	10,500	14.12.2020 - 30.12.2020	11	115,500	ŠLa13
Šluknovsko	401	Ebersbach-Jiříkov-Rumburk-Krásná Lípa-Rybniště-Chřibská	144	9,300	2.1.2020 - 30.12.2020	250	2325,000	ŠLa13
Šluknovsko	401	Ebersbach-Jiříkov-Rumburk-Krásná Lípa-Rybniště-Chřibská	145	16,100	2.1.2020 - 11.12.2020	239	3847,900	ŠLa13
Šluknovsko	401	Ebersbach-Jiříkov-Rumburk-Krásná Lípa-Rybniště-Chřibská	145	16,100	14.12.2020 - 30.12.2020	11	177,100	ŠLa13
Šluknovsko	401	Ebersbach-Jiříkov-Rumburk-Krásná Lípa-Rybniště-Chřibská	146	15,200	2.1.2020 - 30.12.2020	250	3800,000	ŠLa13
Šluknovsko	401	Ebersbach-Jiříkov-Rumburk-Krásná Lípa-Rybniště-Chřibská	147	9,100	2.1.2020 - 11.12.2020	239	2174,900	ŠLa13
Šluknovsko	401	Ebersbach-Jiříkov-Rumburk-Krásná Lípa-Rybniště-Chřibská	147	9,100	14.12.2020 - 30.12.2020	11	100,100	ŠLa13
Šluknovsko	401	Ebersbach-Jiříkov-Rumburk-Krásná Lípa-Rybniště-Chřibská	148	9,300	2.1.2020 - 30.12.2020	250	2325,000	ŠLa13
Šluknovsko	401	Ebersbach-Jiříkov-Rumburk-Krásná Lípa-Rybniště-Chřibská	149	11,900	2.1.2020 - 11.12.2020	239	2844,100	ŠLa13
Šluknovsko	401	Ebersbach-Jiříkov-Rumburk-Krásná Lípa-Rybniště-Chřibská	149	11,900	14.12.2020 - 30.12.2020	11	130,900	ŠLa13
Šluknovsko	401	Ebersbach-Jiříkov-Rumburk-Krásná Lípa-Rybniště-Chřibská	150	16,300	2.1.2020 - 30.12.2020	250	4075,000	ŠLa13
Šluknovsko	401	Ebersbach-Jiříkov-Rumburk-Krásná Lípa-Rybniště-Chřibská	201	9,100	4.1.2020 - 12.12.2020	107	973,700	ŠLa13
Šluknovsko	401	Ebersbach-Jiříkov-Rumburk-Krásná Lípa-Rybniště-Chřibská	201	9,100	13.12.2020 - 27.12.2020	6	54,600	ŠLa13
Šluknovsko	401	Ebersbach-Jiříkov-Rumburk-Krásná Lípa-Rybniště-Chřibská	202	24,500	4.1.2020 - 12.12.2020	107	2621,500	ŠLa13
Šluknovsko	401	Ebersbach-Jiříkov-Rumburk-Krásná Lípa-Rybniště-Chřibská	202	24,500	13.12.2020 - 27.12.2020	6	147,000	ŠLa13
Šluknovsko	401	Ebersbach-Jiříkov-Rumburk-Krásná Lípa-Rybniště-Chřibská	203	15,000	4.1.2020 - 12.12.2020	107	1605,000	ŠLa13
Šluknovsko	401	Ebersbach-Jiříkov-Rumburk-Krásná Lípa-Rybniště-Chřibská	203	15,000	13.12.2020 - 27.12.2020	6	90,000	ŠLa13
Šluknovsko	401	Ebersbach-Jiříkov-Rumburk-Krásná Lípa-Rybniště-Chřibská	204	24,500	1.1.2020 - 12.12.2020	108	2646,000	ŠLa13

Šluknovsko	401	Ebersbach-Jiříkov-Rumburk-Krásná Lípa-Rybniště-Chřibská	204	24,500	13.12.2020 - 27.12.2020	7	171,500	ŠLa13
Šluknovsko	401	Ebersbach-Jiříkov-Rumburk-Krásná Lípa-Rybniště-Chřibská	205	24,400	1.1.2020 - 12.12.2020	108	2635,200	ŠLa13
Šluknovsko	401	Ebersbach-Jiříkov-Rumburk-Krásná Lípa-Rybniště-Chřibská	205	24,400	13.12.2020 - 27.12.2020	7	170,800	ŠLa13
Šluknovsko	401	Ebersbach-Jiříkov-Rumburk-Krásná Lípa-Rybniště-Chřibská	206	24,500	1.1.2020 - 12.12.2020	108	2646,000	ŠLa13
Šluknovsko	401	Ebersbach-Jiříkov-Rumburk-Krásná Lípa-Rybniště-Chřibská	206	24,500	13.12.2020 - 27.12.2020	7	171,500	ŠLa13
Šluknovsko	401	Ebersbach-Jiříkov-Rumburk-Krásná Lípa-Rybniště-Chřibská	207	24,400	1.1.2020 - 12.12.2020	108	2635,200	ŠLa13
Šluknovsko	401	Ebersbach-Jiříkov-Rumburk-Krásná Lípa-Rybniště-Chřibská	207	24,400	13.12.2020 - 27.12.2020	7	170,800	ŠLa13
Šluknovsko	401	Ebersbach-Jiříkov-Rumburk-Krásná Lípa-Rybniště-Chřibská	208	24,500	1.1.2020 - 12.12.2020	108	2646,000	ŠLa13
Šluknovsko	401	Ebersbach-Jiříkov-Rumburk-Krásná Lípa-Rybniště-Chřibská	208	24,500	13.12.2020 - 27.12.2020	7	171,500	ŠLa13
Šluknovsko	401	Ebersbach-Jiříkov-Rumburk-Krásná Lípa-Rybniště-Chřibská	209	24,400	1.1.2020 - 12.12.2020	108	2635,200	ŠLa13
Šluknovsko	401	Ebersbach-Jiříkov-Rumburk-Krásná Lípa-Rybniště-Chřibská	209	24,400	13.12.2020 - 27.12.2020	7	170,800	ŠLa13
Šluknovsko	401	Ebersbach-Jiříkov-Rumburk-Krásná Lípa-Rybniště-Chřibská	210	24,500	1.1.2020 - 12.12.2020	108	2646,000	ŠLa13
Šluknovsko	401	Ebersbach-Jiříkov-Rumburk-Krásná Lípa-Rybniště-Chřibská	210	24,500	13.12.2020 - 27.12.2020	7	171,500	ŠLa13
Šluknovsko	401	Ebersbach-Jiříkov-Rumburk-Krásná Lípa-Rybniště-Chřibská	211	24,400	1.1.2020 - 12.12.2020	108	2635,200	ŠLa13
Šluknovsko	401	Ebersbach-Jiříkov-Rumburk-Krásná Lípa-Rybniště-Chřibská	211	24,400	13.12.2020 - 27.12.2020	7	170,800	ŠLa13
Šluknovsko	401	Ebersbach-Jiříkov-Rumburk-Krásná Lípa-Rybniště-Chřibská	212	24,500	1.1.2020 - 12.12.2020	108	2646,000	ŠLa13
Šluknovsko	401	Ebersbach-Jiříkov-Rumburk-Krásná Lípa-Rybniště-Chřibská	212	24,500	13.12.2020 - 27.12.2020	6	147,000	ŠLa13
Šluknovsko	401	Ebersbach-Jiříkov-Rumburk-Krásná Lípa-Rybniště-Chřibská	213	24,400	1.1.2020 - 12.12.2020	108	2635,200	ŠLa13
Šluknovsko	401	Ebersbach-Jiříkov-Rumburk-Krásná Lípa-Rybniště-Chřibská	213	24,400	13.12.2020 - 27.12.2020	6	146,400	ŠLa13
Šluknovsko	401	Ebersbach-Jiříkov-Rumburk-Krásná Lípa-Rybniště-Chřibská	214	15,500	1.1.2020 - 12.12.2020	108	1674,000	ŠLa13
Šluknovsko	401	Ebersbach-Jiříkov-Rumburk-Krásná Lípa-Rybniště-Chřibská	214	15,500	13.12.2020 - 27.12.2020	6	93,000	ŠLa13
Šluknovsko	401	Ebersbach-Jiříkov-Rumburk-Krásná Lípa-Rybniště-Chřibská	215	16,600	1.1.2020 - 12.12.2020	108	1792,800	ŠLa13
Šluknovsko	401	Ebersbach-Jiříkov-Rumburk-Krásná Lípa-Rybniště-Chřibská	215	16,600	13.12.2020 - 27.12.2020	6	99,600	ŠLa13
Šluknovsko	402	Varnsdorf-Chřibská-Česká Kamenice-Děčín	101	47,600	2.1.2020 - 31.12.2020	251	11947,600	ŠLa13
Šluknovsko	402	Varnsdorf-Chřibská-Česká Kamenice-Děčín	103	47,600	2.1.2020 - 31.12.2020	251	11947,600	ŠLa13
Šluknovsko	402	Varnsdorf-Chřibská-Česká Kamenice-Děčín	104	47,500	2.1.2020 - 31.12.2020	251	11922,500	ŠLa13
Šluknovsko	402	Varnsdorf-Chřibská-Česká Kamenice-Děčín	105	16,600	2.1.2020 - 31.12.2020	251	4166,600	ŠLa13
Šluknovsko	402	Varnsdorf-Chřibská-Česká Kamenice-Děčín	107	47,600	2.1.2020 - 31.12.2020	251	11947,600	ŠLa13
Šluknovsko	402	Varnsdorf-Chřibská-Česká Kamenice-Děčín	108	46,600	2.1.2020 - 31.12.2020	251	11696,600	ŠLa13
Šluknovsko	402	Varnsdorf-Chřibská-Česká Kamenice-Děčín	109	31,000	2.1.2020 - 31.12.2020	251	7781,000	ŠLa13
Šluknovsko	402	Varnsdorf-Chřibská-Česká Kamenice-Děčín	110	47,500	2.1.2020 - 31.12.2020	251	11922,500	ŠLa13
Šluknovsko	402	Varnsdorf-Chřibská-Česká Kamenice-Děčín	111	48,300	2.1.2020 - 31.12.2020	251	12123,300	ŠLa13
Šluknovsko	402	Varnsdorf-Chřibská-Česká Kamenice-Děčín	112	48,100	2.1.2020 - 31.12.2020	251	12073,100	ŠLa13
Šluknovsko	402	Varnsdorf-Chřibská-Česká Kamenice-Děčín	113	48,300	2.1.2020 - 31.12.2020	251	12123,300	ŠLa13
Šluknovsko	402	Varnsdorf-Chřibská-Česká Kamenice-Děčín	114	48,100	2.1.2020 - 31.12.2020	251	12073,100	ŠLa13
Šluknovsko	402	Varnsdorf-Chřibská-Česká Kamenice-Děčín	115	48,300	2.1.2020 - 31.12.2020	251	12123,300	ŠLb12
Šluknovsko	402	Varnsdorf-Chřibská-Česká Kamenice-Děčín	116	48,100	2.1.2020 - 31.12.2020	251	12073,100	ŠLb12
Šluknovsko	402	Varnsdorf-Chřibská-Česká Kamenice-Děčín	117	48,300	2.1.2020 - 31.12.2020	251	12123,300	ŠLa13
Šluknovsko	402	Varnsdorf-Chřibská-Česká Kamenice-Děčín	118	48,100	2.1.2020 - 31.12.2020	251	12073,100	ŠLa13
Šluknovsko	402	Varnsdorf-Chřibská-Česká Kamenice-Děčín	119	48,300	2.1.2020 - 31.12.2020	251	12123,300	ŠLa13
Šluknovsko	402	Varnsdorf-Chřibská-Česká Kamenice-Děčín	120	47,200	2.1.2020 - 31.12.2020	251	11847,200	ŠLa13
Šluknovsko	402	Varnsdorf-Chřibská-Česká Kamenice-Děčín	121	48,300	2.1.2020 - 31.12.2020	251	12123,300	ŠLa13
Šluknovsko	402	Varnsdorf-Chřibská-Česká Kamenice-Děčín	122	48,100	2.1.2020 - 31.12.2020	251	12073,100	ŠLa13
Šluknovsko	402	Varnsdorf-Chřibská-Česká Kamenice-Děčín	123	48,300	2.1.2020 - 31.12.2020	251	12123,300	ŠLa13
Šluknovsko	402	Varnsdorf-Chřibská-Česká Kamenice-Děčín	124	48,100	2.1.2020 - 31.12.2020	251	12073,100	ŠLa13
Šluknovsko	402	Varnsdorf-Chřibská-Česká Kamenice-Děčín	126	48,100	2.1.2020 - 31.12.2020	251	12073,100	ŠLa13
Šluknovsko	402	Varnsdorf-Chřibská-Česká Kamenice-Děčín	127	48,300	2.1.2020 - 31.12.2020	251	12123,300	ŠLa13
Šluknovsko	402	Varnsdorf-Chřibská-Česká Kamenice-Děčín	128	48,100	2.1.2020 - 31.12.2020	251	12073,100	ŠLa13
Šluknovsko	402	Varnsdorf-Chřibská-Česká Kamenice-Děčín	129	48,300	2.1.2020 - 31.12.2020	251	12123,300	ŠLa13
Šluknovsko	402	Varnsdorf-Chřibská-Česká Kamenice-Děčín	130	48,100	2.1.2020 - 31.12.2020	251	12073,100	ŠLa13
Šluknovsko	402	Varnsdorf-Chřibská-Česká Kamenice-Děčín	131	48,300	2.1.2020 - 31.12.2020	251	12123,300	ŠLa13
Šluknovsko	402	Varnsdorf-Chřibská-Česká Kamenice-Děčín	132	48,100	2.1.2020 - 31.12.2020	251	12073,100	ŠLa13
Šluknovsko	402	Varnsdorf-Chřibská-Česká Kamenice-Děčín	133	48,300	2.1.2020 - 31.12.2020	251	12123,300	ŠLa13
Šluknovsko	402	Varnsdorf-Chřibská-Česká Kamenice-Děčín	134	48,100	2.1.2020 - 31.12.2020	251	12073,100	ŠLa13
Šluknovsko	402	Varnsdorf-Chřibská-Česká Kamenice-Děčín	135	48,300	2.1.2020 - 30.12.2020	250	12075,000	ŠLa13
Šluknovsko	402	Varnsdorf-Chřibská-Česká Kamenice-Děčín	136	8,900	2.1.2020 - 30.12.2020	250	2225,000	ŠLa13
Šluknovsko	402	Varnsdorf-Chřibská-Česká Kamenice-Děčín	137	8,900	2.1.2020 - 30.12.2020	250	2225,000	ŠLa13
Šluknovsko	402	Varnsdorf-Chřibská-Česká Kamenice-Děčín	138	48,100	2.1.2020 - 30.12.2020	250	12025,000	ŠLa13
Šluknovsko	402	Varnsdorf-Chřibská-Česká Kamenice-Děčín	139	48,300	2.1.2020 - 30.12.2020	250	12075,000	ŠLa13
Šluknovsko	402	Varnsdorf-Chřibská-Česká Kamenice-Děčín	140	16,600	2.1.2020 - 30.12.2020	250	4150,000	ŠLb12
Šluknovsko	402	Varnsdorf-Chřibská-Česká Kamenice-Děčín	141	16,600	2.1.2020 - 30.12.2020	250	4150,000	ŠLb12
Šluknovsko	402	Varnsdorf-Chřibská-Česká Kamenice-Děčín	142	48,100	2.1.2020 - 30.12.2020	250	12025,000	ŠLa13
Šluknovsko	402	Varnsdorf-Chřibská-Česká Kamenice-Děčín	143	16,600	2.1.2020 - 30.12.2020	250	4150,000	ŠLb12
Šluknovsko	402	Varnsdorf-Chřibská-Česká Kamenice-Děčín	151	19,700	6.1.2020 - 22.12.2020	147	2895,900	ŠLa13
Šluknovsko	402	Varnsdorf-Chřibská-Česká Kamenice-Děčín	152	18,900	6.1.2020 - 22.12.2020	147	2778,300	ŠLa13
Šluknovsko	402	Varnsdorf-Chřibská-Česká Kamenice-Děčín	201	48,300	1.1.2020 - 27.12.2020	115	5554,500	ŠLa13
Šluknovsko	402	Varnsdorf-Chřibská-Česká Kamenice-Děčín	202	48,100	1.1.2020 - 27.12.2020	115	5531,500	ŠLa13
Šluknovsko	402	Varnsdorf-Chřibská-Česká Kamenice-Děčín	203	48,300	1.1.2020 - 27.12.2020	115	5554,500	ŠLa13
Šluknovsko	402	Varnsdorf-Chřibská-Česká Kamenice-Děčín	204	48,100	1.1.2020 - 27.12.2020	115	5531,500	ŠLa13
Šluknovsko	402	Varnsdorf-Chřibská-Česká Kamenice-Děčín	205	48,300	1.1.2020 - 27.12.2020	115	5554,500	ŠLa13
Šluknovsko	402	Varnsdorf-Chřibská-Česká Kamenice-Děčín	206	48,100	1.1.2020 - 27.12.2020	115	5531,500	ŠLa13
Šluknovsko	402	Varnsdorf-Chřibská-Česká Kamenice-Děčín	207	48,300	1.1.2020 - 27.12.2020	115	5554,500	ŠLa13
Šluknovsko	402	Varnsdorf-Chřibská-Česká Kamenice-Děčín	208	48,100	1.1.2020 - 27.12.2020	115	5531,500	ŠLa13
Šluknovsko	402	Varnsdorf-Chřibská-Česká Kamenice-Děčín	209	48,300	1.1.2020 - 27.12.2020	115	5554,500	ŠLa13
Šluknovsko	402	Varnsdorf-Chřibská-Česká Kamenice-Děčín	210	48,100	1.1.2020 - 27.12.2020	115	5531,500	ŠLa13
Šluknovsko	402	Varnsdorf-Chřibská-Česká Kamenice-Děčín	211	48,300	1.1.2020 - 27.12.2020	114	5506,200	ŠLa13
Šluknovsko	402	Varnsdorf-Chřibská-Česká Kamenice-Děčín	212	48,100	1.1.2020 - 27.12.2020	114	5483,400	ŠLa13
Šluknovsko	402	Varnsdorf-Chřibská-Česká Kamenice-Děčín	213	48,300	1.1.2020 - 27.12.2020	114	5506,200	ŠLa13
Šluknovsko	402	Varnsdorf-Chřibská-Česká Kamenice-Děčín	214	48,100	1.1.2020 - 27.12.2020	114	5483,400	ŠLa13
Šluknovsko	403	Varnsdorf-Dolní Podluží-Chřibská,Krásné Pole	101	3,200	2.1.2020 - 31.12.2020	251	803,200	ŠLa13
Šluknovsko	403	Varnsdorf-Dolní Podluží-Chřibská,Krásné Pole	102	20,400	2.1.2020 - 31.12.2020	251	5120,400	ŠLa13
Šluknovsko	403	Varnsdorf-Dolní Podluží-Chřibská,Krásné Pole	103	3,200	2.1.2020 - 31.12.2020	251	803,200	ŠLa13
Šluknovsko	403	Varnsdorf-Dolní Podluží-Chřibská,Krásné Pole	104	3,200	2.1.2020 - 31.12.2020	251	803,200	ŠLa13
Šluknovsko	403	Varnsdorf-Dolní Podluží-Chřibská,Krásné Pole	105	19,000	2.1.2020 - 31.12.2020	251	4769,000	ŠLa13
Šluknovsko	403	Varnsdorf-Dolní Podluží-Chřibská,Krásné Pole	106	3,200	2.1.2020 - 31.12.2020	251	803,200	ŠLa13
Šluknovsko	403	Varnsdorf-Dolní Podluží-Chřibská,Krásné Pole	107	23,700	2.1.2020 - 31.12.2020	251	5948,700	ŠLa13
Šluknovsko	403	Varnsdorf-Dolní Podluží-Chřibská,Krásné Pole	108	18,500	2.1.2020 - 31.12.2020	251	4643,500	ŠLa13
Šluknovsko	403	Varnsdorf-Dolní Podluží-Chřibská,Krásné Pole	109	23,700	2.1.2020 - 31.12.2020	251	5948,700	ŠLa13
Šluknovsko	403	Varnsdorf-Dolní Podluží-Chřibská,Krásné Pole	110	20,400	2.1.2020 - 31.12.2020	251	5120,400	ŠLa13
Šluknovsko	403	Varnsdorf-Dolní Podluží-Chřibská,Krásné Pole	111	23,700	2.1.2020 - 31.12.2020	251	5948,700	ŠLa13
Šluknovsko	403	Varnsdorf-Dolní Podluží-Chřibská,Krásné Pole	112	15,300	2.1.2020 - 31.12.2020	251	3840,300	ŠLb12
Šluknovsko	403	Varnsdorf-Dolní Podluží-Chřibská,Krásné Pole	113	17,000	2.1.2020 - 31.12.2020	251	4267,000	ŠLb12
Šluknovsko	403	Varnsdorf-Dolní Podluží-Chřibská,Krásné Pole	114	20,400	2.1.2020 - 31.12.2020	251	5120,400	ŠLa13

Šluknovsko	403	Varnsdorf-Dolní Podluží-Chřibská,Krásné Pole	115	17,000	2.1.2020 - 31.12.2020	251	4267,000	ŠLa13
Šluknovsko	403	Varnsdorf-Dolní Podluží-Chřibská,Krásné Pole	116	13,600	2.1.2020 - 31.12.2020	251	3413,600	ŠLa13
Šluknovsko	403	Varnsdorf-Dolní Podluží-Chřibská,Krásné Pole	117	17,000	2.1.2020 - 31.12.2020	251	4267,000	ŠLa13
Šluknovsko	403	Varnsdorf-Dolní Podluží-Chřibská,Krásné Pole	118	13,600	2.1.2020 - 31.12.2020	251	3413,600	ŠLa13
Šluknovsko	403	Varnsdorf-Dolní Podluží-Chřibská,Krásné Pole	119	11,900	6.1.2020 - 22.12.2020	147	1749,300	ŠLa13
Šluknovsko	403	Varnsdorf-Dolní Podluží-Chřibská,Krásné Pole	122	17,200	2.1.2020 - 31.12.2020	251	4317,200	ŠLa13
Šluknovsko	403	Varnsdorf-Dolní Podluží-Chřibská,Krásné Pole	123	2,600	2.1.2020 - 31.12.2020	251	652,600	ŠLa13
Šluknovsko	403	Varnsdorf-Dolní Podluží-Chřibská,Krásné Pole	124	6,800	2.1.2020 - 31.12.2020	251	1706,800	ŠLa13
Šluknovsko	403	Varnsdorf-Dolní Podluží-Chřibská,Krásné Pole	125	2,600	2.1.2020 - 31.12.2020	251	652,600	ŠLb12
Šluknovsko	403	Varnsdorf-Dolní Podluží-Chřibská,Krásné Pole	152	8,500	6.1.2020 - 22.12.2020	147	1249,500	ŠLa13
Šluknovsko	403	Varnsdorf-Dolní Podluží-Chřibská,Krásné Pole	154	14,900	6.1.2020 - 22.12.2020	147	2190,300	ŠLa13
Šluknovsko	403	Varnsdorf-Dolní Podluží-Chřibská,Krásné Pole	158	3,500	6.1.2020 - 22.12.2020	147	514,500	ŠLa13
Šluknovsko	405	Rumburk-Staré Křečany-Krásná Lípa-Doubice	101	11,900	2.1.2020 - 31.12.2020	251	2986,900	ŠLa13
Šluknovsko	405	Rumburk-Staré Křečany-Krásná Lípa-Doubice	102	6,600	2.1.2020 - 31.12.2020	251	1656,600	ŠLa13
Šluknovsko	405	Rumburk-Staré Křečany-Krásná Lípa-Doubice	103	6,500	2.1.2020 - 31.12.2020	251	1631,500	ŠLa13
Šluknovsko	405	Rumburk-Staré Křečany-Krásná Lípa-Doubice	104	12,200	2.1.2020 - 31.12.2020	251	3062,200	ŠLa13
Šluknovsko	405	Rumburk-Staré Křečany-Krásná Lípa-Doubice	105	11,900	2.1.2020 - 31.12.2020	251	2986,900	ŠLa13
Šluknovsko	405	Rumburk-Staré Křečany-Krásná Lípa-Doubice	106	19,800	2.1.2020 - 31.12.2020	251	4969,800	ŠLb12
Šluknovsko	405	Rumburk-Staré Křečany-Krásná Lípa-Doubice	107	11,900	2.1.2020 - 31.12.2020	104	1237,600	ŠLa13
Šluknovsko	405	Rumburk-Staré Křečany-Krásná Lípa-Doubice	108	12,200	2.1.2020 - 31.12.2020	251	3062,200	ŠLa13
Šluknovsko	405	Rumburk-Staré Křečany-Krásná Lípa-Doubice	109	11,900	2.1.2020 - 31.12.2020	251	2986,900	ŠLa13
Šluknovsko	405	Rumburk-Staré Křečany-Krásná Lípa-Doubice	110	12,200	2.1.2020 - 31.12.2020	104	1268,800	ŠLa13
Šluknovsko	405	Rumburk-Staré Křečany-Krásná Lípa-Doubice	111	7,700	2.1.2020 - 31.12.2020	251	1932,700	ŠLb12
Šluknovsko	405	Rumburk-Staré Křečany-Krásná Lípa-Doubice	112	14,200	2.1.2020 - 31.12.2020	251	3564,200	ŠLb12
Šluknovsko	405	Rumburk-Staré Křečany-Krásná Lípa-Doubice	113	14,200	2.1.2020 - 31.12.2020	251	3564,200	ŠLb12
Šluknovsko	405	Rumburk-Staré Křečany-Krásná Lípa-Doubice	114	19,800	2.1.2020 - 31.12.2020	251	4969,800	ŠLb12
Šluknovsko	405	Rumburk-Staré Křečany-Krásná Lípa-Doubice	115	11,900	2.1.2020 - 31.12.2020	251	2986,900	ŠLb12
Šluknovsko	405	Rumburk-Staré Křečany-Krásná Lípa-Doubice	117	11,900	2.1.2020 - 30.12.2020	250	2975,000	ŠLb12
Šluknovsko	405	Rumburk-Staré Křečany-Krásná Lípa-Doubice	118	12,200	2.1.2020 - 30.12.2020	250	3050,000	ŠLb12
Šluknovsko	405	Rumburk-Staré Křečany-Krásná Lípa-Doubice	119	7,700	2.1.2020 - 31.12.2020	251	1932,700	ŠLb12
Šluknovsko	405	Rumburk-Staré Křečany-Krásná Lípa-Doubice	151	19,600	6.1.2020 - 22.12.2020	147	2881,200	ŠLa13
Šluknovsko	405	Rumburk-Staré Křečany-Krásná Lípa-Doubice	152	19,800	6.1.2020 - 22.12.2020	147	2910,600	ŠLa13
Šluknovsko	407	Staré Křečany,Brtníky-Krásná Lípa-Varnsdorf	101	22,800	2.1.2020 - 31.12.2020	251	5722,800	ŠLb12
Šluknovsko	407	Staré Křečany,Brtníky-Krásná Lípa-Varnsdorf	102	15,000	2.1.2020 - 31.12.2020	251	3765,000	ŠLa13
Šluknovsko	407	Staré Křečany,Brtníky-Krásná Lípa-Varnsdorf	103	10,000	2.1.2020 - 31.12.2020	251	2510,000	ŠLa13
Šluknovsko	407	Staré Křečany,Brtníky-Krásná Lípa-Varnsdorf	104	18,400	2.1.2020 - 31.12.2020	251	4618,400	ŠLb12
Šluknovsko	407	Staré Křečany,Brtníky-Krásná Lípa-Varnsdorf	105	19,900	2.1.2020 - 31.12.2020	251	4994,900	ŠLa13
Šluknovsko	407	Staré Křečany,Brtníky-Krásná Lípa-Varnsdorf	106	17,900	2.1.2020 - 31.12.2020	251	4492,900	ŠLa13
Šluknovsko	407	Staré Křečany,Brtníky-Krásná Lípa-Varnsdorf	107	17,900	2.1.2020 - 31.12.2020	251	4492,900	ŠLa13
Šluknovsko	407	Staré Křečany,Brtníky-Krásná Lípa-Varnsdorf	108	17,900	2.1.2020 - 31.12.2020	251	4492,900	ŠLa13
Šluknovsko	407	Staré Křečany,Brtníky-Krásná Lípa-Varnsdorf	109	17,900	2.1.2020 - 31.12.2020	251	4492,900	ŠLa13
Šluknovsko	407	Staré Křečany,Brtníky-Krásná Lípa-Varnsdorf	110	17,900	2.1.2020 - 31.12.2020	251	4492,900	ŠLa13
Šluknovsko	407	Staré Křečany,Brtníky-Krásná Lípa-Varnsdorf	111	17,900	2.1.2020 - 31.12.2020	251	4492,900	ŠLa13
Šluknovsko	407	Staré Křečany,Brtníky-Krásná Lípa-Varnsdorf	112	15,000	2.1.2020 - 31.12.2020	251	3765,000	ŠLa13
Šluknovsko	407	Staré Křečany,Brtníky-Krásná Lípa-Varnsdorf	113	10,000	2.1.2020 - 31.12.2020	251	2510,000	ŠLa13
Šluknovsko	407	Staré Křečany,Brtníky-Krásná Lípa-Varnsdorf	114	22,900	2.1.2020 - 31.12.2020	251	5747,900	ŠLb12
Šluknovsko	407	Staré Křečany,Brtníky-Krásná Lípa-Varnsdorf	115	17,900	2.1.2020 - 31.12.2020	251	4492,900	ŠLb12
Šluknovsko	407	Staré Křečany,Brtníky-Krásná Lípa-Varnsdorf	116	17,900	2.1.2020 - 31.12.2020	251	4492,900	ŠLa13
Šluknovsko	407	Staré Křečany,Brtníky-Krásná Lípa-Varnsdorf	117	17,900	2.1.2020 - 31.12.2020	251	4492,900	ŠLa13
Šluknovsko	407	Staré Křečany,Brtníky-Krásná Lípa-Varnsdorf	118	17,900	2.1.2020 - 31.12.2020	251	4492,900	ŠLb12
Šluknovsko	407	Staré Křečany,Brtníky-Krásná Lípa-Varnsdorf	119	10,000	2.1.2020 - 30.12.2020	250	2500,000	ŠLb12
Šluknovsko	407	Staré Křečany,Brtníky-Krásná Lípa-Varnsdorf	120	10,000	2.1.2020 - 30.12.2020	250	2500,000	ŠLa13
Šluknovsko	407	Staré Křečany,Brtníky-Krásná Lípa-Varnsdorf	121	10,000	2.1.2020 - 31.12.2020	251	2510,000	ŠLa13
Šluknovsko	407	Staré Křečany,Brtníky-Krásná Lípa-Varnsdorf	123	10,000	2.1.2020 - 30.12.2020	250	2500,000	ŠLa13
Šluknovsko	407	Staré Křečany,Brtníky-Krásná Lípa-Varnsdorf	201	20,400	1.1.2020 - 12.12.2020	108	2203,200	ŠLa13
Šluknovsko	407	Staré Křečany,Brtníky-Krásná Lípa-Varnsdorf	201	20,400	13.12.2020 - 27.12.2020	7	142,800	ŠLa13
Šluknovsko	407	Staré Křečany,Brtníky-Krásná Lípa-Varnsdorf	202	20,500	1.1.2020 - 12.12.2020	108	2214,000	ŠLa13
Šluknovsko	407	Staré Křečany,Brtníky-Krásná Lípa-Varnsdorf	202	20,500	13.12.2020 - 27.12.2020	7	143,500	ŠLa13
Šluknovsko	407	Staré Křečany,Brtníky-Krásná Lípa-Varnsdorf	203	20,400	1.1.2020 - 12.12.2020	108	2203,200	ŠLa13
Šluknovsko	407	Staré Křečany,Brtníky-Krásná Lípa-Varnsdorf	203	20,400	13.12.2020 - 27.12.2020	7	142,800	ŠLa13
Šluknovsko	407	Staré Křečany,Brtníky-Krásná Lípa-Varnsdorf	204	20,500	1.1.2020 - 12.12.2020	108	2214,000	ŠLa13
Šluknovsko	407	Staré Křečany,Brtníky-Krásná Lípa-Varnsdorf	204	20,500	13.12.2020 - 27.12.2020	7	143,500	ŠLa13
Šluknovsko	407	Staré Křečany,Brtníky-Krásná Lípa-Varnsdorf	205	20,400	1.1.2020 - 12.12.2020	108	2203,200	ŠLa13
Šluknovsko	407	Staré Křečany,Brtníky-Krásná Lípa-Varnsdorf	205	20,400	13.12.2020 - 27.12.2020	7	142,800	ŠLa13
Šluknovsko	407	Staré Křečany,Brtníky-Krásná Lípa-Varnsdorf	206	20,500	1.1.2020 - 12.12.2020	108	2214,000	ŠLa13
Šluknovsko	407	Staré Křečany,Brtníky-Krásná Lípa-Varnsdorf	206	20,500	13.12.2020 - 27.12.2020	7	143,500	ŠLa13
Šluknovsko	407	Staré Křečany,Brtníky-Krásná Lípa-Varnsdorf	207	20,400	1.1.2020 - 12.12.2020	108	2203,200	ŠLa13
Šluknovsko	407	Staré Křečany,Brtníky-Krásná Lípa-Varnsdorf	207	20,400	13.12.2020 - 27.12.2020	7	142,800	ŠLa13
Šluknovsko	407	Staré Křečany,Brtníky-Krásná Lípa-Varnsdorf	208	20,500	1.1.2020 - 12.12.2020	108	2214,000	ŠLa13
Šluknovsko	407	Staré Křečany,Brtníky-Krásná Lípa-Varnsdorf	208	20,500	13.12.2020 - 27.12.2020	6	123,000	ŠLa13
Šluknovsko	407	Staré Křečany,Brtníky-Krásná Lípa-Varnsdorf	209	20,400	13.12.2020 - 27.12.2020	6	122,400	ŠLa13
Šluknovsko	407	Staré Křečany,Brtníky-Krásná Lípa-Varnsdorf	401	20,400	16.5.2020 - 1.11.2020	53	1081,200	ŠLa13
Šluknovsko	407	Staré Křečany,Brtníky-Krásná Lípa-Varnsdorf	402	20,500	16.5.2020 - 1.11.2020	53	1086,500	ŠLa13
Šluknovsko	408	Mikulášovice-Velký Šenov-Šluknov,Rožany	101	10,300	2.1.2020 - 31.12.2020	251	2585,300	ŠLb12
Šluknovsko	408	Mikulášovice-Velký Šenov-Šluknov,Rožany	102	12,000	2.1.2020 - 31.12.2020	251	3012,000	ŠLb12
Šluknovsko	408	Mikulášovice-Velký Šenov-Šluknov,Rožany	103	7,000	2.1.2020 - 31.12.2020	251	1757,000	ŠLb12
Šluknovsko	408	Mikulášovice-Velký Šenov-Šluknov,Rožany	104	10,400	2.1.2020 - 31.12.2020	251	2610,400	ŠLb12
Šluknovsko	408	Mikulášovice-Velký Šenov-Šluknov,Rožany	105	18,100	2.1.2020 - 31.12.2020	251	4543,100	ŠLa13
Šluknovsko	408	Mikulášovice-Velký Šenov-Šluknov,Rožany	106	2,700	2.1.2020 - 31.12.2020	251	677,700	ŠLa13
Šluknovsko	408	Mikulášovice-Velký Šenov-Šluknov,Rožany	107	12,100	2.1.2020 - 31.12.2020	251	3037,100	ŠLb12
Šluknovsko	408	Mikulášovice-Velký Šenov-Šluknov,Rožany	108	10,400	2.1.2020 - 31.12.2020	251	2610,400	ŠLb12
Šluknovsko	408	Mikulášovice-Velký Šenov-Šluknov,Rožany	109	12,100	2.1.2020 - 31.12.2020	251	3037,100	ŠLb12
Šluknovsko	408	Mikulášovice-Velký Šenov-Šluknov,Rožany	110	12,000	2.1.2020 - 31.12.2020	251	3012,000	ŠLb12
Šluknovsko	408	Mikulášovice-Velký Šenov-Šluknov,Rožany	111	14,800	2.1.2020 - 31.12.2020	251	3714,800	ŠLb12
Šluknovsko	408	Mikulášovice-Velký Šenov-Šluknov,Rožany	112	12,000	2.1.2020 - 31.12.2020	251	3012,000	ŠLb12
Šluknovsko	408	Mikulášovice-Velký Šenov-Šluknov,Rožany	113	10,300	2.1.2020 - 31.12.2020	251	2585,300	ŠLb12
Šluknovsko	408	Mikulášovice-Velký Šenov-Šluknov,Rožany	114	2,700	2.1.2020 - 31.12.2020	251	677,700	ŠLb12
Šluknovsko	408	Mikulášovice-Velký Šenov-Šluknov,Rožany	115	14,800	2.1.2020 - 31.12.2020	251	3714,800	ŠLb12
Šluknovsko	408	Mikulášovice-Velký Šenov-Šluknov,Rožany	116	15,400	2.1.2020 - 31.12.2020	251	3865,400	ŠLb12
Šluknovsko	408	Mikulášovice-Velký Šenov-Šluknov,Rožany	117	12,100	2.1.2020 - 31.12.2020	251	3037,100	ŠLb12
Šluknovsko	408	Mikulášovice-Velký Šenov-Šluknov,Rožany	118	10,400	2.1.2020 - 31.12.2020	251	2610,400	ŠLb12
Šluknovsko	408	Mikulášovice-Velký Šenov-Šluknov,Rožany	119	12,100	2.1.2020 - 31.12.2020	251	3037,100	ŠLb12
Šluknovsko	408	Mikulášovice-Velký Šenov-Šluknov,Rožany	120	18,100	2.1.2020 - 31.12.2020	251	4543,100	ŠLb12

Šluknovsko	408	Mikulášovice-Velký Šenov-Šluknov,Rožany	121	12,100	2.1.2020 - 31.12.2020	251	3037,100	ŠLb12
Šluknovsko	408	Mikulášovice-Velký Šenov-Šluknov,Rožany	122	12,000	2.1.2020 - 31.12.2020	251	3012,000	ŠLb12
Šluknovsko	408	Mikulášovice-Velký Šenov-Šluknov,Rožany	123	10,300	2.1.2020 - 30.12.2020	250	2575,000	ŠLa13
Šluknovsko	408	Mikulášovice-Velký Šenov-Šluknov,Rožany	124	12,000	2.1.2020 - 31.12.2020	251	3012,000	ŠLb12
Šluknovsko	408	Mikulášovice-Velký Šenov-Šluknov,Rožany	126	10,400	2.1.2020 - 30.12.2020	250	2600,000	ŠLa13
Šluknovsko	408	Mikulášovice-Velký Šenov-Šluknov,Rožany	128	7,300	2.1.2020 - 30.12.2020	250	1825,000	ŠLa13
Šluknovsko	409	Varnsdorf-Seifhennersdorf-Rumburk-V.Šenov/D.Poustevna	101	36,000	2.1.2020 - 31.12.2020	251	9036,000	ŠLa13
Šluknovsko	409	Varnsdorf-Seifhennersdorf-Rumburk-V.Šenov/D.Poustevna	102	11,100	2.1.2020 - 31.12.2020	251	2786,100	ŠLa13
Šluknovsko	409	Varnsdorf-Seifhennersdorf-Rumburk-V.Šenov/D.Poustevna	103	36,000	2.1.2020 - 31.12.2020	251	9036,000	ŠLa13
Šluknovsko	409	Varnsdorf-Seifhennersdorf-Rumburk-V.Šenov/D.Poustevna	104	39,700	2.1.2020 - 31.12.2020	251	9964,700	ŠLa13
Šluknovsko	409	Varnsdorf-Seifhennersdorf-Rumburk-V.Šenov/D.Poustevna	105	23,400	2.1.2020 - 31.12.2020	251	5873,400	ŠLa13
Šluknovsko	409	Varnsdorf-Seifhennersdorf-Rumburk-V.Šenov/D.Poustevna	106	39,700	2.1.2020 - 31.12.2020	251	9964,700	ŠLa13
Šluknovsko	409	Varnsdorf-Seifhennersdorf-Rumburk-V.Šenov/D.Poustevna	108	36,500	2.1.2020 - 31.12.2020	251	9161,500	ŠLa13
Šluknovsko	409	Varnsdorf-Seifhennersdorf-Rumburk-V.Šenov/D.Poustevna	109	18,400	2.1.2020 - 31.12.2020	251	4618,400	ŠLb12
Šluknovsko	409	Varnsdorf-Seifhennersdorf-Rumburk-V.Šenov/D.Poustevna	110	36,500	2.1.2020 - 31.12.2020	251	9161,500	ŠLb12
Šluknovsko	409	Varnsdorf-Seifhennersdorf-Rumburk-V.Šenov/D.Poustevna	111	8,600	6.1.2020 - 22.12.2020	147	1264,200	ŠLa13
Šluknovsko	409	Varnsdorf-Seifhennersdorf-Rumburk-V.Šenov/D.Poustevna	112	36,500	2.1.2020 - 31.12.2020	251	9161,500	ŠLa13
Šluknovsko	409	Varnsdorf-Seifhennersdorf-Rumburk-V.Šenov/D.Poustevna	113	33,400	2.1.2020 - 31.12.2020	251	8383,400	ŠLa13
Šluknovsko	409	Varnsdorf-Seifhennersdorf-Rumburk-V.Šenov/D.Poustevna	114	36,500	2.1.2020 - 31.12.2020	251	9161,500	ŠLa13
Šluknovsko	409	Varnsdorf-Seifhennersdorf-Rumburk-V.Šenov/D.Poustevna	115	36,000	2.1.2020 - 31.12.2020	251	9036,000	ŠLa13
Šluknovsko	409	Varnsdorf-Seifhennersdorf-Rumburk-V.Šenov/D.Poustevna	116	34,000	2.1.2020 - 31.12.2020	251	8534,000	ŠLb12
Šluknovsko	409	Varnsdorf-Seifhennersdorf-Rumburk-V.Šenov/D.Poustevna	117	36,000	2.1.2020 - 31.12.2020	251	9036,000	ŠLb12
Šluknovsko	409	Varnsdorf-Seifhennersdorf-Rumburk-V.Šenov/D.Poustevna	118	36,500	2.1.2020 - 31.12.2020	251	9161,500	ŠLa13
Šluknovsko	409	Varnsdorf-Seifhennersdorf-Rumburk-V.Šenov/D.Poustevna	119	36,000	2.1.2020 - 31.12.2020	251	9036,000	ŠLa13
Šluknovsko	409	Varnsdorf-Seifhennersdorf-Rumburk-V.Šenov/D.Poustevna	120	36,500	2.1.2020 - 31.12.2020	251	9161,500	ŠLa13
Šluknovsko	409	Varnsdorf-Seifhennersdorf-Rumburk-V.Šenov/D.Poustevna	121	36,000	2.1.2020 - 31.12.2020	251	9036,000	ŠLa13
Šluknovsko	409	Varnsdorf-Seifhennersdorf-Rumburk-V.Šenov/D.Poustevna	122	36,500	2.1.2020 - 31.12.2020	251	9161,500	ŠLa13
Šluknovsko	409	Varnsdorf-Seifhennersdorf-Rumburk-V.Šenov/D.Poustevna	123	36,000	2.1.2020 - 31.12.2020	251	9036,000	ŠLa13
Šluknovsko	409	Varnsdorf-Seifhennersdorf-Rumburk-V.Šenov/D.Poustevna	124	36,500	2.1.2020 - 31.12.2020	251	9161,500	ŠLa13
Šluknovsko	409	Varnsdorf-Seifhennersdorf-Rumburk-V.Šenov/D.Poustevna	125	36,000	2.1.2020 - 31.12.2020	251	9036,000	ŠLa13
Šluknovsko	409	Varnsdorf-Seifhennersdorf-Rumburk-V.Šenov/D.Poustevna	127	36,000	2.1.2020 - 31.12.2020	251	9036,000	ŠLa13
Šluknovsko	409	Varnsdorf-Seifhennersdorf-Rumburk-V.Šenov/D.Poustevna	128	36,500	2.1.2020 - 31.12.2020	251	9161,500	ŠLa13
Šluknovsko	409	Varnsdorf-Seifhennersdorf-Rumburk-V.Šenov/D.Poustevna	129	36,000	2.1.2020 - 31.12.2020	251	9036,000	ŠLa13
Šluknovsko	409	Varnsdorf-Seifhennersdorf-Rumburk-V.Šenov/D.Poustevna	130	36,500	2.1.2020 - 31.12.2020	251	9161,500	ŠLa13
Šluknovsko	409	Varnsdorf-Seifhennersdorf-Rumburk-V.Šenov/D.Poustevna	131	36,000	2.1.2020 - 31.12.2020	251	9036,000	ŠLa13
Šluknovsko	409	Varnsdorf-Seifhennersdorf-Rumburk-V.Šenov/D.Poustevna	132	36,500	2.1.2020 - 30.12.2020	250	9125,000	ŠLa13
Šluknovsko	409	Varnsdorf-Seifhennersdorf-Rumburk-V.Šenov/D.Poustevna	133	36,000	2.1.2020 - 31.12.2020	251	9036,000	ŠLa13
Šluknovsko	409	Varnsdorf-Seifhennersdorf-Rumburk-V.Šenov/D.Poustevna	134	36,500	2.1.2020 - 30.12.2020	250	9125,000	ŠLa13
Šluknovsko	409	Varnsdorf-Seifhennersdorf-Rumburk-V.Šenov/D.Poustevna	135	36,000	2.1.2020 - 30.12.2020	250	9000,000	ŠLa13
Šluknovsko	409	Varnsdorf-Seifhennersdorf-Rumburk-V.Šenov/D.Poustevna	136	39,700	2.1.2020 - 30.12.2020	250	9925,000	ŠLa13
Šluknovsko	409	Varnsdorf-Seifhennersdorf-Rumburk-V.Šenov/D.Poustevna	137	36,000	2.1.2020 - 30.12.2020	250	9000,000	ŠLa13
Šluknovsko	409	Varnsdorf-Seifhennersdorf-Rumburk-V.Šenov/D.Poustevna	138	12,200	2.1.2020 - 30.12.2020	250	3050,000	ŠLa13
Šluknovsko	409	Varnsdorf-Seifhennersdorf-Rumburk-V.Šenov/D.Poustevna	139	12,300	2.1.2020 - 30.12.2020	250	3075,000	ŠLa13
Šluknovsko	409	Varnsdorf-Seifhennersdorf-Rumburk-V.Šenov/D.Poustevna	140	27,300	2.1.2020 - 30.12.2020	250	6825,000	ŠLa13
Šluknovsko	409	Varnsdorf-Seifhennersdorf-Rumburk-V.Šenov/D.Poustevna	141	9,700	2.1.2020 - 30.12.2020	250	2425,000	ŠLa13
Šluknovsko	409	Varnsdorf-Seifhennersdorf-Rumburk-V.Šenov/D.Poustevna	143	38,400	2.1.2020 - 30.12.2020	250	9600,000	ŠLa13
Šluknovsko	409	Varnsdorf-Seifhennersdorf-Rumburk-V.Šenov/D.Poustevna	203	32,000	4.1.2020 - 12.12.2020	107	3424,000	ŠLa13
Šluknovsko	409	Varnsdorf-Seifhennersdorf-Rumburk-V.Šenov/D.Poustevna	203	32,000	13.12.2020 - 27.12.2020	7	224,000	ŠLa13
Šluknovsko	409	Varnsdorf-Seifhennersdorf-Rumburk-V.Šenov/D.Poustevna	204	32,100	4.1.2020 - 12.12.2020	107	3434,700	ŠLa13
Šluknovsko	409	Varnsdorf-Seifhennersdorf-Rumburk-V.Šenov/D.Poustevna	204	32,100	13.12.2020 - 27.12.2020	6	192,600	ŠLa13
Šluknovsko	409	Varnsdorf-Seifhennersdorf-Rumburk-V.Šenov/D.Poustevna	205	32,000	1.1.2020 - 12.12.2020	108	3456,000	ŠLa13
Šluknovsko	409	Varnsdorf-Seifhennersdorf-Rumburk-V.Šenov/D.Poustevna	205	32,000	13.12.2020 - 27.12.2020	7	224,000	ŠLa13
Šluknovsko	409	Varnsdorf-Seifhennersdorf-Rumburk-V.Šenov/D.Poustevna	206	32,100	1.1.2020 - 12.12.2020	108	3466,800	ŠLa13
Šluknovsko	409	Varnsdorf-Seifhennersdorf-Rumburk-V.Šenov/D.Poustevna	206	32,100	13.12.2020 - 27.12.2020	7	224,700	ŠLa13
Šluknovsko	409	Varnsdorf-Seifhennersdorf-Rumburk-V.Šenov/D.Poustevna	207	32,000	1.1.2020 - 12.12.2020	108	3456,000	ŠLa13
Šluknovsko	409	Varnsdorf-Seifhennersdorf-Rumburk-V.Šenov/D.Poustevna	207	32,000	13.12.2020 - 27.12.2020	7	224,000	ŠLa13
Šluknovsko	409	Varnsdorf-Seifhennersdorf-Rumburk-V.Šenov/D.Poustevna	208	32,100	1.1.2020 - 12.12.2020	108	3466,800	ŠLa13
Šluknovsko	409	Varnsdorf-Seifhennersdorf-Rumburk-V.Šenov/D.Poustevna	208	32,100	13.12.2020 - 27.12.2020	7	224,700	ŠLa13
Šluknovsko	409	Varnsdorf-Seifhennersdorf-Rumburk-V.Šenov/D.Poustevna	209	32,000	1.1.2020 - 12.12.2020	108	3456,000	ŠLa13
Šluknovsko	409	Varnsdorf-Seifhennersdorf-Rumburk-V.Šenov/D.Poustevna	209	32,000	13.12.2020 - 27.12.2020	7	224,000	ŠLa13
Šluknovsko	409	Varnsdorf-Seifhennersdorf-Rumburk-V.Šenov/D.Poustevna	210	32,100	1.1.2020 - 12.12.2020	108	3466,800	ŠLa13
Šluknovsko	409	Varnsdorf-Seifhennersdorf-Rumburk-V.Šenov/D.Poustevna	210	32,100	13.12.2020 - 27.12.2020	7	224,700	ŠLa13
Šluknovsko	409	Varnsdorf-Seifhennersdorf-Rumburk-V.Šenov/D.Poustevna	211	32,000	1.1.2020 - 12.12.2020	108	3456,000	ŠLa13
Šluknovsko	409	Varnsdorf-Seifhennersdorf-Rumburk-V.Šenov/D.Poustevna	211	32,000	13.12.2020 - 27.12.2020	6	192,000	ŠLa13
Šluknovsko	409	Varnsdorf-Seifhennersdorf-Rumburk-V.Šenov/D.Poustevna	212	32,100	1.1.2020 - 12.12.2020	108	3466,800	ŠLa13
Šluknovsko	409	Varnsdorf-Seifhennersdorf-Rumburk-V.Šenov/D.Poustevna	212	32,100	13.12.2020 - 27.12.2020	6	192,600	ŠLa13
Šluknovsko	409	Varnsdorf-Seifhennersdorf-Rumburk-V.Šenov/D.Poustevna	213	32,000	1.1.2020 - 12.12.2020	108	3456,000	ŠLa13
Šluknovsko	409	Varnsdorf-Seifhennersdorf-Rumburk-V.Šenov/D.Poustevna	213	32,000	13.12.2020 - 27.12.2020	6	192,000	ŠLa13
Šluknovsko	409	Varnsdorf-Seifhennersdorf-Rumburk-V.Šenov/D.Poustevna	214	32,100	1.1.2020 - 12.12.2020	108	3466,800	ŠLa13
Šluknovsko	409	Varnsdorf-Seifhennersdorf-Rumburk-V.Šenov/D.Poustevna	214	32,100	13.12.2020 - 27.12.2020	6	192,600	ŠLa13
Šluknovsko	410	Varnsdorf-Rumburk-Jiříkov-Šluknov-Velký Šenov-Lobendava,Severní	101	6,800	2.1.2020 - 31.12.2020	251	1706,800	ŠLa13
Šluknovsko	410	Varnsdorf-Rumburk-Jiříkov-Šluknov-Velký Šenov-Lobendava,Severní	102	33,700	2.1.2020 - 31.12.2020	251	8458,700	ŠLa13
Šluknovsko	410	Varnsdorf-Rumburk-Jiříkov-Šluknov-Velký Šenov-Lobendava,Severní	103	43,000	2.1.2020 - 31.12.2020	251	10793,000	ŠLa13
Šluknovsko	410	Varnsdorf-Rumburk-Jiříkov-Šluknov-Velký Šenov-Lobendava,Severní	104	40,400	2.1.2020 - 31.12.2020	251	10140,400	ŠLa13
Šluknovsko	410	Varnsdorf-Rumburk-Jiříkov-Šluknov-Velký Šenov-Lobendava,Severní	106	12,300	6.1.2020 - 22.12.2020	147	1808,100	ŠLa13
Šluknovsko	410	Varnsdorf-Rumburk-Jiříkov-Šluknov-Velký Šenov-Lobendava,Severní	107	41,100	2.1.2020 - 31.12.2020	251	10316,100	ŠLa13
Šluknovsko	410	Varnsdorf-Rumburk-Jiříkov-Šluknov-Velký Šenov-Lobendava,Severní	110	39,800	2.1.2020 - 31.12.2020	251	9989,800	ŠLa13
Šluknovsko	410	Varnsdorf-Rumburk-Jiříkov-Šluknov-Velký Šenov-Lobendava,Severní	111	10,700	6.1.2020 - 22.12.2020	147	1572,900	ŠLa13
Šluknovsko	410	Varnsdorf-Rumburk-Jiříkov-Šluknov-Velký Šenov-Lobendava,Severní	112	11,300	2.1.2020 - 31.12.2020	251	2836,300	ŠLb12
Šluknovsko	410	Varnsdorf-Rumburk-Jiříkov-Šluknov-Velký Šenov-Lobendava,Severní	113	34,300	2.1.2020 - 31.12.2020	251	8609,300	ŠLa13
Šluknovsko	410	Varnsdorf-Rumburk-Jiříkov-Šluknov-Velký Šenov-Lobendava,Severní	114	25,800	2.1.2020 - 31.12.2020	251	6475,800	ŠLa13
Šluknovsko	410	Varnsdorf-Rumburk-Jiříkov-Šluknov-Velký Šenov-Lobendava,Severní	115	10,300	6.1.2020 - 22.12.2020	147	1514,100	ŠLb12
Šluknovsko	410	Varnsdorf-Rumburk-Jiříkov-Šluknov-Velký Šenov-Lobendava,Severní	117	41,100	2.1.2020 - 31.12.2020	251	10316,100	ŠLa13
Šluknovsko	410	Varnsdorf-Rumburk-Jiříkov-Šluknov-Velký Šenov-Lobendava,Severní	118	40,400	2.1.2020 - 31.12.2020	251	10140,400	ŠLa13
Šluknovsko	410	Varnsdorf-Rumburk-Jiříkov-Šluknov-Velký Šenov-Lobendava,Severní	119	34,300	2.1.2020 - 31.12.2020	251	8609,300	ŠLa13
Šluknovsko	410	Varnsdorf-Rumburk-Jiříkov-Šluknov-Velký Šenov-Lobendava,Severní	120	33,700	2.1.2020 - 31.12.2020	251	8458,700	ŠLa13
Šluknovsko	410	Varnsdorf-Rumburk-Jiříkov-Šluknov-Velký Šenov-Lobendava,Severní	121	41,100	2.1.2020 - 31.12.2020	251	10316,100	ŠLa13
Šluknovsko	410	Varnsdorf-Rumburk-Jiříkov-Šluknov-Velký Šenov-Lobendava,Severní	122	40,400	2.1.2020 - 31.12.2020	251	10140,400	ŠLa13
Šluknovsko	410	Varnsdorf-Rumburk-Jiříkov-Šluknov-Velký Šenov-Lobendava,Severní	123	41,100	2.1.2020 - 31.12.2020	251	10316,100	ŠLa13
Šluknovsko	410	Varnsdorf-Rumburk-Jiříkov-Šluknov-Velký Šenov-Lobendava,Severní	124	33,700	2.1.2020 - 31.12.2020	251	8458,700	ŠLa13
Šluknovsko	410	Varnsdorf-Rumburk-Jiříkov-Šluknov-Velký Šenov-Lobendava,Severní	125	41,100	2.1.2020 - 31.12.2020	251	10316,100	ŠLa13
Šluknovsko	410	Varnsdorf-Rumburk-Jiříkov-Šluknov-Velký Šenov-Lobendava,Severní	126	40,400	2.1.2020 - 31.12.2020	251	10140,400	ŠLa13
Šluknovsko	410	Varnsdorf-Rumburk-Jiříkov-Šluknov-Velký Šenov-Lobendava,Severní	127	11,800	2.1.2020 - 31.12.2020	251	2961,800	ŠLb12

Šluknovsko	410	Varnsdorf-Rumburk-Jiříkov-Šluknov-Velký Šenov-Lobendava,Severní	128	40,400	2.1.2020 - 31.12.2020	251	10140,400	ŠLa13
Šluknovsko	410	Varnsdorf-Rumburk-Jiříkov-Šluknov-Velký Šenov-Lobendava,Severní	129	43,000	2.1.2020 - 31.12.2020	251	10793,000	ŠLa13
Šluknovsko	410	Varnsdorf-Rumburk-Jiříkov-Šluknov-Velký Šenov-Lobendava,Severní	130	40,400	2.1.2020 - 31.12.2020	251	10140,400	ŠLa13
Šluknovsko	410	Varnsdorf-Rumburk-Jiříkov-Šluknov-Velký Šenov-Lobendava,Severní	131	41,100	2.1.2020 - 31.12.2020	251	10316,100	ŠLa13
Šluknovsko	410	Varnsdorf-Rumburk-Jiříkov-Šluknov-Velký Šenov-Lobendava,Severní	132	42,300	2.1.2020 - 31.12.2020	251	10617,300	ŠLa13
Šluknovsko	410	Varnsdorf-Rumburk-Jiříkov-Šluknov-Velký Šenov-Lobendava,Severní	133	43,000	2.1.2020 - 31.12.2020	251	10793,000	ŠLa13
Šluknovsko	410	Varnsdorf-Rumburk-Jiříkov-Šluknov-Velký Šenov-Lobendava,Severní	134	40,400	2.1.2020 - 31.12.2020	251	10140,400	ŠLa13
Šluknovsko	410	Varnsdorf-Rumburk-Jiříkov-Šluknov-Velký Šenov-Lobendava,Severní	135	34,300	2.1.2020 - 31.12.2020	251	8609,300	ŠLa13
Šluknovsko	410	Varnsdorf-Rumburk-Jiříkov-Šluknov-Velký Šenov-Lobendava,Severní	136	42,300	2.1.2020 - 31.12.2020	251	10617,300	ŠLa13
Šluknovsko	410	Varnsdorf-Rumburk-Jiříkov-Šluknov-Velký Šenov-Lobendava,Severní	137	41,100	2.1.2020 - 31.12.2020	251	10316,100	ŠLa13
Šluknovsko	410	Varnsdorf-Rumburk-Jiříkov-Šluknov-Velký Šenov-Lobendava,Severní	138	33,700	2.1.2020 - 31.12.2020	251	8458,700	ŠLa13
Šluknovsko	410	Varnsdorf-Rumburk-Jiříkov-Šluknov-Velký Šenov-Lobendava,Severní	139	34,300	2.1.2020 - 31.12.2020	251	8609,300	ŠLa13
Šluknovsko	410	Varnsdorf-Rumburk-Jiříkov-Šluknov-Velký Šenov-Lobendava,Severní	140	40,400	2.1.2020 - 31.12.2020	251	10140,400	ŠLa13
Šluknovsko	410	Varnsdorf-Rumburk-Jiříkov-Šluknov-Velký Šenov-Lobendava,Severní	141	41,100	2.1.2020 - 30.12.2020	250	10275,000	ŠLa13
Šluknovsko	410	Varnsdorf-Rumburk-Jiříkov-Šluknov-Velký Šenov-Lobendava,Severní	142	31,200	2.1.2020 - 30.12.2020	250	7800,000	ŠLa13
Šluknovsko	410	Varnsdorf-Rumburk-Jiříkov-Šluknov-Velký Šenov-Lobendava,Severní	143	34,300	2.1.2020 - 30.12.2020	250	8575,000	ŠLa13
Šluknovsko	410	Varnsdorf-Rumburk-Jiříkov-Šluknov-Velký Šenov-Lobendava,Severní	144	37,900	2.1.2020 - 30.12.2020	250	9475,000	ŠLa13
Šluknovsko	410	Varnsdorf-Rumburk-Jiříkov-Šluknov-Velký Šenov-Lobendava,Severní	145	34,300	2.1.2020 - 30.12.2020	250	8575,000	ŠLa13
Šluknovsko	410	Varnsdorf-Rumburk-Jiříkov-Šluknov-Velký Šenov-Lobendava,Severní	146	33,700	2.1.2020 - 30.12.2020	250	8425,000	ŠLa13
Šluknovsko	410	Varnsdorf-Rumburk-Jiříkov-Šluknov-Velký Šenov-Lobendava,Severní	147	34,300	2.1.2020 - 30.12.2020	250	8575,000	ŠLa13
Šluknovsko	410	Varnsdorf-Rumburk-Jiříkov-Šluknov-Velký Šenov-Lobendava,Severní	149	34,300	2.1.2020 - 30.12.2020	250	8575,000	ŠLa13
Šluknovsko	410	Varnsdorf-Rumburk-Jiříkov-Šluknov-Velký Šenov-Lobendava,Severní	150	11,400	6.1.2020 - 22.12.2020	147	1675,800	ŠLa13
Šluknovsko	410	Varnsdorf-Rumburk-Jiříkov-Šluknov-Velký Šenov-Lobendava,Severní	151	27,900	2.1.2020 - 30.12.2020	208	5803,200	ŠLa13
Šluknovsko	410	Varnsdorf-Rumburk-Jiříkov-Šluknov-Velký Šenov-Lobendava,Severní	152	11,400	6.1.2020 - 22.12.2020	147	1675,800	ŠLb12
Šluknovsko	410	Varnsdorf-Rumburk-Jiříkov-Šluknov-Velký Šenov-Lobendava,Severní	153	11,800	6.1.2020 - 22.12.2020	147	1734,600	ŠLb12
Šluknovsko	410	Varnsdorf-Rumburk-Jiříkov-Šluknov-Velký Šenov-Lobendava,Severní	155	11,800	6.1.2020 - 22.12.2020	147	1734,600	ŠLa13
Šluknovsko	410	Varnsdorf-Rumburk-Jiříkov-Šluknov-Velký Šenov-Lobendava,Severní	201	19,100	4.1.2020 - 12.12.2020	107	2043,700	ŠLa13
Šluknovsko	410	Varnsdorf-Rumburk-Jiříkov-Šluknov-Velký Šenov-Lobendava,Severní	201	19,100	13.12.2020 - 27.12.2020	6	114,600	ŠLa13
Šluknovsko	410	Varnsdorf-Rumburk-Jiříkov-Šluknov-Velký Šenov-Lobendava,Severní	202	18,400	4.1.2020 - 12.12.2020	107	1968,800	ŠLa13
Šluknovsko	410	Varnsdorf-Rumburk-Jiříkov-Šluknov-Velký Šenov-Lobendava,Severní	202	18,400	13.12.2020 - 27.12.2020	6	110,400	ŠLa13
Šluknovsko	410	Varnsdorf-Rumburk-Jiříkov-Šluknov-Velký Šenov-Lobendava,Severní	203	41,100	1.1.2020 - 12.12.2020	108	4438,800	ŠLa13
Šluknovsko	410	Varnsdorf-Rumburk-Jiříkov-Šluknov-Velký Šenov-Lobendava,Severní	203	41,100	13.12.2020 - 27.12.2020	7	287,700	ŠLa13
Šluknovsko	410	Varnsdorf-Rumburk-Jiříkov-Šluknov-Velký Šenov-Lobendava,Severní	204	33,700	1.1.2020 - 12.12.2020	108	3639,600	ŠLa13
Šluknovsko	410	Varnsdorf-Rumburk-Jiříkov-Šluknov-Velký Šenov-Lobendava,Severní	204	33,700	13.12.2020 - 27.12.2020	7	235,900	ŠLa13
Šluknovsko	410	Varnsdorf-Rumburk-Jiříkov-Šluknov-Velký Šenov-Lobendava,Severní	205	41,100	1.1.2020 - 12.12.2020	108	4438,800	ŠLa13
Šluknovsko	410	Varnsdorf-Rumburk-Jiříkov-Šluknov-Velký Šenov-Lobendava,Severní	205	41,100	13.12.2020 - 27.12.2020	7	287,700	ŠLa13
Šluknovsko	410	Varnsdorf-Rumburk-Jiříkov-Šluknov-Velký Šenov-Lobendava,Severní	206	40,400	1.1.2020 - 12.12.2020	108	4363,200	ŠLa13
Šluknovsko	410	Varnsdorf-Rumburk-Jiříkov-Šluknov-Velký Šenov-Lobendava,Severní	206	40,400	13.12.2020 - 27.12.2020	7	282,800	ŠLa13
Šluknovsko	410	Varnsdorf-Rumburk-Jiříkov-Šluknov-Velký Šenov-Lobendava,Severní	207	41,100	1.1.2020 - 12.12.2020	108	4438,800	ŠLa13
Šluknovsko	410	Varnsdorf-Rumburk-Jiříkov-Šluknov-Velký Šenov-Lobendava,Severní	207	41,100	13.12.2020 - 27.12.2020	7	287,700	ŠLa13
Šluknovsko	410	Varnsdorf-Rumburk-Jiříkov-Šluknov-Velký Šenov-Lobendava,Severní	208	40,400	1.1.2020 - 12.12.2020	108	4363,200	ŠLa13
Šluknovsko	410	Varnsdorf-Rumburk-Jiříkov-Šluknov-Velký Šenov-Lobendava,Severní	208	40,400	13.12.2020 - 27.12.2020	7	282,800	ŠLa13
Šluknovsko	410	Varnsdorf-Rumburk-Jiříkov-Šluknov-Velký Šenov-Lobendava,Severní	209	41,100	1.1.2020 - 12.12.2020	108	4438,800	ŠLa13
Šluknovsko	410	Varnsdorf-Rumburk-Jiříkov-Šluknov-Velký Šenov-Lobendava,Severní	209	41,100	13.12.2020 - 27.12.2020	7	287,700	ŠLa13
Šluknovsko	410	Varnsdorf-Rumburk-Jiříkov-Šluknov-Velký Šenov-Lobendava,Severní	210	40,400	1.1.2020 - 12.12.2020	108	4363,200	ŠLa13
Šluknovsko	410	Varnsdorf-Rumburk-Jiříkov-Šluknov-Velký Šenov-Lobendava,Severní	210	40,400	13.12.2020 - 27.12.2020	7	282,800	ŠLa13
Šluknovsko	410	Varnsdorf-Rumburk-Jiříkov-Šluknov-Velký Šenov-Lobendava,Severní	211	41,100	1.1.2020 - 12.12.2020	108	4438,800	ŠLa13
Šluknovsko	410	Varnsdorf-Rumburk-Jiříkov-Šluknov-Velký Šenov-Lobendava,Severní	211	41,100	13.12.2020 - 27.12.2020	6	246,600	ŠLa13
Šluknovsko	410	Varnsdorf-Rumburk-Jiříkov-Šluknov-Velký Šenov-Lobendava,Severní	212	40,400	1.1.2020 - 12.12.2020	108	4363,200	ŠLa13
Šluknovsko	410	Varnsdorf-Rumburk-Jiříkov-Šluknov-Velký Šenov-Lobendava,Severní	212	40,400	13.12.2020 - 27.12.2020	7	282,800	ŠLa13
Šluknovsko	410	Varnsdorf-Rumburk-Jiříkov-Šluknov-Velký Šenov-Lobendava,Severní	213	41,100	1.1.2020 - 12.12.2020	108	4438,800	ŠLa13
Šluknovsko	410	Varnsdorf-Rumburk-Jiříkov-Šluknov-Velký Šenov-Lobendava,Severní	213	41,100	13.12.2020 - 27.12.2020	6	246,600	ŠLa13
Šluknovsko	410	Varnsdorf-Rumburk-Jiříkov-Šluknov-Velký Šenov-Lobendava,Severní	214	40,400	1.1.2020 - 12.12.2020	108	4363,200	ŠLa13
Šluknovsko	410	Varnsdorf-Rumburk-Jiříkov-Šluknov-Velký Šenov-Lobendava,Severní	214	40,400	13.12.2020 - 27.12.2020	6	242,400	ŠLa13
Šluknovsko	410	Varnsdorf-Rumburk-Jiříkov-Šluknov-Velký Šenov-Lobendava,Severní	215	34,300	1.1.2020 - 12.12.2020	108	3704,400	ŠLa13
Šluknovsko	410	Varnsdorf-Rumburk-Jiříkov-Šluknov-Velký Šenov-Lobendava,Severní	215	34,300	13.12.2020 - 27.12.2020	6	205,800	ŠLa13
Šluknovsko	410	Varnsdorf-Rumburk-Jiříkov-Šluknov-Velký Šenov-Lobendava,Severní	216	40,400	1.1.2020 - 12.12.2020	108	4363,200	ŠLa13
Šluknovsko	410	Varnsdorf-Rumburk-Jiříkov-Šluknov-Velký Šenov-Lobendava,Severní	216	40,400	13.12.2020 - 27.12.2020	6	242,400	ŠLa13
Šluknovsko	410	Varnsdorf-Rumburk-Jiříkov-Šluknov-Velký Šenov-Lobendava,Severní	217	27,900	1.1.2020 - 12.12.2020	84	2343,600	ŠLa13
Šluknovsko	410	Varnsdorf-Rumburk-Jiříkov-Šluknov-Velký Šenov-Lobendava,Severní	217	27,900	13.12.2020 - 27.12.2020	6	167,400	ŠLa13
Součet							1930976,300	

podklad pro výpočet kompenzace

rozsah objednaného dopravního výkonu v kalendářním roce			km	1 930 976,30
základní rozsah veřejných služeb v kalendářním roce			km	1 744 459,00
základní cena na 1 km			Kč/km	**28,63**
doplňková cena na 1 km			Kč/km	**12,64**
úspora cena na 1 km			Kč/km	**19,64**
uplatní se doplňková cena	km	186 517,30	Kč	2 357 578,67
uplatní se úspora	km	0,00	Kč	0,00
předpokládaná cena objednaného dopravního výkonu			Kč	**52 301 439,84**

Vymezení linek a spojů

Rok 2021 a další

Oblasti: Šluknovsko
Dopravci: Autobusy Karlovy Vary, a.s.
Provozovny: Varnsdorf (AKV)

Oblast	Číslo linky	Název linky	Číslo spoje	Délka spoje	Období od-do	Počet spojů	Výkon za období	Typ vozu
(1)	(2)	(3)	(4)	(5)	(6)	(7)	(8)=(5)x(7)	(9)
Šluknovsko	401	Ebersbach-Jiříkov-Rumburk-Krásná Lípa-Rybniště-Chřibská	101	23,000	4.1.2021 - 31.12.2021	252	5796,000	ŠLa13
Šluknovsko	401	Ebersbach-Jiříkov-Rumburk-Krásná Lípa-Rybniště-Chřibská	102	16,100	4.1.2021 - 31.12.2021	252	4057,200	ŠLa13
Šluknovsko	401	Ebersbach-Jiříkov-Rumburk-Krásná Lípa-Rybniště-Chřibská	103	16,100	4.1.2021 - 31.12.2021	252	4057,200	ŠLb12
Šluknovsko	401	Ebersbach-Jiříkov-Rumburk-Krásná Lípa-Rybniště-Chřibská	104	24,500	4.1.2021 - 31.12.2021	252	6174,000	ŠLa13
Šluknovsko	401	Ebersbach-Jiříkov-Rumburk-Krásná Lípa-Rybniště-Chřibská	105	23,900	4.1.2021 - 31.12.2021	252	6022,800	ŠLa13
Šluknovsko	401	Ebersbach-Jiříkov-Rumburk-Krásná Lípa-Rybniště-Chřibská	106	15,200	4.1.2021 - 31.12.2021	252	3830,400	ŠLb12
Šluknovsko	401	Ebersbach-Jiříkov-Rumburk-Krásná Lípa-Rybniště-Chřibská	107	13,900	4.1.2021 - 31.12.2021	252	3502,800	ŠLa13
Šluknovsko	401	Ebersbach-Jiříkov-Rumburk-Krásná Lípa-Rybniště-Chřibská	108	22,700	4.1.2021 - 31.12.2021	252	5720,400	ŠLa13
Šluknovsko	401	Ebersbach-Jiříkov-Rumburk-Krásná Lípa-Rybniště-Chřibská	109	21,800	4.1.2021 - 31.12.2021	252	5493,600	ŠLa13
Šluknovsko	401	Ebersbach-Jiříkov-Rumburk-Krásná Lípa-Rybniště-Chřibská	110	11,500	4.1.2021 - 31.12.2021	252	2898,000	ŠLa13
Šluknovsko	401	Ebersbach-Jiříkov-Rumburk-Krásná Lípa-Rybniště-Chřibská	111	19,500	4.1.2021 - 31.12.2021	252	4914,000	ŠLa13
Šluknovsko	401	Ebersbach-Jiříkov-Rumburk-Krásná Lípa-Rybniště-Chřibská	112	10,400	4.1.2021 - 31.12.2021	252	2620,800	ŠLa13
Šluknovsko	401	Ebersbach-Jiříkov-Rumburk-Krásná Lípa-Rybniště-Chřibská	113	24,400	4.1.2021 - 31.12.2021	252	6148,800	ŠLa13
Šluknovsko	401	Ebersbach-Jiříkov-Rumburk-Krásná Lípa-Rybniště-Chřibská	114	24,500	4.1.2021 - 31.12.2021	252	6174,000	ŠLa13
Šluknovsko	401	Ebersbach-Jiříkov-Rumburk-Krásná Lípa-Rybniště-Chřibská	115	24,400	4.1.2021 - 31.12.2021	252	6148,800	ŠLa13
Šluknovsko	401	Ebersbach-Jiříkov-Rumburk-Krásná Lípa-Rybniště-Chřibská	116	24,500	4.1.2021 - 31.12.2021	252	6174,000	ŠLa13
Šluknovsko	401	Ebersbach-Jiříkov-Rumburk-Krásná Lípa-Rybniště-Chřibská	117	24,400	4.1.2021 - 31.12.2021	252	6148,800	ŠLa13
Šluknovsko	401	Ebersbach-Jiříkov-Rumburk-Krásná Lípa-Rybniště-Chřibská	118	24,500	4.1.2021 - 31.12.2021	252	6174,000	ŠLa13
Šluknovsko	401	Ebersbach-Jiříkov-Rumburk-Krásná Lípa-Rybniště-Chřibská	119	24,400	4.1.2021 - 31.12.2021	252	6148,800	ŠLa13
Šluknovsko	401	Ebersbach-Jiříkov-Rumburk-Krásná Lípa-Rybniště-Chřibská	120	24,500	4.1.2021 - 31.12.2021	252	6174,000	ŠLa13
Šluknovsko	401	Ebersbach-Jiříkov-Rumburk-Krásná Lípa-Rybniště-Chřibská	121	24,400	4.1.2021 - 31.12.2021	252	6148,800	ŠLa13
Šluknovsko	401	Ebersbach-Jiříkov-Rumburk-Krásná Lípa-Rybniště-Chřibská	122	24,500	4.1.2021 - 31.12.2021	252	6174,000	ŠLa13
Šluknovsko	401	Ebersbach-Jiříkov-Rumburk-Krásná Lípa-Rybniště-Chřibská	123	16,100	4.1.2021 - 31.12.2021	252	4057,200	ŠLb12
Šluknovsko	401	Ebersbach-Jiříkov-Rumburk-Krásná Lípa-Rybniště-Chřibská	124	24,500	4.1.2021 - 31.12.2021	252	6174,000	ŠLa13
Šluknovsko	401	Ebersbach-Jiříkov-Rumburk-Krásná Lípa-Rybniště-Chřibská	125	24,400	4.1.2021 - 31.12.2021	252	6148,800	ŠLa13
Šluknovsko	401	Ebersbach-Jiříkov-Rumburk-Krásná Lípa-Rybniště-Chřibská	126	15,200	4.1.2021 - 31.12.2021	252	3830,400	ŠLb12
Šluknovsko	401	Ebersbach-Jiříkov-Rumburk-Krásná Lípa-Rybniště-Chřibská	127	6,100	4.1.2021 - 31.12.2021	252	1537,200	ŠLb12
Šluknovsko	401	Ebersbach-Jiříkov-Rumburk-Krásná Lípa-Rybniště-Chřibská	128	24,500	4.1.2021 - 31.12.2021	252	6174,000	ŠLa13
Šluknovsko	401	Ebersbach-Jiříkov-Rumburk-Krásná Lípa-Rybniště-Chřibská	129	24,400	4.1.2021 - 31.12.2021	252	6148,800	ŠLa13
Šluknovsko	401	Ebersbach-Jiříkov-Rumburk-Krásná Lípa-Rybniště-Chřibská	130	6,200	4.1.2021 - 31.12.2021	201	1246,200	ŠLa13
Šluknovsko	401	Ebersbach-Jiříkov-Rumburk-Krásná Lípa-Rybniště-Chřibská	131	6,100	4.1.2021 - 31.12.2021	201	1226,100	ŠLa13
Šluknovsko	401	Ebersbach-Jiříkov-Rumburk-Krásná Lípa-Rybniště-Chřibská	132	24,500	4.1.2021 - 31.12.2021	252	6174,000	ŠLa13
Šluknovsko	401	Ebersbach-Jiříkov-Rumburk-Krásná Lípa-Rybniště-Chřibská	133	24,400	4.1.2021 - 31.12.2021	252	6148,800	ŠLa13
Šluknovsko	401	Ebersbach-Jiříkov-Rumburk-Krásná Lípa-Rybniště-Chřibská	135	24,400	4.1.2021 - 31.12.2021	252	6148,800	ŠLa13
Šluknovsko	401	Ebersbach-Jiříkov-Rumburk-Krásná Lípa-Rybniště-Chřibská	136	24,500	4.1.2021 - 31.12.2021	252	6174,000	ŠLa13
Šluknovsko	401	Ebersbach-Jiříkov-Rumburk-Krásná Lípa-Rybniště-Chřibská	137	24,400	4.1.2021 - 31.12.2021	252	6148,800	ŠLa13
Šluknovsko	401	Ebersbach-Jiříkov-Rumburk-Krásná Lípa-Rybniště-Chřibská	138	24,500	4.1.2021 - 31.12.2021	252	6174,000	ŠLa13
Šluknovsko	401	Ebersbach-Jiříkov-Rumburk-Krásná Lípa-Rybniště-Chřibská	139	24,400	4.1.2021 - 30.12.2021	251	6124,400	ŠLa13
Šluknovsko	401	Ebersbach-Jiříkov-Rumburk-Krásná Lípa-Rybniště-Chřibská	140	24,500	4.1.2021 - 31.12.2021	252	6174,000	ŠLa13
Šluknovsko	401	Ebersbach-Jiříkov-Rumburk-Krásná Lípa-Rybniště-Chřibská	141	24,400	4.1.2021 - 30.12.2021	251	6124,400	ŠLa13
Šluknovsko	401	Ebersbach-Jiříkov-Rumburk-Krásná Lípa-Rybniště-Chřibská	142	24,500	4.1.2021 - 30.12.2021	251	6149,500	ŠLa13
Šluknovsko	401	Ebersbach-Jiříkov-Rumburk-Krásná Lípa-Rybniště-Chřibská	143	10,500	4.1.2021 - 30.12.2021	251	2635,500	ŠLa13
Šluknovsko	401	Ebersbach-Jiříkov-Rumburk-Krásná Lípa-Rybniště-Chřibská	144	9,300	4.1.2021 - 30.12.2021	251	2334,300	ŠLa13
Šluknovsko	401	Ebersbach-Jiříkov-Rumburk-Krásná Lípa-Rybniště-Chřibská	145	16,100	4.1.2021 - 30.12.2021	251	4041,100	ŠLa13
Šluknovsko	401	Ebersbach-Jiříkov-Rumburk-Krásná Lípa-Rybniště-Chřibská	146	15,200	4.1.2021 - 30.12.2021	251	3815,200	ŠLa13
Šluknovsko	401	Ebersbach-Jiříkov-Rumburk-Krásná Lípa-Rybniště-Chřibská	147	9,100	4.1.2021 - 30.12.2021	251	2284,100	ŠLa13
Šluknovsko	401	Ebersbach-Jiříkov-Rumburk-Krásná Lípa-Rybniště-Chřibská	148	9,300	4.1.2021 - 30.12.2021	251	2334,300	ŠLa13
Šluknovsko	401	Ebersbach-Jiříkov-Rumburk-Krásná Lípa-Rybniště-Chřibská	149	11,900	4.1.2021 - 30.12.2021	251	2986,900	ŠLa13
Šluknovsko	401	Ebersbach-Jiříkov-Rumburk-Krásná Lípa-Rybniště-Chřibská	150	16,300	4.1.2021 - 30.12.2021	251	4091,300	ŠLa13
Šluknovsko	401	Ebersbach-Jiříkov-Rumburk-Krásná Lípa-Rybniště-Chřibská	201	9,100	2.1.2021 - 26.12.2021	111	1010,100	ŠLa13
Šluknovsko	401	Ebersbach-Jiříkov-Rumburk-Krásná Lípa-Rybniště-Chřibská	202	24,500	2.1.2021 - 26.12.2021	111	2719,500	ŠLa13
Šluknovsko	401	Ebersbach-Jiříkov-Rumburk-Krásná Lípa-Rybniště-Chřibská	203	15,000	2.1.2021 - 26.12.2021	111	1665,000	ŠLa13
Šluknovsko	401	Ebersbach-Jiříkov-Rumburk-Krásná Lípa-Rybniště-Chřibská	204	24,500	1.1.2021 - 26.12.2021	113	2768,500	ŠLa13
Šluknovsko	401	Ebersbach-Jiříkov-Rumburk-Krásná Lípa-Rybniště-Chřibská	205	24,400	1.1.2021 - 26.12.2021	113	2757,200	ŠLa13
Šluknovsko	401	Ebersbach-Jiříkov-Rumburk-Krásná Lípa-Rybniště-Chřibská	206	24,500	1.1.2021 - 26.12.2021	113	2768,500	ŠLa13
Šluknovsko	401	Ebersbach-Jiříkov-Rumburk-Krásná Lípa-Rybniště-Chřibská	207	24,400	1.1.2021 - 26.12.2021	113	2757,200	ŠLa13
Šluknovsko	401	Ebersbach-Jiříkov-Rumburk-Krásná Lípa-Rybniště-Chřibská	208	24,500	1.1.2021 - 26.12.2021	113	2768,500	ŠLa13
Šluknovsko	401	Ebersbach-Jiříkov-Rumburk-Krásná Lípa-Rybniště-Chřibská	209	24,400	1.1.2021 - 26.12.2021	113	2757,200	ŠLa13
Šluknovsko	401	Ebersbach-Jiříkov-Rumburk-Krásná Lípa-Rybniště-Chřibská	210	24,500	1.1.2021 - 26.12.2021	113	2768,500	ŠLa13
Šluknovsko	401	Ebersbach-Jiříkov-Rumburk-Krásná Lípa-Rybniště-Chřibská	211	24,400	1.1.2021 - 26.12.2021	113	2757,200	ŠLa13
Šluknovsko	401	Ebersbach-Jiříkov-Rumburk-Krásná Lípa-Rybniště-Chřibská	212	24,500	1.1.2021 - 26.12.2021	112	2744,000	ŠLa13
Šluknovsko	401	Ebersbach-Jiříkov-Rumburk-Krásná Lípa-Rybniště-Chřibská	213	24,400	1.1.2021 - 26.12.2021	112	2732,800	ŠLa13
Šluknovsko	401	Ebersbach-Jiříkov-Rumburk-Krásná Lípa-Rybniště-Chřibská	214	15,500	1.1.2021 - 26.12.2021	112	1736,000	ŠLa13
Šluknovsko	401	Ebersbach-Jiříkov-Rumburk-Krásná Lípa-Rybniště-Chřibská	215	16,600	1.1.2021 - 26.12.2021	112	1859,200	ŠLa13
Šluknovsko	402	Varnsdorf-Chřibská-Česká Kamenice-Děčín	101	47,600	4.1.2021 - 31.12.2021	252	11995,200	ŠLa13
Šluknovsko	402	Varnsdorf-Chřibská-Česká Kamenice-Děčín	103	47,600	4.1.2021 - 31.12.2021	252	11995,200	ŠLa13
Šluknovsko	402	Varnsdorf-Chřibská-Česká Kamenice-Děčín	104	47,500	4.1.2021 - 31.12.2021	252	11970,000	ŠLa13
Šluknovsko	402	Varnsdorf-Chřibská-Česká Kamenice-Děčín	105	16,600	4.1.2021 - 31.12.2021	252	4183,200	ŠLa13
Šluknovsko	402	Varnsdorf-Chřibská-Česká Kamenice-Děčín	107	47,600	4.1.2021 - 31.12.2021	252	11995,200	ŠLa13
Šluknovsko	402	Varnsdorf-Chřibská-Česká Kamenice-Děčín	108	46,600	4.1.2021 - 31.12.2021	252	11743,200	ŠLa13
Šluknovsko	402	Varnsdorf-Chřibská-Česká Kamenice-Děčín	109	31,000	4.1.2021 - 31.12.2021	252	7812,000	ŠLa13
Šluknovsko	402	Varnsdorf-Chřibská-Česká Kamenice-Děčín	110	47,500	4.1.2021 - 31.12.2021	252	11970,000	ŠLa13
Šluknovsko	402	Varnsdorf-Chřibská-Česká Kamenice-Děčín	111	48,300	4.1.2021 - 31.12.2021	252	12171,600	ŠLa13
Šluknovsko	402	Varnsdorf-Chřibská-Česká Kamenice-Děčín	112	48,100	4.1.2021 - 31.12.2021	252	12121,200	ŠLa13
Šluknovsko	402	Varnsdorf-Chřibská-Česká Kamenice-Děčín	113	48,300	4.1.2021 - 31.12.2021	252	12171,600	ŠLa13
Šluknovsko	402	Varnsdorf-Chřibská-Česká Kamenice-Děčín	114	48,100	4.1.2021 - 31.12.2021	252	12121,200	ŠLa13
Šluknovsko	402	Varnsdorf-Chřibská-Česká Kamenice-Děčín	115	48,300	4.1.2021 - 31.12.2021	252	12171,600	ŠLb12
Šluknovsko	402	Varnsdorf-Chřibská-Česká Kamenice-Děčín	116	48,100	4.1.2021 - 31.12.2021	252	12121,200	ŠLb12
Šluknovsko	402	Varnsdorf-Chřibská-Česká Kamenice-Děčín	117	48,300	4.1.2021 - 31.12.2021	252	12171,600	ŠLa13
Šluknovsko	402	Varnsdorf-Chřibská-Česká Kamenice-Děčín	118	48,100	4.1.2021 - 31.12.2021	252	12121,200	ŠLa13
Šluknovsko	402	Varnsdorf-Chřibská-Česká Kamenice-Děčín	119	48,300	4.1.2021 - 31.12.2021	252	12171,600	ŠLa13

Šluknovsko	402	Varnsdorf-Chřibská-Česká Kamenice-Děčín	120	47,200	4.1.2021 - 31.12.2021	252	11894,400	ŠLa13
Šluknovsko	402	Varnsdorf-Chřibská-Česká Kamenice-Děčín	121	48,300	4.1.2021 - 31.12.2021	252	12171,600	ŠLa13
Šluknovsko	402	Varnsdorf-Chřibská-Česká Kamenice-Děčín	122	48,100	4.1.2021 - 31.12.2021	252	12121,200	ŠLa13
Šluknovsko	402	Varnsdorf-Chřibská-Česká Kamenice-Děčín	123	48,300	4.1.2021 - 31.12.2021	252	12171,600	ŠLa13
Šluknovsko	402	Varnsdorf-Chřibská-Česká Kamenice-Děčín	124	48,100	4.1.2021 - 31.12.2021	252	12121,200	ŠLa13
Šluknovsko	402	Varnsdorf-Chřibská-Česká Kamenice-Děčín	126	48,100	4.1.2021 - 31.12.2021	252	12121,200	ŠLa13
Šluknovsko	402	Varnsdorf-Chřibská-Česká Kamenice-Děčín	127	48,300	4.1.2021 - 31.12.2021	252	12171,600	ŠLa13
Šluknovsko	402	Varnsdorf-Chřibská-Česká Kamenice-Děčín	128	48,100	4.1.2021 - 31.12.2021	252	12121,200	ŠLa13
Šluknovsko	402	Varnsdorf-Chřibská-Česká Kamenice-Děčín	129	48,300	4.1.2021 - 31.12.2021	252	12171,600	ŠLa13
Šluknovsko	402	Varnsdorf-Chřibská-Česká Kamenice-Děčín	130	48,100	4.1.2021 - 31.12.2021	252	12121,200	ŠLa13
Šluknovsko	402	Varnsdorf-Chřibská-Česká Kamenice-Děčín	131	48,300	4.1.2021 - 31.12.2021	252	12171,600	ŠLa13
Šluknovsko	402	Varnsdorf-Chřibská-Česká Kamenice-Děčín	132	48,100	4.1.2021 - 31.12.2021	252	12121,200	ŠLa13
Šluknovsko	402	Varnsdorf-Chřibská-Česká Kamenice-Děčín	133	48,300	4.1.2021 - 31.12.2021	252	12171,600	ŠLa13
Šluknovsko	402	Varnsdorf-Chřibská-Česká Kamenice-Děčín	134	48,100	4.1.2021 - 31.12.2021	252	12121,200	ŠLa13
Šluknovsko	402	Varnsdorf-Chřibská-Česká Kamenice-Děčín	135	48,300	4.1.2021 - 30.12.2021	251	12123,300	ŠLa13
Šluknovsko	402	Varnsdorf-Chřibská-Česká Kamenice-Děčín	136	8,900	4.1.2021 - 30.12.2021	251	2233,900	ŠLa13
Šluknovsko	402	Varnsdorf-Chřibská-Česká Kamenice-Děčín	137	8,900	4.1.2021 - 30.12.2021	251	2233,900	ŠLa13
Šluknovsko	402	Varnsdorf-Chřibská-Česká Kamenice-Děčín	138	48,100	4.1.2021 - 30.12.2021	251	12073,100	ŠLa13
Šluknovsko	402	Varnsdorf-Chřibská-Česká Kamenice-Děčín	139	48,300	4.1.2021 - 30.12.2021	251	12123,300	ŠLa13
Šluknovsko	402	Varnsdorf-Chřibská-Česká Kamenice-Děčín	140	16,600	4.1.2021 - 30.12.2021	251	4166,600	ŠLb12
Šluknovsko	402	Varnsdorf-Chřibská-Česká Kamenice-Děčín	141	16,600	4.1.2021 - 30.12.2021	251	4166,600	ŠLb12
Šluknovsko	402	Varnsdorf-Chřibská-Česká Kamenice-Děčín	142	48,100	4.1.2021 - 30.12.2021	251	12073,100	ŠLa13
Šluknovsko	402	Varnsdorf-Chřibská-Česká Kamenice-Děčín	143	16,600	4.1.2021 - 30.12.2021	251	4166,600	ŠLb12
Šluknovsko	402	Varnsdorf-Chřibská-Česká Kamenice-Děčín	151	19,700	4.1.2021 - 31.12.2021	201	3959,700	ŠLa13
Šluknovsko	402	Varnsdorf-Chřibská-Česká Kamenice-Děčín	152	18,900	4.1.2021 - 31.12.2021	201	3798,900	ŠLa13
Šluknovsko	402	Varnsdorf-Chřibská-Česká Kamenice-Děčín	201	48,300	1.1.2021 - 26.12.2021	113	5457,900	ŠLa13
Šluknovsko	402	Varnsdorf-Chřibská-Česká Kamenice-Děčín	202	48,100	1.1.2021 - 26.12.2021	113	5435,300	ŠLa13
Šluknovsko	402	Varnsdorf-Chřibská-Česká Kamenice-Děčín	203	48,300	1.1.2021 - 26.12.2021	113	5457,900	ŠLa13
Šluknovsko	402	Varnsdorf-Chřibská-Česká Kamenice-Děčín	204	48,100	1.1.2021 - 26.12.2021	113	5435,300	ŠLa13
Šluknovsko	402	Varnsdorf-Chřibská-Česká Kamenice-Děčín	205	48,300	1.1.2021 - 26.12.2021	113	5457,900	ŠLa13
Šluknovsko	402	Varnsdorf-Chřibská-Česká Kamenice-Děčín	206	48,100	1.1.2021 - 26.12.2021	113	5435,300	ŠLa13
Šluknovsko	402	Varnsdorf-Chřibská-Česká Kamenice-Děčín	207	48,300	1.1.2021 - 26.12.2021	113	5457,900	ŠLa13
Šluknovsko	402	Varnsdorf-Chřibská-Česká Kamenice-Děčín	208	48,100	1.1.2021 - 26.12.2021	113	5435,300	ŠLa13
Šluknovsko	402	Varnsdorf-Chřibská-Česká Kamenice-Děčín	209	48,300	1.1.2021 - 26.12.2021	113	5457,900	ŠLa13
Šluknovsko	402	Varnsdorf-Chřibská-Česká Kamenice-Děčín	210	48,100	1.1.2021 - 26.12.2021	113	5435,300	ŠLa13
Šluknovsko	402	Varnsdorf-Chřibská-Česká Kamenice-Děčín	211	48,300	1.1.2021 - 26.12.2021	112	5409,600	ŠLa13
Šluknovsko	402	Varnsdorf-Chřibská-Česká Kamenice-Děčín	212	48,100	1.1.2021 - 26.12.2021	112	5387,200	ŠLa13
Šluknovsko	402	Varnsdorf-Chřibská-Česká Kamenice-Děčín	213	48,300	1.1.2021 - 26.12.2021	112	5409,600	ŠLa13
Šluknovsko	402	Varnsdorf-Chřibská-Česká Kamenice-Děčín	214	48,100	1.1.2021 - 26.12.2021	112	5387,200	ŠLa13
Šluknovsko	403	Varnsdorf-Dolní Podluží-Chřibská,Krásné Pole	101	3,200	4.1.2021 - 31.12.2021	252	806,400	ŠLa13
Šluknovsko	403	Varnsdorf-Dolní Podluží-Chřibská,Krásné Pole	102	20,400	4.1.2021 - 31.12.2021	252	5140,800	ŠLa13
Šluknovsko	403	Varnsdorf-Dolní Podluží-Chřibská,Krásné Pole	103	3,200	4.1.2021 - 31.12.2021	252	806,400	ŠLa13
Šluknovsko	403	Varnsdorf-Dolní Podluží-Chřibská,Krásné Pole	104	3,200	4.1.2021 - 31.12.2021	252	806,400	ŠLa13
Šluknovsko	403	Varnsdorf-Dolní Podluží-Chřibská,Krásné Pole	105	19,000	4.1.2021 - 31.12.2021	252	4788,000	ŠLa13
Šluknovsko	403	Varnsdorf-Dolní Podluží-Chřibská,Krásné Pole	106	3,200	4.1.2021 - 31.12.2021	252	806,400	ŠLa13
Šluknovsko	403	Varnsdorf-Dolní Podluží-Chřibská,Krásné Pole	107	23,700	4.1.2021 - 31.12.2021	252	5972,400	ŠLa13
Šluknovsko	403	Varnsdorf-Dolní Podluží-Chřibská,Krásné Pole	108	18,500	4.1.2021 - 31.12.2021	252	4662,000	ŠLa13
Šluknovsko	403	Varnsdorf-Dolní Podluží-Chřibská,Krásné Pole	109	23,700	4.1.2021 - 31.12.2021	252	5972,400	ŠLa13
Šluknovsko	403	Varnsdorf-Dolní Podluží-Chřibská,Krásné Pole	110	20,400	4.1.2021 - 31.12.2021	252	5140,800	ŠLa13
Šluknovsko	403	Varnsdorf-Dolní Podluží-Chřibská,Krásné Pole	111	23,700	4.1.2021 - 31.12.2021	252	5972,400	ŠLa13
Šluknovsko	403	Varnsdorf-Dolní Podluží-Chřibská,Krásné Pole	112	15,300	4.1.2021 - 31.12.2021	252	3855,600	ŠLb12
Šluknovsko	403	Varnsdorf-Dolní Podluží-Chřibská,Krásné Pole	113	17,000	4.1.2021 - 31.12.2021	252	4284,000	ŠLb12
Šluknovsko	403	Varnsdorf-Dolní Podluží-Chřibská,Krásné Pole	114	20,400	4.1.2021 - 31.12.2021	252	5140,800	ŠLa13
Šluknovsko	403	Varnsdorf-Dolní Podluží-Chřibská,Krásné Pole	115	17,000	4.1.2021 - 31.12.2021	252	4284,000	ŠLa13
Šluknovsko	403	Varnsdorf-Dolní Podluží-Chřibská,Krásné Pole	116	13,600	4.1.2021 - 31.12.2021	252	3427,200	ŠLa13
Šluknovsko	403	Varnsdorf-Dolní Podluží-Chřibská,Krásné Pole	117	17,000	4.1.2021 - 31.12.2021	252	4284,000	ŠLa13
Šluknovsko	403	Varnsdorf-Dolní Podluží-Chřibská,Krásné Pole	118	13,600	4.1.2021 - 31.12.2021	252	3427,200	ŠLa13
Šluknovsko	403	Varnsdorf-Dolní Podluží-Chřibská,Krásné Pole	119	11,900	4.1.2021 - 31.12.2021	201	2391,900	ŠLa13
Šluknovsko	403	Varnsdorf-Dolní Podluží-Chřibská,Krásné Pole	122	17,200	4.1.2021 - 31.12.2021	252	4334,400	ŠLa13
Šluknovsko	403	Varnsdorf-Dolní Podluží-Chřibská,Krásné Pole	123	2,600	4.1.2021 - 31.12.2021	252	655,200	ŠLa13
Šluknovsko	403	Varnsdorf-Dolní Podluží-Chřibská,Krásné Pole	124	6,800	4.1.2021 - 31.12.2021	252	1713,600	ŠLa13
Šluknovsko	403	Varnsdorf-Dolní Podluží-Chřibská,Krásné Pole	125	2,600	4.1.2021 - 31.12.2021	252	655,200	ŠLb12
Šluknovsko	403	Varnsdorf-Dolní Podluží-Chřibská,Krásné Pole	152	8,500	4.1.2021 - 31.12.2021	201	1708,500	ŠLa13
Šluknovsko	403	Varnsdorf-Dolní Podluží-Chřibská,Krásné Pole	154	14,900	4.1.2021 - 31.12.2021	201	2994,900	ŠLa13
Šluknovsko	403	Varnsdorf-Dolní Podluží-Chřibská,Krásné Pole	158	3,500	4.1.2021 - 31.12.2021	201	703,500	ŠLa13
Šluknovsko	405	Rumburk-Staré Křečany-Krásná Lípa-Doubice	101	11,900	4.1.2021 - 31.12.2021	252	2998,800	ŠLa13
Šluknovsko	405	Rumburk-Staré Křečany-Krásná Lípa-Doubice	102	6,600	4.1.2021 - 31.12.2021	252	1663,200	ŠLa13
Šluknovsko	405	Rumburk-Staré Křečany-Krásná Lípa-Doubice	103	6,500	4.1.2021 - 31.12.2021	252	1638,000	ŠLa13
Šluknovsko	405	Rumburk-Staré Křečany-Krásná Lípa-Doubice	104	12,200	4.1.2021 - 31.12.2021	252	3074,400	ŠLa13
Šluknovsko	405	Rumburk-Staré Křečany-Krásná Lípa-Doubice	105	11,900	4.1.2021 - 31.12.2021	252	2998,800	ŠLa13
Šluknovsko	405	Rumburk-Staré Křečany-Krásná Lípa-Doubice	106	19,800	4.1.2021 - 31.12.2021	252	4989,600	ŠLb12
Šluknovsko	405	Rumburk-Staré Křečany-Krásná Lípa-Doubice	107	11,900	29.1.2021 - 29.10.2021	51	606,900	ŠLa13
Šluknovsko	405	Rumburk-Staré Křečany-Krásná Lípa-Doubice	108	12,200	4.1.2021 - 31.12.2021	252	3074,400	ŠLa13
Šluknovsko	405	Rumburk-Staré Křečany-Krásná Lípa-Doubice	109	11,900	4.1.2021 - 31.12.2021	252	2998,800	ŠLa13
Šluknovsko	405	Rumburk-Staré Křečany-Krásná Lípa-Doubice	110	12,200	29.1.2021 - 29.10.2021	51	622,200	ŠLa13
Šluknovsko	405	Rumburk-Staré Křečany-Krásná Lípa-Doubice	111	7,700	4.1.2021 - 31.12.2021	252	1940,400	ŠLb12
Šluknovsko	405	Rumburk-Staré Křečany-Krásná Lípa-Doubice	112	14,200	4.1.2021 - 31.12.2021	252	3578,400	ŠLb12
Šluknovsko	405	Rumburk-Staré Křečany-Krásná Lípa-Doubice	113	14,200	4.1.2021 - 31.12.2021	252	3578,400	ŠLb12
Šluknovsko	405	Rumburk-Staré Křečany-Krásná Lípa-Doubice	114	19,800	4.1.2021 - 31.12.2021	252	4989,600	ŠLb12
Šluknovsko	405	Rumburk-Staré Křečany-Krásná Lípa-Doubice	115	11,900	4.1.2021 - 31.12.2021	252	2998,800	ŠLb12
Šluknovsko	405	Rumburk-Staré Křečany-Krásná Lípa-Doubice	117	11,900	4.1.2021 - 30.12.2021	251	2986,900	ŠLb12
Šluknovsko	405	Rumburk-Staré Křečany-Krásná Lípa-Doubice	118	12,200	4.1.2021 - 30.12.2021	251	3062,200	ŠLb12
Šluknovsko	405	Rumburk-Staré Křečany-Krásná Lípa-Doubice	119	7,700	4.1.2021 - 31.12.2021	252	1940,400	ŠLb12
Šluknovsko	405	Rumburk-Staré Křečany-Krásná Lípa-Doubice	151	19,600	4.1.2021 - 31.12.2021	201	3939,600	ŠLa13
Šluknovsko	405	Rumburk-Staré Křečany-Krásná Lípa-Doubice	152	19,800	4.1.2021 - 31.12.2021	201	3979,800	ŠLa13
Šluknovsko	407	Staré Křečany,Brtníky-Krásná Lípa-Varnsdorf	101	22,800	4.1.2021 - 31.12.2021	252	5745,600	ŠLb12
Šluknovsko	407	Staré Křečany,Brtníky-Krásná Lípa-Varnsdorf	102	15,000	4.1.2021 - 31.12.2021	252	3780,000	ŠLa13
Šluknovsko	407	Staré Křečany,Brtníky-Krásná Lípa-Varnsdorf	103	10,000	4.1.2021 - 31.12.2021	252	2520,000	ŠLa13
Šluknovsko	407	Staré Křečany,Brtníky-Krásná Lípa-Varnsdorf	104	18,400	4.1.2021 - 31.12.2021	252	4636,800	ŠLb12
Šluknovsko	407	Staré Křečany,Brtníky-Krásná Lípa-Varnsdorf	105	19,900	4.1.2021 - 31.12.2021	252	5014,800	ŠLa13
Šluknovsko	407	Staré Křečany,Brtníky-Krásná Lípa-Varnsdorf	106	17,900	4.1.2021 - 31.12.2021	252	4510,800	ŠLa13
Šluknovsko	407	Staré Křečany,Brtníky-Krásná Lípa-Varnsdorf	107	17,900	4.1.2021 - 31.12.2021	252	4510,800	ŠLa13
Šluknovsko	407	Staré Křečany,Brtníky-Krásná Lípa-Varnsdorf	108	17,900	4.1.2021 - 31.12.2021	252	4510,800	ŠLa13

Šluknovsko	407	Staré Křečany,Brtníky-Krásná Lípa-Varnsdorf	109	17,900	4.1.2021 - 31.12.2021	252	4510,800	ŠLa13
Šluknovsko	407	Staré Křečany,Brtníky-Krásná Lípa-Varnsdorf	110	17,900	4.1.2021 - 31.12.2021	252	4510,800	ŠLa13
Šluknovsko	407	Staré Křečany,Brtníky-Krásná Lípa-Varnsdorf	111	17,900	4.1.2021 - 31.12.2021	252	4510,800	ŠLa13
Šluknovsko	407	Staré Křečany,Brtníky-Krásná Lípa-Varnsdorf	112	15,000	4.1.2021 - 31.12.2021	252	3780,000	ŠLa13
Šluknovsko	407	Staré Křečany,Brtníky-Krásná Lípa-Varnsdorf	113	10,000	4.1.2021 - 31.12.2021	252	2520,000	ŠLa13
Šluknovsko	407	Staré Křečany,Brtníky-Krásná Lípa-Varnsdorf	114	22,900	4.1.2021 - 31.12.2021	252	5770,800	ŠLb12
Šluknovsko	407	Staré Křečany,Brtníky-Krásná Lípa-Varnsdorf	115	17,900	4.1.2021 - 31.12.2021	252	4510,800	ŠLb12
Šluknovsko	407	Staré Křečany,Brtníky-Krásná Lípa-Varnsdorf	116	17,900	4.1.2021 - 31.12.2021	252	4510,800	ŠLa13
Šluknovsko	407	Staré Křečany,Brtníky-Krásná Lípa-Varnsdorf	117	17,900	4.1.2021 - 31.12.2021	252	4510,800	ŠLa13
Šluknovsko	407	Staré Křečany,Brtníky-Krásná Lípa-Varnsdorf	118	17,900	4.1.2021 - 31.12.2021	252	4510,800	ŠLb12
Šluknovsko	407	Staré Křečany,Brtníky-Krásná Lípa-Varnsdorf	119	10,000	4.1.2021 - 30.12.2021	251	2510,000	ŠLb12
Šluknovsko	407	Staré Křečany,Brtníky-Krásná Lípa-Varnsdorf	120	10,000	4.1.2021 - 30.12.2021	251	2510,000	ŠLa13
Šluknovsko	407	Staré Křečany,Brtníky-Krásná Lípa-Varnsdorf	121	10,000	4.1.2021 - 31.12.2021	252	2520,000	ŠLa13
Šluknovsko	407	Staré Křečany,Brtníky-Krásná Lípa-Varnsdorf	123	10,000	4.1.2021 - 30.12.2021	251	2510,000	ŠLa13
Šluknovsko	407	Staré Křečany,Brtníky-Krásná Lípa-Varnsdorf	201	20,400	1.1.2021 - 26.12.2021	113	2305,200	ŠLa13
Šluknovsko	407	Staré Křečany,Brtníky-Krásná Lípa-Varnsdorf	202	20,500	1.1.2021 - 26.12.2021	113	2316,500	ŠLa13
Šluknovsko	407	Staré Křečany,Brtníky-Krásná Lípa-Varnsdorf	203	20,400	1.1.2021 - 26.12.2021	113	2305,200	ŠLa13
Šluknovsko	407	Staré Křečany,Brtníky-Krásná Lípa-Varnsdorf	204	20,500	1.1.2021 - 26.12.2021	113	2316,500	ŠLa13
Šluknovsko	407	Staré Křečany,Brtníky-Krásná Lípa-Varnsdorf	205	20,400	1.1.2021 - 26.12.2021	113	2305,200	ŠLa13
Šluknovsko	407	Staré Křečany,Brtníky-Krásná Lípa-Varnsdorf	206	20,500	1.1.2021 - 26.12.2021	113	2316,500	ŠLa13
Šluknovsko	407	Staré Křečany,Brtníky-Krásná Lípa-Varnsdorf	207	20,400	1.1.2021 - 26.12.2021	113	2305,200	ŠLa13
Šluknovsko	407	Staré Křečany,Brtníky-Krásná Lípa-Varnsdorf	208	20,500	1.1.2021 - 26.12.2021	113	2316,500	ŠLa13
Šluknovsko	407	Staré Křečany,Brtníky-Krásná Lípa-Varnsdorf	209	20,400	1.1.2021 - 26.12.2021	113	2305,200	ŠLa13
Šluknovsko	407	Staré Křečany,Brtníky-Krásná Lípa-Varnsdorf	401	20,400	2.4.2021 - 31.10.2021	68	1387,200	ŠLa13
Šluknovsko	407	Staré Křečany,Brtníky-Krásná Lípa-Varnsdorf	402	20,500	2.4.2021 - 31.10.2021	68	1394,000	ŠLa13
Šluknovsko	407	Staré Křečany,Brtníky-Krásná Lípa-Varnsdorf	403	20,400	2.4.2021 - 31.10.2021	68	1387,200	ŠLa13
Šluknovsko	407	Staré Křečany,Brtníky-Krásná Lípa-Varnsdorf	404	20,500	2.4.2021 - 31.10.2021	68	1394,000	ŠLa13
Šluknovsko	408	Mikulášovice-Velký Šenov-Šluknov,Rožany	101	10,300	4.1.2021 - 31.12.2021	252	2595,600	ŠLb12
Šluknovsko	408	Mikulášovice-Velký Šenov-Šluknov,Rožany	102	12,000	4.1.2021 - 31.12.2021	252	3024,000	ŠLb12
Šluknovsko	408	Mikulášovice-Velký Šenov-Šluknov,Rožany	103	7,000	4.1.2021 - 31.12.2021	252	1764,000	ŠLb12
Šluknovsko	408	Mikulášovice-Velký Šenov-Šluknov,Rožany	104	10,400	4.1.2021 - 31.12.2021	252	2620,800	ŠLb12
Šluknovsko	408	Mikulášovice-Velký Šenov-Šluknov,Rožany	105	18,100	4.1.2021 - 31.12.2021	252	4561,200	ŠLa13
Šluknovsko	408	Mikulášovice-Velký Šenov-Šluknov,Rožany	106	2,700	4.1.2021 - 31.12.2021	252	680,400	ŠLa13
Šluknovsko	408	Mikulášovice-Velký Šenov-Šluknov,Rožany	107	12,100	4.1.2021 - 31.12.2021	252	3049,200	ŠLb12
Šluknovsko	408	Mikulášovice-Velký Šenov-Šluknov,Rožany	108	10,400	4.1.2021 - 31.12.2021	252	2620,800	ŠLb12
Šluknovsko	408	Mikulášovice-Velký Šenov-Šluknov,Rožany	109	12,100	4.1.2021 - 31.12.2021	252	3049,200	ŠLb12
Šluknovsko	408	Mikulášovice-Velký Šenov-Šluknov,Rožany	110	12,000	4.1.2021 - 31.12.2021	252	3024,000	ŠLb12
Šluknovsko	408	Mikulášovice-Velký Šenov-Šluknov,Rožany	111	14,800	4.1.2021 - 31.12.2021	252	3729,600	ŠLb12
Šluknovsko	408	Mikulášovice-Velký Šenov-Šluknov,Rožany	112	12,000	4.1.2021 - 31.12.2021	252	3024,000	ŠLb12
Šluknovsko	408	Mikulášovice-Velký Šenov-Šluknov,Rožany	113	10,300	4.1.2021 - 31.12.2021	252	2595,600	ŠLb12
Šluknovsko	408	Mikulášovice-Velký Šenov-Šluknov,Rožany	114	2,700	4.1.2021 - 31.12.2021	252	680,400	ŠLb12
Šluknovsko	408	Mikulášovice-Velký Šenov-Šluknov,Rožany	115	14,800	4.1.2021 - 31.12.2021	252	3729,600	ŠLb12
Šluknovsko	408	Mikulášovice-Velký Šenov-Šluknov,Rožany	116	15,400	4.1.2021 - 31.12.2021	252	3880,800	ŠLb12
Šluknovsko	408	Mikulášovice-Velký Šenov-Šluknov,Rožany	117	12,100	4.1.2021 - 31.12.2021	252	3049,200	ŠLb12
Šluknovsko	408	Mikulášovice-Velký Šenov-Šluknov,Rožany	118	10,400	4.1.2021 - 31.12.2021	252	2620,800	ŠLb12
Šluknovsko	408	Mikulášovice-Velký Šenov-Šluknov,Rožany	119	12,100	4.1.2021 - 31.12.2021	252	3049,200	ŠLb12
Šluknovsko	408	Mikulášovice-Velký Šenov-Šluknov,Rožany	120	18,100	4.1.2021 - 31.12.2021	252	4561,200	ŠLb12
Šluknovsko	408	Mikulášovice-Velký Šenov-Šluknov,Rožany	121	12,100	4.1.2021 - 31.12.2021	252	3049,200	ŠLb12
Šluknovsko	408	Mikulášovice-Velký Šenov-Šluknov,Rožany	122	12,000	4.1.2021 - 31.12.2021	252	3024,000	ŠLb12
Šluknovsko	408	Mikulášovice-Velký Šenov-Šluknov,Rožany	123	10,300	4.1.2021 - 30.12.2021	251	2585,300	ŠLa13
Šluknovsko	408	Mikulášovice-Velký Šenov-Šluknov,Rožany	124	12,000	4.1.2021 - 31.12.2021	252	3024,000	ŠLb12
Šluknovsko	408	Mikulášovice-Velký Šenov-Šluknov,Rožany	126	10,400	4.1.2021 - 30.12.2021	251	2610,400	ŠLa13
Šluknovsko	408	Mikulášovice-Velký Šenov-Šluknov,Rožany	128	7,300	4.1.2021 - 30.12.2021	251	1832,300	ŠLa13
Šluknovsko	409	Varnsdorf-Seifhennersdorf-Rumburk-V.Šenov/D.Poustevna	101	36,000	4.1.2021 - 31.12.2021	252	9072,000	ŠLa13
Šluknovsko	409	Varnsdorf-Seifhennersdorf-Rumburk-V.Šenov/D.Poustevna	102	11,100	4.1.2021 - 31.12.2021	252	2797,200	ŠLa13
Šluknovsko	409	Varnsdorf-Seifhennersdorf-Rumburk-V.Šenov/D.Poustevna	103	36,000	4.1.2021 - 31.12.2021	252	9072,000	ŠLa13
Šluknovsko	409	Varnsdorf-Seifhennersdorf-Rumburk-V.Šenov/D.Poustevna	104	39,700	4.1.2021 - 31.12.2021	252	10004,400	ŠLa13
Šluknovsko	409	Varnsdorf-Seifhennersdorf-Rumburk-V.Šenov/D.Poustevna	105	23,400	4.1.2021 - 31.12.2021	252	5896,800	ŠLa13
Šluknovsko	409	Varnsdorf-Seifhennersdorf-Rumburk-V.Šenov/D.Poustevna	106	39,700	4.1.2021 - 31.12.2021	252	10004,400	ŠLa13
Šluknovsko	409	Varnsdorf-Seifhennersdorf-Rumburk-V.Šenov/D.Poustevna	108	36,500	4.1.2021 - 31.12.2021	252	9198,000	ŠLa13
Šluknovsko	409	Varnsdorf-Seifhennersdorf-Rumburk-V.Šenov/D.Poustevna	109	18,400	4.1.2021 - 31.12.2021	252	4636,800	ŠLb12
Šluknovsko	409	Varnsdorf-Seifhennersdorf-Rumburk-V.Šenov/D.Poustevna	110	36,500	4.1.2021 - 31.12.2021	252	9198,000	ŠLb12
Šluknovsko	409	Varnsdorf-Seifhennersdorf-Rumburk-V.Šenov/D.Poustevna	111	8,600	4.1.2021 - 31.12.2021	201	1728,600	ŠLa13
Šluknovsko	409	Varnsdorf-Seifhennersdorf-Rumburk-V.Šenov/D.Poustevna	112	36,500	4.1.2021 - 31.12.2021	252	9198,000	ŠLa13
Šluknovsko	409	Varnsdorf-Seifhennersdorf-Rumburk-V.Šenov/D.Poustevna	113	33,400	4.1.2021 - 31.12.2021	252	8416,800	ŠLa13
Šluknovsko	409	Varnsdorf-Seifhennersdorf-Rumburk-V.Šenov/D.Poustevna	114	36,500	4.1.2021 - 31.12.2021	252	9198,000	ŠLa13
Šluknovsko	409	Varnsdorf-Seifhennersdorf-Rumburk-V.Šenov/D.Poustevna	115	36,000	4.1.2021 - 31.12.2021	252	9072,000	ŠLa13
Šluknovsko	409	Varnsdorf-Seifhennersdorf-Rumburk-V.Šenov/D.Poustevna	116	34,000	4.1.2021 - 31.12.2021	252	8568,000	ŠLb12
Šluknovsko	409	Varnsdorf-Seifhennersdorf-Rumburk-V.Šenov/D.Poustevna	117	36,000	4.1.2021 - 31.12.2021	252	9072,000	ŠLb12
Šluknovsko	409	Varnsdorf-Seifhennersdorf-Rumburk-V.Šenov/D.Poustevna	118	36,500	4.1.2021 - 31.12.2021	252	9198,000	ŠLa13
Šluknovsko	409	Varnsdorf-Seifhennersdorf-Rumburk-V.Šenov/D.Poustevna	119	36,000	4.1.2021 - 31.12.2021	252	9072,000	ŠLa13
Šluknovsko	409	Varnsdorf-Seifhennersdorf-Rumburk-V.Šenov/D.Poustevna	120	36,500	4.1.2021 - 31.12.2021	252	9198,000	ŠLa13
Šluknovsko	409	Varnsdorf-Seifhennersdorf-Rumburk-V.Šenov/D.Poustevna	121	36,000	4.1.2021 - 31.12.2021	252	9072,000	ŠLa13
Šluknovsko	409	Varnsdorf-Seifhennersdorf-Rumburk-V.Šenov/D.Poustevna	122	36,500	4.1.2021 - 31.12.2021	252	9198,000	ŠLa13
Šluknovsko	409	Varnsdorf-Seifhennersdorf-Rumburk-V.Šenov/D.Poustevna	123	36,000	4.1.2021 - 31.12.2021	252	9072,000	ŠLa13
Šluknovsko	409	Varnsdorf-Seifhennersdorf-Rumburk-V.Šenov/D.Poustevna	124	36,500	4.1.2021 - 31.12.2021	252	9198,000	ŠLa13
Šluknovsko	409	Varnsdorf-Seifhennersdorf-Rumburk-V.Šenov/D.Poustevna	125	36,000	4.1.2021 - 31.12.2021	252	9072,000	ŠLa13
Šluknovsko	409	Varnsdorf-Seifhennersdorf-Rumburk-V.Šenov/D.Poustevna	127	36,000	4.1.2021 - 31.12.2021	252	9072,000	ŠLa13
Šluknovsko	409	Varnsdorf-Seifhennersdorf-Rumburk-V.Šenov/D.Poustevna	128	36,500	4.1.2021 - 31.12.2021	252	9198,000	ŠLa13
Šluknovsko	409	Varnsdorf-Seifhennersdorf-Rumburk-V.Šenov/D.Poustevna	129	36,000	4.1.2021 - 31.12.2021	252	9072,000	ŠLa13
Šluknovsko	409	Varnsdorf-Seifhennersdorf-Rumburk-V.Šenov/D.Poustevna	130	36,500	4.1.2021 - 31.12.2021	252	9198,000	ŠLa13
Šluknovsko	409	Varnsdorf-Seifhennersdorf-Rumburk-V.Šenov/D.Poustevna	131	36,000	4.1.2021 - 31.12.2021	252	9072,000	ŠLa13
Šluknovsko	409	Varnsdorf-Seifhennersdorf-Rumburk-V.Šenov/D.Poustevna	132	36,500	4.1.2021 - 30.12.2021	251	9161,500	ŠLa13
Šluknovsko	409	Varnsdorf-Seifhennersdorf-Rumburk-V.Šenov/D.Poustevna	133	36,000	4.1.2021 - 31.12.2021	252	9072,000	ŠLa13
Šluknovsko	409	Varnsdorf-Seifhennersdorf-Rumburk-V.Šenov/D.Poustevna	134	36,500	4.1.2021 - 30.12.2021	251	9161,500	ŠLa13
Šluknovsko	409	Varnsdorf-Seifhennersdorf-Rumburk-V.Šenov/D.Poustevna	135	36,000	4.1.2021 - 30.12.2021	251	9036,000	ŠLa13
Šluknovsko	409	Varnsdorf-Seifhennersdorf-Rumburk-V.Šenov/D.Poustevna	136	39,700	4.1.2021 - 30.12.2021	251	9964,700	ŠLa13
Šluknovsko	409	Varnsdorf-Seifhennersdorf-Rumburk-V.Šenov/D.Poustevna	137	36,000	4.1.2021 - 30.12.2021	251	9036,000	ŠLa13
Šluknovsko	409	Varnsdorf-Seifhennersdorf-Rumburk-V.Šenov/D.Poustevna	138	12,200	4.1.2021 - 30.12.2021	251	3062,200	ŠLa13
Šluknovsko	409	Varnsdorf-Seifhennersdorf-Rumburk-V.Šenov/D.Poustevna	139	12,300	4.1.2021 - 30.12.2021	251	3087,300	ŠLa13
Šluknovsko	409	Varnsdorf-Seifhennersdorf-Rumburk-V.Šenov/D.Poustevna	140	27,300	4.1.2021 - 30.12.2021	251	6852,300	ŠLa13
Šluknovsko	409	Varnsdorf-Seifhennersdorf-Rumburk-V.Šenov/D.Poustevna	141	9,700	4.1.2021 - 30.12.2021	251	2434,700	ŠLa13
Šluknovsko	409	Varnsdorf-Seifhennersdorf-Rumburk-V.Šenov/D.Poustevna	143	38,400	4.1.2021 - 30.12.2021	251	9638,400	ŠLa13

Šluknovsko	409	Varnsdorf-Seifhennersdorf-Rumburk-V.Šenov/D.Poustevna	203	32,000	2.1.2021 - 26.12.2021	111	3552,000	ŠLa13
Šluknovsko	409	Varnsdorf-Seifhennersdorf-Rumburk-V.Šenov/D.Poustevna	204	32,100	2.1.2021 - 26.12.2021	111	3563,100	ŠLa13
Šluknovsko	409	Varnsdorf-Seifhennersdorf-Rumburk-V.Šenov/D.Poustevna	205	32,000	1.1.2021 - 26.12.2021	113	3616,000	ŠLa13
Šluknovsko	409	Varnsdorf-Seifhennersdorf-Rumburk-V.Šenov/D.Poustevna	206	32,100	1.1.2021 - 26.12.2021	113	3627,300	ŠLa13
Šluknovsko	409	Varnsdorf-Seifhennersdorf-Rumburk-V.Šenov/D.Poustevna	207	32,000	1.1.2021 - 26.12.2021	113	3616,000	ŠLa13
Šluknovsko	409	Varnsdorf-Seifhennersdorf-Rumburk-V.Šenov/D.Poustevna	208	32,100	1.1.2021 - 26.12.2021	113	3627,300	ŠLa13
Šluknovsko	409	Varnsdorf-Seifhennersdorf-Rumburk-V.Šenov/D.Poustevna	209	32,000	1.1.2021 - 26.12.2021	113	3616,000	ŠLa13
Šluknovsko	409	Varnsdorf-Seifhennersdorf-Rumburk-V.Šenov/D.Poustevna	210	32,100	1.1.2021 - 26.12.2021	113	3627,300	ŠLa13
Šluknovsko	409	Varnsdorf-Seifhennersdorf-Rumburk-V.Šenov/D.Poustevna	211	32,000	1.1.2021 - 26.12.2021	112	3584,000	ŠLa13
Šluknovsko	409	Varnsdorf-Seifhennersdorf-Rumburk-V.Šenov/D.Poustevna	212	32,100	1.1.2021 - 26.12.2021	112	3595,200	ŠLa13
Šluknovsko	409	Varnsdorf-Seifhennersdorf-Rumburk-V.Šenov/D.Poustevna	213	32,000	1.1.2021 - 26.12.2021	112	3584,000	ŠLa13
Šluknovsko	409	Varnsdorf-Seifhennersdorf-Rumburk-V.Šenov/D.Poustevna	214	32,100	1.1.2021 - 26.12.2021	112	3595,200	ŠLa13
Šluknovsko	410	Varnsdorf-Rumburk-Jiříkov-Šluknov-Velký Šenov-Lobendava,Severní	101	6,800	4.1.2021 - 31.12.2021	252	1713,600	ŠLa13
Šluknovsko	410	Varnsdorf-Rumburk-Jiříkov-Šluknov-Velký Šenov-Lobendava,Severní	102	33,700	4.1.2021 - 31.12.2021	252	8492,400	ŠLa13
Šluknovsko	410	Varnsdorf-Rumburk-Jiříkov-Šluknov-Velký Šenov-Lobendava,Severní	103	43,000	4.1.2021 - 31.12.2021	252	10836,000	ŠLa13
Šluknovsko	410	Varnsdorf-Rumburk-Jiříkov-Šluknov-Velký Šenov-Lobendava,Severní	104	40,400	4.1.2021 - 31.12.2021	252	10180,800	ŠLa13
Šluknovsko	410	Varnsdorf-Rumburk-Jiříkov-Šluknov-Velký Šenov-Lobendava,Severní	106	12,300	4.1.2021 - 31.12.2021	201	2472,300	ŠLa13
Šluknovsko	410	Varnsdorf-Rumburk-Jiříkov-Šluknov-Velký Šenov-Lobendava,Severní	107	41,100	4.1.2021 - 31.12.2021	252	10357,200	ŠLa13
Šluknovsko	410	Varnsdorf-Rumburk-Jiříkov-Šluknov-Velký Šenov-Lobendava,Severní	110	39,800	4.1.2021 - 31.12.2021	252	10029,600	ŠLa13
Šluknovsko	410	Varnsdorf-Rumburk-Jiříkov-Šluknov-Velký Šenov-Lobendava,Severní	111	10,700	4.1.2021 - 31.12.2021	201	2150,700	ŠLa13
Šluknovsko	410	Varnsdorf-Rumburk-Jiříkov-Šluknov-Velký Šenov-Lobendava,Severní	112	11,300	4.1.2021 - 31.12.2021	252	2847,600	ŠLb12
Šluknovsko	410	Varnsdorf-Rumburk-Jiříkov-Šluknov-Velký Šenov-Lobendava,Severní	113	34,300	4.1.2021 - 31.12.2021	252	8643,600	ŠLa13
Šluknovsko	410	Varnsdorf-Rumburk-Jiříkov-Šluknov-Velký Šenov-Lobendava,Severní	114	25,800	4.1.2021 - 31.12.2021	252	6501,600	ŠLa13
Šluknovsko	410	Varnsdorf-Rumburk-Jiříkov-Šluknov-Velký Šenov-Lobendava,Severní	115	10,300	4.1.2021 - 31.12.2021	201	2070,300	ŠLb12
Šluknovsko	410	Varnsdorf-Rumburk-Jiříkov-Šluknov-Velký Šenov-Lobendava,Severní	117	41,100	4.1.2021 - 31.12.2021	252	10357,200	ŠLa13
Šluknovsko	410	Varnsdorf-Rumburk-Jiříkov-Šluknov-Velký Šenov-Lobendava,Severní	118	40,400	4.1.2021 - 31.12.2021	252	10180,800	ŠLa13
Šluknovsko	410	Varnsdorf-Rumburk-Jiříkov-Šluknov-Velký Šenov-Lobendava,Severní	119	34,300	4.1.2021 - 31.12.2021	252	8643,600	ŠLa13
Šluknovsko	410	Varnsdorf-Rumburk-Jiříkov-Šluknov-Velký Šenov-Lobendava,Severní	120	33,700	4.1.2021 - 31.12.2021	252	8492,400	ŠLa13
Šluknovsko	410	Varnsdorf-Rumburk-Jiříkov-Šluknov-Velký Šenov-Lobendava,Severní	121	41,100	4.1.2021 - 31.12.2021	252	10357,200	ŠLa13
Šluknovsko	410	Varnsdorf-Rumburk-Jiříkov-Šluknov-Velký Šenov-Lobendava,Severní	122	40,400	4.1.2021 - 31.12.2021	252	10180,800	ŠLa13
Šluknovsko	410	Varnsdorf-Rumburk-Jiříkov-Šluknov-Velký Šenov-Lobendava,Severní	123	41,100	4.1.2021 - 31.12.2021	252	10357,200	ŠLa13
Šluknovsko	410	Varnsdorf-Rumburk-Jiříkov-Šluknov-Velký Šenov-Lobendava,Severní	124	33,700	4.1.2021 - 31.12.2021	252	8492,400	ŠLa13
Šluknovsko	410	Varnsdorf-Rumburk-Jiříkov-Šluknov-Velký Šenov-Lobendava,Severní	125	41,100	4.1.2021 - 31.12.2021	252	10357,200	ŠLa13
Šluknovsko	410	Varnsdorf-Rumburk-Jiříkov-Šluknov-Velký Šenov-Lobendava,Severní	126	40,400	4.1.2021 - 31.12.2021	252	10180,800	ŠLa13
Šluknovsko	410	Varnsdorf-Rumburk-Jiříkov-Šluknov-Velký Šenov-Lobendava,Severní	127	11,800	4.1.2021 - 31.12.2021	252	2973,600	ŠLb12
Šluknovsko	410	Varnsdorf-Rumburk-Jiříkov-Šluknov-Velký Šenov-Lobendava,Severní	128	40,400	4.1.2021 - 31.12.2021	252	10180,800	ŠLa13
Šluknovsko	410	Varnsdorf-Rumburk-Jiříkov-Šluknov-Velký Šenov-Lobendava,Severní	129	43,000	4.1.2021 - 31.12.2021	252	10836,000	ŠLa13
Šluknovsko	410	Varnsdorf-Rumburk-Jiříkov-Šluknov-Velký Šenov-Lobendava,Severní	130	40,400	4.1.2021 - 31.12.2021	252	10180,800	ŠLa13
Šluknovsko	410	Varnsdorf-Rumburk-Jiříkov-Šluknov-Velký Šenov-Lobendava,Severní	131	41,100	4.1.2021 - 31.12.2021	252	10357,200	ŠLa13
Šluknovsko	410	Varnsdorf-Rumburk-Jiříkov-Šluknov-Velký Šenov-Lobendava,Severní	132	42,300	4.1.2021 - 31.12.2021	252	10659,600	ŠLa13
Šluknovsko	410	Varnsdorf-Rumburk-Jiříkov-Šluknov-Velký Šenov-Lobendava,Severní	133	43,000	4.1.2021 - 31.12.2021	252	10836,000	ŠLa13
Šluknovsko	410	Varnsdorf-Rumburk-Jiříkov-Šluknov-Velký Šenov-Lobendava,Severní	134	40,400	4.1.2021 - 31.12.2021	252	10180,800	ŠLa13
Šluknovsko	410	Varnsdorf-Rumburk-Jiříkov-Šluknov-Velký Šenov-Lobendava,Severní	135	34,300	4.1.2021 - 31.12.2021	252	8643,600	ŠLa13
Šluknovsko	410	Varnsdorf-Rumburk-Jiříkov-Šluknov-Velký Šenov-Lobendava,Severní	136	42,300	4.1.2021 - 31.12.2021	252	10659,600	ŠLa13
Šluknovsko	410	Varnsdorf-Rumburk-Jiříkov-Šluknov-Velký Šenov-Lobendava,Severní	137	41,100	4.1.2021 - 31.12.2021	252	10357,200	ŠLa13
Šluknovsko	410	Varnsdorf-Rumburk-Jiříkov-Šluknov-Velký Šenov-Lobendava,Severní	138	33,700	4.1.2021 - 31.12.2021	252	8492,400	ŠLa13
Šluknovsko	410	Varnsdorf-Rumburk-Jiříkov-Šluknov-Velký Šenov-Lobendava,Severní	139	34,300	4.1.2021 - 31.12.2021	252	8643,600	ŠLa13
Šluknovsko	410	Varnsdorf-Rumburk-Jiříkov-Šluknov-Velký Šenov-Lobendava,Severní	140	40,400	4.1.2021 - 31.12.2021	252	10180,800	ŠLa13
Šluknovsko	410	Varnsdorf-Rumburk-Jiříkov-Šluknov-Velký Šenov-Lobendava,Severní	141	41,100	4.1.2021 - 30.12.2021	251	10316,100	ŠLa13
Šluknovsko	410	Varnsdorf-Rumburk-Jiříkov-Šluknov-Velký Šenov-Lobendava,Severní	142	31,200	4.1.2021 - 30.12.2021	251	7831,200	ŠLa13
Šluknovsko	410	Varnsdorf-Rumburk-Jiříkov-Šluknov-Velký Šenov-Lobendava,Severní	143	34,300	4.1.2021 - 30.12.2021	251	8609,300	ŠLa13
Šluknovsko	410	Varnsdorf-Rumburk-Jiříkov-Šluknov-Velký Šenov-Lobendava,Severní	144	37,900	4.1.2021 - 30.12.2021	251	9512,900	ŠLa13
Šluknovsko	410	Varnsdorf-Rumburk-Jiříkov-Šluknov-Velký Šenov-Lobendava,Severní	145	34,300	4.1.2021 - 30.12.2021	251	8609,300	ŠLa13
Šluknovsko	410	Varnsdorf-Rumburk-Jiříkov-Šluknov-Velký Šenov-Lobendava,Severní	146	33,700	4.1.2021 - 30.12.2021	251	8458,700	ŠLa13
Šluknovsko	410	Varnsdorf-Rumburk-Jiříkov-Šluknov-Velký Šenov-Lobendava,Severní	147	34,300	4.1.2021 - 30.12.2021	251	8609,300	ŠLa13
Šluknovsko	410	Varnsdorf-Rumburk-Jiříkov-Šluknov-Velký Šenov-Lobendava,Severní	149	34,300	4.1.2021 - 30.12.2021	251	8609,300	ŠLa13
Šluknovsko	410	Varnsdorf-Rumburk-Jiříkov-Šluknov-Velký Šenov-Lobendava,Severní	150	11,400	4.1.2021 - 31.12.2021	201	2291,400	ŠLa13
Šluknovsko	410	Varnsdorf-Rumburk-Jiříkov-Šluknov-Velký Šenov-Lobendava,Severní	151	27,900	4.1.2021 - 30.12.2021	251	7002,900	ŠLa13
Šluknovsko	410	Varnsdorf-Rumburk-Jiříkov-Šluknov-Velký Šenov-Lobendava,Severní	152	11,400	4.1.2021 - 31.12.2021	201	2291,400	ŠLb12
Šluknovsko	410	Varnsdorf-Rumburk-Jiříkov-Šluknov-Velký Šenov-Lobendava,Severní	153	11,800	4.1.2021 - 31.12.2021	201	2371,800	ŠLb12
Šluknovsko	410	Varnsdorf-Rumburk-Jiříkov-Šluknov-Velký Šenov-Lobendava,Severní	155	11,800	4.1.2021 - 31.12.2021	201	2371,800	ŠLa13
Šluknovsko	410	Varnsdorf-Rumburk-Jiříkov-Šluknov-Velký Šenov-Lobendava,Severní	201	19,100	2.1.2021 - 26.12.2021	111	2120,100	ŠLa13
Šluknovsko	410	Varnsdorf-Rumburk-Jiříkov-Šluknov-Velký Šenov-Lobendava,Severní	202	18,400	2.1.2021 - 26.12.2021	111	2042,400	ŠLa13
Šluknovsko	410	Varnsdorf-Rumburk-Jiříkov-Šluknov-Velký Šenov-Lobendava,Severní	203	41,100	1.1.2021 - 26.12.2021	113	4644,300	ŠLa13
Šluknovsko	410	Varnsdorf-Rumburk-Jiříkov-Šluknov-Velký Šenov-Lobendava,Severní	204	33,700	1.1.2021 - 26.12.2021	113	3808,100	ŠLa13
Šluknovsko	410	Varnsdorf-Rumburk-Jiříkov-Šluknov-Velký Šenov-Lobendava,Severní	205	41,100	1.1.2021 - 26.12.2021	113	4644,300	ŠLa13
Šluknovsko	410	Varnsdorf-Rumburk-Jiříkov-Šluknov-Velký Šenov-Lobendava,Severní	206	40,400	1.1.2021 - 26.12.2021	113	4565,200	ŠLa13
Šluknovsko	410	Varnsdorf-Rumburk-Jiříkov-Šluknov-Velký Šenov-Lobendava,Severní	207	41,100	1.1.2021 - 26.12.2021	113	4644,300	ŠLa13
Šluknovsko	410	Varnsdorf-Rumburk-Jiříkov-Šluknov-Velký Šenov-Lobendava,Severní	208	40,400	1.1.2021 - 26.12.2021	113	4565,200	ŠLa13
Šluknovsko	410	Varnsdorf-Rumburk-Jiříkov-Šluknov-Velký Šenov-Lobendava,Severní	209	41,100	1.1.2021 - 26.12.2021	113	4644,300	ŠLa13
Šluknovsko	410	Varnsdorf-Rumburk-Jiříkov-Šluknov-Velký Šenov-Lobendava,Severní	210	40,400	1.1.2021 - 26.12.2021	113	4565,200	ŠLa13
Šluknovsko	410	Varnsdorf-Rumburk-Jiříkov-Šluknov-Velký Šenov-Lobendava,Severní	211	41,100	1.1.2021 - 26.12.2021	113	4644,300	ŠLa13
Šluknovsko	410	Varnsdorf-Rumburk-Jiříkov-Šluknov-Velký Šenov-Lobendava,Severní	212	40,400	1.1.2021 - 26.12.2021	113	4565,200	ŠLa13
Šluknovsko	410	Varnsdorf-Rumburk-Jiříkov-Šluknov-Velký Šenov-Lobendava,Severní	213	41,100	1.1.2021 - 26.12.2021	112	4603,200	ŠLa13
Šluknovsko	410	Varnsdorf-Rumburk-Jiříkov-Šluknov-Velký Šenov-Lobendava,Severní	214	40,400	1.1.2021 - 26.12.2021	112	4524,800	ŠLa13
Šluknovsko	410	Varnsdorf-Rumburk-Jiříkov-Šluknov-Velký Šenov-Lobendava,Severní	215	34,300	1.1.2021 - 26.12.2021	112	3841,600	ŠLa13
Šluknovsko	410	Varnsdorf-Rumburk-Jiříkov-Šluknov-Velký Šenov-Lobendava,Severní	216	40,400	1.1.2021 - 26.12.2021	112	4524,800	ŠLa13
Šluknovsko	410	Varnsdorf-Rumburk-Jiříkov-Šluknov-Velký Šenov-Lobendava,Severní	217	27,900	1.1.2021 - 26.12.2021	112	3124,800	ŠLa13
Součet							1951113,500	

podklad pro výpočet kompenzace

rozsah objednaného dopravního výkonu v kalendářním roce			km	1 951 113,50
základní rozsah veřejných služeb v kalendářním roce			km	1 744 459,00
základní cena na 1 km			Kč/km	**28,63**
doplňková cena na 1 km			Kč/km	**12,64**
úspora cena na 1 km			Kč/km	**19,64**
uplatní se doplňková cena	km	206 654,50	Kč	2 612 112,88
uplatní se úspora	km	0,00	Kč	0,00
předpokládaná cena objednaného dopravního výkonu			Kč	**52 555 974,05**

Ústecký kraj

Krajský úřad

Číslo *objednatele*: 2721/2009
Číslo *dopravce*:

DODATEK Č. 24

KE SMLOUVĚ O ZÁVAZKU VEŘEJNÉ SLUŽBY VE VEŘEJNÉ DRÁŽNÍ OSOBNÍ DOPRAVĚ K ZAJIŠTĚNÍ ZÁKLADNÍ DOPRAVNÍ OBSLUŽNOSTI ÚZEMNÍHO OBVODU ÚSTECKÉHO KRAJE

(dále jen „**Dodatek**“) uzavřený níže zmíněného dne, měsíce a roku mezi smluvními stranami:

Objednatel:
Ústecký kraj
Sídlo: Velká Hradební 3118/48, 400 02 Ústí nad Labem
Zastoupený: **Oldřichem Bubeníčkem**, hejtmanem Ústeckého kraje
IČ: 70892156
DIČ: CZ70892156
Bankovní spojení: Česká spořitelna, a.s., číslo účtu: 882733379/0800

(dále jen „**Objednatel**“)

a společnost

Dopravce:
České dráhy, a.s.
Sídlo: Nábřeží L. Svobody 1222, 110 15 Praha 1
Jednající: Bc. Václavem Nebeským, předsedou představenstva a
Ing. Jiřím Ješetou, členem představenstva
IČ: 70994226
DIČ: CZ70994226
Bank. spojení: Komerční banka, a. s. Praha, č.ú. 10188-133605011/0100,
Společnost je zapsána v obchodním rejstříku vedeném u Městského soudu v Praze v oddílu B, vložka číslo 8039

(dále jen „**Dopravce**“, společně s Objednatelem dále jen „**Smluvní strany**“)

Preambule

Vzhledem k tomu, že:

A. Smluvní strany mezi sebou uzavřely dne 1. 12. 2009 Smlouvu o závazku veřejné služby ve veřejné drážní osobní dopravě k zajištění základní dopravní obslužnosti územního obvodu Ústeckého kraje (dále jen „**Smlouva**“), jejímž účelem je úprava vzájemných práv a povinností Smluvních stran při poskytování veřejných služeb ve veřejné drážní osobní dopravě s cílem zajistit základní dopravní obslužnost území Ústeckého kraje Dopravcem pro Objednatele;

B. Doba trvání Smlouvy byla původně sjednána do 31. 12. 2019 s možností prodloužení za předem stanovených podmínek (prodloužení bylo možné ve vztahu k linkám, pro které byla během plnění Smlouvy zakoupena nová kolejová vozidla pořízená prostřednictvím dotace z ERDF, a za podmínky, že prodloužení doby trvání Smlouvy bylo vzhledem k podmínkám amortizace nových kolejových vozidel pořízených prostřednictvím dotace z ERDF nezbytné). V souladu s těmito podmínkami došlo k prodloužení platnosti Smlouvy ve vztahu k vybraným linkám až do skončení platnosti jízdního řádu platného a účinného po převažující část roku 2024, nejpozději však do 31. prosince 2024;

C. Podle původního znění Smlouvy nesl riziko tržeb Dopravce, který uplatňoval svůj vlastní tarif. Během trvání Smlouvy však došlo k zavedení dopravního systému Ústeckého kraje nazvaného Doprava Ústeckého kraje (dále jen „**DÚK**“). V jeho rámci zajišťují dopravci integrovaní do DÚK dopravní obslužnost Ústeckého kraje a uplatňují jednotný tarif DÚK (tedy nikoliv své vlastní tarify).

D. Objednatel má zájem na tom, aby Dopravce přistoupil k DÚK a Dopravce je ochoten k DÚK přistoupit. Protože však Dopravce bude povinen uplatňovat Tarif DÚK, nebude mít žádnou kontrolu nad celkovou výší tržeb a nemůže nést riziko tržeb.

E. V období od 1. 1. 2016 do posledního dne platnosti jízdního řádu 2018/2019 byl Dopravce zapojen do DÚK a Objednatel mu garantoval stanovenou výši tržeb (zejména viz dodatky č. 14, 17 a 21 ke Smlouvě). Toto ujednání však trvalo pouze do posledního dne platnosti jízdního řádu 2018/2019. Ve vztahu k následnému období je potřeba sjednat nový režim zapojení Dopravce do DÚK;

F. S účinností od začátku platnosti jízdního řádu 2019/2020 byly v Ústeckém kraji uzavřeny smlouvy o veřejných službách v přepravě cestujících po železnici jak (a) s celou řadou dopravců odlišných od Dopravce, tak (b) s Dopravcem na jiných trasách a linkách, než které jsou předmětem Smlouvy. Ústecký kraj má zájem na tom, aby došlo ke změně smluvních podmínek tak, aby její podmínky odpovídaly novým obchodním podmínkám uplatňovaným vůči ostatním dopravcům i vůči Dopravci na linkách a trasách odlišných od linek a tras obsluhovaných dle Smlouvy;

uzavírají tímto Smluvní strany tento Dodatek.

Článek 1
Změny způsobené prodloužením Smlouvy jen na vybraných tratích

Smluvní strany se dohodly na následujících změnách Smlouvy:

1. Stávající znění čl. II. odst. II.1 písm. c) Smlouvy se ruší a jako celek se nahrazuje následujícím zněním:

   *„**"Usnesením vlády"** se rozumí (i) pro období do 31. 12. 2019 usnesení Vlády České republiky ze dne 31. srpna 2009 č. 1132 k finanční účasti státu na zajištění dopravní obslužnosti veřejnou železniční dopravou a (ii) pro období od 1. 1. 2020 usnesení Vlády České republiky ze dne 20. července 2016 č. 645 k právnímu zajištění spolufinancování regionální železniční dopravy po roce 2019."*

2. Stávající znění čl. II. odst. II.1 písm. l) Smlouvy se mění takto:

   a) Text *„počínaje rokem 2011"* se nahrazuje textem *„počínaje rokem 2011 a konče rokem 2019 včetně"*; a

   b) *Na konec* II. odst. II.1 písm. l) Smlouvy se doplňuje následující text: „*Jestliže skutečná výše výnosů na 1 vlkm dosažená v jednotlivém kalendářním roce „i" je nižší než Předpokládaná výše výnosů na 1 vlkm pro kalendářní rok „i" (jak je definována níže), bude Nejvyšší přípustná jednotková ztráta v roce 2020 a v každém následujícím kalendářním roce platnosti a účinnosti této Smlouvy navýšena o kladný rozdíl mezi (i) Předpokládanou výší výnosů na 1 vlkm pro kalendářní rok „i" a (ii) skutečnou výší výnosů na 1 vlkm v roce „i". Předpokládanou výší výnosů na 1 vlkm pro předmětný kalendářní rok „i" se rozumí výše výnosů na 1 vlkm předpokládaná Dopravcem pro rok 2010 (tj. částka ve výši 23,975 Kč) navýšená o inflaci v souladu s odstavcem VI.9 této Smlouvy (dále jen „**Předpokládaná výše výnosů na 1 vlkm pro kalendářní rok „i"**"*. *Předpokládaná výše výnosů na 1 vlkm pro rok 2020 činí 28,336 Kč a Nejvyšší přípustná jednotková ztráta pro rok 2020 činí 115,054 Kč.*"

3. Stávající znění čl. II. odst. II.1 písm. r) Smlouvy se ruší a jako celek se nahrazuje následujícím zněním:

   *„**"Tarifem Dopravce"** se rozumí sazebník cen Dopravce za jednotlivé přepravní výkony při poskytování přepravních služeb a podmínky jejich použití.* "

4. Do čl. II. odst. II.1 Smlouvy se doplňuje nové písm. u) v následujícím znění:

   *„**"Tarifem DÚK"** se rozumí aktuální tarif DÚK, který je platný k jednotlivému okamžiku doby trvání této Smlouvy*."

5. Do čl. II. odst. II.1 Smlouvy se doplňuje nové písm. v) v následujícím znění:

   *„**"Dobou plnění"** se rozumí doba od 1. 1. 2020 do dne skončení platnosti Smlouvy."*

6. Do čl. II. odst. II.1 Smlouvy se doplňuje nové písm. w) v následujícím znění:

   *„**"Informacemi o DÚK"** se rozumí dokument nazvaný „A. Integrovaný dopravní systém DÚK" vypracovaný Ústeckým krajem, ve kterém jsou popsány podstatné prvky DÚK. Dopravce prohlašuje, že se před podpisem Dodatku č. 24 Smlouvy řádně a v plném rozsahu seznámil s aktuálním zněním Informací o DÚK, a zavazuje se jimi řídit. Informace o DÚK mohou být změněny postupem dle odst. IVa.6 této Smlouvy*";

7. Do čl. II. odst. II.1 Smlouvy se doplňuje nové písm. x) v následujícím znění:

   *„**“Zúčtovacím centrem**“ se rozumí osoba vybraná Ústeckým krajem, která provádí rozúčtování tržeb mezi dopravci a vykonává další s tím související činnosti. Ke dni uzavření Dodatku č. 24 Smlouvy je Zúčtovacím centrem ČSAD SVT Praha s.r.o., IČ: 45805202, se sídlem Praha 8, Křižíkova 4-6. V případě změny v osobě Zúčtovacího centra Ústecký kraj předem písemně sdělí Dopravci identifikační a kontaktní údaje nového Zúčtovacího centra*“;

8. Do čl. II. odst. II.1 Smlouvy se doplňuje nové písm. y) v následujícím znění:

   *„**“Smluvními přepravními podmínkami DÚK“** se rozumí aktuální smluvní přepravní podmínky DÚK vypracované Ústeckým krajem, které jsou platné k jednotlivému okamžiku doby trvání Smlouvy*“;

9. Do čl. II. odst. II.1 Smlouvy se doplňuje nové písm. z) v následujícím znění:

   *„**“Systémem jednotného tarifu“** se rozumí systém jednotného celorepublikového tarifu veřejné linkové dopravy a veřejné osobní drážní dopravy, jehož provoz má být dle sdělení Ministerstva dopravy ČR zahájen v prosinci roku 2020“;*

10. Do čl. II. odst. II.1 Smlouvy se doplňuje nové písm. aa) v následujícím znění:

    *„**“Tržbami Dopravce dle Tarifu Dopravce na regionálních spojích“** se rozumí tržby Dopravce, které byly přijaté Dopravcem podle Tarifu Dopravce ve vztahu k dopravnímu výkonu Dopravce na spojích provozovaných Dopravcem dle této Smlouvy za prodej jízdních dokladů Dopravce uvedených v článku 2 přílohy č. 1 Dohody o akceptaci Tarifu Dopravce.*

    Alokace tržeb Dopravce přijatých dle Tarifu Dopravce (a) do Tržeb Dopravce dle Tarifu Dopravce na regionálních spojích dle této Smlouvy a (b) do tržeb Dopravce vztahujícím se k jiným smlouvám než této Smlouvě je stanovena v Dohodě o akceptaci Tarifu Dopravce. Pro vyloučení pochybností se stanoví, že pravidla pro alokaci tržeb Dopravce dle Tarifu Dopravce na regionálních spojích sjednaná v Dohodě o akceptaci Tarifu Dopravce se použijí na alokaci tržeb z jízdného či podílů na tržbách z předplatného i jednotlivého jízdného dosažených Dopravcem na tzv. Všech relacích (jak jsou definovány v Dohodě o akceptaci Tarifu Dopravce), tj. (a) na tzv. Vnitrokrajských relacích (jak jsou definovány v Dohodě o akceptaci Tarifu Dopravce), (b) na tzv. Mezikrajských relacích (jak jsou definovány v Dohodě o akceptaci Tarifu Dopravce), i (c) na ostatních relacích, tj. na relacích, jejichž výchozí ani cílová stanice neleží na území Ústeckého kraje, avšak dle pravidel definovaných v Dohodě o akceptaci Tarifu Dopravce jsou v rámci těchto relací generovány jízdy přiřazené na spoje („vlaky“ dle názvosloví užívaného v Dohodě o akceptaci Tarifu Dopravce) podle této Smlouvy. Pro vyloučení pochybností se dále stanoví, že do Tržeb Dopravce dle Tarifu Dopravce na regionálních spojích se nezahrnují tržby z jízdného či podíly na tržbách z předplatného i jednotlivého jízdného, které budou v souladu s čl. IVa tohoto Dodatku Zúčtovacím centrem přiděleny k výkonům Dopravce dle této Smlouvy v případě, že se pro dopravní výkon uplatnil Tarif DÚK. Do Tržeb Dopravce dle Tarifu Dopravce na regionálních spojích se zahrnují rovněž tržby Dopravce ze systému jednotného tarifu za přepravní služby vztahující se ke spojům dle této Smlouvy. Při určení výše Tržeb Dopravce dle Tarifu Dopravce na regionálních spojích postupem podle Dohody o akceptaci Tarifu Smluvní strany vychází z účetních tržeb určených dle

článku 4 přílohy č. 2 Dohody o akceptaci Tarifu Dopravce.

11. Do čl. II. odst. II.1 Smlouvy se doplňuje nové písm. bb) v následujícím znění:

    *„**"Dohodou o akceptaci Tarifu Dopravce"** se rozumí Dohoda o akceptaci tarifu Dopravce, kterou Smluvní strany mezi sebou uzavřely dne 9. 12. 2019."*

12. Do čl. II. odst. II.1 Smlouvy se doplňuje nové písm. cc) v následujícím znění:

    *„**"DÚK"** se rozumí Integrovaný dopravní systém Ústeckého kraje nazvaný Doprava Ústeckého kraje, v jehož rámci zajišťují dopravci určení Ústeckým krajem dopravní obslužnost Ústeckého kraje veřejnou linkovou dopravou a veřejnou drážní osobní dopravou."*

13. Do čl. II. odst. II.1 Smlouvy se doplňuje nové písm. dd) v následujícím znění:

    *„**"Tržbami Dopravce dle Tarifu DÚK"** se rozumí výše tržeb za jízdní doklady vydané dle Tarifu DÚK stanovená Zúčtovacím centrem, která odpovídá výkonům Dopravce provedeným dle této Smlouvy v porovnání s výkony provedenými jinými dopravci v rámci DÚK."*

14. V čl. IV. odst. IV.6 Smlouvy se v první větě za slova „*na kterou vznikl Dopravci nárok nad částku předpokládané výše prokazatelné ztráty uvedenou v odstavci VI.2 této Smlouvy"* doplňují slova „*při provozování regionálních spojů dle této Smlouvy*".

15. Stávající znění čl. IV. odst. IV.7 Smlouvy se ruší a jako celek se nahrazuje následujícím zněním:

    *„Dopravce se zavazuje provádět ve všech vlacích dle Smlouvy pravidelné průzkumy frekvence cestujících. Průzkum se uskuteční nejméně čtyřikrát v příslušném kalendářním roce při respektování sezónní variace (jaro, léto, podzim, zima). Průzkum bude realizován vždy minimálně po dobu alespoň 10 po sobě navazujících dnů (konkrétně alespoň od pátku a do pondělí), a v zimě po dobu alespoň 7 po sobě navazujících dnů, které nebudou ovlivněny specifickým režimem (státní svátek, školní prázdniny v průběhu školního roku apod.). Dopravce je povinen informovat Objednatele o realizaci průzkumu nejpozději 15 kalendářních dní před jeho zahájením. Výkazy z průzkumu frekvence cestujících poskytne Dopravce Objednateli nejpozději 45 kalendářních dnů od posledního dne realizace. Vzor výkazu z průzkumu frekvence cestujících je uveden v **Příloze 14** této Smlouvy."*

16. Ve stávajícím znění čl. IV. odst. IV.10 Smlouvy se text *„údaje poskytnuté podle odstavců IV.6 písm. a), c), d) a e), IV.7 a IV.8 této Smlouvy"* nahrazuje textem *„údaje poskytnuté podle odst. IV.6 písm. c) a d) a odst. IV.8 této Smlouvy v rozsahu, v jakém se jedná o data o počtu vydaných jízdenek dle Tarifu Dopravce"*:

17. Stávající znění čl. IV. odst. IV.12 Smlouvy se ruší a jako celek se nahrazuje následujícím zněním:

    „Vlastní Tarif Dopravce uplatňovaný Dopravcem při poskytování služeb v rámci Závazku veřejné služby v souladu s touto Smlouvou a Dohodou o akceptaci Tarifu dopravce musí být v souladu s obecně závaznými právními předpisy, včetně platného a účinného výměru Ministerstva financí České republiky, kterým se vydává seznam zboží s regulovanými cenami. Tarif Dopravce podle předchozí věty je Dopravce povinen sestavit tak, aby bylo dosahováno maximální výše tržeb. Použití Tarifu

Dopravce, který by nevedl k dosahování maximální výše tržeb, je přípustné pouze s předchozím písemným souhlasem Objednatele. Jakékoli změny Tarifu Dopravce dotýkající se cestujících provozovaných na základě této Smlouvy je Dopravce povinen předem oznámit Objednateli. Jakékoli změny Tarifu Dopravce, jestliže v jejich důsledku má dojít k významné změně struktury Tarifu Dopravce, ceny jízdních dokladů nebo jízdného, musí Dopravce oznámit Objednateli vždy nejméně 2 měsíce před účinností příslušné změny Tarifu Dopravce. Smluvní strany se zavazují, že při přípravě nového Tarifu Dopravce, případně změny stávajícího Tarifu Dopravce budou vzájemně spolupracovat za účelem zvýšení atraktivity veřejné drážní osobní dopravy a zvýšení dosahovaných tržeb, a to zejména prostřednictvím zavádění věrnostních nabídek a komplexních produktových nabídek Dopravce zaměřených na rozšíření stávajícího počtu zákazníků.“

18. Stávající znění čl. IV. odst. IV.13 Smlouvy se ruší a jako celek se nahrazuje následujícím zněním:

    Dopravce se zavazuje, že:

    a) pro dopravní výkony, u nichž výchozí i cílová stanice leží na území Ústeckého kraje, bude Dopravce uplatňovat výhradně Tarif DÚK a nabízet či prodávat výhradně jízdní doklady DÚK, ledaže uplatnění Tarifu Dopravce a nabídku či prodej jízdních dokladů Dopravce výslovně připouští Dohoda o akceptaci Tarifu Dopravce a zároveň se jedná o nabídku či prodej jízdních dokladů cestujícím, kteří (a) jsou držiteli slevové In Karty vydané Dopravcem nebo (b) výslovně požádají o vystavení jízdního dokladu dle Tarifu Dopravce.

    b) pro dopravní výkony, u nichž (i) výchozí stanice leží na území Ústeckého kraje a současně cílová stanice neleží na území Ústeckého kraje, nebo (ii) výchozí stanice neleží na území Ústeckého kraje a současně cílová stanice leží na území Ústeckého kraje, nebo (iii) výchozí ani cílová stanice neleží na území Ústeckého kraje Dopravce uplatní pouze Tarif Dopravce, ledaže cestující požádá o vydání jízdního dokladu dle Tarifu DÚK mezi zastávkami na území DÚK (nebo takový jízdní doklad bude mít nakoupen) a vydání jízdního dokladu dle Tarifu Dopravce na zbývajícím úseku.“

19. Za článek IV. Smlouvy se doplňuje nový čl. IVa. Smlouvy v následujícím znění:

    „Článek IVa. Integrovaný dopravní systém DÚK a související povinnosti Dopravce

    IVa.1 Ústecký kraj za účelem zkvalitnění veřejné dopravy zejména na svém území zavedl DÚK, jehož podstatné prvky jsou popsány v Informacích o DÚK. DÚK umožňuje zejména:

    a) snazší přepravu cestujících veřejnou dopravou včetně možnosti kombinace více druhů veřejné dopravy (např. vlak a autobus);

    b) koordinaci v přepravně – provozní oblasti veřejné dopravy směřující k zajištění optimálních vazeb mezi spoji a dopravními prostředky provozovanými různými dopravci a společné nebo vzájemně provázané poskytování souvisejících služeb;

    c) koordinaci v oblasti tarifní spočívající v používání jednotného tarifu

u zúčastněných dopravců, aniž by tím musela být dotčena platnost jiných tarifů používaných těmito dopravci;

d) kooperaci v oblasti ekonomiky, organizace a řízení mezi dopravci a dalšími subjekty zodpovědnými za hromadnou dopravu osob.

IVa.2 V souvislosti s fungováním DÚK je Dopravce povinen na všech Spojích dle této Smlouvy uznávat jízdní doklady DÚK vydané ostatními dopravci zajišťujícími veřejnou osobní dopravu v rámci DÚK.

IVa.3 Dopravce uzavřel příkazní smlouvu se Zúčtovacím centrem. Uzavření výše uvedené příkazní smlouvy nemá vliv na cenu plnění podle Smlouvy (předmětná příkazní smlouva obsahuje např. úpravu termínu zasílání dat do Zúčtovacího centra, popis činností, které Zúčtovací centrum vykonává jménem Dopravce).

IVa.4 Dopravce je povinen v pravidelných intervalech 24 hodin, nebude-li Smluvními stranami dojednána doba delší:

a) předávat Zúčtovacímu centru a v záloze též Objednateli informace o transakcích elektronického odbavovacího systému ve formě dle Informací o DÚK; Dopravce je povinen poskytovat součinnost Objednateli, resp. dodavateli elektronického odbavovacího systému, a zajistit, aby informace o transakcích elektronického odbavovacího systému byly vždy úplné, a zamezit tak ztrátám transakcí; ztrátou transakce se přitom rozumí přerušení vzestupné řady čísel Dopravcem realizovaných transakcí;

b) předávat Zúčtovacímu centru a v záloze též Objednateli identifikační data o všech zařízeních používaných Dopravcem v elektronickém odbavovacím systému a jejich změnách;

c) zajistit součinnost s dodavateli při přijímání dat od Zúčtovacího centra (např. aktualizovaný seznam zakázaných čipových karet (tzv. blacklist) a jeho nahrávání do všech zařízení elektronického odbavovacího systému tak, aby nebylo možné použití zakázaných čipových karet).

IVa.5 Mezi jednotlivými dopravci zapojenými do DÚK bude probíhat v každém kalendářním měsíci vzájemné zúčtování jimi inkasovaných tržeb (tj. tržeb z jízdních dokladů vydaných dle Tarifu DÚK, nikoliv Tržeb Dopravce dle Tarifu Dopravce na regionálních spojích), a to prostřednictvím Zúčtovacího centra. Zúčtovací centrum bude na základě informací dle výše uvedeného odst. IVa.4 této Smlouvy poskytnutých Dopravcem, resp. jinými dopravci zapojenými do DÚK, identifikovat ve vztahu ke každému kalendářnímu měsíci dopravní výkony provedené Dopravcem dle Smlouvy a dopravní výkony provedené Dopravcem či jinými dopravci na jiných linkách v rámci DÚK. Zúčtovací centrum následně vypočte výši Tržeb Dopravce dle Tarifu DÚK, která takovým výkonům Dopravce provedeným dle Smlouvy odpovídá, a porovná ji s výší tržeb, kterou Dopravce v příslušném kalendářním měsíci skutečně inkasoval. V případě, že budou tržby skutečně inkasované Dopravcem v příslušném kalendářním měsíci vyšší než Tržby Dopravce dle Tarifu DÚK, které souvisí s výkony provedenými Dopravcem dle Smlouvy, je Dopravce povinen zaslat částku odpovídající tomuto rozdílu buď Zúčtovacímu centru, nebo třetí osobě či třetím osobám (jiným dopravcům zapojeným do DÚK) prostřednictvím bankovního převodu dle instrukcí

Zúčtovacího centra a příkazní smlouvy uzavřené mezi Dopravcem a Zúčtovacím centrem. Budou-li naopak tržby skutečně inkasované Dopravcem v příslušném kalendářním měsíci nižší než Tržby Dopravce dle Tarifu DÚK, které by měl Dopravce inkasovat za výkony provedené v příslušném kalendářním měsíci dle Smlouvy, bude Dopravci zaslána částka odpovídající tomuto rozdílu prostřednictvím bankovního převodu Zúčtovacím centrem nebo třetí osobou či třetími osobami (jinými dopravci zapojenými do DÚK) dle instrukcí Zúčtovacího centra. Dopravce je v souvislosti s prováděním zúčtování dle tohoto odstavce povinen řídit se písemnými instrukcemi Zúčtovacího centra a příslušnou platbu vždy provést (resp. přijmout) do 10 kalendářních dnů ode dne, kdy Dopravce takovou písemnou instrukci obdrží. Objednatel je oprávněn stanovit podrobnosti týkající se zúčtování tržeb dle tohoto odstavce.

IVa.6 *Objednatel je oprávněn Informace o DÚK kdykoliv změnit a Dopravce je v takovém případě povinen se těmito změnami řídit. Změny v Informacích o DÚK Objednatel oznámí Dopravci (i) písemným pokynem zaslaným na adresu Dopravce uvedenou v záhlaví Smlouvy, nebo (ii) datovou zprávou zaslanou do datové schránky Dopravce ID e52cdsf, nebo (iii) e-mailem zaslaným k rukám kontaktní osoby Dopravce dle odst. XIII.1 písm. b) Smlouvy, a to vždy nejméně 90 kalendářních dnů přede dnem, od kterého, mají takové změny v Informacích o DÚK nabýt účinnosti.*

IVa.7 *Dopravce je povinen:*

a) *zajistit, že při plnění povinností dle Smlouvy a jejích dodatků bude personál Dopravce zajišťovat odbavování cestujících vlastním přenosným elektronickým odbavovacím systémem splňujícím parametry uvedené v Informacích o DÚK a schváleným Objednatelem a využívat veškeré funkcionality elektronického odbavovacího systému stanovené Smlouvou a jejími dodatky;*

b) *zajistit, že pro tisk jízdních dokladů dle Smlouvy bude používán vlastní papír Dopravce s ochrannými prvky v kvalitě alespoň dle Informací o DÚK, případně s takovými lepšími ochrannými prvky, jejichž použití bude mezi Smluvními stranami odsouhlaseno, Dopravce se současně zavazuje, že jím používaný papír a jeho ochranné prvky budou odpovídat nejlepší možné kvalitě papíru a ochranných prvků používaných Dopravcem v rámci České republiky;*

c) *členové vlakového doprovodu musí být označeni jako osoby určené pro styk s cestující veřejností, musí ve vztahu k cestujícím dodržovat normy slušného chování a musí být schopni poskytnout cestujícím informace o spojení veřejnou dopravou v rámci České republiky a o Tarifu DÚK;*

d) *při prodeji jízdních dokladů dle Tarifu DÚK ve vlaku může být účtována cena jízdného zvýšená o přirážku za odbavení ve vlaku pouze za předpokladu, že Tarif DÚK takový postup umožní.*

IVa.8 *Smluvní strany se dohodly, že pro přepravu osob a zavazadel bude platit Tarif DÚK, od něhož se Dopravce nesmí odchýlit, nestanoví-li tato Smlouva (zejména v čl. IV.4 této Smlouvy) nebo Dohoda o akceptaci Tarifu Dopravce jinak. Dopravce je v mezích dovolených platnými právními předpisy povinen vydat a uveřejnit*

přepravní podmínky, které budou uplatňovány vůči cestujícím na spojích dle Smlouvy, přičemž takové přepravní podmínky musí být v souladu se Smluvními přepravními podmínkami DÚK. Dopravce prohlašuje, že se před podpisem Dodatku č. 24 Smlouvy seznámil s aktuálním zněním Tarifu DÚK a Smluvních přepravních podmínek DÚK. Objednatel je oprávněn Tarif DÚK, či Smluvní přepravní podmínky DÚK kdykoliv změnit, přičemž Dopravce je v takovém případě povinen se těmito změnami řídit a případně upravit jím vypracované přepravní podmínky tak, aby odpovídaly změněným požadavkům Objednatele. Změny v Tarifu DÚK či Smluvních přepravních podmínkách DÚK Objednatel oznámí Dopravci (i) písemným pokynem zaslaným na adresu Dopravce uvedenou v záhlaví Smlouvy, nebo (ii) datovou zprávou zaslanou do datové schránky Dopravce ID e52cdsf, nebo (iii) e-mailem zaslaným k rukám kontaktní osoby Dopravce dle odst. XIII.1 písm. b) Smlouvy, a to vždy nejméně 90 kalendářních dnů přede dnem, od kterého mají být takové změny v Tarifu DÚK či Smluvních přepravních podmínkách DÚK uplatňovány vůči cestujícím. Dopravce je povinen Objednateli potvrdit přijetí oznámení Objednatele o změnách v Tarifu DÚK či Smluvních přepravních podmínkách DÚK bez zbytečného odkladu po jeho obdržení. Dopravce je povinen informovat cestující o změnách v Tarifu DÚK a Smluvních přepravních podmínkách DÚK prostřednictvím svých webových stránek a v zákaznických centrech (např. prostřednictvím vývěsky), a to nejméně 14 kalendářních dnů přede dnem, od kterého mají být změněný Tarif DÚK či Smluvní přepravní podmínky DÚK vůči cestujícím uplatňovány.

IVa.9 *Pro případ, že bude zřízen Systém jednotného Tarifu, se Dopravce zavazuje, že se zapojí na základě pokynu Objednatele bez zbytečného odkladu do uvedeného systému a že v této souvislosti učiní veškeré nezbytné právní či jiné kroky, zejména uzavře s Objednatelem a se všemi dalšími příslušnými subjekty veškeré k tomu potřebné smlouvy či dohody, a bude povinen vydávat a akceptovat veškeré jízdní doklady v Systému jednotného tarifu vydané. Smluvní strany se dohodly, že budou jednat o případné kompenzaci nákladů nebo jiných finančních výdajů vynaložených Dopravcem účelně, efektivně a hospodárně v rozsahu nezbytném pro zapojení do Systému jednotného tarifu, které se vztahovaly výhradně k plnění dle Smlouvy, a o uzavření odpovídajícího dodatku ke Smlouvě poté, co bude možné náklady spojené se zavedením Systému jednotného tarifu jednoznačně identifikovat a stanovit. Dále se Smluvní strany dohodly, že v případě dopravních výkonů, u nichž Smlouva s odkazem na Dohodu o akceptaci Tarifu Dopravce připouští uplatnění vlastního Tarifu Dopravce, bude Dopravce povinen namísto vlastního tarifu uplatňovat pouze jednotný tarif, a to nejpozději od data, které Objednatel stanoví Dopravci v oznámení, které Objednatel musí Dopravci doručit alespoň 90 kalendářních dnů předem.*

IVa.10 *Pro případ, že bude povinně stanoveno zavedení systému GSM-R a ETCS na vozidla použitá pro plnění Smlouvy, je Dopravce povinen o této skutečnosti Objednatele informovat s dostatečným předstihem, nejméně však jeden rok před závazným termínem zavedení systému GSM-R anebo výlučného provozu vozidel vybavených ETCS, s tím, že Dopravce současně poskytne Objednateli plán osazování vozidel použitých pro plnění Smlouvy zařízením ETCS a sdělí předpokládanou výši nákladů nebo jiných finančních výdajů se zavedením uvedeného systému spojenou, přičemž Dopravce se zavazuje řádně a včasně*

usilovat o veškeré dotace na pořízení systému ETCS a učinit v této souvislosti veškerá potřebná právní či jiná jednání, aby takovou dotaci získal. Smluvní strany se dohodly, že budou následně jednat o případné kompenzaci nákladů nebo jiných finančních výdajů vynaložených Dopravcem účelně, efektivně a hospodárně v rozsahu nezbytném pro zavedení systému GSM-R a výlučného provozu vozidel vybavených ETCS, které se výhradně vztahovaly k vozidlům použitým pro plnění Smlouvy (a v rozsahu, v jakém nejsou pokryty případně získanou dotací), a o uzavření odpovídajícího dodatku ke Smlouvě.

IVa.11 *V případě, že dojde z objektivních na Dopravci nezávislých důvodů ke změně původně stanoveného závazného termínu zavedení systému GSM-R anebo výlučného provozu vozidel vybavených ETCS, pak platí, že je Dopravce o této skutečnosti povinen Objednatele informovat neprodleně poté, co se o nově stanoveném závazném termínu dozví. Společně s informací o změně závazného termínu zavedení systému GSM-R anebo výlučného provozu vozidel vybavených ETCS sdělí Dopravce Objednateli, zda a v jakém rozsahu dopadá změna závazného termínu na Dopravcem poskytnutý plán osazování vozidel použitých pro plnění Smlouvy zařízením ETCS a Dopravcem předpokládanou výši nákladů nebo jiných finančních výdajů spojenou se zavedením uvedeného systému. Smluvní strany se zavazují jednat o případných dopadech změny závazného termínu zavedení systému GSM-R anebo výlučného provozu vozidel vybavených ETCS na původní plán osazování vozidel, původně předpokládané náklady nebo jiné výdaje spojené se zavedením příslušného systému a na znění dodatku ke Smlouvě případně uzavřeného ohledně zavedení systému GSM-R a ETCS na vozidla použitá pro plnění Smlouvy.*

IVa.12 *Pokud Smluvní strany nedosáhnou ohledně zavedení systému GSM-R anebo výlučného provozu vozidel vybavených ETCS dohody nejpozději půl roku před závazným termínem zavedení systému GSM-R anebo výlučného provozu vozidel vybavených ETCS, je každá ze Smluvních stran oprávněna Smlouvu vypovědět, a to písemnou výpovědí podanou druhé Smluvní straně nejpozději 4 měsíce před dnem závazného termínu zavedení systému GSM-R a výlučného provozu vozidel osazených ETCS ve vztahu k vozidlům použitým pro plnění Smlouvy. V případě, že některá ze Smluvních stran Smlouvu dle tohoto ustanovení vypoví, zanikne Smlouva ke dni závazného termínu zavedení systému GSM-R a výlučného provozu vozidel osazených ETCS.*

IVa.13 *Nestanoví-li Smlouva jinak, je Dopravce povinen na spojích dle Smlouvy provádět odbavování cestujících dle principů uvedených v Informacích o DÚK a vydat každému cestujícímu doklad v souladu s Tarifem DÚK a Smluvními přepravními podmínkami DÚK, případně také v souladu s jednotným tarifem, pokud bude zaveden. Dopravce je povinen k odbavování cestujících využívat výhradně elektronický odbavovací systém pořízený Dopravcem na jeho náklady, schválený Objednatelem a splňující parametry uvedené v Informacích o DÚK. Elektronický odbavovací systém bude zajišťovat kompletní komunikaci (čtení i zápis) při jakékoliv operaci s bezkontaktní čipovou kartou (prodej jízdního dokladu, zobrazení jízdních dokladů na bezkontaktní čipové kartě při nástupu cestujícího, dobití elektronické peněženky) podle pravidel uvedených v čl. 7 Informací o DÚK. Dopravce zajistí proškolení v úvahu připadajícího personálu v obsluze*

elektronického odbavovacího systému (obsluha zařízení, aktualizace vstupních dat o tarifu, aktualizace seznamu zakázaných karet, evidence prodaných jízdních dokladů, aj.). Data elektronického odbavovacího systému musí být Dopravcem aktualizována, a to vždy nejpozději do 24 hodin poté, co budou aktualizovaná data Dopravci poskytnuta Objednatelem, popř. Zúčtovacím centrem dle čl. IVa. této Smlouvy.

IVa.14 *Pokud to bude nezbytné pro naplnění níže uvedených principů fungování DÚK, je Dopravce na žádost Objednatele povinen zajistit bez zbytečného odkladu změnu jím používaného elektronického odbavovacího systému či bezkontaktních čipových karet (případně též odchylně od parametrů bezkontaktních čipových karet či elektronického odbavovacího systému popsaných v Informacích o DÚK) tak, aby byly naplněny tyto principy:*

- *zachování plné kontroly Objednatele nad DÚK;*
- *fungování DÚK tak, aby byly spravedlivě distribuovány platby mezi jednotlivými dopravci zapojenými do DÚK;*
- *ochrana investic (vložených finančních prostředků) cestujících;*
- *zamezení podvodů či snížení zvýšeného rizika podvodů s nástroji DÚK;*
- *efektivní a uživatelsky přátelský systém; a*
- *soulad s nově definovanými principy odbavování cestujících v DÚK (úpravy software elektronického odbavovacího systému).*

Pokud Objednatel rozhodne, že je Dopravce povinen příslušnou změnu realizovat a projedná tuto změnu předem s Dopravcem, je Objednatel povinen finální podklady k takové realizaci projednané s Dopravcem dodat nejméně 90 kalendářních dnů přede dnem uplatnění této změny vůči cestujícím v souladu s odst. IVa.8 této Smlouvy. V případě změn velkého charakteru v tarifu (především změn se zásahem do tarifní struktury nebo změn procesů v odbavení) je Dopravce povinen takovou změnu bez zbytečného odkladu zajistit a Objednatel se zavazuje Dopravci uhradit veškeré skutečné účelně, efektivně a hospodárně vynaložené náklady nezbytné pro její provedení, a to nad rámec kompenzace prokazatelné ztráty hrazené dle této Smlouvy.

Pro vyloučení pochybností Smluvní strany sjednávají, že za změny velkého charakteru nejsou považovány (a jsou považovány za tzv. změny malého charakteru):

(i) úpravy cen a časových platností jednotlivých druhů jízdních dokladů současného ceníku bez zásahu do tarifní struktury, bez zásahu do tarifních kategorií nebo bez zásahu v dokladech;

(ii) jednoduchá úprava tarifních hran či zavedení nových tarifních hran v síti;

(iii) přejmenování kategorie cestujících stávající tarifní struktury;

(iv) přidání nového tarifního produktu v systému s již existujícím CP (Customer Profile) a TP (Tariff Profile) za předpokladu, že takový obdobný doklad k požadovanému dokladu již v tarifní struktuře existuje;

(v) jednoduché změny územní platnosti jízdních dokladů, které jsou obsaženy ve strojově čitelných datových souborech (xls, xml soubory), které obsahují data o DÚK (viz článek 5, odst. 1b Informací o DÚK), a které Ústecký kraj poskytuje dopravcům bezplatně;

a Dopravce není oprávněn po Objednateli požadovat jakoukoliv úhradu nákladů za provedení takových změn.

Pro vyloučení pochybností Smluvní strany dále sjednávají, že Dopravce není oprávněn zajistit změnu jím používaného elektronického odbavovacího systému či bezkontaktních čipových karet ve smyslu tohoto odstavce v rozsahu hardwarového nebo většího softwarového charakteru (za změnu software není považována úprava vstupních dat o Tarifu DÚK), pokud a dokud o jejím provedení v souladu s výše uvedeným nerozhodne Objednatel. Bude-li rozhodnutí Objednatele o provedení změny Dopravcem používaného elektronického odbavovacího systému či bezkontaktních čipových karet ve smyslu tohoto odstavce podmíněno naplněním určitých zákonných předpokladů (např. z oblasti veřejných zakázek, veřejné podpory nebo jiné oblasti), nelze o provedení takové změny rozhodnout dříve, než budou příslušné zákonné předpoklady naplněny. Po dokončení změny, o jejímž provedení Objednatel podle tohoto pododstavce rozhodl, je Dopravce oprávněn Objednateli zaslat účetní doklad znějící na příslušnou částku odpovídající veškerým skutečným účelně, efektivně a hospodárně vynaloženým nákladům nezbytným pro provedení příslušné změny. Objednatel je povinen Dopravci tuto částku za podmínek stanovených níže zaplatit ve lhůtě splatnosti 21 dní ode dne doručení řádně vyhotoveného účetního dokladu Objednateli. Účetní doklad musí být vyhotoven v souladu s právními předpisy, musí obsahovat číslo Smlouvy, údaj o splatnosti, podrobné vyúčtování veškerých skutečných Dopravcem účelně, efektivně a hospodárně vynaložených nákladů na provedení příslušné změny a musí k němu být připojeny veškeré doklady (např. účetní a daňové doklady), z nichž bude vynaložení takových nákladů prokazatelně a věrohodně vyplývat.

IVa.15 Dopravce je povinen vést přesnou evidenci prodaných jízdních dokladů ve struktuře jednotlivých druhů těchto dokladů (na konci každého provozního dne vytiskne tzv. „protokol o směně“). Tuto evidenci je Dopravce povinen uchovávat po celou Dobu plnění a nejméně 5 let po skončení Doby plnění a na žádost ji kdykoliv předložit Objednateli.

20. V čl. V. odst. V.1 Smlouvy se v druhé a třetí větě nahrazují slova „*jakož případně i o Dopravcem prokázané nepředvídatelné náklady“* nahrazují následujícím textem:

„jakož případně i (a) o Dopravcem prokázané nepředvídatelné náklady, a (b) o částku odpovídající násobku (i) kladného rozdílu mezi Předpokládanou výší výnosů na 1 vlkm pro kalendářní rok i a skutečnou výší výnosů na 1 vlkm v roce i, to však pouze v případě, že skutečná výše výnosů dosažená v jednotlivém kalendářním roce nedosáhne výše výnosů předpokládané pro předmětný kalendářní rok,a (ii) celkového skutečného dopravního výkonu provedeného podle této Smlouvy za předmětný kalendářní rok i“.

21. V čl. VI. odst. VI.2 Smlouvy se z šesté věty vypouští slova „*zohledňující mj. také vliv veškerých slev poskytovaných dle Výměru Ministerstva financí, kterým se vydává*

seznam zboží s regulovanými cenami, platného pro příslušný kalendářní rok“, která byla do Smlouvy doplněna ustanovením odst. II.2 dodatku č. 1 této Smlouvy (v tomto ustanovení byla předmětná věta označena jako pátá).

22. Do čl. VI. odst. VI. 2 Smlouvy se:

    a) na konec první věty doplňuje nové písm. k) v následujícím znění:

        „k) od 1. ledna 2020 do 31. prosince 2020 ve výši 221.858.461,- Kč (slovy: dvěstědvacetjedenmiliónosmsetpadesátpěttisícčtyřistašedesátjednakoruna-česká).“

    b) mezi čtvrtou a pátou větu doplňuje nová věta v následujícím znění:

        „*Pro vyloučení pochybností se stanoví, že výnosy Dopravce podle této Smlouvy (bez ohledu na to, zda se jedná o výnosy předpokládané či skutečné) zahrnují zejména, nikoliv však výlučně, (a) Tržby Dopravce dle Tarifu DÚK, které budou v souladu s čl. IVa této Smlouvy Zúčtovacím centrem přiděleny k výkonům Dopravce dle této Smlouvy, (b) Tržby Dopravce dle Tarifu Dopravce na regionálních spojích, (c) tržby Dopravce ze Systému jednotného tarifu obdržené Dopravcem při plnění Závazku veřejné služby dle této Smlouvy a (d) jakékoli jiné příjmy Dopravce vzniklé při plnění Závazku veřejné služby dle této Smlouvy, zejména včetně kompenzace nebo jiných obdobných plateb hrazených Dopravci z veřejných prostředků veřejnoprávními institucemi (zejména Ministerstvem dopravy ČR) za poskytnutí slev na jízdném určitým skupinám cestujících (např. cestujícím ve věku od 6 let do 18 let, žákům a studentům ve věku od 18 let do 26 let, cestujícím starším 65 let, apod.) ve vztahu ke spojům provozovaným Dopravcem dle této Smlouvy.*“

23. Stávající znění čl. VI. odst. VI.6 Smlouvy se ruší a jako celek se nahrazuje následujícím zněním:

    „*Nedohodnou-li se Smluvní strany jinak, zavazuje se Objednatel, že rozsah objednaného dopravního výkonu po dobu platnosti a účinnosti této Smlouvy nebude nižší než 80% předpokládaného dopravního výkonu v roce 2020 (tj. nebude nižší než 1 507 284 vlkm) a nepřesáhne 105% předpokládaného dopravního výkonu v roce 2020, (tj. nepřesáhne 1 978 310 vlkm).*“

24. V čl. VI. odst. VI.8 Smlouvy se v první větě číslovka „*2010*“ následující po slovech „*v roce*“ nahrazuje číslovkou „*2020*“ a v poslední větě se slova „*k dopravnímu výkonu uvedenému v odstavci II.1 písm. l)*“ nahrazují slovy: „*k dopravnímu výkonu v rozsahu 1 884 104,9 vlkm*“.

25. Na konec čl. VI. odst. VI.9 se doplňuje nová věta v následujícím znění:

    „*Zároveň s navyšováním nákladové ceny včetně přiměřeného zisku připadající na jeden vlkm a Nejvyšší přípustné jednotkové ztráty bude po dobu trvání této Smlouvy pro jednotlivé kalendářní roky počínaje rokem 2011 každoročně navyšována Předpokládaná výše výnosů na 1 vlkm pro kalendářní rok „i“ o procento odpovídající míře inflace vyjádřené přírůstkem průměrného ročního indexu spotřebitelských cen v předchozím kalendářním roce dle údajů uveřejněných Českým statistickým úřadem.*“

26. Stávající ustanovení čl. VI. odst. VI.18 – VI.20 se ruší jako celek.

27. Stávající znění čl. VII. odst. VII.1 Smlouvy se ruší a jako celek se nahrazuje

následujícím zněním:

„*Objednatel se zavazuje hradit Dopravci předpokládanou výši prokazatelné ztráty ve formě měsíčních záloh hrazených na účet dopravce uvedený v záhlaví této Smlouvy nejpozději k 10. kalendářnímu dni v běžném měsíci. Objednatel bude platby měsíčních záloh hradit pod variabilním symbolem „06RRRR“ s tím, že poslední čtyřčíslí (RRRR) tohoto variabilního symbolu bude pro rozlišení příslušných plateb vždy odpovídat kalendářnímu roku, ke kterému jsou jednotlivé platby vztaženy.*

Výše měsíční zálohy v období od 1. 1. 2020 do 31. 12. 2020 se řídí dodatkem č. 23 uzavřeným mezi Smluvními stranami dne 15. 7. 2020.

Výše měsíční zálohy v období od 1. 1. 2021 do 31. 12. 2024 bude vypočtena dle níže uvedeného vzorce a takto vypočtená měsíční záloha se matematicky zaokrouhlí na celé tisíce.

$$ZP_{ji} = \frac{(Z_i * C_i)}{12} * 0,8$$

kde:

***ZP_{ji}**……..je výsledná částka **měsíční zálohové platby** hrazené Objednatelem za příslušný kalendářní měsíc „j“ v kalendářním roce „i“.*

***Z_i**……..je celkový rozsah Objednatelem objednaného dopravního výkonu zahrnutého do Závazku veřejné služby v kalendářním roce „i“ dle odst. VI.1 této Smlouvy.*

***C_i**.....je nákladová cena včetně přiměřeného zisku připadající na jeden vlkm platná podle této Smlouvy v kalendářním roce „i“.*

28. V čl. VII. odst. VII.3 Smlouvy se z první věty vypouští slova „*zohledňující mj. také vliv veškerých slev poskytovaných dle Výměru Ministerstva financí, kterým se vydává seznam zboží s regulovanými cenami, platného pro příslušný kalendářní rok*“, která byla do Smlouvy doplněna ustanovením odst. II.8 dodatku č. 1 této Smlouvy a text „*rozsah dopravního výkonu uvedený v odst. II.1 písm. l) této Smlouvy*“ se nahrazuje textem „*rozsah dopravního výkonu uvedený v odst. VI.8 této Smlouvy*“:

29. Do čl. VII. odst. VII.3 Smlouvy se mezi první a druhou větu vkládá nová věta v následujícím znění:

„*Pro vyloučení jakýchkoli pochybností Smluvní strany tímto potvrzují, že nákladová cena včetně přiměřeného zisku připadající na jeden vlkm navýšená o inflaci dle odstavce VI.9 Smlouvy platná pro rok 2020 činí 143,390 Kč (uvedená částka nezohledňuje dopravcem prokázané nepředvídatelné náklady podle Smlouvy) a bude v letech 2021 a následujících zvyšována o inflaci v souladu s odst. VI.9 Smlouvy.*

30. Do čl. XI. Smlouvy se doplňuje nový odstavec XI.16 v následujícím znění:

„*Poruší-li Dopravce svou povinnost dle odst. IVa.2 této Smlouvy, zavazuje se zaplatit Objednateli smluvní pokutu ve výši 500,- Kč za každý případ neuznání jízdního dokladu DÚK.*“

31. Do čl. XI. Smlouvy se doplňuje nový odstavec XI.17 v následujícím znění:

„Poruší-li Dopravce svou povinnost dle odst. IVa.4 písm. a) až c) této Smlouvy, zavazuje se zaplatit Objednateli smluvní pokutu ve výši 500,- Kč za každý kalendářní den prodlení s předáním či přijetím příslušných informací.“

32. Do čl. XI. Smlouvy se doplňuje nový odstavec XI.18 v následujícím znění:

„Poruší-li Dopravce svou povinnost dle odst. IVa.4 písm. a) této Smlouvy, zavazuje se zaplatit Objednateli smluvní pokutu ve výši 50,- Kč za každý případ ztráty transakce.“

33. Do čl. XI. Smlouvy se doplňuje nový odstavec XI.19 v následujícím znění:

„Poruší-li Dopravce svou povinnost dle odst. IVa.4 písm. c) této Smlouvy, zavazuje se zaplatit Objednateli smluvní pokutu ve výši 1.000,- Kč za každý kalendářní den prodlení s nahráním tzv. blacklistu do všech zařízení elektronického odbavovacího systému a náhradu případné tržby hrazené cestujícím z elektronické peněženky čipové karty uvedené na blacklistu v době prodlení Dopravce s plněním své povinnosti nahrát blacklist do všech zařízení elektronického odbavovacího systému.“

34. Do čl. XI. Smlouvy se doplňuje nový odstavec XI.20 v následujícím znění:

„Poruší-li Dopravce svou povinnost dle odst. IVa.5 této Smlouvy, zavazuje se zaplatit Objednateli smluvní pokutu ve výši 2.000,- Kč za každý den prodlení s neprovedením či nepřijetím platby související se zaúčtováním prostřednictvím Zúčtovacího centra.“

35. Do čl. XI. Smlouvy se doplňuje nový odstavec XI.21 v následujícím znění:

„Poruší-li Dopravce svou povinnost dle odst. IVa.8 této Smlouvy, zavazuje se zaplatit Objednateli smluvní pokutu ve výši 10.000,- Kč za každý den, ve kterém Dopravce uplatňoval tarif či přepravní podmínky v rozporu s požadavky Objednatele nebo neuplatňoval žádný tarif či přepravní podmínky. Dopravce se dále zavazuje zaplatit Objednateli smluvní pokutu ve výši 5.000,- Kč za každý den prodlení s informováním cestujících o změnách tarifu či přepravních podmínek.“

36. Do čl. XI. Smlouvy se doplňuje nový odstavec XI.22 v následujícím znění:

„Poruší-li Dopravce svou povinnost dle odst. IVa.13 této Smlouvy, zavazuje se zaplatit Objednateli smluvní pokutu ve výši 2.000,- Kč za každého cestujícího, který nebyl řádně odbaven dle principů uvedených v Informacích o DÚK nebo kterému nebyl vydán doklad v souladu s Tarifem DÚK a Smluvními přepravními podmínkami DÚK.“

37. Do čl. XI. Smlouvy se doplňuje nový odstavec XI.23 v následujícím znění:

„Poruší-li Dopravce svou povinnost dle odst. IVa.13 této Smlouvy, zavazuje se zaplatit Objednateli smluvní pokutu ve výši 250.000,- Kč za každý zjištěný případ používání jiného odbavovacího zařízení než elektronického odbavovacího systému schváleného Objednatelem.“

38. Do čl. XI. Smlouvy se doplňuje nový odstavec XI.24 v následujícím znění:

„Poruší-li Dopravce svou povinnost provádět průzkum frekvence cestujících dle odst. IV.7 této Smlouvy, zavazuje se zaplatit Objednateli smluvní pokutu ve výši 5.000,- Kč za každý den, ve kterém nebylo sčítání cestujících provedeno. Jestliže celková doba porušování povinnosti dle odst. IV.7 této Smlouvy během jednoho kalendářního roku

převýší 20 dnů, zavazuje se Dopravce zaplatit Objednateli smluvní pokutu ve výši 50.000,- Kč za každý den, po který celková doba (ve dnech) porušování povinnosti dle odst. IV.7 této Smlouvy během jednoho kalendářního roku překročila 20 dnů. Poruší-li Dopravce svou povinnost předat Objednateli výkaz z průzkumu frekvence cestujících dle odst. IV.7 této Smlouvy, zavazuje se zaplatit Objednateli smluvní pokutu ve výši 50.000,- Kč za každý případ takového porušení své povinnosti.“

39. Do čl. XI. Smlouvy se doplňuje nový odstavec XI.25 v následujícím znění:

„Smluvní strany se dohodly, že souhrnná výše smluvních pokut:

a) dle odst. XI.16, XI.17, XI.18, XI.19, XI.20, XI.21, XI.22 a XI.24 této Smlouvy, na jejichž úhradu vznikne Objednateli právo v průběhu jednoho kalendářního roku, bude činit nejvýše částku 400.000 Kč;

b) dle odst. XI.23 této Smlouvy, na jejichž úhradu vznikne Objednateli právo v průběhu jednoho kalendářního roku, bude činit nejvýše částku 3.000.000 Kč.

Souhrnná celková výše smluvních pokut, na jejichž úhradu vznikne Objednateli právo během jednoho kalendářního roku, současně nepřevýší částku určenou podle odst. XI.13 této Smlouvy.

40. Stávající znění čl. XV. odst. XV.7 Smlouvy se ruší a jako celek se nahrazuje následujícím zněním:

„Dopravce je seznámen se skutečností, že Ústecký kraj jako orgán územní samosprávy je povinen poskytovat informace vztahující se k jeho působnosti dle zákona č. 106/1999 Sb., o svobodném přístupu k informacím, v platném znění. Smluvní strany souhlasně prohlašují, že žádný údaj v této Smlouvě, včetně jejích příloh, není označován za obchodní tajemství s výjimkou výpočtu podle odstavce VI.2 této Smlouvy, údajů poskytovaných Dopravcem dle odstavců IV.6 písm. c) a d) a odst. IV.8 této Smlouvy v rozsahu, v jakém se jedná o data o počtu vydaných jízdenek dle Tarifu Dopravce, dokladů předkládaných Dopravcem dle odstavců VII.5 a VII.6 této Smlouvy a údajů a dokladů označených za obchodní tajemství v dodatcích této Smlouvy.

41. Příloha 3 Smlouvy se ruší a nahrazuje novou Přílohou 3 ve znění Přílohy 1 tohoto Dodatku.

42. Do Smlouvy se doplňuje nová Příloha 14 ve znění Přílohy 2 tohoto Dodatku.

Článek 2
Integrace dálkové dopravy a garance tržeb

1. Smluvní strany se dohodly, že za podmínek stanovených v Příloze 3 tohoto Dodatku (a) se Dopravce na Integrovaných spojích zavazuje uznávat a vydávat jízdní doklady DÚK a (b) Ústecký kraj se zavazuje dorovnávat Dopravci případný pokles Skutečných Tržeb Dopravce do dohodnuté výše Ročních garantovaných Tržeb Dopravce (jak jsou tyto pojmy definovány v Příloze 3 tohoto Dodatku).

2. Pro vyloučení pochybností tímto Smluvní strany potvrzují a sjednávají, že (i) dodatek č. 14 a (ii) část 3 dodatku č. 21 Smlouvy již zanikly a jsou plně nahrazeny tímto Dodatkem.
3. Články I.3, I.4. a I.8 až I.12. dodatku č. 17 Smlouvy se ruší bez náhrady.
4. Články I., II., III., IV. a V části 2 dodatku č. 21 Smlouvy se ruší bez náhrady.

Článek 3
Závěrečná ustanovení

1. Ostatní ustanovení Smlouvy, která nejsou tímto Dodatkem dotčena, zůstávají nadále v platnosti.
2. Pojmům a termínům, které jsou uvedeny v tomto Dodatku, začínají velkými písmeny a nejsou v tomto Dodatku definovány, bude přikládán stejný význam, jaký je jim připisován ve Smlouvě.
3. Tento Dodatek obsahuje úplné ujednání o předmětu Dodatku a všech náležitostech, které Smluvní strany měly a chtěly v Dodatku ujednat, a které považují za důležité pro závaznost tohoto Dodatku. Žádný projev vůle Smluvní strany učiněný při jednání o tomto Dodatku nebo po jeho uzavření nesmí být vykládán v rozporu s výslovnými ustanoveními tohoto Dodatku nebo Smlouvy a nezakládá žádný závazek žádné ze Smluvních stran.
4. Každá Smluvní strana prohlašuje, že před uzavřením tohoto Dodatku splnila předsmluvní informační povinnost ve smyslu § 1728 OZ a nemá v této souvislosti vůči druhé Smluvní straně žádné nároky.
5. Tento Dodatek je vyhotoven v 6 vyhotoveních, z nichž každá ze Smluvních stran obdrží po 3 vyhotoveních.
6. Tento Dodatek je uzavřen na základě usnesení Rady Ústeckého kraje č. [bude doplněno] ze dne [bude doplněno].
7. Dopravce konstatuje, že dokumenty uvedené v novelizovaném znění čl. XV. odst. XV.7 Smlouvy zpřístupněné Objednateli v souvislosti s tímto Dodatkem, představují obchodní tajemství Dopravce ve smyslu § 504 OZ (dále jen „**Důvěrné informace**“). Dále jsou za Důvěrné informace pokládány hodnoty v Příloze č. 3 tohoto Dodatku a všech Příloh A až F Přílohy č. 3 tohoto Dodatku. Objednatel se zavazuje zajistit, že Důvěrné informace budou odpovídajícím způsobem utajeny a že s nimi budou seznámeni pouze ti zaměstnanci Objednatele a jiné osoby, které je potřebují pro výkon své práce a pro případné schválení Dodatku ze strany Objednatele. Objednatel je oprávněn zpřístupnit Důvěrné informace rovněž svým externím poradcům za podmínky, že budou zavázáni povinností mlčenlivosti. Jiným třetím osobám mohou být Důvěrné informace zpřístupněny pouze se souhlasem Dopravce. Bez ohledu na ochranu Důvěrných informací podle tohoto odstavce Dodatku Dopravce souhlasí s tím, že:
   a) tento Dodatek včetně příloh s výjimkou Důvěrných informací jsou veřejně přístupné a mohou být zveřejněny na internetových stránkách Objednatele či na jeho profilu (pro vyloučení pochybností se uvádí, že Důvěrné informace nebudou zveřejněny),

b) tento Dodatek a jeho součásti je Objednatel oprávněn postoupit Ministerstvu financí pro výkon jeho činnosti,

c) veškeré údaje poskytované na základě tohoto Dodatku, jakož i tento Dodatek a všechny jeho přílohy, mohou být zpřístupněny Nejvyššímu kontrolnímu úřadu a obdobným institucím v případě finančních či jiných kontrol Objednatele,

d) veškeré údaje poskytované na základě tohoto Dodatku, jakož i tento Dodatek a všechny jeho přílohy, mohou být zpřístupněny Úřadu pro ochranu hospodářské soutěže jakožto orgánu pověřenému dohledem nad dodržováním zákona o zadávání veřejných zakázek a zákona o veřejných službách, nebo jiným orgánům či institucím, jimž je Objednatel povinen poskytnout příslušné údaje,

8. Ústecký kraj a Liberecký kraj jsou oprávněni poskytnout tuto smlouvu včetně všech jejích příloh třetím osobám, pokud je to nezbytné pro splnění právní povinnosti Ústeckého kraje a Libereckého kraje, a jsou oprávněni tuto smlouvu včetně všech jejích příloh předložit soudu nebo správnímu orgánu v případě soudního nebo správního řízení, pokud to budou považovat za potřebné;

9. Smluvní strany berou na vědomí, že podmínkou účinnosti tohoto Dodatku je uveřejnění v registru smluv podle zákona č. 340/2015 Sb., o zvláštních podmínkách účinnosti některých smluv, uveřejňování těchto smluv a o registru smluv, ve znění pozdějších předpisů (dále jen „**Zákon o registru smluv**") a souhlasí s jeho uveřejněním v registru smluv. Uveřejnění tohoto Dodatku v registru smluv zajistí Objednatel. Objednatel ve zveřejňovaných dokumentech znečitelní Obchodní tajemství dopravce uvedené v čl. 3 odst. 8 tohoto Dodatku. Objednatel bere na vědomí, že porušení povinností podle předchozí věty tohoto ustanovení bude Dopravce považovat za porušení ochrany svého obchodního tajemství. Objednatel dále zajistí v uveřejňovaných dokumentech anonymizaci následujících osobních údajů: jména, příjmení, tituly a kontaktní údaje na osoby uvedené jako zpracovatelé dokumentů předávaných v souvislosti s tímto Dodatkem, podpisy osob podepisujících tento Dodatek. Povinnosti dle tohoto odstavce zavazují Objednatel i po skončení platnosti této Smlouvy. Objednatel se současně zavazuje informovat Dopravce o provedení registrace dle Zákona o registru smluv tak, že Dopravci zašle kopii potvrzení správce registru smluv o zveřejnění smlouvy bez zbytečného odkladu poté, kdy sám obdrží potvrzení. To neplatí, pokud Objednatel již v publikačním formuláři uvede do příslušné kolonky ID datové schránky Dopravce: e52cdsf a e-mail: [redacted] (v takovém případě potvrzení od správce registru smluv o provedení registrace smlouvy obdrží obě smluvní strany zároveň).

10. Tento Dodatek nabývá platnosti dnem jeho podpisu oběma Smluvními stranami a účinnosti dnem uveřejnění v registru smluv.

11. Nedílnou součástí tohoto Dodatku jsou tyto přílohy:

    Příloha 1 – (Příloha 3 Smlouvy) Výpočet předpokládané výše prokazatelné ztráty a předběžný odborný odhad maximální celkové výše prokazatelné ztráty (Výkaz nákladů a výnosů z přepravní činnosti ve veřejné drážní osobní dopravě) včetně stanovení nákladové ceny v roce 2020, Nejvyšší přípustné jednotkové ztráty v roce 2020 a předpokládané výše prokazatelné ztráty v roce 2020

    Příloha 1A - (Příloha 4 Smlouvy) Kalkulace předpokládané výše nepředvídatelných

nákladů a prokazatelné ztráty v roce 2020

Příloha 2 – (vkládá se jako nová Příloha 14 Smlouvy) Vzor výkazu z průzkumů frekvence

Příloha 3 – Podmínky integrace vlaků dálkové dopravy do DÚK

12. Smluvní strany prohlašují, že tento Dodatek uzavírají podle své vážné a svobodné vůle a v absenci tísně či nápadně nevýhodných podmínek, na důkaz čehož níže připojují své podpisy.

V Ústí n. Labem dne: ..... V Praze dne: .....

za Objednatele: za Dopravce:

Ústecký kraj **Oldřich Bubeníček** hejtman Ústeckého kraje	**České dráhy, a.s.** **Bc. Václav Nebeský** předseda představenstva	**České dráhy, a.s.** **Ing. Jiří Ješeta** člen představenstva

Příloha 1 (příloha 3 Smlouvy) Dodatku č. 24 ke Smlouvě č. 2721/2009

Výkaz nákladů a výnosů z přepravní činnosti ve veřejné drážní osobní dopravě

Regionální doprava : kraj Ústecký - provozní soubor ROP

Dopravce: ČD, a.s. **Období : plán 2020**

Položka		Řádek	Hodnota v tis.Kč	Hodnota v Kč/vlkm	Hodnota v Kč/místokm
Výkonová spotřeba	Trakční energie a palivo	1	[redacted]		
	Přímý materiál	2			
	Netrakční energie a palivo	3			
	Opravy od externích dodavatelů	4			
	Ostatní služby	5			
	Celkem (ř.1 + ř.2 + ř.3 + ř.4 + ř.5)	6			
Osobní náklady	Mzdové náklady	7			
	Zák.soc.a zdrav.pojištění	8			
	Celkem (ř.7+ ř.8)	9			
Odpisy dlouhodobého majetku		10			
Ostatní přímé náklady		11			
Vnitropodnikové náklady		12			
Úhrada za použití ŽDC celkem		13			
Provozní režie		14			
Správní režie		15			
Náklady celkem (ř.6 + ř.9 + ř.10 + ř.11 + ř.12 + ř.13 + ř.14 + ř.15)		16			
Přiměřený zisk		16a			
Náklady celkem včetně přiměřeného zisku		16b			
Výnosy	Tržby z jízdného	17			
	Ostatní tržby z přepravy	18			
	Ostatní výnosy	19			
	Úhrada ztráty ze žákovského jízdného	20			
Výnosy celkem (ř.17 + ř.18 + ř.19 + ř.20)		21			
Slevy poskytnuté dle výměru MF celkem		22			
Dopravní výkon v tis. vlkm		23			
Dopravní výkon v tis. místokm		24			

Rozdíl předpokl. a plánované úhrady za ŽDC	13a	[redacted]		
Úhrada za použití přístupových komunikací	13b			

Sestavil: Ing. Helena Štěpánková
Telefon:
Datum:

Razítko a podpis

Nákladová cena v r. 2020 [redacted]

(Pozn.: Nákladová cena je po celou dobu platnosti a účinnosti Smlouvy neměnná a lze ji navyšovat pouze postupem dle odst. VI.9 Smlouvy.)

Nejvyšší přípustná jednotková ztráta v r. 2020 [redacted]

(Pozn.: V rozsahu, ve kterém v příslušném kalendářním roce výše prokazatelné ztráty připadající na 1 vlkm dopravního výkonu případně přesáhne nejvyšší přípustnou jednotkovou ztrátu, se tato prokazatelná ztráta nehradí. Nejvyšší přípustná jednotková ztráta je definována v odst. II.1 písm. l) Smlouvy a lze ji navyšovat postupem dle odst. VI.9 Smlouvy.)

Předpokládaná výše prokazatelné ztráty v r. 2020, vč. ŽDC [redacted]

(Pozn.: Hodnota předpokládané výše prokazatelné ztráty v příslušném kalendářním roce musí odpovídat odst. VI.2 Smlouvy.)

Příloha 1A (příloha 4 Smlouvy) Dodatku č. 24 ke Smlouvě č. 2721/2009

Kalkulace předpokládané výše nepředvídatelných nákladů a prokazatelné ztráty v roce 2020

Dopravní výkon

Objednatelem objednaný dopravní výkon pro výpočet prokazatelné ztráty [redacted]

Náklady spojené s úhradou za použití ŽDC

Rok	Inflace	Jednotkové náklady za použití ŽDC				Poplatek za použití přístupových komunikací	
	%	předvídatelná část	ř. 13 Výkazu 241	z ř.13 jen inflace	nepředvídatelná část	nákl. celkem	jednotkové nákl.
2010	[redacted]						
2011							
2012							
2013							
2014							
2015							
2016							
2017							
2018							
2019							
2020							

Náklady spojené s úhradou za použití ŽDC 2020

předvídatelné	ř. 13 Výkazu 241	nepředvídatelné	Popl. za použití přístup. komunikací
[redacted]			

Předpokládaná výše prokazatelné ztráty

	Kč/vlkm	Kč celkem
Nejvyšší přípustná prokazatelná ztráta	[redacted]	
Jednotkové a celkové náklady za použití ŽDC - nepředvídatelná nadinflační část		
Jednotkové a celkové náklady za použití ŽDC - Poplatek za přístup infr.		
Předpokládaná výše prokazatelné ztráty bez navýšení o nepředvídatelné náklady*)		
Nepředvídatelné náklady (spojené s úhradou za použití ŽDC)		
Předpokládaná výše prokazatelné ztráty navýšená o nepředvídatelné náklady		

**) částka je upravena v souvislosti se zavedením slev dle Cenového výměru MF 02/2018 a Metodickým pokynem MD č.j. 16/2018-410-TAR/3 k zamezení překompenzace*

F. Vzor výkazu z průzkumu frekvence

Denní průměry za kampaň MMMM YYYY - trasy vlaků dle dnů pro trať XXX, Ústecký kraj, druhy vlaků Os, Bus, Sp

		DD.MM.YYYY pá			DD.MM.YYYY so			DD.MM.YYYY ne			DD.MM.YYYY po			DD.MM.YYYY út			DD.MM.YYYY st			DD.MM.YYYY čt			DD.MM.YYYY pá			DD.MM.YYYY so			DD.MM.YYYY ne			DD.MM.YYYY po		
		Nást.	Výst.	Obs.	Nást.	Výst.	Obs.	Nást.	Výst.	Obs.	Nást.	Výst.	Obs.	Nást.	Výst.	Obs.	Nást.	Výst.	Obs.	Nást.	Výst.	Obs.	Nást.	Výst.	Obs.	Nást.	Výst.	Obs.	Nást.	Výst.	Obs.	Nást.	Výst.	Obs.
Os 6800 Děčín hl.n. (04:27) - Kadaň-Prunéřov (06:36), linka U1																																		
130	**Děčín hl.n.**																																	
	Vilsnice																																	
	Choratice																																	
	Dobkovice																																	
	Povrly-Roztoky																																	
	Povrly																																	
	Neštědice																																	
	Mojžíř																																	
	Neštěmice																																	
	Ústí n.L.sever																																	
Os 6801 Chomutov (04:29) - Děčín hl.n. (06:24), linka U1																																		
130	**Chomutov**																																	
	Chomutov město																																	
	Jirkov zast.																																	
	Most																																	
	Želenice n.Bílinou																																	
	Bílina kyselka																																	
	Bílina																																	
	Chotějovice																																	
	Želénky																																	
	Duchcov																																	
	Oldřichov u Duchcova																																	

PODMÍNKY INTEGRACE VLAKŮ DÁLKOVÉ DOPRAVY DO DÚK

Článek I. Definice pojmů

1.1 Pro účely dorovnání případného poklesu Skutečných Tržeb Dopravce na Integrovaných spojích do dohodnuté výše Ročních garantovaných Tržeb Dopravce na Integrovaných spojích za účelem integrace Integrovaných spojů do DÚK dle čl. 2 Dodatku a dle této Přílohy 3 Dodatku budou mít následující pojmy níže uvedený význam:

„**Čtvrtletní záloha**“ znamená částku (bez DPH), kterou bude Objednatel za podmínek stanovených v této Příloze 3 Dodatku hradit Dopravci jako zálohu na dorovnání Skutečných Tržeb Dopravce na Integrovaných spojích do výše Ročních garantovaných Tržeb Dopravce na Integrovaných spojích za účelem integrace Integrovaných spojů do DÚK a která se ve vztahu k příslušnému kalendářnímu čtvrtletí trvání Doby integrace vypočítá podle vzorce:

$$\text{ČZ}_{\mathbf{n}} = \left(\frac{\mathbf{T_{D2019}} + \mathbf{T_{DDÚK2019}} + \boldsymbol{DGT_{2019}} + \boldsymbol{DGTLE_{2019}}}{\mathbf{V_{D2019}}}\right) * \frac{\mathbf{PV_{Dn}}}{\mathbf{4}} * \left(\frac{\mathbf{100} + \mathbf{K_n}}{\mathbf{100}}\right)$$

$$- \left(\begin{array}{c} \textbf{Skutečné Tržby Dopravce} \\ \textbf{dle Tarifu Dopravce } \boldsymbol{na\ Integr.spojích} \\ \textbf{za příslušné kalendářní čtvrtletí} \end{array} + \begin{array}{c} \boldsymbol{Normalizované\ skutečné} \\ \boldsymbol{Tržby\ Dopravce\ z\ DÚK\ na\ Integr.spojích} \\ \textbf{za příslušné kalendářní čtrtletí} \end{array} \right)$$

kde:

ČZ_n je Čtvrtletní záloha v kalendářním roce n,

T_{D2019} jsou Tržby Dopravce dle Tarifu Dopravce na Integrovaných spojích mezi Tarifními body za kalendářní rok 2019, které činí [redacted] (viz Příloha B této Přílohy 3 Dodatku),

$T_{DDÚK2019}$ jsou Normalizované skutečné Tržby Dopravce z DÚK na Integrovaných spojích za kalendářní rok 2019, které činí [redacted] (viz Příloha B této Přílohy 3 Dodatku); pro vyloučení pochybností se stanoví, že tyto tržby zahrnují rovněž Tržby Dopravce na Integrovaných spojích z prodeje jízdních dokladů Labe-Elbe připadající na Integrované spoje,

V_{D2019} je dopravní výkon ve vlkm za kalendářní rok 2019 realizovaný Dopravcem mezi Tarifními body na Integrovaných spojích, který činí [redacted] (viz Příloha C této Přílohy 3 Dodatku),

DGT_{2019} je doplatek Ročních garantovaných Tržeb Dopravce na Integrovaných spojích zaplacený za rok 2019 Objednatelem Dopravci, který činí [redacted] viz Příloha B této Přílohy 3 Dodatku),

$DGTLE_{2019}$ je doplatek Ročních garantovaných Tržeb Dopravce na Integrovaných spojích zaplacený za rok 2019 Objednatelem Dopravci ve vztahu ke garanci výše tržeb za jízdní doklady Labe-Elbe připadající na Integrované spoje, který činí [redacted] (viz Příloha B této Přílohy 3 Dodatku),

PV_{Dn} je Předpokládaný dopravní výkon mezi Tarifními body na Integrovaných spojích v kalendářním roce n; pro rok 2020 je Předpokládaný dopravní výkon uveden v Příloze Ca této Přílohy 3 Dodatku,

K_n je koeficient růstu Tarifu Dopravce v pásmu 1 až 120 km platný pro kalendářní rok n, který bude určen Dopravcem na základě porovnání (i) Tarifu Dopravce platného pro kalendářní rok n a (ii) Tarifu Dopravce platného pro kalendářní rok 2019 (viz Příloha D této Přílohy 3 Dodatku);

K_n se stanoví jako průměrné navýšení jednotlivých cen obyčejných adresných jízdních dokladů pro cestující 2. třídy dle Tarifu Dopravce za jízdu od 1 km do 120 km včetně, a to v členění na jednotlivé kilometry (tj. průměr 120 hodnot) v kalendářním roce n oproti kalendářnímu roku 2019;

pokud se Tarif Dopravce během kalendářního roku n a/nebo kalendářního roku 2019 měnil, potom se za Tarif Dopravce platný pro daný kalendářní rok bude považovat vážený průměr všech verzí Tarifu Dopravce platných během daného kalendářního roku dle délky období, po která jednotlivé verze Tarifu Dopravce během daného kalendářního roku platily.

n je kterýkoliv kalendářní rok, který se zcela nebo zčásti překrývá s Dobou integrace;

O součtu tržeb T_{D2019} + $T_{DDÚK2019}$ + DGT_{2019} + $DGTLE_{2019}$ platí předpoklad, že tyto tržby nebyly ovlivněny zapojením Dopravce do DÚK;

„**Doba integrace**“ znamená období od 15. 12. 2019 včetně do posledního dne platnosti jízdního řádu 2023/2024 včetně; pokud dojde k ukončení integrace Integrovaných spojů v souladu s touto Přílohou 3 Dodatku, dojde k ukončení Doby integrace;

„**Dodatek**“ znamená dodatek č. 24 ke Smlouvě;

„**DÚK**“ znamená Integrovaný dopravní systém Ústeckého kraje nazvaný Doprava Ústeckého kraje, v jehož rámci zajišťují dopravci určení Objednatelem dopravní obslužnost Ústeckého kraje veřejnou linkovou dopravou a veřejnou drážní osobní dopravou;

„**Integrované spoje**“ znamená vybrané spoje dálkové dopravy nebo jejich části, které jsou provozované Dopravcem mezi Tarifními body na území DÚK na základě objednávky Ministerstva dopravy a jejichž výčet je obsažen v Příloze A této Přílohy 3 Dodatku;

„**Normalizované skutečné Tržby Dopravce z DÚK na Integrovaných spojích**“ znamenají podíl Dopravce na tržbách celého DÚK bez DPH ve vztahu k dopravnímu výkonu realizovanému Dopravcem na Integrovaných spojích dle Tarifu DÚK. Výši Normalizovaných skutečných Tržeb Dopravce z DÚK na Integrovaných spojích vypočítá Zúčtovací centrum v souladu s předem stanoveným algoritmem zohledňujícím vlivy zapojení Dopravce do DÚK ve vztahu ke každému kalendářnímu měsíci Doby integrace;

„**Normalizované skutečné Tržby Dopravce z DÚK na Spojích regionální dopravy**“ znamenají podíl Dopravce na tržbách celého DÚK bez DPH ve vztahu k dopravnímu výkonu realizovanému Dopravcem na Spojích regionální dopravy dle Tarifu DÚK. Výši Normalizovaných skutečných Tržeb Dopravce z DÚK na Spojích regionální dopravy vypočítá Zúčtovací centrum v souladu s předem stanoveným algoritmem zohledňujícím vlivy zapojení Dopravce do DÚK ve vztahu ke každému kalendářnímu měsíci Doby integrace. Normalizované skutečné Tržby Dopravce z DÚK na Spojích regionální dopravy odpovídají „Tržbám Dopravce dle Tarifu DÚK“ jak je tento pojem definován v Dodatku;

„**Normalizované skutečné Tržby Dopravce z DÚK**“ znamenají podíl Dopravce na tržbách celého DÚK bez DPH ve vztahu k dopravnímu výkonu realizovanému Dopravcem dle Tarifu DÚK (jedná se tedy o součet Normalizovaných skutečných Tržeb Dopravce z DÚK na Integrovaných spojích a Normalizovaných skutečných Tržeb Dopravce z DÚK na Spojích regionální dopravy. Výši Normalizovaných skutečných Tržeb Dopravce z DÚK vypočítá Zúčtovací centrum v souladu s předem stanoveným algoritmem zohledňujícím vlivy zapojení Dopravce do DÚK ve vztahu ke každému kalendářnímu měsíci Doby integrace;

„**Předpokládaný dopravní výkon**“ znamená ve vztahu k příslušnému kalendářnímu roku dopravní výkon ve vlkm mezi Tarifními body, který je ke dni 1. ledna příslušného kalendářního roku objednaný u Dopravce ze strany Ministerstva dopravy ve vztahu k Integrovaným spojům;

„**Roční garantované Tržby Dopravce na Integrovaných spojích**“ za účelem integrace Integrovaných spojů do DÚK znamenají hodnotu (bez DPH), do jejíž výše bude Objednatel za podmínek stanovených tímto Dodatkem povinen Dopravci dorovnávat Skutečné Tržby Dopravce na Integrovaných spojích za určitý kalendářní rok. Roční garantované Tržby Dopravce na Integrovaných spojích se ve vztahu ke konkrétnímu kalendářnímu roku trvání Doby integrace vypočítají podle vzorce:

$$\mathbf{GT_n} = \left(\frac{\mathbf{T_{D2019}} + \mathbf{T_{DDÚK2019}} + \boldsymbol{DGT_{2019}} + \boldsymbol{DGTLE_{2019}}}{\mathbf{V_{D2019}}}\right) * \mathbf{V_{Dn}} * \left(\frac{\mathbf{100} + \mathbf{K_n}}{\mathbf{100}}\right)$$

kde:

GT_n jsou Roční garantované Tržby Dopravce na Integrovaných spojích za účelem integrace Integrovaných spojů do DÚK v kalendářním roce n,

T_{D2019} jsou Tržby Dopravce dle Tarifu Dopravce na Integrovaných spojích mezi Tarifními body za kalendářní rok 2019, které činí [redacted] (viz Příloha B této Přílohy 3 Dodatku),

$T_{DDÚK2019}$ jsou Normalizované skutečné Tržby Dopravce z DÚK na Integrovaných spojích za kalendářní rok 2019, které činí [redacted] (viz Příloha B této Přílohy 3 Dodatku); pro vyloučení pochybností se stanoví, že tyto tržby zahrnují rovněž Tržby Dopravce z prodeje jízdních dokladů Labe-Elbe připadající na Integrované spoje,

V_{D2019} je dopravní výkon ve vlkm za kalendářní rok 2019 realizovaný Dopravcem mezi Tarifními body na Integrovaných spojích, který činí [redacted] (viz Příloha C této Přílohy 3 Dodatku),

DGT_{2019} je doplatek Ročních garantovaných Tržeb Dopravce na Integrovaných spojích zaplacený za rok 2019 Objednatelem Dopravci, který činí [redacted] viz Příloha B této Přílohy 3 Dodatku),

$DGTLE_{2019}$ je doplatek Ročních garantovaných Tržeb Dopravce na Integrovaných spojích zaplacený za rok 2019 Objednatelem Dopravci ve vztahu ke garanci výše tržeb za jízdní doklady Labe-Elbe připadající na Integrované spoje, který činí [redacted] (viz Příloha B této Přílohy 3 Dodatku),

V_{Dn} je dopravní výkon ve vlkm realizovaný Dopravcem mezi Tarifními body na Integrovaných spojích za kalendářní rok n po dobu, po kterou v kalendářním roce n trvala Doba integrace,

K_n je koeficient růstu Tarifu Dopravce v pásmu 1 až 120 km platný pro kalendářní rok n, který bude určen Dopravcem na základě porovnání (i)

Tarifu Dopravce platného pro kalendářní rok n a (ii) Tarifu Dopravce platného pro kalendářní rok 2019 (viz Příloha D této Přílohy 3 Dodatku);

K_n se stanoví jako průměrné navýšení jednotlivých cen obyčejných adresných jízdních dokladů pro cestující 2. třídy dle Tarifu Dopravce za jízdu od 1 km do 120 km včetně, a to v členění na jednotlivé kilometry (tj. průměr 120 hodnot) v kalendářním roce n oproti kalendářnímu roku 2019;

pokud se Tarif Dopravce během kalendářního roku n a/nebo kalendářního roku 2019 měnil, potom se za Tarif Dopravce platný pro daný kalendářní rok bude považovat vážený průměr všech verzí Tarifu Dopravce platných během daného kalendářního roku dle délky období, po která jednotlivé verze Tarifu Dopravce během daného kalendářního roku platily.

n je kterýkoliv kalendářní rok, který se zcela nebo zčásti překrývá s Dobou integrace;

O součtu tržeb T_{D2019} + $T_{DDÚK2019}$ + DGT_{2019} + $DGTLE_{2019}$ platí předpoklad, že tyto tržby nebyly ovlivněny zapojením Dopravce do DÚK;

„**Skutečné Tržby Dopravce na Integrovaných spojích**“ znamenají celkové Tržby Dopravce na Integrovaných spojích bez DPH vypočítané jako součet (a) Tržeb Dopravce dle Tarifu Dopravce na Integrovaných spojích (zahrnujících rovněž případné tržby Dopravce ze Systému jednotného tarifu) a (b) Normalizovaných skutečných Tržeb Dopravce z DÚK na Integrovaných spojích;

„**Spoje regionální dopravy**“ znamená veškeré spoje provozované Dopravcem na základě objednávky Ústeckého kraje na území DÚK;

„**Tarif Dopravce**“ znamená aktuální tarif Dopravce pro vnitrostátní přepravu cestujících a zavazadel, který je platný k jednotlivému okamžiku Doby plnění;

„**Tarif DÚK**“ znamená aktuální tarif DÚK, který je platný k jednotlivému okamžiku Doby plnění;

„**Tarifní body**“ znamenají takové tarifní body, z nichž každý se nachází na území DÚK a v nichž Integrované spoje v souladu s platným jízdním řádem zastavují za účelem nástupu nebo výstupu cestujících;

„**Tržby Dopravce na Integrovaných spojích**“ znamenají tržby z jízdného bez DPH realizované Dopravcem při přepravě osob na Integrovaných spojích mezi Tarifními body a další výnosy realizované Dopravcem v souvislosti s přepravou na Integrovaných spojích mezi Tarifními body. Pro vyloučení pochybností se stanoví, že do Tržeb Dopravce na Integrovaných spojích se zahrnují rovněž kompenzace nebo jiné obdobné platby hrazené Dopravci z veřejných prostředků veřejnoprávními institucemi (zejména Ministerstvem dopravy ČR) za poskytnutí slev na jízdném určitým skupinám cestujících (např. cestujícím ve věku od 6 let do 18 let, žákům a studentům ve věku od 18 let do 26 let, cestujícím starším 65 let apod.). Pro vyloučení pochybností se dále stanoví, že do Tržeb Dopravce na Integrovaných spojích se nezahrnuje (nealokuje) žádná část tržeb Dopravce dosažených mezi tarifními body, z nichž alespoň jeden není Tarifním bodem definovaným v této Příloze 3 Dodatku.

„**Tržby Dopravce dle Tarifu Dopravce na Integrovaných spojích**“ představují částku Tržeb Dopravce na Integrovaných spojích realizovaných za prodej níže uvedených jízdních dokladů Dopravce (včetně kompenzace nebo jiné obdobné platby hrazené Dopravci z veřejných prostředků veřejnoprávními institucemi (zejména Ministerstvem dopravy ČR) za poskytnutí slev na jízdném určitým skupinám cestujících (např. cestujícím ve věku od 6 let do 18 let, žákům a studentům ve věku od 18 let do 26 let, cestujícím starším 65 let, apod.) mezi Tarifními body:

a) jednotlivých jízdenek (jednosměrné a zpáteční) s výchozím a cílovým bodem na území Ústeckého kraje, kdy oba tyto body i trasa budou zahrnuty v DÚK (dále jen „**adresné jízdenky**“);
b) předplatných adresných jízdenek (traťové, měsíční, čtvrtletní apod.).

Vzhledem k tomu, že (i) mezi Tarifními body jezdí současně Integrované spoje i Spoje regionální dopravy a (ii) tržby za adresné jízdenky a předplatné adresné jízdenky není objektivně možné přiřadit ke konkrétnímu spoji (integrovanému nebo regionálnímu), budou dosažené tržby za nákup adresných jízdenek a předplatných adresných jízdenek mezi Tarifními body alokovány do Tržeb dle Tarifu Dopravce na Integrovaných spojích v poměru odpovídajícím výkonovému poměru počtu vlkm Integrovaných spojů a Spojů regionální dopravy provozovaných Dopravcem mezi předmětnými Tarifními body, na kterých platí předmětné adresné nebo předplatné adresné jízdenky, v předmětném kalendářním čtvrtletí.

Do Tržeb Dopravce dle Tarifu Dopravce na Integrovaných spojích se nezahrnují Normalizované skutečné Tržby Dopravce z DÚK na Integrovaných spojích ani Normalizované skutečné Tržby Dopravce z DÚK na Spojích regionální dopravy. V případě uznávání jízdného dle Systému jednotného tarifu na Integrovaných spojích, budou tržby z jízdného dle Systému jednotného tarifu na Integrovaných spojích zahrnuty do Tržeb Dopravce dle Tarifu Dopravce na Integrovaných spojích.

„**Zúčtovací centrum**“ znamená osobu vybranou Objednatelem, která provádí rozúčtování tržeb mezi dopravci DÚK vykonává další s tím související činnosti. Ke dni uzavření Dodatku je Zúčtovacím centrem ČSAD SVT Praha, s.r.o., IČ 45805202, se sídlem Praha 8, Křižíkova 4-6. V případě změny v osobě Zúčtovacího centra Objednatel předem písemně sdělí Dopravci identifikační a kontaktní údaje nového Zúčtovacího centra.

1.2 Tržbami se pro účely této Přílohy 3 Dodatku rozumějí inkasní tržby bez DPH, tzn. všechny tržby z jízdenek bez daně z přidané hodnoty inkasované Dopravcem v průběhu příslušného období bez ohledu na to, zda prodané jízdní doklady opravňovaly cestujícího k přepravě pouze v příslušném období, či případně mimo příslušné období.

1.3 Smluvní strany se dohodly na začlenění Integrovaných spojů do DÚK, včetně zejména (a) závazku Dopravce uznávat a vydávat na Integrovaných spojích jízdní doklady DÚK vydané podle Tarifu DÚK a (b) závazku Objednatele dorovnávat Dopravci případný pokles Skutečných Tržeb Dopravce na Integrovaných spojích do dohodnuté výše Ročních garantovaných Tržeb Dopravce na Integrovaných spojích za účelem integrace Integrovaných spojů do DÚK.

1.4 Dopravce je povinen předložit Objednateli výpočet koeficientu růstu Tarifu Dopravce v pásmu 1 až 120 km platný pro kalendářní rok n nejpozději do 30. 10. kalendářního roku n-1.

Článek II. Závazek Dopravce uznávat a vydávat jízdní doklady DÚK

2.1 Dopravce se zavazuje, že po Dobu integrace bude na Integrovaných spojích uznávat a vydávat platné jízdní doklady DÚK vydané podle Tarifu DÚK a Smluvních přepravních podmínek DÚK.

2.2 Smluvní strany se dohodly, že Dopravce je povinen uznávat jízdní doklady DÚK dle čl. 2.1 shora pouze mezi Tarifními body Integrovaných spojů (zastávkami zařazenými do DÚK).

Článek III. Roční garantované Tržby Dopravce na Integrovaných spojích a Čtvrtletní zálohy

3.1 Jestliže Skutečné Tržby Dopravce na Integrovaných spojích za kterýkoliv kalendářní rok Doby integrace nedosáhnou výše Ročních garantovaných Tržeb Dopravce na Integrovaných spojích platné pro daný kalendářní rok, zavazuje se Objednatel, že Dopravci dorovná rozdíl mezi (i) Ročními garantovanými Tržbami Dopravce na Integrovaných spojích platnými pro daný kalendářní rok a (ii) Skutečnými Tržbami Dopravce na Integrovaných spojích za daný kalendářní rok. Podrobné podmínky pro provedení tohoto dorovnání jsou stanoveny níže v tomto článku III.

3.2 Smluvní strany pro vyloučení pochybností výslovně sjednávají, že pokud Doba integrace netrvala po celý kalendářní rok, potom se pro účely konečného vyúčtování obdržených Čtvrtletních záloh a výpočtu případného nedoplatku či přeplatku ve smyslu čl. 3.6 a 3.7 této Přílohy 3 Dodatku za Skutečné Tržby Dopravce na Integrovaných spojích za daný kalendářní rok považují pouze ty Skutečné Tržby Dopravce na Integrovaných spojích, které byly Dopravcem realizovány v období, po které v daném kalendářním roce trvala Doba integrace.

3.3 Objednatel se zavazuje ve vztahu ke každému kalendářnímu čtvrtletí Doby integrace s výjimkou posledního čtvrtletí každého kalendářního roku hradit Dopravci Čtvrtletní zálohy, a to ve vztahu k příslušnému kalendářnímu čtvrtletí vždy nejpozději do 21. dne po obdržení výkazu dle čl. 3.4 níže za příslušné kalendářní čtvrtletí. Smluvní strany pro vyloučení pochybností výslovně sjednávají, že pokud ve vztahu k příslušnému kalendářnímu čtvrtletí nebude hodnota Čtvrtletní zálohy ($ČZ_n$) vypočítaná dle vzorce uvedeného v čl. 1.1 výše kladné číslo, potom ve vztahu k příslušnému kalendářnímu čtvrtletí nebude Objednatel hradit Dopravci žádnou Čtvrtletní zálohu. Čtvrtletní zálohy, na jejichž úhradu dle této Přílohy 3 Dodatku vznikne Dopravci právo, bude Objednatel hradit prostřednictvím bankovního převodu na účet Dopravce uvedený v záhlaví Dodatku.

3.4 Dopravce se zavazuje Objednateli předkládat nejpozději do posledního dne kalendářního čtvrtletí následujícího po příslušném kalendářním čtvrtletí výkaz obsahující:

a) údaj o Skutečných Tržbách Dopravce na Integrovaných spojích za příslušné kalendářní čtvrtletí spolu s přehledným výpočtem výše Čtvrtletní zálohy, včetně uvedení údajů o:

- Tržbách Dopravce dle Tarifu Dopravce na Integrovaných spojích mezi Tarifními body za příslušné kalendářní čtvrtletí;

- Normalizovaných skutečných Tržbách Dopravce z DÚK na Integrovaných spojích mezi Tarifními body za příslušné kalendářní čtvrtletí; výše Normalizovaných skutečných Tržeb Dopravce z DÚK na Integrovaných spojích bude Dopravci oznámena dle čl. 5.4 níže;

- Tržbách Dopravce dle Tarifu Dopravce na Integrovaných spojích mezi Tarifními body za kalendářní rok 2019 (T_{D2019}) – viz Příloha B této Přílohy 3 Dodatku;

- Normalizovaných skutečných Tržbách Dopravce z DÚK na Integrovaných spojích za kalendářní rok 2019 ($T_{DDÚK2019}$) – viz Příloha B této Přílohy 3 Dodatku;

- dopravním výkonu ve vlkm realizovaném Dopravcem na Integrovaných spojích mezi Tarifními body za kalendářní rok 2019 (V_{D2019}) – viz Příloha C této Přílohy 3 Dodatku;

-

- Předpokládaném dopravním výkonu mezi Tarifními body na Integrovaných spojích v příslušném kalendářním roce (PV_{Dn}) – struktura obdobná jako v Příloze Ca této Přílohy 3 Dodatku;

- koeficientu růstu Tarifu Dopravce platném pro příslušný kalendářní rok (K_n) – struktura obdobná jako v Příloze D této Přílohy 3 Dodatku;

- případné úpravě Čtvrtletních záloh pro příslušný kalendářní rok dle čl. 3.8 níže včetně vyčíslení ukazatelů P_{Dn-1}, V_{Dn-1}, P_{D2019} a V_{D2019} dle čl. 3.8 níže;

b) doklady prokazující správnost všech údajů, které Dopravce vykázal Objednateli dle písm. a) shora, jsou obsahem Příloh B, C, D, a F této Přílohy 3 Dodatku. Dopravce však není povinen přikládat takové doklady, které již Dopravce předložil Objednateli dříve v rámci výkazů za předcházející čtvrtletí.

3.5 Společně s ročním vyúčtováním kompenzace dle Smlouvy je Dopravce povinen Objednateli předložit konečné vyúčtování obdržených Čtvrtletních záloh dle čl. 3.3 shora, které bude obsahovat:

a) údaj o Skutečných Tržbách Dopravce na Integrovaných spojích za příslušný kalendářní rok spolu s přehledným výpočtem Ročních garantovaných Tržeb Dopravce na Integrovaných spojích platných pro příslušný kalendářní rok (GT_n), včetně uvedení údajů o:

- Tržbách Dopravce dle Tarifu Dopravce na Integrovaných spojích mezi Tarifními body na Integrovaných spojích za příslušný kalendářní rok, jejichž výši určí Dopravce z Tržeb Dopravce dle Tarifu Dopravce na Integrovaných spojích za příslušný kalendářní rok;

- Normalizovaných skutečných Tržbách Dopravce z DÚK na Integrovaných spojích mezi Tarifními body za příslušný kalendářní rok, jejichž výši určí Zúčtovací centrum z Normalizovaných skutečných Tržeb Dopravce z DÚK za příslušný kalendářní rok na základě níže uvedeného alokačního mechanismu Objednatele:

  Normalizované skutečné Tržby Dopravce z DÚK za příslušný kalendářní rok budou rozděleny na (A) Normalizované skutečné Tržby Dopravce z DÚK na Spojích regionální dopravy za příslušný kalendářní rok připadající na Spoje regionální dopravy dle Smlouvy a na (B) Normalizované skutečné Tržby Dopravce z DÚK na Integrovaných spojích za příslušný kalendářní rok připadající v poměru odpovídajícím prostému průměru (I) poměru mezi (x) plánovaným výkonem ve vlkm, který má být Dopravcem proveden v příslušném kalendářním roce na Spojích regionální dopravy dle Smlouvy, a (y) plánovaným výkonem ve vlkm, který má být Dopravcem proveden v příslušném kalendářním roce na Integrovaných spojích mezi Tarifními body, a (II) poměru mezi (x) výkonem v oskm provedeným Dopravcem v bezprostředně předcházejícím kalendářním roce na Spojích regionální dopravy dle Smlouvy a (y) výkonem v oskm provedeným Dopravcem v

bezprostředně předcházejícím kalendářním roce na Integrovaných spojích mezi Tarifními body. Výkon v oskm bude stanoven podle čl. 3.9 této Přílohy 3 Dodatku obdobně, tj. hodnoty přepravního výkonu v oskm budou stanoveny z denního průměru přepravních výkonů v oskm, který vychází z pravidelných frekvenčních průzkumů Dopravce realizovaných na Integrovaných spojích a Spojích regionální dopravy dle Smlouvy v jarní a podzimní kampani (zpravidla v měsících březen a říjen).

- Normalizovaných skutečných Tržbách Dopravce z DÚK na Spojích regionální dopravy za příslušný kalendářní rok připadajících na Spoje regionální dopravy dle Smlouvy, jejichž výši určí Zúčtovací centrum z Normalizovaných skutečných Tržeb Dopravce z DÚK za příslušný kalendářní rok na základě alokačního mechanismu Objednatele uvedeného v bezprostředně předcházející odrážce;

- Tržbách Dopravce dle Tarifu Dopravce na Integrovaných spojích mezi Tarifními body za kalendářní rok 2019 (T_{D2019}) – viz Příloha B této Přílohy 3 Dodatku;

- Normalizovaných skutečných Tržbách Dopravce z DÚK na Integrovaných spojích za kalendářní rok 2019 ($T_{DDÚK2019}$) – viz Příloha B této Přílohy 3 Dodatku;

- dopravním výkonu ve vlkm mezi Tarifními body realizovaném Dopravcem na Integrovaných spojích za kalendářní rok 2019 (V_{D2019}) – viz Příloha C této Přílohy 3 Dodatku;

- dopravním výkonu ve vlkm realizovaném Dopravcem mezi Tarifními body na Integrovaných spojích v příslušném kalendářním roce po dobu, po kterou v příslušném kalendářním roce trvala Doba integrace (V_{Dn}) – struktura obdobná jako v Příloze Ca této Přílohy 3 Dodatku;

- koeficientu růstu Tarifu Dopravce platného pro příslušný kalendářní rok (K_n) – struktura obdobná jako v Příloze D této Přílohy 3 Dodatku; a

- případné úpravě Ročních garantovaných Tržeb Dopravce na Integrovaných spojích pro příslušný kalendářní rok dle čl. 3.8 níže včetně vyčíslení ukazatelů P_{Dn-1}, V_{Dn-1}, P_{D2019} a V_{D2019} dle čl. 3.8 níže.

b) vyčíslení částky, o kterou Roční garantované Tržby Dopravce na Integrovaných spojích platné pro příslušný kalendářní rok převyšují Skutečné Tržby Dopravce na Integrovaných spojích výkonově odpovídající dálkové dopravě za příslušný kalendářní rok (pokud Roční garantované Tržby Dopravce na Integrovaných spojích platné pro příslušný kalendářní rok nepřevyšují Skutečné Tržby Dopravce na Integrovaných spojích výkonově odpovídající dálkové dopravě za příslušný kalendářní rok, bude uvedena hodnota [redacted];

c) celkovou výši Čtvrtletních záloh dle čl. 3.3 shora, které Dopravce obdržel od Objednatele ve vztahu k příslušnému kalendářnímu roku;

d) rozdíl mezi částkou dle písm. b) a částkou dle písm. c) shora;

e) doklady prokazující správnost všech údajů, které Dopravce vykázal Objednateli dle písm. a) až d) shora jsou obsahem Příloh B, C, D a F této Přílohy 3 Dodatku.

3.6 Jestliže bude částka dle čl. 3.5 písm. d) shora kladná, jedná se o nedoplatek, který je Objednatel povinen uhradit Dopravci. Dopravce je v takovém případě povinen předložit Objednateli spolu s konečným vyúčtováním účetní doklad k vyúčtování nároku na úhradu tohoto nedoplatku se splatností 21 dní ode dne vystavení.

Účetní doklad musí být v souladu s právními předpisy a musí obsahovat odkaz na tento Dodatek. Na účetním dokladu musí být uveden údaj o splatnosti. Jestliže účetní doklad neobsahuje dohodnuté náležitosti nebo náležitosti podle platných právních předpisů, nebo budou-li tyto údaje uvedeny chybně, je Objednatel oprávněn účetní doklad ve lhůtě 14 dnů ode dne jejího obdržení bez zaplacení Dopravci vrátit spolu s uvedením důvodu vrácení. Dopravce je povinen podle povahy nesprávnosti účetní doklad opravit nebo nově vyhotovit, a to vždy s novou lhůtou splatnosti, a odeslat jej Objednateli nejpozději do 30 dnů od data doručení vráceného účetního dokladu Dopravci. Nová lhůta splatnosti v délce 21 dnů začne běžet zcela od počátku ode dne vystavení řádně opraveného nebo nově vyhotoveného účetního dokladu Objednateli.

Objednatel se nemůže dostat do prodlení s placením účetního dokladu, který nemá všechny náležitosti nebo je chybný nebo je vyhotoven Dopravcem v rozporu s tímto Dodatkem nebo právními předpisy. Objednatel je oprávněn účetní doklad uhradit ve lhůtě 21 dnů ode dne doručení příslušného účetního dokladu, a v této lhůtě se tedy Objednatel nemůže dostat do prodlení s úhradu příslušného účetního dokladu.

3.7 Jestliže bude částka dle čl. 3.5 písm. d) shora záporná, jedná se o přeplatek, který je Dopravce povinen uhradit Objednateli ve lhůtě pro předložení konečného vyúčtování. V téže lhůtě je Dopravce povinen předložit Objednateli účetní doklad k úhradě tohoto přeplatku.

Účetní doklad musí být v souladu s právními předpisy a musí obsahovat odkaz na tento Dodatek. Vrátí-li Objednatel Dopravci účetní doklad ve lhůtě do 14 dnů ode dne jeho obdržení k přepracování (zejména z důvodů, že účetní doklad neobsahuje dohodnuté náležitosti nebo náležitosti podle platných právních předpisů, nebo budou-li tyto údaje uvedeny chybně či z důvodů jakýchkoliv nedostatků, nesprávností či chyb zjištěných Objednatelem v účetním dokladu), je Dopravce povinen podle povahy nesprávný účetní doklad opravit nebo nově vyhotovit a odeslat jej Objednateli nejpozději do 30 kalendářních dnů od data doručení vráceného účetního dokladu Dopravci.

3.8 Smluvní strany se dohodly, že počínaje kalendářním rokem 2021 včetně budou Roční garantované Tržby Dopravce na Integrovaných spojích a Čtvrtletní zálohy pro každý kalendářní rok n upraveny v souladu s následujícími pravidly:

Jestliže (A) poměr (i) přepravního výkonu v oskm (P_{Dn-1}) provedeného Dopravcem na Integrovaných spojích mezi Tarifními body v bezprostředně předcházejícím kalendářním roce n-1 a (ii) dopravního výkonu ve vlkm (V_{Dn-1}) provedeného Dopravcem na Integrovaných spojích mezi Tarifními body v bezprostředně předcházejícím kalendářním roce n-1 nebude odpovídat (B) poměru (a) přepravního výkonu v oskm (P_{D2019}) provedeného Dopravcem na Integrovaných spojích v kalendářním roce 2019 a (ii) dopravního výkonu ve vlkm (V_{D2019}) provedeného Dopravcem na Integrovaných spojích v kalendářním roce 2019, přičemž:

- poměr P_{Dn-1}/V_{Dn-1} bude nižší než poměr P_{D2019}/V_{D2019}, potom budou Roční garantované Tržby Dopravce na Integrovaných spojích pro kalendářní rok n (GT_n) a Čtvrtletní zálohy pro kalendářní rok n ($ČZ_n$) sníženy o 1/2 relativního rozdílu v procentech mezi výší P_{Dn-1}/V_{Dn-1} a P_{D2019}/V_{D2019}; nebo

- poměr P_{Dn-1}/V_{Dn-1} bude vyšší než poměr P_{D2019}/V_{D2019}, potom budou Roční garantované Tržby Dopravce na Integrovaných spojích pro kalendářní rok n (GT_n) a Čtvrtletní zálohy pro kalendářní rok n ($ČZ_n$) zvýšeny o 1/2 relativního rozdílu v procentech mezi výší P_{Dn-1}/V_{Dn-1} a P_{D2019}/V_{D2019}.

Hodnoty přepravního výkonu v oskm provedeného Dopravcem na Integrovaných spojích v kalendářním roce 2019 (P_{D2019}) a dopravního výkonu ve vlkm provedeného Dopravcem na Integrovaných spojích (jak byly Integrované spoje dálkové dopravy definovány v dodatku č. 14 ve spojení s dodatkem č. 21 ke Smlouvě) v kalendářním roce 2019 (V_{D2019}) ve smyslu tohoto čl. 3.8 ve spojení s čl. 3.9 níže jsou uvedeny v Příloze F této Přílohy 3 Dodatku.

3.9 Smluvní strany se dohodly, že pro účely postupu dle čl. 3.8 shora budou:

- hodnoty přepravního výkonu v oskm (P_D) stanoveny z denního průměru přepravních výkonů v oskm, který vychází z pravidelných frekvenčních průzkumů Dopravce realizovaných na Integrovaných spojích v jarní a podzimní kampani (zpravidla v měsících březen a říjen); a

- hodnoty dopravního výkonu ve vlkm (V_D) odpovídat dennímu průměru dopravního výkonu provedeného Dopravcem na Integrovaných spojích v době pravidelných frekvenčních průzkumů Dopravce realizovaných na Integrovaných spojích v jarní a podzimní kampani (zpravidla v měsících březen a říjen).

3.10 Smluvní strany se zavazují jednat o změně výpočtu Ročních garantovaných Tržeb Dopravce na Integrovaných spojích, jestliže Ministerstvo dopravy rozhodne o ukončení objednávky nebo redukci objednaného dopravního výkonu ve vlkm na Integrovaných spojích v úhrnu o více než 20 % oproti dopravnímu výkonu ve vlkm na Integrovaných spojích objednanému ke dni uzavření Dodatku v roce 2020, tj. oproti [redacted] Jestliže se Smluvní strany nedohodnou na změně výpočtu Ročních garantovaných Tržeb Dopravce na Integrovaných spojích nejpozději do 90 dnů ode dne, kdy nastala shora uvedená situace, je Dopravce oprávněn tento Dodatek vypovědět s účinností ke dni předcházejícímu dni, v němž vstoupí v účinnost změna objednaného dopravního výkonu ve smyslu písm. a) nebo b) shora, přičemž Dopravce musí doručit výpověď Objednateli nejpozději 1 měsíc přede dnem, v němž vstoupí v účinnost změna objednaného dopravního výkonu ve smyslu písm. a) nebo b) shora.

3.11 Dopravce prohlašuje a vůči Objednateli se zavazuje, že kompenzace, kterou bude Ministerstvo dopravy s Objednatelem hradit Dopravci na základě příslušné smlouvy o veřejných službách ve spojení s tímto Dodatkem, nebude nadměrná. Pokud by se ukázalo, že kompenzace hrazená Dopravci za provoz Integrovaných spojů je nadměrná ve smyslu platných právních předpisů, zavazuje se Objednateli vrátit platby hrazené Objednatelem Dopravci dle této Přílohy 3 Dodatku v rozsahu, v jakém takové platby představují nadměrnou kompenzaci.

Článek IV. Prodej jízdních dokladů DÚK Dopravcem

4.1 Dopravce je povinen po celou Dobu integrace zajistit v rámci územního obvodu DÚK prodej jízdních dokladů DÚK dle Tarifu DÚK na veškerých svých odbavovacích

zařízeních obsluhovaných zaměstnanci Dopravce (dále jen „**UNIPOK**“). Dopravce však nemá povinnost zajistit prodej jízdních dokladů DÚK prostřednictvím svého eShopu ani v prodejních automatech jízdenek, pokud se Smluvní strany písemně nedohodnou jinak.

Článek V. Další práva a povinnosti Smluvních stran

5.1 Dopravce se zavazuje, že bude poskytovat Zúčtovacímu centru a na výzvu též Objednateli data o prodeji jízdních dokladů DÚK za uplynulý kalendářní měsíc vždy nejpozději do 10. dne následujícího kalendářního měsíce. Pro komunikaci se Zúčtovacím centrem je Dopravce povinen používat formáty dat definované vstupní větou Cards Interface společnosti ČSAD SVT Praha s.r.o., IČ: 45805202 v souladu s Přílohou E této Přílohy 3 Dodatku.

5.2 Objednatel se zavazuje zajistit, že Dopravce nejpozději do 15. dne každého kalendářního měsíce obdrží ze Zúčtovacího centra informaci o Normalizovaných skutečných Tržbách Dopravce z DÚK na Integrovaných spojích za bezprostředně předcházející kalendářní měsíc.

5.3 Dopravce prohlašuje a zavazuje se, že veškeré výkazy, údaje a informace poskytované Objednateli a/nebo Zúčtovacímu centru dle této Přílohy 3 Dodatku budou pravdivé, úplné a správné.

5.4 V souvislosti s Cenovým výměrem MF ČR č. 02/2018, kterým je od 1. 9. 2018 nařízeno poskytovat zlevněné jízdné pro děti, mládež, studenty a seniory, a následnými cenovými výměry MF ČR, je na základě metodických pokynů Ministerstva dopravy součástí zúčtování i stanovení výše kompenzace, kterou je Dopravce za jízdné DÚK oprávněn uplatnit u Ministerstva dopravy. Výši kompenzace stanoví Objednatel prostřednictvím Zúčtovacího centra měsíčně do 15. dne v následujícím měsíci. Výpočet bude proveden na základě dat o prodaných jízdenkách zaslaných do Zúčtovacího centra Objednatele bez další součinnosti ze strany Dopravce proti stavu před účinností výše uvedeného Cenového výměru MF ČR č. 02/2018. Zúčtovací centrum vydá prostřednictvím Objednatele Dopravci podklady k fakturám pro Ministerstvo dopravy do 15. dne v následujícím měsíci.

5.5. Smluvní strany se dohodly, že pokud bude během Doby integrace kapacita míst k sezení kteréhokoliv Integrovaného spoje z důvodu zapojení Dopravce do DÚK v určitých kalendářních dnech prokazatelně pravidelně nepostačovat k uspokojení poptávky ze strany cestujících a v důsledku toho vznikne potřeba navýšit kapacitu míst k sezení příslušného Integrovaného spoje v příslušných dnech nebo obdobích, budou zahájena jednání mezi Dopravcem, Ministerstvem dopravy a Objednatelem o navýšení kapacity příslušného Integrovaného spoje v příslušných dnech nebo obdobích a o způsobu úhrady veškerých skutečné účelně a hospodárně vynaložených nákladů na případně sjednané zvýšení kapacity míst k sezení příslušného Integrovaného spoje v příslušných kalendářních dnech nebo obdobích a o tom, kdo a v jaké výši ponese náklady s tím spojené. V případě, že se Dopravce, Ministerstvo dopravy a Objednatel nedohodnou na zvýšení kapacity míst k sezení příslušného Integrovaného spoje v příslušných kalendářních dnech nebo obdobích ani do 3 měsíců ode dne zahájení jednání o navýšení kapacity předmětných míst k sezení příslušného Integrovaného spoje v příslušných kalendářních dnech nebo obdobích, je Dopravce nebo Objednatel oprávněn ukončit platnost čl. 2 odst. 1 Dodatku (a v důsledku toho i této Přílohy 3 Dodatku) písemnou výpovědí doručenou druhé Smluvní straně s dvouměsíční

výpovědní dobou, která započne běžet dnem bezprostředně následujícím po doručení výpovědi druhé Smluvní straně. Zahájením jednání se rozumí den doručení písemné výzvy k zahájení jednání podle tohoto odst. 5.5 Přílohy 3 Dodatku té straně jednání, které bude předmětná písemná výzva doručena nejpozději. Smluvní strany pro vyloučení pochybností sjednávají, že ustanovení tohoto článku se nevztahuje na případy, kdy bude případná nedostatečná kapacita Integrovaných spojů řešena objednávkou dodatečných vlaků ze strany Objednatele nebo Ministerstva dopravy.

5.6 Mezi jednotlivými dopravci zapojenými do DÚK (tj. včetně Dopravce po Dobu integrace) bude probíhat v každém kalendářním měsíci vzájemné zúčtování jimi realizovaných objemů prodejů jízdních dokladů DÚK, a to prostřednictvím Zúčtovacího centra. Zúčtovací centrum bude na základě informací poskytnutých jednotlivými dopravci a Objednatelem stanovených principů zúčtování ve vztahu ke každému kalendářnímu měsíci počítat podíly na tržbách DÚK a to včetně kompenzace za zlevněné jízdné určené jednotlivým dopravcům zapojeným v DÚK v rozdělení na jednotlivé provozní soubory (resp. jednotlivé uzavřené smlouvy) všech objednatelů objednávající dopravu na území DÚK, tzn. mimo jiné i Normalizované skutečné Tržby Dopravce z DÚK na Integrovaných spojích a kompenzaci za zlevněné jízdné. Dopravce má v souvislosti s prováděním zúčtování dle tohoto odstavce uzavřenu se Zúčtovacím centrem příkazní smlouvu. Objednatel je oprávněn jednostranně měnit principy zúčtování mezi dopravci zapojenými do DÚK, a to zejména s ohledem na zapojování dalších linek do DÚK a dopravců a s ohledem na případné změny jízdních dokladů DÚK.

5.7. Objednatel je povinen předat Dopravci v písemné nebo elektronické podobě smluvní přepravní podmínky DÚK, tarifní podmínky DÚK, seznam dopravců zapojených do DÚK (Příloha Smluvních přepravních podmínek DÚK), vzory všech platných jízdních dokladů DÚK vydávaných všemi zapojenými dopravci do DÚK a případné další dokumenty a informace potřebné k řádnému plnění povinností Dopravce na Integrovaných spojích. Po dobu platnosti této Přílohy 3 Dodatku bude Objednatel prokazatelně předávat Dopravci aktualizovaná znění dokumentů uvedených v první větě tohoto článku v písemné nebo elektronické podobě. Objednatel je oprávněn předávat tyto dokumenty Dopravci mimo jiné i na společném jednání s tím, že v takovém případě bude Smluvními stranami předání příslušných dokumentů potvrzeno v zápise z jednání, k němuž budou příslušné dokumenty přiloženy v podobě, v jaké byly předány Dopravci (tj. v písemné nebo elektronické podobě).

Článek VI. Alokace tržeb

6.1 Smluvní strany tímto sjednávají, že Normalizované skutečné Tržby Dopravce z DÚK se rozdělí mezi (a) Integrované spoje a (b) Spoje regionální dopravy provozované dle Smlouvy pro účely vyhotovení čtvrtletního výkazu nákladů a výnosů z přepravní činnosti ve veřejné drážní osobní dopravě podle následujícího alokačního mechanismu:

Normalizované skutečné Tržby Dopravce z DÚK za příslušný kalendářní měsíc a rok budou rozděleny na (A) Normalizované skutečné Tržby Dopravce z DÚK na Spojích regionální dopravy za příslušný kalendářní měsíc a rok připadající na Spoje regionální dopravy provozované dle Smlouvy a na (B) Normalizované skutečné Tržby Dopravce z DÚK na Integrovaných spojích za příslušný kalendářní měsíc a rok v poměru odpovídajícím prostému průměru (I) poměru mezi (x) plánovaným výkonem ve vlkm, který má být Dopravcem proveden v příslušném kalendářním roce na Spojích regionální dopravy provozovaných dle Smlouvy na území Ústeckého kraje, a (y)

plánovaným výkonem ve vlkm, který má být Dopravcem proveden v příslušném kalendářním roce na Integrovaných spojích na území Ústeckého kraje, a (II) poměru mezi (x) výkonem v oskm provedeným Dopravcem v bezprostředně předcházejícím kalendářním roce na Spojích regionální dopravy provozovaných dle Smlouvy na území Ústeckého kraje a (y) výkonem v oskm provedeným Dopravcem v bezprostředně předcházejícím kalendářním roce na Integrovaných spojích na území Ústeckého kraje. Výkon v oskm bude stanoven podle čl. 3.9 této Přílohy 3 Dodatku obdobně, tj. hodnoty přepravního výkonu v oskm budou stanoveny z denního průměru přepravních výkonů v oskm, který vychází z pravidelných frekvenčních průzkumů Dopravce realizovaných na Integrovaných spojích a Spojích regionální dopravy provozovaných dle Smlouvy v jarní a podzimní kampani (zpravidla v měsících březen a říjen).

6.2 Smluvní strany tímto sjednávají, že Tržby Dopravce dle Tarifu Dopravce se rozdělí mezi (a) Integrované spoje a (b) Spoje regionální dopravy provozované dle Smlouvy pro účely vyhotovení čtvrtletního výkazu nákladů a výnosů z přepravní činnosti ve veřejné drážní osobní dopravě podle alokačního mechanismu, který je uveden v Dohodě o akceptaci Tarifu Dopravce uzavřené mezi Dopravcem a Objednatelem dne 9. 12. 2019.

Přílohy

Příloha A	Seznam linek Integrovaných spojů
Příloha B	Tržby dopravce dle tarifu Dopravce na Integrovaných spojích v roce 2019 a Normalizované skutečné Tržby Dopravce z DÚK na Integrovaných spojích dálkové dopravy za kalendářní rok 2019
Příloha C	Dopravní výkon Dopravce v roce 2019 a Dopravní výkon ve vlkm realizovaný Dopravcem mezi Tarifními body na Integrovaných spojích dálkové dopravy za kalendářní rok 2019
Příloha Ca	Předpokládaný výkon dopravce v roce 2020
Příloha D	Stanovení koeficientu růstu Tarifu Dopravce K_n v pásmu 1 až 120 km
Příloha E	Vzor Příkazní smlouvy DÚK
Příloha F	Sestava průměrného denního přepravního (oskm) a dopravního (vlkm) výkonu z jarní a podzimní sčítací kampaně

Seznam linek Integrovaných spojů

R14b Liberec – Česká Lípa – Děčín – Ústí nad Labem (pouze **úsek Benešov nad Ploučnicí – Ústí nad Labem hl. n.**)

R15 Praha – Ústí nad Labem – Chomutov – Cheb (pouze **úsek Ústí nad Labem hl. n. – Klášterec nad Ohří**)

- vybrané spoje této linky zastavující na trati 090 také **v úseku Roudnice nad Labem – Ústí nad Labem hl. n.**

R20 Praha – Ústí nad Labem – Děčín (pouze **úsek Hněvice – Děčín hl. n.**)

R23 Kolín – Ústí nad Labem hl. n. (pouze **úsek Mělník – Ústí nad Labem hl. n.**)

Na uvedených linkách se jedná pouze o vlaky kategorie rychlík „R“.

Kompletní tržby v roce 2019

$T_{D2019} + T_{DDÚK2019} + DGT_{2019} + DGTLE_{2019}$

	1/2019	2/2019	3/2019	4/2019	5/2019	6/2019	7/2019	8/2019	9/2019	10/2019	11/2019	12/2019	**Celkem 2019**
a) T_{D2019}													
b) $T_{DDÚK2019}$													
c) DGT_{2019}													
d) $DGTLE_{2019}$													
Celkem													

bez DPH

Dopravní výkon v roce 2019

VD2019	vlkm za rok 2019
[redacted]	

Skutečný objem vlkm za rok : '2019'
Dálková doprava R14b, R15, R20, R23

	Km provozní SUM
OJŘ - číslo	
[redacted]	

"Datum výkonu: Rok" = :"Datum výkonu: Rok parametr 1", "Donator - název" IN ('Česká republika, Ministerstvo dopravy'), "Nuts3 - název" IN ('Ústecký kraj'), NOT (Linky MD kód = 'R05' AND "OJŘ - číslo" = '090'), Vlaky osobní přepravy = 'Ano', "Druh vlaku - komerční" NOT IN ('CDBUS','EC','EN','Ex','IC','RJ','RLJ','SC')

Dopravní výkon v roce 2019 (po linkách dálkové dopravy)

Donator - název:Česká republika, Ministerstvo dopravy	Nuts3 - název:Ústecký kraj

Rok jízdy	Druh vlaku - dopravní	OJŘ - číslo	Linky MD kód	Km provozní SUM	Závazek splněn	Vlaky osobní přepravy
[redacted]						

Předpokládaný dopravní výkon v roce 2020

PVDn	vlkm za rok 2020
[redacted]	

Plánovaný objem vlkm za rok : '2020'
Dálková doprava R14b, R15, R20, R23

	Km provozní SUM
OJŘ - číslo	
[redacted]	

"Datum výkonu: Rok" = :"Datum výkonu: Rok parametr 1", "Donator - název" IN ('Česká republika, Ministerstvo dopravy'), "Nuts3 - název" IN ('Ústecký kraj'), NOT (Linky MD kód = 'R05' AND "OJŘ - číslo" = '090'), Vlaky osobní přepravy = 'Ano', "Druh vlaku - komerční" NOT IN ('CDBUS','EC','EN','Ex','IC','RJ','RLJ','SC')

Plánovaný dopravní výkon v roce 2020 (po linkách dálkové dopravy)

Donator - název:Česká republika, Ministerstvo dopravy	Nuts3 - název:Ústecký kraj

Rok jízdy	Druh vlaku - dopravní	OJŘ - číslo	Linky MD kód	Km provozní SUM	Závazek plánován	Vlaky osobní přepravy
[redacted]						

	2. třída obyč. 2020	2. třída obyč. 2019	index
[redacted]			

	2. třída obyč. 2020	2. třída obyč. 2019	index
[redacted]			

$K_{2020\ (K2020*1)}$	[redacted]

PŘÍKAZNÍ SMLOUVA

o poskytování služeb clearingového centra v rámci integrovaného dopravního systému Doprava Ústeckého kraje

Níže uvedené smluvní strany se svobodně a vážně, určitě a srozumitelně dohodly na základě ust. § 2430 a násl. z. č. 89/2012 Sb., občanský zákoník, v platném znění, na tomto znění smlouvy (dále jen „**Smlouva“**):

1. Smluvní strany

Příkazce :	**České dráhy, a.s.**
se sídlem :	Nábřeží L. Svobody 1222, 110 15 Praha 1
zastoupený :	[zástupce] a [zástupce]
IČ :	70994226
DIČ :	CZ70994226
bankovní spojení :	ČSOB, a.s.
číslo účtu :	17878493/0300
zástupce při plnění Smlouvy:	
telefon :	
email :	

Společnost zapsána do OR vedeného u rejstříkového soudu v Praze, oddíl B, č.vložky 8039

Příkazník :	**ČSAD SVT Praha, s.r.o.**
se sídlem :	Křižíkova 4 - 6, 186 50 Praha 8 - Karlín
zastoupený :	[zástupce]
IČ :	45805202
DIČ :	CZ 45805202, plátce DPH
bankovní spojení :	ČSOB a.s., pobočka Praha 1
číslo účtu :	576658913/0300
zástupce při plnění Smlouvy:	[zástupce]
telefon :	
email :	

Společnost zapsána do OR vedeného u rejstříkového soudu v Praze, oddíl C, č. vložky 11856

2. Definice pojmů v rámci integrovaného dopravního systému Doprava Ústeckého kraje

- **Integrovaný jízdní doklad** v integrovaném dopravním systému Doprava Ústeckého kraje (dále také „DÚK“) je doklad umožňující cestujícím v rámci časové a zónové platnosti využít ke svým cestám kombinaci spojů všech zahrnutých dopravců. V rámci DÚK jsou integrovanými jízdními doklady papírové jízdní doklady a s výjimkou železniční dopravy i doklady ve formě elektronického zápisu na bezkontaktních čipových kartách. Příkazce vydává a akceptuje pouze Integrované jízdní doklady v papírové podobě.

- **Transakcí** se rozumí elektronický záznam o vydání Integrovaného jízdního dokladu. Transakcí se rovněž rozumí záznam o hotovostní platbě.

- **Subjekt** je dopravce zapojený v DÚK, který uznává Integrované jízdní doklady.

- **Elektronická peněženka** je elektronický peněžní prostředek používaný jako platební prostředek, který uchovává peněžní hodnotu na čipové kartě v elektronické podobě a je přijímán Subjekty k úhradě za přepravu osob. Příkazce Elektronickou peněženku neakceptuje.

- **Kupón** je časová jízdenka uložená v elektronické podobě na čipové kartě a je přijímána Subjekty k prokázání nároku držitele na přepravu a její evidenci. Příkazce Kupón neakceptuje.

- **Clearingový systém** je systém, kterého se účastní všechny Subjekty a který jim a jejich zákazníkům usnadňuje vzájemné využívání Integrovaných jízdních dokladů tím, že sbírá informace o uskutečněných Transakcích a zjišťuje vzájemné závazky Subjektů vyplývajících z těchto Transakcí. Popis XML zpráv, které jsou používány pro zasílání Transakcí do Clearingového systému, je specifikován v dokumentu CARDS – interface, který je pro Příkazce dostupný po přihlášení na adrese https://cards.svt.cz/voucherClearing/.

- **Clearingové centrum = Zúčtovací centrum DÚK** je soubor činností a technických prostředků, který zajišťuje vzájemné vypořádání závazků mezi Subjekty vyplývající z používání Integrovaných jízdních dokladů (vzájemné přepravní služby Subjektů v DÚK). Průběh vzájemného vypořádání závazků prostřednictvím Clearingového centra je stanoven v čl. 6 Smlouvy.

- **Závěrka** je souhrnné měsíční zpracování všech včas předaných Transakcí za uplynulý kalendářní měsíc.

- **Souhrnný doklad** je doklad obsahující měsíční bilanci za příslušný kalendářní měsíc, jež vzniká započtením všech vystavených dokladů Příkazce jiným Subjektům a všech vystavených dokladů Příkazci od jiných Subjektů.

- **Všeobecné podmínky Clearingového systému** tvoří nedílnou součást této Smlouvy (Příloha č. 1) a jejich aktuální a platné znění je zveřejněno na adrese http://cards.svt.cz/help . V případě jejich změny uzavřou smluvní strany dodatek ke Smlouvě, jehož součástí bude nové znění Všeobecných podmínek Clearingového systému.

- **Referenční příručka Clearingového systému** obsahuje postupy závazné při plnění předmětu Smlouvy pro obě smluvní strany. Její aktuální a platné znění je zveřejněno na adrese http://cards.svt.cz/help. V případě její změny bude 30 dní předem zaslána v novém znění Příkazníkem Příkazci na adresu, viz zástupce Příkazce při plnění Smlouvy.

- **Vystavení dokladu** je uložení elektronické formy Souhrnného dokladu na serveru aplikace v souladu se Všeobecnými podmínkami clearingového systému.

- **Chybná data** jsou data, která nejsou odeslána v předepsaném formátu CARDS – interface.

3. Prohlášení Příkazce

1. Příkazce prohlašuje, že splňuje a bude dodržovat podmínky stanovené v dokumentu Principy zúčtování v integrovaném dopravním systému Doprava Ústeckého kraje, které jsou závazné pro dopravce zapojené v tomto systému.
2. Příkazce bude akceptovat Integrované jízdní doklady vydané ostatními Subjekty. Příkazce bude dále využívat služeb Clearingového centra pro vzájemné vyúčtování pohledávek a závazků mezi Subjekty vzniklých z akceptování Integrovaných jízdních dokladů a předávat nezbytné údaje ze svých informačních systémů pro potřeby vzájemného vyúčtování.

4. Předmět Smlouvy

1. Příkazník bude pro Příkazce zajišťovat služby Clearingového centra dle Smlouvy (práva a povinnosti viz článek 6. Smlouvy).

2. Dále je předmětem Smlouvy stanovení podmínek, za kterých budou Subjekty, včetně Příkazce, v rámci DÚK akceptovat k prokazování nároku na přepravu ve svých dopravních prostředcích (resp. v dopravních prostředcích jimi provozovaných) platné Integrované jízdní doklady vydané jiným Subjektem a získávat od tohoto Subjektu prostřednictvím Příkazníka úhradu dopravních výkonů uskutečněných těmito Integrovanými jízdními doklady v souladu s dokumentem Principy zúčtování v integrovaném dopravním systému Doprava Ústeckého kraje.

3. Příkazce uděluje Příkazníkovi plnou moc ke všem právním jednáním, které bude Příkazník v rámci DÚK vykonávat za Příkazce na základě této Smlouvy, a které jsou dále uvedeny v tomto odst. 3 článku 4. Smlouvy, a Příkazník tuto plnou moc od Příkazce přijímá:
   - Příkazce zplnomocňuje Příkazníka v rámci DÚK k vystavování daňových a jiných dokladů jménem Příkazce na ostatní Subjekty, a to za plnění týkající se dopravních výkonů uskutečněných Příkazcem a hrazených platnými Integrovanými jízdními doklady vydanými jinými Subjekty,
   - Daňové a jiné doklady, vystavené Příkazníkem na ostatní Subjekty jménem Příkazce na základě této plné moci, umístí Příkazník na serveru aplikace Clearingového systému v souladu se Všeobecnými podmínkami Clearingového systému, viz Příloha č. 1 Smlouvy.

   Tato plná moc se uděluje po dobu účinnosti Smlouvy. Příkazce se zavazuje, že všechny doklady, vystavené jeho jménem na základě plné moci obsažené v tomto odst. 3 článku 4. Smlouvy, přijme.

5. Práva a povinnosti Příkazce při uznávání Integrovaných jízdních dokladů

1. Příkazce bude ve svých dopravních prostředcích (příp. v dopravních prostředcích jím provozovaných) akceptovat platné Integrované jízdní doklady vydané jiným Subjektem
2. Přepravní výkony, které Příkazce uskutečnil na platné Integrované jízdní doklady vydané jiným Subjektem, mu budou takovým jiným Subjektem proplaceny bezhotovostně na účet Příkazce uvedený v záhlaví této Smlouvy měsíčně prostřednictvím Příkazníka v souladu s čl. 6 Smlouvy. V případě, že dojde k vyloučení jiného Subjektu nebo Příkazce z Clearingového systému podle čl. 8. Smlouvy, bude jiný Subjekt platit tyto přepravní výkony Příkazci bezhotovostně na účet Příkazce uvedený v záhlaví Smlouvy měsíčně přímo, a to do deseti kalendářních dnů od data vystavení podkladů pro fakturaci.
3. Přepravní výkony, které uskuteční jiné Subjekty na platné Integrované jízdní doklady vydané Příkazcem, budou Příkazcem proplaceny bezhotovostně na účet jiného Subjektu měsíčně prostřednictvím Příkazníka v souladu s čl. 6 Smlouvy. V případě, že dojde k vyloučení jiného

Subjektu nebo Příkazce z Clearingového systému podle čl. 8. Smlouvy, bude Příkazce platit tyto přepravní výkony jinému Subjektu bezhotovostně na jeho účet měsíčně přímo, a to do deseti kalendářních dnů od data vystavení podkladů pro fakturaci.

4. Výše úhrady přepravních výkonů je stanovena dle pravidel vyhlášených Ústeckým krajem. Postup při výpočtu úhrady je pro Příkazce dostupný po přihlášení na adrese https://cards.svt.cz/voucherClearing/.

Ostatní práva a povinnosti Příkazce jsou obsaženy v platných Všeobecných podmínkách clearingového systému.

6. Práva a povinnosti při zajišťování služeb Clearingového centra

1. Práva a povinnosti Příkazníka

   a) Příkazník
      - bude jednou měsíčně zpracovávat Závěrku, a to vždy nejpozději do desátého kalendářního dne následujícího měsíce po měsíci příslušném, příp. nejbližší následující pracovní den;
      - bude provádět jednou měsíčně v rámci Závěrky vzájemné vyúčtování Transakcí mezi všemi Subjekty;
      - vystaví jednou měsíčně v rámci Závěrky Souhrnný doklad, který umístí na serveru aplikace Clearingového systému v souladu se Všeobecnými podmínkami Clearingového systému;
      - zajistí jednou měsíčně v rámci Závěrky vzájemné započtení všech dokladů vydaných v systému tak, aby výsledný tok peněz byl vždy mezi Příkazníkem a Příkazcem;
      - bude poskytovat Příkazci průběžně poštou nebo elektronicky další informace potřebné pro provoz systému.

   b) Příkazník bude dle zmocnění Příkazce vystavovat daňové a jiné doklady na ostatní Subjekty, které umístí na serveru aplikace Clearingového systému v souladu se Všeobecnými podmínkami Clearingového systému, viz Příloha č. 1. Za tímto účelem vystavil Příkazce Příkazníkovi plnou moc, která je obsažena v článku 4 odst. 4.3. Smlouvy.

   c) V případě kladné bilance Souhrnného dokladu je Příkazník povinen zaslat Příkazci uvedenou částku bezhotovostně do deseti pracovních dnů od data vystavení Souhrnného dokladu na účet Příkazce uvedený v záhlaví Smlouvy.

   d) Příkazník bude průběžně spravovat (prostřednictvím aplikace Clearingového systému) Subjektům aktuální (aktualizace při každé změně):
      - seznam aktivních Subjektů;
      - seznam povolených používaných zařízení a dobíjecích pracovišť u každého Subjektu;

   e) Příkazník má právo v odůvodněných případech (např. při odůvodněném podezření na neoprávněnou manipulaci s daty) provést kontrolu dat poskytovaných Příkazcem z jeho odbavovacích systémů. Příkazník ručí všem Subjektům a Příkazci za nezneužití poskytnutých dat a za bezpečnost Clearingového systému proti neoprávněnému zásahu a manipulacím externích subjektů.

   f) V případě, že Příkazce prokazatelně dle evidence v Clearingovém systému poruší vlastním zaviněním povinnosti a závazné postupy stanovené v platných Všeobecných podmínkách clearingového systému nebo v platné Referenční příručce clearingového systému a dodá do Clearingového centra Chybná data o provedených Transakcích nebo nedodá data o provedených Transakcích ve lhůtách uvedených na adrese http://cards.svt.cz/dataPassTerms, v důsledku čehož Příkazník prokazatelně nemůže splnit povinnosti při zajišťování služeb Clearingového centra vůči ostatním Subjektům, zejména pak nemůže provést vzájemné vyúčtování Transakcí mezi všemi Subjekty, má Příkazník právo provést nezbytné opravy

v datech Příkazce a takové vícepráce fakturovat Příkazci. Vícepráce mohou být Příkazníkem provedeny až po jejich předcházejícím odsouhlasení Příkazcem. Příkazník je povinen e-mailem informovat Příkazce o takové situaci bezprostředně po porušení výše uvedených povinností.

g) Ostatní práva a povinnosti Příkazníka jsou obsaženy v platných Všeobecných podmínkách clearingového systému.

2. Práva a povinnosti Příkazce

a) Příkazce je povinen nebránit vzájemnému akceptování Integrovaných jízdních dokladů.

b) Příkazce je povinen přebírat dokumenty umístěné na serveru aplikace v souladu s platnými Všeobecnými podmínkami clearingového systému tak, aby mohl včas plnit ustanovení čl. 6.

c) V případě záporné bilance Souhrnného dokladu je Příkazce povinen zaslat Příkazníkovi uvedenou částku bezhotovostně na účet Příkazníka uvedený v záhlaví Smlouvy do deseti pracovních dnů od data vystavení Souhrnného dokladu.

d) Příkazce je povinen v odůvodněných případech umožnit Příkazníkovi kontrolu svého odbavovacího systému podle čl. 6 odst. 1.e) Smlouvy, např. přístup do příslušných databází, prověrku odbavovacích zařízení apod.

e) Příkazce má právo prověřit možnost opravy Chybných dat Příkazce u svého dodavatele zajišťujícího provoz jeho odbavovacích systémů.

f) Ostatní práva a povinnosti Příkazce jsou obsaženy v platných Všeobecných podmínkách clearingového systému.

7. Cena služeb a způsob úhrady

1. Za všechny služby poskytnuté Příkazníkem nebo Subjekty dle Smlouvy neplatí Příkazce žádnou cenu.

2. Smluvní strany se dohodly, že vícepráce dle článku 6 odst. 6.1.f) Smlouvy se stanovují na základě ceny práce odborného pracovníka Příkazníka, odpovídají ceně na trhu obvyklé a činí 1 500 Kč / hodina (slovy tisícpětsetkorunčeských), k vypočtené částce se připočítává DPH v příslušné výši. Případná faktura bude mít splatnost čtrnáct kalendářních dní ode dne jejího vystavení a bude mít všechny náležitosti daňového dokladu, její přílohou bude popis porušení výše uvedené povinnosti a kalkulace provedených nezbytných opravných prací. Příkazce je povinen tuto částku uhradit v době splatnosti bankovním převodem na účet Příkazníka, uvedený v záhlaví Smlouvy.

8. Vyloučení Subjektu z Clearingového systému

1. Důvodem vyloučení Subjektu z Clearingového systému je:

a) neplnění finančních závazků vyplývajících z účasti v Clearingovém systému vůči jiným Subjektům a/nebo Příkazníkovi v předepsaných lhůtách splatnosti o více než 10 kalendářních dnů nebo opakovaně. Finanční závazek Subjektu je předepsán Souhrnným dokladem vystaveným Příkazníkem;

b) bránění vzájemnému akceptování Integrovaných jízdních dokladů;

c) porušování Všeobecných podmínek clearingového systému po dobu 2 po sobě jdoucích měsíců, zejména úmyslný zásah do transakčních dat a/nebo jejich nedodání v předepsaných lhůtách.

2. Postup pro vyloučení Subjektu z Clearingového systému je následující:

a) Příkazník prokazatelně písemně upozorní Subjekt, který naplnil důvody vyloučení dle odst. 1 tohoto článku. Příkazník informuje všechny Subjekty o vyloučení Subjektu a důvodu vyloučení s tím, že počínaje příštím měsícem nebude za vylučovaný Subjekt vyrovnávat jeho finanční závazky, ale pouze zpracovávat jeho transakce a předávat všem Subjektům podklady pro vzájemnou fakturaci saldem s vylučovaným Subjektem;

b) Pokud do tří měsíců od prokazatelného písemného upozornění Subjektu nepominou důvody k vyloučení dle odst. 1 tohoto článku, je Příkazník oprávněn od 1. dne následujícího měsíce po uplynutí lhůty dle předešlé věty ukončit zpracování Transakcí vylučovaného Subjektu úplně

9. Závěrečná ustanovení

1. Trvání Smlouvy:

a) Smlouva nabývá platnosti dnem podpisu oprávněnými zástupci obou smluvních stran a účinnosti od …….. Smlouva se uzavírá na dobu neurčitou s tříměsíční výpovědní lhůtou.

b) Obě smluvní strany jsou oprávněny Smlouvu vypovědět s tím, že si vzájemně vypořádají své závazky. Příkazník se zavazuje vystavit Příkazci závěrečný Souhrnný doklad v souladu s čl. 6 odst. 1. písm. a) Smlouvy. Příkazník je povinen vyrovnat své závazky v souladu s čl. 6 odst. 1. písm. c) Smlouvy. Příkazce je povinen vyrovnat své závazky v souladu s čl. 6 odst. 2. písm. c) Smlouvy. Vyrovnání případných dalších vzájemných závazků a přijatých plnění provedou Příkazce i Příkazník nejpozději do 30 kalendářních dnů od účinnosti výpovědi Smlouvy.

c) Příkazce může s okamžitou platností odstoupit od Smlouvy v případě, že Příkazník nejméně dvakrát za období 12 po sobě jdoucích měsíců zpozdí vlastní vinou odvod plateb Příkazci dle čl. 6 odst. 1 písm. c) Smlouvy o více než 15 kalendářních dnů po stanovené lhůtě. Příkazce i Příkazník si vzájemně vypořádají své závazky a dosud přijatá plnění obdobně, jako v případě výpovědi Smlouvy dle písm. b) tohoto odstavce.

d) Příkazník může s okamžitou platností odstoupit od Smlouvy v případě, že Příkazce nejméně dvakrát za období po sobě jdoucích 12 měsíců zpozdí vlastní vinou odvod plateb Příkazníkovi dle čl. 6. odst. 2 písm. c) Smlouvy nebo úhradu faktury za Příkazcem odsouhlasené vícepráce dle čl. 7 odst. 2 Smlouvy o více než 15 kalendářních dnů po stanovené lhůtě. Příkazce i Příkazník si vzájemně vypořádají své závazky a dosud přijatá plnění obdobně, jako v případě výpovědi Smlouvy dle písm. b) tohoto odstavce.

e) V případě vypovězení Smlouvy budou smluvní strany postupovat obdobně, jak je popsáno v článku 8 odst. 2 Smlouvy.

2. Smluvní pokuty:

V případě nedodržení termínu splatnosti částek na Souhrnném dokladu dle čl. 6 odst. 1 písm. c) Smlouvy nebo čl. 6 odst. 2 písm. c) Smlouvy nebo na faktuře za služby dle čl. 7 odst. 2. Smlouvy náleží příjemci platby smluvní pokuta ve výši 0,05 % z dlužné částky denně.

3. Ostatní ujednání:

a) Veškeré změny nebo doplnění Smlouvy musí být učiněny ve formě následně vzestupně číslovaných písemných dodatků podepsaných oprávněnými zástupci obou Smluvních stran, jinak je taková změna nebo doplnění Smlouvy neplatné, přičemž pro vyloučení pochybností Smluvní strany konstatují, že písemná forma není zachována při právním jednání učiněném elektronickými nebo technickými prostředky ve smyslu ustanovení § 562 odst. 1 zák. č. 89/2012 Sb., občanský zákoník. Za písemnou formu se považuje pouze forma listinná.

b) Smlouva se zpracovává ve dvou vyhotoveních, z toho jedno vyhotovení obdrží Příkazce a jedno Příkazník.

4. Přílohy – nedílná součást Smlouvy:
   a) Příloha č. 1 – Všeobecné podmínky Clearingového systému

V Praze, dne

V Praze, dne

Za Příkazce:

Za Příkazníka:

[zástupce]	*[zástupce]*	*[zástupce]*
České dráhy, a.s.	*České dráhy, a.s.*	*ČSAD SVT Praha, s.r.o.*

Sestava průměrného denního přepravního (oskm) a dopravního (vlkm) výkonu z jarní a podzimní sčítací kampaně

Rok: 2019

Denní průměry za kampaně Říjen 2019, Březen 2019 - kraje dle dnů pro Ústecký kraj, druh vlaku R *za vlaky dle Přílohy A Přílohy č. 3 Dodatku č. 24 Smlouvy*

Průměr/den	Osobokm	Vlakokm	Prům. obs.
Ústecký kraj			

Rok: 2020

Denní průměry za kampaně Říjen 2020, Březen 2020 - kraje dle dnů pro Ústecký kraj, druh vlaku R (vše) *za vlaky dle Přílohy A Přílohy č. 3 Dodatku č. 24 Smlouvy*

Průměr/den	Osobokm	Vlakokm	Prům. obs.
Ústecký kraj			

SMLOUVA O POSKYTNUTÍ DOTACE

uzavřená ve smyslu § 159 a násl. zákona č. 500/2004 Sb., správní řád,
ve znění pozdějších předpisů a § 10a zákona č. 250/2000 Sb., o rozpočtových pravidlech
územních rozpočtů, ve znění pozdějších předpisů

Čl. 1
Smluvní strany

Kraj Vysočina,
se sídlem: Žižkova 57, 587 33 Jihlava
IČO: 70890749
zastoupený: MUDr. Jiřím Běhounkem, hejtmanem kraje
(dále jen "*Příjemce*")
bankovní spojení: Sberbank CZ, a. s. Jihlava
číslo účtu: 4050004999/6800

a

Ústecký kraj,
se sídlem: Velká Hradební 3118/48, 400 02 Ústí nad Labem
IČO: 70892156
zastoupený: Oldřichem Bubeníčkem, hejtmanem kraje
(dále jen "*Poskytovatel*")
bankovní spojení: Česká spořitelna a.s., centrála v Praze
číslo účtu: 882733379/0800

Čl. 2
Účel smlouvy

Účelem této smlouvy je poskytnutí účelové veřejné finanční podpory (dále jen „*dotace*") na realizaci projektu Kraje pro bezpečný internet („*projekt*") realizovaného pod záštitou Asociace krajů ČR.

Čl. 3
Závazek Příjemce

1) Příjemce dotaci za podmínek stanovených v této smlouvě přijímá a zavazuje se, že bude projekt realizovat svým jménem, na svou vlastní odpovědnost, v souladu s právními předpisy a podmínkami této smlouvy.

Čl. 4

Dotace

1) Poskytovatel poskytuje Příjemci na Projekt dotaci ve výši 50 000 Kč (slovy: padesát tisíc korun českých).

2) Dotace je veřejnou finanční podporou ve smyslu zákona č. 320/2001 Sb., o finanční kontrole ve veřejné správě a o změně některých zákonů (zákon o finanční kontrole), ve znění pozdějších předpisů, a vztahují se na ni všechna ustanovení tohoto zákona.

Čl. 5
Způsob poskytnutí dotace

Dotace bude poskytnuta jednorázově bankovním převodem na účet Příjemce uvedený v záhlaví této smlouvy, a to nejpozději do 60-ti kalendářních dnů ode dne uzavření této smlouvy.

Čl. 6
Podmínky použití dotace

1) Příjemce je oprávněn čerpat dotaci k realizaci projektu a je povinen projekt zrealizovat nejpozději do 30. 6. 2021.

2) Uznatelné náklady na realizaci projektu vznikají nejdříve dnem podpisu této smlouvy oprávněnými zástupci obou smluvních stran.

3) Čerpáním dotace se pro účely této smlouvy rozumí úhrada celkových nákladů souvisejících s realizací projektu. Celkové náklady projektu ve skutečné výši musí být vyúčtovány, uhrazeny a promítnuty v účetnictví.

4) Uznatelné náklady projektu jsou:
   a) náklady spojené s realizací projektu (jednání koordinátorů, apod.)
   b) náklady spojené s publicitou projektu (tisk letáků, propagační předměty projektu, reklamní osvětové kampaně, apod.)
   c) náklady spojené se vzděláváním v oblasti elektronické bezpečnosti (e-learningy včetně technické podpory, semináře, soutěže, grafické práce, apod.)

Čl. 7
Základní povinnosti Příjemce

Příjemce se zavazuje:
   a) dotaci přijmout,
   b) realizovat projekt při dodržování této smlouvy a respektování zásad zdravého finančního řízení, zejména efektivnosti a hospodárnosti,
   c) vést účetnictví v souladu s obecně platnými předpisy, zejm. zákonem č. 563/1991 Sb., o účetnictví, ve znění pozdějších předpisů, a zajistit řádné a oddělené sledování dotací poskytnutých na projekt a celkových nákladů na projekt.
   d) prokázat úhradu celkových nákladů projektu, a to buď výpisem ze svého bankovního účtu (možno i výpisem z elektronického bankovnictví) nebo svými pokladními doklady,
   e) doručit Poskytovateli do 31. 7. 2021 závěrečnou zprávu projektu, která bude obsahovat:
      - stručný popis realizovaného projektu,
      - finanční vyúčtování projektu (finanční vypořádání dotace).

Čl. 8
Důsledky porušení povinností Příjemce

1) V případě, že se Příjemce dopustí porušení rozpočtové kázně ve smyslu zákona č. 250/2000 Sb., o rozpočtových pravidlech územních rozpočtů, bude postupováno dle ustanovení tohoto zákona.

Čl. 9
Ukončení smlouvy

1) Smlouvu lze ukončit na základě písemné dohody obou smluvních stran nebo písemnou výpovědí smlouvy, a to za podmínek dále stanovených.

2) Poskytovatel může smlouvu vypovědět jak před proplacením, tak i po proplacení dotace.

3) Výpovědním důvodem je porušení povinností Příjemcem stanovených touto smlouvou nebo obecně závaznými právními předpisy, kterého se Příjemce dopustí zejména pokud:
   a) svým jednáním poruší rozpočtovou kázeň dle zákona č. 250/2000 Sb., o rozpočtových pravidlech územních rozpočtů,
   b) je on sám, případně jako právnická osoba či některá osoba tvořící statutární orgán Příjemce odsouzen/a za trestný čin, jehož skutková podstata souvisí s předmětem podnikání nebo činností Příjemce, nebo pro trestný čin hospodářský, anebo trestný čin proti majetku ve smyslu zákona č. 40/2009 Sb., trestní zákoník, ve znění pozdějších předpisů a zákona č. 418/2011 Sb., o trestní odpovědnosti právnických osob a řízení proti nim, ve znění pozdějších předpisů,
   c) Příjemce uvedl nepravdivé, neúplné nebo zkreslené údaje, na které se váže uzavření této smlouvy,
   d) opakovaně neplní povinnosti stanovené smlouvou, i když byl k jejich nápravě vyzván Poskytovatelem.

5) V případě výpovědi této smlouvy před proplacením dotace, nárok na vyplacení dotace nevzniká a nelze se jej platně domáhat. V případě výpovědi smlouvy po proplacení dotace, se Příjemce zavazuje poskytnuté peněžní prostředky vrátit bezhotovostním převodem na účet Poskytovatele bez zbytečného odkladu, nejpozději však do 15 dnů od doručení výpovědi.

6) Výpověď smlouvy musí být učiněna písemně a musí v ní být uvedeny důvody jejího udělení.

7) Výpovědní doba činí jeden měsíc a začne běžet od prvního dne měsíce následujícího po měsíci, v němž byla výpověď doručena Příjemci. Účinky doručení pro účely této smlouvy však nastávají i tehdy, pokud Příjemce svým jednáním nebo opomenutím doručení zmařil.

8) Účinky výpovědi nastávají dnem uplynutí výpovědní doby za podmínky, že Příjemce vrátí poskytnuté peněžní prostředky před jejím uplynutím. Jinak k ukončení smlouvy dojde až vypořádáním všech práv a povinností smluvních stran.

9) Příjemce je oprávněn tuto smlouvu kdykoliv písemně vypovědět nejpozději však do konce lhůty pro podání vyúčtování, přičemž výpověď je účinná dnem jejího doručení Poskytovateli. V takovém případě je Příjemce povinen vrátit poskytnutou částku dotace Poskytovateli do 15 dnů ode dne účinnosti výpovědi, a to bezhotovostním převodem na účet Poskytovatele.

10) Při ukončení smlouvy dohodou je Příjemce povinen vrátit bezhotovostním převodem na účet Poskytovatele poskytnutou částku dotace, která mu již byla vyplacena, a to bez zbytečného odkladu, nejpozději do 30 dnů ode dne doručení dohody podepsané oběma smluvními stranami, nedohodnou-li se smluvní strany jinak.

11) Dohoda o ukončení smlouvy nabývá účinnosti dnem připsání vrácených peněžních prostředků na účet Poskytovatele, nedohodnou-li se smluvní strany jinak.

12) Smlouva zaniká také z důvodů uvedených v § 167 odst. 1 písm. b) až e) zákona č. 500/2004 Sb., správní řád, ve znění pozdějších předpisů. Návrh na zrušení smlouvy musí být učiněn písemně a musí v něm být uvedeny důvody, které vedou k zániku smlouvy.

13) Pokud Příjemce ve stanovené lhůtě poskytnuté prostředky nevrátí v souladu s tímto článkem Poskytovateli, považují se tyto prostředky za zadržené ve smyslu zákona č. 250/2000 Sb., o rozpočtových pravidlech územních rozpočtů.

Čl. 10
Závěrečná ujednání

1) Tato smlouva nabývá platnosti a účinnosti dnem podpisu této smlouvy oprávněnými zástupci obou smluvních stran.

2) Kontaktní osobou Příjemce oprávněnou a povinnou poskytovat Poskytovateli veškerou nezbytnou součinnost dle této smlouvy je Ing. Lucie Časarová tel: 721 947 046 email: casarova.l@kr-vysocina.cz

3) Jakékoli změny této smlouvy lze provádět pouze formou písemných postupně číslovaných dodatků na základě dohody obou smluvních stran s výjimkou změny Čl. 10 odst. 1 této smlouvy. Změnu Čl. 10 odst. 2 této smlouvy je oprávněn provést Příjemce jednostranně s tím, že tuto změnu je povinen oznámit Poskytovateli.

4) Vztahy touto smlouvou neupravené se řídí příslušnými ustanoveními zákona č. 500/2004 Sb., správní řád, a zákona č. 250/2000 Sb., o rozpočtových pravidlech územních rozpočtů.

5) Vzhledem k veřejnoprávnímu charakteru Příjemce Poskytovatel výslovně prohlašuje, že je s touto skutečností obeznámen a souhlasí se zveřejněním celého textu smlouvy včetně podpisů. Smluvní strany se zavazují, že obchodní a technické informace, které jim byly svěřeny druhou stranou mimo text této smlouvy, nezpřístupní třetím osobám bez písemného souhlasu druhé strany a nepoužijí tyto informace k jiným účelům, než je plnění podmínek této smlouvy.

6) Tato smlouva je sepsána ve třech vyhotoveních, z nichž jedno je určeno pro Příjemce a dvě pro Poskytovatele.

7) Smluvní strany prohlašují, že tato smlouva byla sepsána na základě pravdivých údajů, podle jejich svobodné a vážné vůle, a na důkaz toho připojují své vlastnoruční podpisy.

8) Doložka platnosti právního úkonu dle ust. § 23 zákona č. 129/2000 Sb., o krajích (krajské zřízení), ve znění pozdějších předpisů:

O poskytnutí dotace a uzavření této smlouvy rozhodla Rada ……. kraje svým usnesením č……. ze dne …….

O přijetí dotace a uzavření této smlouvy rozhodla Rada Kraje Vysočina svým usnesením č. 1649/27/2020/RK ze dne 15. 9. 2020.

V Ústí nad Labem dne .....

.....
Oldřich Bubeníček
hejtman

V Jihlavě dne .....

.....
Jiří Běhounek
hejtman

Ústecký kraj

Krajský úřad

Dodatek č.1

ke smlouvě o poskytnutí neinvestiční dotace
v rámci dotačního programu

„Sport 2020“

č.20/SML1770/SoPD/SMT

Číslo poskytovatele: 20/SML1770/SoPD/SMT -1
Číslo příjemce:

S m l u v n í s t r a n y

Poskytovatel:

Ústecký kraj

Sídlo:	Velká Hradební 3118/48, 400 02 Ústí nad Labem
Zastoupený:	Mgr. Bc. Petrem Šmídem, náměstkem hejtmana Ústeckého kraje
Kontaktní osoba:	Ing. Dagmar Waicová, vedoucí odboru školství, mládeže a tělovýchovy Krajského úřadu Ústeckého kraje
E-mail/telefon:	waicova.d@kr-ustecky.cz
IČ:	70892156
DIČ:	CZ70892156
Bank. spojení:	1630952/0800, Česká spořitelna, a.s.,

a

Příjemce:

SH ČMS – Sbor dobrovolných hasičů Duchcov

Sídlo:	Havířská 159, 419 01 Duchcov
Zastoupený:	Vladimírem Redlichem, starostou sboru
Kontaktní osoba:	Hana Fuchsová
E-mail/telefon:	h.zulegerova@seznam.cz , 777 337 916
IČ:	48317497
DIČ:	
Bank. spojení:	Česká spořitelna, a.s., č.ú.: 1061157399/0800

uzavírají níže uvedeného dne, měsíce a roku tento dodatek smlouvy a dohodly se na těchto změnách:

Článek 1

Mění dosavadní termín ukončení realizace projektu z 16. 7. 2020 na nový termín ukončení realizace projektu 31. 8. 2020.

Článek 2

1. Tento dodatek odsouhlasila Rada Ústeckého kraje dne 30. 9. 2020 svým usnesením č. …….
2. Tento dodatek nabývá účinnosti dnem jeho podpisu oběma smluvními stranami.
3. Ostatní ustanovení smlouvy zůstávají nedotčena.

V Ústí nad Labem dne …… V ……dne ……

……. ……

Mgr. Bc. Petr Šmíd
náměstek hejtmana Ústeckého kraje
(poskytovatel)

Vladimír Redlich
starosta sboru
(příjemce)

Přehled organizací žádajících o souhlas s přijetím finančního daru a nabytím majetku formou daru do vlastnictví příspěvkových organizací

č.ř.	název organizace	dárce	účel přijetí daru	ve výši
finanční dar				
1.	Dětský domov a Školní jídelna, Krásná Lípa, Dittrichova 12, příspěvková organizace, IČO: 00412066, sídlo: Krásná Lípa,Dittrichova 225/12, PSČ: 407 46	[redacted]	na nákup školního vybavení pro děti v DD a ŠJ Krásná Lípa	5 000,00
2.	Dětský domov a Školní jídelna, Mašťov, příspěvková organizace, IČO: 61345725, sídlo: Mašťov, Zámecká 1, PSČ: 431 56	[redacted]	na nákup materiálu na výrobu dekoračních předmětů	3 000,00
nabytí majetku formou daru				
1.	Gymnázium, Kadaň, 5. května 620, příspěvková organizace, IČO: 61342751, sídlo: Kadaň, 5. května 620, PSČ: 432 01	[redacted]	doprava kol na turistický kurz z Kadaně do Lubence a zpět	14 000,00
2.	Gymnázium Josefa Jungmanna, Litoměřice, Svojsíkova 1, příspěvková organizace, IČO: 46773673, sídlo: Litoměřice, Předměstí, Svojsíkova 1015/1a, PSČ: 412 01	[redacted]	desinfekční přípravek Anti COVID	9 638,10
3.	Gymnázium Lovosice, Sady pionýrů 600, příspěvková organizace, IČO: 46773720, sídlo: Lovosice, Sady pionýrů 600/6, PSČ: 410 02	[redacted]	desinfekční přípravek Anti COVID	19 276,20
4.	Střední průmyslová škola, Ústí nad Labem, Resslova 5, příspěvková organizace, IČO: 00082201, sídlo: Ústí nad Labem, Resslova 210/5, PSČ: 400 01	[redacted]	5 ks projektorů včetně příslušenství	57 470,16
5.	Dětský domov a Školní jídelna, Krásná Lípa, Dittrichova 12, příspěvková organizace, IČO: 00412066, sídlo: Krásná Lípa,Dittrichova 225/12, PSČ: 407 46	[redacted]	ošacení a obuv pro děti	7 000,00

č. j. ŠR 68/2005

Ústecký kraj, Velká Hradební 3118/48, 400 02 Ústí nad Labem
(dále jen zřizovatel)

DODATEK Č. 2
KE ZŘIZOVACÍ LISTINĚ č. j. ŠR 68/2005

ŠKOLSKÉ RADY
Gymnázia T. G. Masaryka, Litvínov, Studentská 640
(*dále jen školská rada*)

ze dne 15. 6. 2005, usnesení č. 63/13R/2005 Rady Ústeckého kraje
dodatek č. 1 ve znění usnesení Rady Ústeckého kraje č. 38/33R/2018 ze dne 24. 1. 2018

Na základě usnesení Rady Ústeckého kraje č. /R/2020 ze dne 16. září 2020 se výše uvedená zřizovací listina mění takto:

1. Článek III. „Počet členů školské rady“ po změně zní:

1. Školská rada má 3 členy

Tento dodatek nabývá účinnosti dne 1. prosince 2020

V Ústí nad Labem dne 16. září 2020

Oldřich Bubeníček
hejtman Ústeckého kraje

č. j. ŠR 47/2005

Ústecký kraj, Velká Hradební 3118/48, 400 02 Ústí nad Labem
(dále jen zřizovatel)

DODATEK Č. 1
KE ZŘIZOVACÍ LISTINĚ č. j. ŠR 47/2005

ŠKOLSKÉ RADY
Gymnázia, Žatec, Studentská 1075
(*dále jen školská rada*)

ze dne 15. 6. 2005, usnesení č. 63/13R/2005 Rady Ústeckého kraje

---

Na základě usnesení Rady Ústeckého kraje č. /R/2020 ze dne 16. září 2020 se výše uvedená zřizovací listina mění takto:

1. Článek III. „Počet členů školské rady“ po změně zní:

1. Školská rada má 3 členy

Tento dodatek nabývá účinnosti dne 1. prosince 2020

V Ústí nad Labem dne 16. září 2020

Oldřich Bubeníček
hejtman Ústeckého kraje

[redacted] příloha 3

bod 12.10

PŘEHLED ČLENŮ ŠR KONČÍCÍCH KE DNI 30. 11. 2020

	JMÉNO A PŘÍJMENÍ	BYDLIŠTĚ	DATUM NAROZENÍ
Školská rada Gymnázia, Chomutov, Mostecká 3000	[redacted]		
Školská rada Gymnázia, Kadaň, 5. května 620			
Školská rada Gymnázia a Střední odborné školy, Klášterec nad Ohří, Chomutovská 459			
Školská rada Střední průmyslové školy stavební a Obchodní akademie, Kadaň, Komenského 562			
Školská rada Gymnázia Děčín			
Školská rada Gymnázia, Rumburk, Komenského 10			
Školská rada Evropské obchodní akademie, Děčín I, Komenského náměstí 2			
Školská rada Střední zdravotnické školy, Děčín, Čsl. mládeže 5/9			
Školská rada Střední školy zahradnické a zemědělské Antonína Emanuela Komerse, Děčín - Libverda			
Školská rada Střední školy řemesel a služeb, Děčín IV, Ruská 147			
Školská rada Střední odborné školy mediální grafiky a polygrafie, Rumburk			
Školská rada Speciální základní školy při Speciální základní škole a Mateřské škole, Varnsdorf, T. G. Masaryka 1804			
Školská rada Gymnázia Josefa Jungmanna, Litoměřice, Svojsíkova 1			
Školská rada Gymnázia, Lovosice, Sady pionýrů 600			
Školská rada Gymnázia, Roudnice nad Labem, Havlíčkova 175			
Školská rada Střední odborné školy a Středního odborného učiliště, Roudnice nad Labem, Neklanova 1806			
Školská rada Střední odborné školy technické a zahradnické, Lovosice			
Školská rada Základní školy praktické, Roudnice nad Labem, Neklanova 1807			

Školská rada Gymnázia T. G. Masaryka, Litvínov, Studentská 640	[redacted]
Školská rada Střední odborné školy, Litvínov - Hamr	
Školská rada Základní školy a Střední školy, Most, Jana Palacha 1534	
Školská rada Základní školy profesora Zdeňka Matějčka, Most, Zdeňka Štěpánka 340	
Školská rada Gymnázia, Teplice, Čs. dobrovolců 11	
Školská rada Základní školy při Základní škole a Mateřské škole, Teplice, U Červeného kostela 110	
Školská rada Základní školy a Střední školy při Dětském domově, Základní škole a Střední škole, Duchcov	
Školská rada Gymnázia Václava Hlavatého, Louny, Poděbradova 661	
Školská rada Gymnázia, Žatec, Studentská 1075	
Školská rada Základní školy při Dětské psychiatrické nemocnici, Louny	
Školská rada Základní školy a Střední školy při Dětském domově, Základní škole a Střední škole, Žatec	
Školská rada Logopedické základní školy, Měcholupy 1	
Školská rada Speciální základní školy, Louny, Poděbradova 640	
Školská rada Gymnázia, Ústí nad Labem, Jateční 22	

PŘEHLED ČLENŮ ŠR KONČÍCÍCH KE DNI 2. 12. 2020

	JMÉNO A PŘÍJMENÍ	BYDLIŠTĚ	DATUM NAROZENÍ
Školská rada Gymnázia a Střední odborné školy, Podbořany	[redacted]		

NÁVRH KANDIDÁTŮ ŠR S ÚČINNOSTÍ JMENOVÁNÍ OD 1. 12. 2020

	JMÉNO A PŘÍJMENÍ	BYDLIŠTĚ	DATUM NAROZENÍ	JMENOVÁN USNESENÍM
Školská rada Gymnázia, Chomutov, Mostecká 3000				
Školská rada Gymnázia, Kadaň, 5. května 620				
Školská rada Gymnázia a Střední odborné školy, Klášterec nad Ohří, Chomutovská 459				
Školská rada Střední průmyslové školy stavební a Obchodní akademie, Kadaň, Komenského 562				
Školská rada Gymnázia Děčín				
Školská rada Gymnázia, Rumburk, Komenského 10				
Školská rada Evropské obchodní akademie, Děčín I, Komenského náměstí 2				
Školská rada Střední zdravotnické školy, Děčín, Čsl. mládeže 5/9				
Školská rada Střední školy zahradnické a zemědělské Antonína Emanuela Komerse, Děčín - Libverda				
Školská rada Střední školy řemesel a služeb, Děčín IV, Ruská 147				
Školská rada Střední odborné školy mediální grafiky a polygrafie, Rumburk				
Školská rada Speciální základní školy při Speciální základní škole a Mateřské škole, Varnsdorf, T. G. Masaryka 1804				
Školská rada Gymnázia Josefa Jungmanna, Litoměřice, Svojsíkova 1				
Školská rada Gymnázia, Lovosice, Sady pionýrů 600				
Školská rada Gymnázia, Roudnice nad Labem, Havlíčkova 175				
Školská rada Střední odborné školy a Středního odborného učiliště, Roudnice nad Labem, Neklanova 1806				

Školská rada Střední odborné školy technické a zahradnické, Lovosice	[redacted]
Školská rada Základní školy praktické, Roudnice nad Labem, Neklanova 1807	
Školská rada Gymnázia T. G. Masaryka, Litvínov, Studentská 640	
Školská rada Střední odborné školy, Litvínov - Hamr	
Školská rada Základní školy a Střední školy, Most, Jana Palacha 1534	
Školská rada Základní školy profesora Zdeňka Matějčka, Most, Zdeňka Štěpánka 340	
Školská rada Gymnázia, Teplice, Čs. dobrovolců 11	
Školská rada Základní školy při Základní škole a Mateřské škole, Teplice, U Červeného kostela 110	
Školská rada Základní školy a Střední školy při Dětském domově, Základní škole a Střední škole, Duchcov	
Školská rada Gymnázia Václava Hlavatého, Louny, Poděbradova 661	
Školská rada Gymnázia, Žatec, Studentská 1075	
Školská rada Základní školy při Dětské psychiatrické nemocnici, Louny	
Školská rada Základní školy a Střední školy při Dětském domově, Základní škole a Střední škole, Žatec	
Školská rada Logopedické základní školy, Měcholupy 1	
Školská rada Speciální základní školy, Louny, Poděbradova 640	
Školská rada Gymnázia, Ústí nad Labem, Jateční 22	

NÁVRH KANDIDÁTŮ ŠR S ÚČINNOSTÍ JMENOVÁNÍ OD 3. 12. 2020

	JMÉNO A PŘÍJMENÍ	BYDLIŠTĚ	DATUM NAROZENÍ	JMENOVÁN USNESENÍM
Školská rada Gymnázia a Střední odborné školy, Podbořany	[redacted]			

NÁJEMNÍ SMLOUVA

A

SMLOUVA O SMLOUVĚ BUDOUCÍ NÁJEMNÍ

uzavřená dne _____ mezi stranami

NATURYSS s.r.o.

a

Gymnázium T. G. Masaryka, Litvínov, Studentská 640, příspěvková organizace

TUTO NÁJEMNÍ SMLOUVU A SMLOUVU O SMLOUVĚ BUDOUCÍ NÁJEMNÍ (dále jen „**Smlouva**") uzavřely podle ustanovení § 1785 a násl. zákona č. 89/2012 Sb., občanský zákoník, ve znění pozdějších předpisů (dále jen „**Občanský zákoník**") a ustanovení § 2201 a násl. téhož zákona, tyto smluvní strany:

(1) **NATURYSS s.r.o.**, společnost řádně založená a existující v souladu s právním řádem České republiky, se sídlem na adrese Studentská 758, Horní Litvínov, 436 01 Litvínov, IČ: 28709071, zapsaná v obchodním rejstříku vedeném u Krajského soudu v Ústí nad Labem, oddíl C, vložka 27884, zastoupená jednatelem Ing. Vladimírem Serdulou

(dále jen „**Budoucí pronajímatel**"); a

(2) **Gymnázium T. G. Masaryka, Litvínov, Studentská 640, příspěvková organizace**, se sídlem Studentská 640, Horní Litvínov, 436 01 Litvínov, IČO: 62208870, zastoupena ředitelem Mgr. Janem Novákem

(dále jen „**Budoucí nájemce**");

(Budoucí pronajímatel a Budoucí nájemce dále společně jen „**Smluvní strany**" nebo každá jednotlivě jako „**Smluvní strana**").

1 PŘEDMĚT SMLOUVY

1.1 Předmětem této Smlouvy je stanovení podmínek, při jejichž splnění Smluvní strany uzavřou v budoucnu nájemní smlouvu (dále jen „**Smlouva budoucí**").

1.2 Budoucí pronajímatel prohlašuje, že je výlučným vlastníkem:

- pozemku parc. č. 337 jehož součástí je stavba č.p. 758, stavba občanského vybavení;
- pozemku parc. č. 340/2; a
- pozemku parc. č. 340/3 jehož součástí je stavba bez č.p. stavba občanského vybavení;

vše zapsané na LV č. 7181 v katastrálním území Horní Litvínov, obec Litvínov (dále jen „**Pozemky**").

Své vlastnické právo k Pozemkům doložil Budoucí pronajímatel výpisem z katastru nemovitostí, LV č. 7181 v katastrálním území Horní Litvínov, obec Litvínov, jenž je přílohou č. 1 této Smlouvy.

1.3 Budoucí pronajímatel je připraven zhotovit prodloužení (tedy dostavbu) objektu umístěného na Pozemcích a dále na části pozemku parc. č. 341 a části pozemku parc. č. 344, vše v katastrálním území Horní Litvínov, v obci Litvínov, zapsaných na LV č. 2550 u Katastrálního úřadu pro Ústecký kraj, Katastrální pracoviště Most, jejichž vlastníkem je Ústecký kraj, se sídlem Velká Hradební 3118/48, 400 01 Ústí nad Labem Ústí nad Labem-centrum, IČ: 70892156 (dále jen „**Ústecký kraj**"), a na nichž má dle přílohy č. 2 této Smlouvy vzniknout stavba (dále jen „**Pozemky Ústeckého kraje**"), a které by vedlo ke vzniku moderní plnohodnotné tělocvičny a výdejny obědů s jídelnou pro potřeby Budoucího nájemce (dále jen „**Stavba**").

1.4 Budoucí pronajímatel a Budoucí nájemce tímto sjednávají, že předmětem Smlouvy budoucí bude nájem nově vzniklého prostoru sloužícího podnikání umístěného ve Stavbě, a to plnohodnotné tělocvičny a objektu výdejny obědů s jídelnou tak, jak je vymezen

v příloze č. 2 této Smlouvy, a který následně zůstane ve výlučném vlastnictví Budoucího pronajímatele (dále jen „**Předmět budoucího nájmu“**).

1.5 Budoucí nájemce a Budoucí pronajímatel tímto dále sjednávají nájem k Pozemkům Ústeckého kraje, a to na dobu určitou počínaje nabytím účinnosti této Smlouvy a konče nabytím vlastnického práva k Pozemkům Ústeckého kraje ze strany Budoucího pronajímatele od Ústeckého kraje. Výše nájemného za pronájem Pozemků Ústeckého kraje činí 1.000,- Kč vč. DPH ročně s tím, že výše nájemného byla Smluvními stranami sjednána s přihlédnutím k účelu sledovanému touto Smlouvou, zejména, že na Pozemcích Ústeckého kraje bude v době nájmu probíhat výstavba Předmětu budoucího nájmu, který bude sloužit ve prospěch Budoucího nájemce.

1.6 Smluvní strany uzavírají tuto Smlouvu s ohledem na skutečnost, že záměrem Ústeckého kraje je budoucí prodej Pozemků Ústeckého kraje ve prospěch Budoucího pronajímatele, a to po skutečném zaměření Stavby geometrickým plánem, který předloží Budoucí pronajímatel a následným projednáním a schválením prodeje Pozemků Ústeckého kraje v orgánech Ústeckého kraje, nejpozději však do 9 měsíců ode dne podání žádosti o odkup Pozemků Ústeckého kraje ze strany Budoucího pronajímatele a po skutečném zaměření Stavby geometrickým plánem.

1.7 Budoucí pronajímatel uvědomil Budoucího nájemce a Ústecký kraj, že obratem po nabytí účinnosti této Smlouvy zahájí Budoucí pronajímatel zahajovací a projekční práce (zejména zadání a zpracování prováděcí projektové dokumentace pro výstavbu Předmětu budoucího nájmu a inženýrskou činnost) na výstavbě Předmětu budoucího nájmu, které budou v první fázi (tj. cca 30 dnů) činit přes 4.000.000,- Kč bez DPH (tj. náklady spojené se závazným objednáním prováděcí projektové dokumentace ve výši 3.250.000,- Kč bez DPH vypočtených dle projekčních prací, náklady spojené se zahájením demontážních prací uvnitř Stavby ve výši cca 800.000,- Kč bez DPH.)

1.8 Účelem této Smlouvy je úprava vzájemných práv a povinností Smluvních stran do okamžiku uzavření Smlouvy budoucí.

2 PODTSTATNÉ NÁLEŽITOSTI SMLOUVY BUDOUCÍ

2.1 Smluvní strany si ujednaly, že Smlouva budoucí musí obsahovat náležitosti uvedené v tomto článku Smlouvy v odst. 2.2 až 2.10.

2.2 Předmětem Smlouvy budoucí bude závazek Budoucího pronajímatele přenechat Budoucímu nájemci Předmět budoucího nájmu, tj. tělocvičnu a výdejnu obědů s jídelnou k dočasnému dlouhodobému užívání, a závazek Budoucího nájemce platit za výše uvedené Budoucímu pronajímateli nájemné.

2.3 Smlouva budoucí bude definovat mechanismus, kterým se určí čas školní výuky a dále bude obsahovat bližší určení účelu využívání Předmětu budoucího nájmu Budoucím nájemcem.

2.4 Nájem bude Smluvními stranami sjednán na dobu určitou 10 let ode dne uzavření Smlouvy budoucí, přičemž po uplynutí dohodnuté doby nájmu se tato automaticky prodlužuje, a to za týchž podmínek, za jakých byla Smlouva budoucí sjednána původně, a to vždy na dobu dalších 10 let, počínaje prvním dnem následujícím po dni, kterým měl nájem skončit. V případě, že některá ze Smluvních stran nejpozději 6 měsíců před uplynutím dohodnuté doby nájmu druhé Smluvní straně písemně oznámí, že nemá zájem na automatickém prodloužení doby nájmu, k automatickému prodloužení doby nájmu nedojde a nájem skončí k poslednímu dni dohodnuté doby nájmu.

2.5 Za nájem Předmětu budoucího nájmu se Budoucí nájemce zavazuje platit Budoucímu pronajímateli měsíční nájemné ve výši 230.000,- Kč (slovy: dvě stě třicet tisíc korun českých), navýšené o příslušnou daň z přidané hodnoty v sazbě platné k datu uskutečnění zdanitelného plnění, předem vždy k 15. dni každého kalendářního měsíce, za který bude nájemné hrazeno.

2.6 Budoucí pronajímatel bude oprávněn zvýšit nájemné písemným oznámením doručeným Budoucímu nájemci o částku odpovídající nárůstu inflace vyjádřené indexem spotřebitelských cen v České republice za kalendářní rok bezprostředně předcházející roku, ve kterém je nájemné upravováno, a to nejdříve od začátku úplného druhého roku trvání doby nájmu dle Smlouvy budoucí. Pro odstranění pochybností se uvádí, že nájemné za období ode dne podpisu Smlouvy budoucí do konce úplného prvního kalendářního roku bezprostředně následujícího po roce, ve kterém bude Smlouva budoucí uzavřena, indexaci nepodléhá.

2.7 Budoucí nájemce bude dále povinen hradit Budoucímu pronajímateli zálohy na služby spojené s užíváním Předmětu budoucího nájmu, jako jsou dodávky vody, plynu, elektřiny, úklid Předmětu budoucího nájmu apod., a to měsíčně spolu s dohodnutým nájemným. Konkrétní výši záloh, jejich vyúčtování včetně vyúčtování případných přeplatků a nedoplatků a způsob nakládání s nimi, si Smluvní strany stanoví až ve Smlouvě budoucí, dohodly se však, že část nákladů za shora popsané služby související výhradně s provozem části Předmětu budoucího nájmu – tělocvičny – ve výši 1/3 bude hrazena Budoucím pronajímatelem, neboť tento hodlá část Předmětu budoucího nájmu – tělocvičnu – sám využívat pro komerční a jiné účely v době mimo školní výuky.

2.8 Budoucí pronajímatel se Smlouvou budoucí zároveň zaváže k tomu, že část Předmětu budoucího nájmu – výdejnu obědů s jídelnou – nebude po dobu trvání nájmu využívat k soukromým zájmům ani jiným účelům, a to ani v době, kdy nebude probíhat školní výuka, včetně dnů volna, prázdnin apod. Část Předmětu budoucího nájmu – tělocvičnu – umožní Budoucí nájemce Budoucímu pronajímateli využívat alespoň na 3 hodiny denně, primárně však v době mimo školní výuky a v případě výjimečné události (zejména – nikoliv však výlučně – oslavy a jubilea školy, dnů otevřených dveří, besídek apod.) bude mít přednost užívání vždy Budoucí nájemce.

2.9 Smluvní strany se dále dohodly, že Smlouva budoucí bude obsahovat ujednání, dle nějž bude Budoucí pronajímatel Budoucímu nájemci moct vypovědět nájem výlučně ze zákonných důvodů, a to v šestiměsíční výpovědní době, ledaže se Smluvní strany dohodnou jinak. Budoucí nájemce bude moci vypovědět nájem i bez udání důvodu, rovněž však v šestiměsíční výpovědní době, nejdříve však po uplynutí prvních 10 let nájmu.

2.10 Budoucí nájemce se uzavřením Smlouvy budoucí zaváže ke striktnímu dodržování všech dotčených hygienických a protiepidemických předpisů, předpisů o ochraně života a zdraví, stejně jako se Budoucí pronajímatel zaváže k tomu, že Předmět budoucího nájmu bude udržovat v souladu s předepsanými technickými předpisy a normami, to vše tak, aby byla zajištěna bezpečnost a ochrana zdraví ve smyslu ust. § 29 zákona č. 561/2004 Sb., o předškolním, základním, středním, vyšším odborném a jiném vzdělávání (školský zákon), ve znění pozdějších předpisů, a dále s ohledem na příslušné požadavky zákona č. 262/2006 Sb., zákoníku práce a zákona č. 309/2006 Sb., kterým se upravují další požadavky bezpečnosti a ochrany zdraví při práci v pracovněprávních vztazích a o zajištění bezpečnosti a ochrany zdraví při činnosti nebo poskytování služeb mimo pracovněprávní vztahy.

3 PODMÍNKY A TERMÍN UZAVŘENÍ BUDOUCÍ SMLOUVY

3.1 Smluvní strany se zavazují uzavřít Smlouvu budoucí za kumulativního splnění následujících podmínek:

a) Stavba Předmětu budoucího nájmu bude řádně dokončena dle ověřené a vzájemně odsouhlasené projektové dokumentace, za podmínek stanovených ve stavebním povolení a dle obecných požadavků na výstavbu;

b) příslušný stavební úřad vydá s užíváním předmětné Stavby kolaudační souhlas, popř. jiný dokument, na základě něhož bude povoleno Stavbu užívat. Smluvní strany prohlašují, že předpokládaný termín vydání užívání pro předmětnou Stavbu je 1.1.2022.; a

c) Pozemky Ústeckého kraje budou výlučným vlastnictvím Budoucího pronajímatele, ledaže se Smluvní strany dohodnou jinak.

3.2 Kdykoli po kumulativním splnění těchto podmínek, nejpozději však do 6 měsíců od jejich splnění je Budoucí pronajímatel či Budoucí nájemce oprávněn písemně vyzvat druhou Smluvní stranu k uzavření Smlouvy budoucí. Ve výzvě bude uveden termín pro uzavření Smlouvy budoucí, tato lhůta však nesmí být kratší než 3 měsíce ode dne doručení výzvy druhé Smluvní straně, a to s ohledem na nutnost projednání a schválení Smlouvy budoucí dle požadavků zákona č. 129/2000 Sb., o krajích (krajské zřízení), ve znění pozdějších předpisů.

4 SANKCE

4.1 V případě, že Budoucí nájemce neuzavře bez vážného důvodu po výzvě Budoucího pronajímatele Smlouvu budoucí a neučiní nápravu závadného stavu ani v dodatečné lhůtě 1 měsíce, je Budoucí pronajímatel oprávněn od této Smlouvy odstoupit a požadovat zaplacení smluvní pokuty ve výši 1.000.000,- Kč (slovy: jeden milion korun českých) (dále jen „**Smluvní pokuta**“).

4.2 V případě, že Budoucímu pronajímateli vznikne výše popsaným jednáním Budoucího nájemce škoda (zejména proinvestované či prostavěné finanční prostředky související s výstavbou Předmětu budoucího nájmu), je Budoucí nájemce povinen tuto škodu Budoucímu pronajímateli uhradit, avšak pouze ve výši, která bude přesahovat výši Smluvní pokuty.

4.3 Smluvní strany sjednávají, že úhradou Smluvní pokuty a náhrady škody dle předchozích odstavců tohoto článku Smlouvy, zanikají veškeré původní závazky Smluvních stran sjednané mezi nimi touto Smlouvou.

5 DORUČOVÁNÍ A KOMUNIKACE

5.1 Veškeré písemnosti zasílané Smluvním stranám dle této Smlouvy a v souvislosti s touto Smlouvou se doručují na adresy uvedené v záhlaví Smlouvy, neoznámí-li Smluvní strany písemně jinou doručovací adresu. V případě změny doručovací adresy jedné ze Smluvních stran, je tato Smluvní strana bez odkladu povinna druhé Smluvní straně ohlásit svou novou doručovací adresu, a to písemně.

6 ZÁVĚREČNÁ USTANOVENÍ

6.1 Tato Smlouva nabývá platnosti dnem jejího uzavření, avšak účinnosti nabývá Smlouva až zveřejněním v registru smluv dle čl. 6.5 této Smlouvy, kdy Budoucí nájemce se zavazuje Smlouvu v registru smluv zveřejnit nejpozději do 15 dní od jejího uzavření.

6.2 Tuto Smlouvu, vč. jejích příloh, lze měnit pouze na základě písemných dodatků podepsaných oběma Smluvními stranami.

6.3 Práva a povinnosti z této Smlouvy se řídí českým právem, zejména Občanským zákoníkem a předpisy, které upravují hospodaření územních samosprávných celků.

6.4 Tato Smlouva je uzavírána na základě usnesení Rady Ústeckého kraje číslo Usnesení DOPLNIT ze dne DOPLNIT.

6.5 Budoucí pronajímatel bere na vědomí, že Budoucí nájemce je povinen uveřejnit tuto Smlouvu ve smyslu zákona č. 340/2015 Sb., o zvláštních podmínkách účinnosti některých smluv, uveřejňování těchto smluv a o registru smluv (zákon o registru smluv). Budoucí pronajímatel bere dále na vědomí, že Budoucí nájemce je povinen poskytnout informace podle zákona č. 106/1999 Sb., o svobodném přístupu k informacím, ve znění pozdějších předpisů. Budoucí pronajímatel dále prohlašuje, že souhlasí s uveřejněním svých

osobních údajů obsažených v této Smlouvě, které by jinak podléhaly znečitelnění, v registru smluv, popř. disponuje souhlasem třetích osob uvedených na své straně s uveřejněním jejich osobních údajů v registru smluv, které by jinak podléhaly znečitelnění. Smluvní Strany se dohodly na tom, že uveřejnění v registru smluv provede Budoucí nájemce, který zároveň zajistí, aby informace o uveřejnění této smlouvy byla zaslána Budoucímu pronajímateli do datové schránky ID fhjxpfc nebo na e-mail serdula@yssen.cz.

6.6 Jestliže jakýkoliv závazek vyplývající z této Smlouvy nebo jakékoliv ustanovení této Smlouvy je nebo se stane neplatným, nevymahatelným a/nebo zdánlivým, pak taková neplatnost, nevymahatelnost a/nebo zdánlivost neovlivní ostatní ustanovení této Smlouvy. Smluvní strany nahradí tento neplatný, nevymahatelný a/nebo zdánlivý závazek takovým novým platným, vymahatelným a nikoliv zdánlivým závazkem, jehož předmět bude v nejvyšší možné míře odpovídat předmětu původního odděleného závazku. Ukáže-li se některé z ustanovení této Smlouvy zdánlivým, posoudí se vliv této vady na ostatní ustanovení Smlouvy obdobně podle ustanovení § 576 Občanského zákoníku.

6.7 Budoucí nájemce bez předchozího písemného souhlasu Budoucího pronajímatele není oprávněn postoupit či převést svá práva a povinnosti z této Smlouvy zcela ani zčásti na třetí osobu, s výjimkou právnických osob zřízených Ústeckým krajem, a které mají podobný účel jako Budoucí nájemce.

6.8 Tato Smlouva je závazná i pro případné právní nástupce obou Smluvních stran.

6.9 Tato Smlouva byla vyhotovena ve dvou (2) stejnopisech v českém jazyce. Každá Smluvní strana obdrží po jednom stejnopise.

6.10 Poté, co si tuto Smlouvu přečetly, Smluvní strany prohlašují, že obsah této Smlouvy, prohlášení, záruky, práva a závazky v ní obsažené jsou projevem jejich pravé a skutečné vůle, a že tato Smlouva byla uzavřena na základě vzájemné dohody, nikoli pod nátlakem nebo za nápadně nevýhodných podmínek. Na důkaz výše uvedených skutečností Smluvní strany tuto Smlouvu podepisují.

NA DŮKAZ ČEHOŽ byla tato Smlouva řádně podepsána.

Přílohy:

1. Výpis z katastru nemovitostí, LV č. 7181 v katastrálním území Horní Litvínov;
2. Situační plán Pozemků se zaznačením Stavby a specifikace Předmětu budoucího nájmu;
3. Výpis z obchodního rejstříku Budoucího pronajímatele;
4. Výpis z administrativního registru ekonomických subjektů Budoucího nájemce.

V _____ dne _____

Budoucí pronajímatel

NATURYSS s.r.o.

Ing. Vladimír Serdula, jednatel

V _____ dne _____

Budoucí nájemce

Gymnázium T. G. Masaryka, Litvínov,
Studentská 640, příspěvková organizace
Mgr. Jan Novák, ředitel

Seznam nemovitostí na LV

Číslo LV:	**7181**
Katastrální území:	Horní Litvínov [686042]

Zobrazení v mapě

Vlastníci, jiná oprávnění

Vlastnické právo	Podíl
NATURYSS s.r.o., Studentská 758, Horní Litvínov, 43601 Litvínov	

Pozemky

Parcelní číslo
337; součástí pozemku je stavba
340/2
340/3; součástí pozemku je stavba

Stavby

Na LV nejsou zapsány žádné stavby.

Jednotky

Na LV nejsou zapsány žádné jednotky.

Práva stavby

Na LV nejsou zapsána žádná práva stavby.

Nemovitost je v územním obvodu, kde státní správu katastru nemovitostí ČR vykonává Katastrální úřad pro Ústecký kraj, Katastrální pracoviště Most

Zobrazené údaje mají informativní charakter. Platnost k 14.09.2020 07:00:02.

© 2004 - 2020 Český úřad zeměměřický a katastrální

Verze aplikace 5.6.6 build 0

Situační plán – zákres

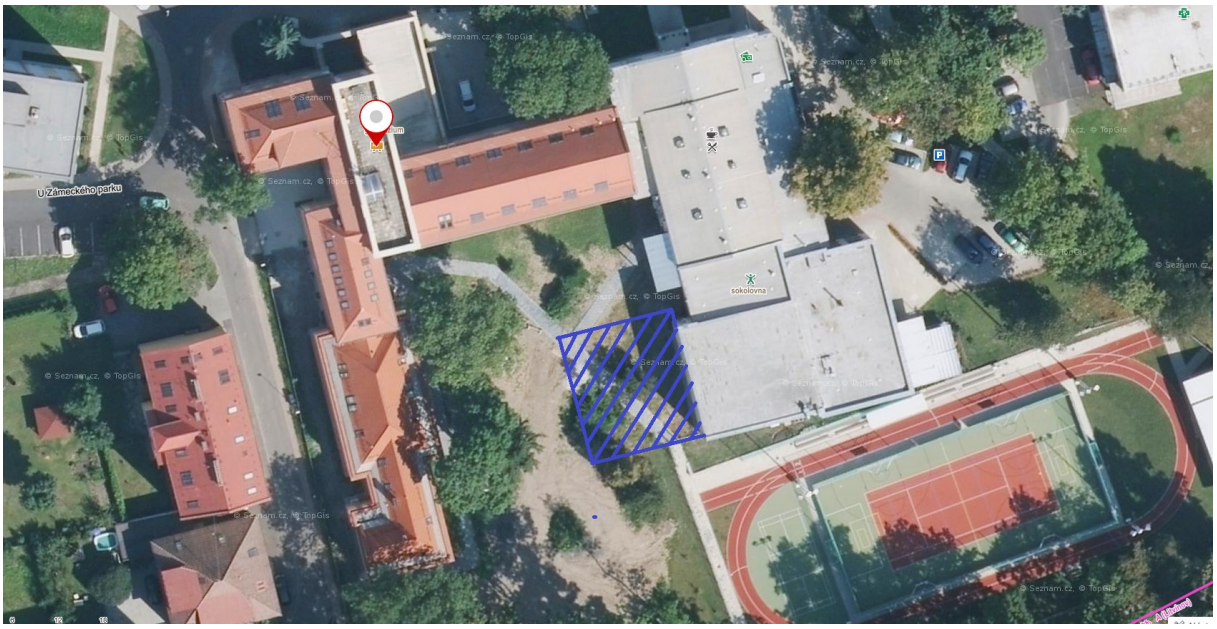



Úplný výpis

z obchodního rejstříku, vedeného
Krajským soudem v Ústí nad Labem
oddíl C, vložka 27884

Datum vzniku a zápisu:
23. září 2009

Spisová značka:
C 27884 vedená u Krajského soudu v Ústí nad Labem
zapsáno 23. září 2009

Obchodní firma:
NATURYSS s.r.o.
zapsáno 23. září 2009

Sídlo:
Litvínov - Dolní Litvínov 5, PSČ 43601
zapsáno 23. září 2009
vymazáno 8. září 2015

Dolní Litvínov 5, 436 01 Litvínov
zapsáno 8. září 2015
vymazáno 5. srpna 2019

Studentská 758, Horní Litvínov, 436 01 Litvínov
zapsáno 5. srpna 2019

Identifikační číslo:
287 09 071
zapsáno 23. září 2009

Právní forma:
Společnost s ručením omezeným
zapsáno 23. září 2009

Předmět podnikání:
výroba, obchod a služby neuvedené v přílohách 1 až 3 živnostenského zákona
zapsáno 23. září 2009

Provádění staveb, jejich změn a odstraňování
zapsáno 6. ledna 2017

Zámečnictví, nástrojářství
zapsáno 6. ledna 2017

Statutární orgán:

Jednatel:

Ing. VLADIMÍR SERDULA, dat. nar. 18. února 1963
Litvínov - Chudeřín, Opltova 163, PSČ 43603
Den vzniku funkce: 23. září 2009
zapsáno 23. září 2009
vymazáno 8. září 2015

Jednatel:

Ing. VLADIMÍR SERDULA, dat. nar. 18. února 1963
Opltova 163, Chudeřín, 436 03 Litvínov
Den vzniku funkce: 23. září 2009
zapsáno 8. září 2015

jednatel:

PETR OLIVA, dat. nar. 2. listopadu 1966
č.p. 847, 407 79 Mikulášovice
Den vzniku funkce: 5. srpna 2019
zapsáno 5. srpna 2019

Počet členů:
2
zapsáno 5. srpna 2019

Způsob jednání:
Jednatel jedná jménem společnosti samostatně.
zapsáno 23. září 2009
vymazáno 5. srpna 2019

Každý jednatel jedná za společnost samostatně.
zapsáno 5. srpna 2019

Společníci:

Společník:
YSSEN GROUP, a.s., IČ: 272 64 149
Litvínov, areál s.p. DHL, PSČ 43514

zapsáno 23. září 2009
vymazáno 31. října 2013

Podíl:
Vklad: 200 000,- Kč
Splaceno: 100%
Obchodní podíl: 100 %
zapsáno 23. září 2009
vymazáno 31. října 2013

Společník:
YSSEN GROUP, a.s., IČ: 272 64 149
Dolní Litvínov 5, 436 01 Litvínov

zapsáno 31. října 2013

Podíl:
Vklad: 200 000,- Kč
Splaceno: 100%
Obchodní podíl: 100 %
zapsáno 31. října 2013
vymazáno 8. září 2015

Zástavní právo:
Obchodní podíl YSSEN GROUP, a.s., se sídlem Dolní Litvínov 5, 436 01 Litvínov, IČ 27264149, zapsaná v obchodním rejstříku vedeném Krajským soudem v Ústí nad Labem, oddíl B, vložka 1592 zastaven ve prospěch Raiffeisenbank a.s., Hvězdova 1716/2b, Praha 4, PSČ 140 78, IČ 49240901, zapsané v obchodním rejstříku vedeném Městským soudem v Praze, oddíl B vložka 2051.
Datum vzniku zástavního práva: 24. prosince 2014
zapsáno 24. prosince 2014
vymazáno 8. září 2015

Podíl:
Vklad: 104 000,- Kč
Splaceno: 100%
Obchodní podíl: 52%

Druh podílu: základní
zapsáno 8. září 2015
vymazáno 9. června 2016

Zástavní právo:

Obchodní podíl YSSEN GROUP, a.s., se sídlem Dolní Litvínov 5, 436 01 Litvínov, IČ 27264149, zapsaná v obchodním rejstříku vedeném Krajským soudem v Ústí nad Labem, oddíl B, vložka 1592 zastaven ve prospěch Raiffeisenbank a.s., Hvězdova 1716/2b, Praha 4, PSČ 140 78, IČ 49240901, zapsané v obchodním rejstříku vedeném Městským soudem v Praze, oddíl B vložka 2051.
Datum vzniku zástavního práva: 24. prosince 2014
zapsáno 8. září 2015
vymazáno 9. června 2016

Podíl:

Vklad: 98 000,- Kč
Splaceno: 100%
Obchodní podíl: 49%
Druh podílu: základní
zapsáno 9. června 2016

Zástavní právo:

Obchodní podíl YSSEN GROUP, a.s., se sídlem Dolní Litvínov 5, 436 01 Litvínov, IČ 27264149, zapsaná v obchodním rejstříku vedeném Krajským soudem v Ústí nad Labem, oddíl B, vložka 1592 zastaven ve prospěch Raiffeisenbank a.s., Hvězdova 1716/2b, Praha 4, PSČ 140 78, IČ 49240901, zapsané v obchodním rejstříku vedeném Městským soudem v Praze, oddíl B vložka 2051.
Datum vzniku zástavního práva: 24. prosince 2014
zapsáno 9. června 2016

Společník:

JIŘÍ ŠLÉGR, dat. nar. 30. května 1971
Jedličkova 1181, Horní Litvínov, 436 01 Litvínov

zapsáno 8. září 2015

Podíl:

Vklad: 48 000,- Kč
Splaceno: 100%
Obchodní podíl: 24%
Druh podílu: základní
zapsáno 8. září 2015

Společník:

ROBERT ŠATNÍK, dat. nar. 7. ledna 1985
Na Sekyrce 1392/2, Dejvice, 160 00 Praha 6

zapsáno 8. září 2015
vymazáno 20. října 2017

Podíl:

Vklad: 48 000,- Kč
Splaceno: 100%
Obchodní podíl: 24%
Druh podílu: základní
zapsáno 8. září 2015
vymazáno 9. června 2016

Podíl:

Vklad: 54 000,- Kč
Splaceno: 100%
Obchodní podíl: 27%
Druh podílu: základní
zapsáno 9. června 2016
vymazáno 20. října 2017

Společník:
ROBERT ŠATNÍK, dat. nar. 7. ledna 1985
Radčina 497/22, Liboc, 161 00 Praha 6

zapsáno 20. října 2017

Podíl:
Vklad: 54 000,- Kč
Splaceno: 100%
Obchodní podíl: 27%
Druh podílu: základní
zapsáno 20. října 2017

Základní kapitál:
200 000,- Kč
zapsáno 23. září 2009

Ostatní skutečnosti:
Obchodní korporace se podřídila zákonu jako celku postupem podle § 777 odst. 5 zákona č. 90/2012 Sb., o obchodních společnostech a družstvech.
zapsáno 8. září 2015

Tento výpis je neprodejný a byl pořízen na Internetu (http://www.justice.cz).
Dne: 14.9.2020 07:44
Údaje platné ke dni 14.9.2020 03:35

ARES - přehled vybraných ekonomických subjektů **počet: 1**

IČO	Obchodní firma Místo podnikání	Odkazy
62208870	**Gymnázium T. G. Masaryka, Litvínov, Studentská 640, příspěvková organizace** Litvínov, Horní Litvínov, Studentská 640	**RES RŽP** **RŠ RARIS CEDR**

Tento výpis byl pořízen prostřednictvím IS ARES dne 14.9.2020 v 08:03:00

Strana : 1 / 1

Copyright © 2020, Ministerstvo financí ČR, ***ares@mfcr.cz***

Ústecký kraj

Krajský úřad

Číslo objednatele: 19/SML1264/03/SoD/ZPZ
Číslo zhotovitele: 11-8293-0100

DODATEK Č. 3 KE SMLOUVĚ O DÍLO Č. 19/SML1264/SOD/ZPZ

uzavřené dle ustanovení § 2586 a násl. zák. č. 89/2012 Sb., občanský zákoník, ve znění pozdějších předpisů (dále jen „občanský zákoník“)

Smluvní strany

Objednatel:
Ústecký kraj

Sídlo:	Velká Hradební 3118/48, 400 02 Ústí nad Labem
Zastoupený:	Oldřichem Bubeníčkem, hejtmanem Ústeckého kraje
IČ:	70892156
DIČ:	CZ70892156
Bank. spojení:	Česká spořitelna, a.s. číslo účtu: 4176812/0800
Zástupce pro věcná jednání	Ing. Anna Lehká
E-mail/telefon:	lehka.a@kr-ustecky.cz / 475 657 451

(dále jen „objednatel“)

a

Zhotovitel:

Společnost	**Sweco Hydroprojekt + HYDROSOFT**
Sídlo:	Táborská 31, 140 16 Praha 4
Zastoupený:	společností SWECO Hydroprojekt a.s. na základě plné moci. Společnost SWECO Hydroprojekt a.s. zastupuje vůči třetím osobám v celém rozsahu představenstvo, a to vždy dvěma členy představenstva nebo pověřeným členem: Ing. Milan Moravec, Ph.D., předseda představenstva Ing. Vladimír Mikule, místopředseda představenstva Ing. Nikola Gorelová, členka představenstva
IČ	26475081
DIČ:	CZ26470581
Bank. spojení:	KB, a.s. číslo účtu: 1700041/0100
Zástupce pro věcná jednání:	Ing. Jiří Miškovský
E-mail/telefon:	jiri.miskovsky@sweco.cz / 261 102 462
Zástupce ve věcech technických:	Ing. Michaela Ježková
E-mail/telefon:	michaela.jezkova@sweco.cz / 261 102 253

zapsaný v obchodním rejstříku vedeném Městským soudem v Praze, oddíl B, vložka 7326, pod sp. zn. B 7326

(dále jen „zhotovitel“)

uzavírají níže uvedeného dne, měsíce a roku tento

DODATEK Č. 3

I.

Předmět dodatku

Smluvní strany se dohodly a stvrzují podpisem tohoto dodatku, že ve smlouvě o dílo ze dne 30. 4. 2019**,** jejímž předmětem je úprava práv a povinností smluvních stran při provedení díla „**Plošná aktualizace Plánu rozvoje vodovodů a kanalizací Ústeckého kraje – II. etapa“**, se článek II. odst. 1 smlouvy se mění tak, že nadále zní:

„Zhotovitel se zavazuje provést dílo v celém rozsahu do 30. 6. 2021.“

Ostatní ujednání shora uvedené smlouvy včetně dodatku č.1 a 2 zůstávají v platnosti.

II.

Závěrečná ustanovení

1. Objednatel tímto potvrzuje, že o uzavření tohoto dodatku č. 3 bylo rozhodnuto Radou Ústeckého kraje usnesením č. …… ze dne 30. 9. 2020.

2. Tento dodatek ke smlouvě je vyhotoven ve dvou vyhotoveních s platností originálu, přičemž objednatel a zhotovitel obdrží jedno vyhotovení.

3. Tento dodatek ke smlouvě bude v úplném znění uveřejněn prostřednictvím registru smluv postupem dle zákona č. 340/2015 Sb., o zvláštních podmínkách účinnosti některých smluv, uveřejňování těchto smluv a o registru smluv (zákon o registru smluv), ve znění pozdějších předpisů. Zhotovitel prohlašuje, že souhlasí s uveřejněním svých osobních údajů obsažených v tomto dodatku ke smlouvě, které by jinak podléhaly znečitelnění, v registru smluv, popř. disponuje souhlasem třetích osob uvedených na své straně s uveřejněním jejich osobních údajů v registru smluv, které by jinak podléhaly znečitelnění. Smluvní strany se dohodly na tom, že uveřejnění v registru smluv provede objednatel, který zároveň zajistí, aby informace o uveřejnění tohoto dodatku ke smlouvě byla zaslána zhotoviteli do datové schránky ID i2cegr3. Dodatek ke smlouvě nabývá platnosti dnem jeho uzavření a účinnosti dnem uveřejnění v registru smluv.

III.

Podpisy smluvních stran

1. Zhotovitel i objednatel shodně prohlašují, že si tento dodatek ke smlouvě před jeho podpisem přečetli, že byl uzavřen po vzájemném projednání podle jejich pravé a svobodné vůle, určitě, vážně a srozumitelně, bez zneužití tísně, nezkušenosti, rozumové slabosti, rozrušení nebo lehkomyslnosti druhé strany, na důkaz čehož připojují své podpisy.

2. Společnost SWECO Hydroprojekt a.s. je oprávněna podepsat tuto smlouvu na základě plné moci ze dne 14. 1. 2019.

V Ústí nad Labem dne …… V Praze dne ……..

……. ……
Objednatel Zhotovitel
Ústecký kraj společnost Sweco Hydroprojekt +
zastoupený Oldřichem Bubeníčkem, HYDROSOFT zastoupena společností
hejtmanem kraje SWECO Hydroprojekt a.s. na základě plné moci

	Datum	Jméno a příjmení	Funkce a odbor	Podpis
Zpracovatel	9.9.2020	Ing. Anna Lehká	referent odboru ZPZ	
Vedoucí odboru		Ing. Monika Zeman, MBA	zástupkyně ředitele KÚ pro výkon přenesené působnosti vedoucí odboru ZPZ	
Číslo příslibu / správce rozpočtu		Zdenka Novotná	referent odboru EK	
Právně posouzeno		standardní vzor		
Předchozí souhlas dle kompetence		-		
Zveřejněno v registru smluv		Ing. Anna Lehká	referent odboru ZPZ	
ID záznam uveřejnění smlouvy				
Odkaz na usnesení orgánu kraje	Usnesení č.: /2020 ze dne: 30. 9. 2020			

Smlouva o nájmu pozemků

číslo 8DHM2000..

uzavřená dle § 2201 a násl. zákona č. 89/2012 Sb., občanský zákoník, v platném znění

Účastníci smlouvy

Pronajímatel:

Povodí Labe, státní podnik

se sídlem:	Víta Nejedlého 951/8, Slezské Předměstí, 500 03 Hradec Králové
zastoupený:	Ing. Janem Zajícem, ředitelem závodu Roudnice nad Labem
IČO:	70890005
DIČ:	CZ70890005
spisová značka:	Obchodní rejstřík vedený Krajským soudem v Hradci Králové, oddíl A, vložka 9473

dále jen **„pronajímatel"**

Nájemce:

Ústecký kraj

se sídlem:	Velká hradební 3118/48; 400 02 Ústí nad Labem
zastoupený:	Oldřichem Bubeníčkem, hejtmanem kraje
IČO:	70892156
DIČ:	CZ70892156
zástupce pro věcná jednání:	Mgr. Ing. Jindřich Šimák, vedoucí odboru majetkového
e-mail/telefon:	simak.j@kr-ustecky.cz; 475657407

dále jen **„nájemce"**

Účastníci smlouvy uzavírají tuto smlouvu o nájmu pozemků:

Článek 1

Pozemky, které jsou předmětem nájmu, jsou pozemky evidované jako **pozemkové parcely č. 4842/1 v druhu trvalý travní porost**, **4849/2 v druhu ostatní plocha a 4849/13 v druhu ostatní plocha, všechny v katastrálním území a obci Litoměřice** na listu vlastnictví č. 495 u Katastrálního úřadu pro Ústecký kraj se sídlem v Ústí nad Labem, Katastrálního pracoviště Litoměřice. Tyto pozemky jsou ve vlastnictví státu a právo hospodařit s nimi má, ve smyslu zákona č. 305/2000 Sb., o povodích, pronajímatel (dále jen **„předmětné pozemky“**).

Článek 2

1. Pronajímatel předmětné pozemky, resp. jejich části o celkové **výměře 2 963 m^2**, z hlediska dosažení účinnějšího a hospodárnějšího využití pozemků (dále jen **„pronajímané pozemky") a** při zachování jejich hlavního účelu, ke kterému pronajímateli slouží, přenechává touto smlouvou nájemci k dočasnému užívání jako staveniště pro stavební akci ***„Cyklostezka Ohře – etapa 1, část 1:Litoměřice – Libochovice, úsek 1"*** a souhlasí, aby byly částečně zastavěny trvalou stavbou, tj. stavbou cyklostezky (dále jen **„předmětná stavba“**). Rozsah pronajímaných pozemků je vyznačen v příloze č. 2 „Kopie snímku katastrální mapy“, která je nedílnou součástí této smlouvy.

2. Předmětná stavba zůstane po dokončení ve vlastnictví nájemce.

3. Nájem specifikovaný v bodě 1. článku 2 této smlouvy není sjednán pro účely uskutečňování ekonomických činností.

4. Smluvní strany shodně konstatují, že pro účely umístění části stavby nájemce v pozemku pronajímatele a následného práva vstupu za účelem provádění údržby a oprav stavby byla mezi nimi současně s touto nájemní smlouvou uzavřena smlouva o smlouvě budoucí o zřízení věcného břemene č. 8DHM2000… Smluvní strany shodně prohlašují, že se nejedná o nedovolenou duplicitu užívacího práva k pozemku, a to s ohledem na rozdílný účel a obsah nájmu (zřízení staveniště a provádění výstavby) a účel a obsah věcného břemene (umístění stavby v pozemku a zajištění přístupu za účelem provádění údržby a oprav stavby).

Článek 3

1. Nájem se uzavírá **na dobu určitou, a to ode dne podpisu předávacího protokolu** ve smyslu článku 5 odst.1 této smlouvy po nabytí právní moci stavebního povolení na předmětnou stavbu do dne, kdy nájemce protokolárně předá pronajímané pozemky zpět pronajímateli, **nejdéle však na dobu 5 let.**

2. Při předání předmětných pozemků na začátku i na konci nájmu bude sepsán předávací protokol. Oboustranně podepsaný protokol bude vytvořen ve dvou vyhotoveních, z nichž každé straně náleží jedno vyhotovení.

Článek 4

1. Účastníci smlouvy se dohodli na nájemném ve výši **2 963,--Kč za celou pronajímanou plochu za rok.** Nájemné bude hrazeno jednou ročně na základě daňového dokladu, který bude pronajímatel zasílat nájemci. Zdanitelné plnění se považuje za uskutečněné dne 30. 6. běžného roku. V roce, v němž nabyde tato smlouva účinnosti, se za den uskutečnění zdanitelného plnění považuje den podpisu předávacího protokolu. Daňový doklad bude mít splatnost 14 dnů ode dne vystavení pronajímatelem.

   Nájem je osvobozen od DPH v souladu s § 56a zákona č. 235/2004 Sb., o dani z přidané hodnoty, v platném znění.

2. Platbu za rok, v němž dojde k nabytí účinnosti této smlouvy, provede nájemce poměrnou částkou z ročního nájemného na základě daňového dokladu se splatností 14 dnů od jeho vystavení. Tento doklad vystaví a nájemci zašle pronajímatel, a to nejpozději do 15 dnů od podpisu předávacího protokolu.

3. V případě ukončení nájmu v průběhu roku bude nájemci vrácena poměrná část ze zaplaceného ročního nájemného na základě opravného daňového dokladu vystaveného pronajímatelem.

4. Účastníci smlouvy se dále dohodli na úroku z prodlení ve výši 0,05 % z dlužné částky za každý den prodlení se zaplacením nájemného.

5. Účastníci smlouvy se dohodli, že výše nájemného bude v průběhu platnosti smlouvy každoročně přehodnocována, a to ve stejném poměru ke změnám úředně stanoveného koeficientu růstu spotřebitelských cen vydávaného Českým statistickým úřadem v Praze za uplynulý rok. Úprava výše náhrady bude automaticky promítnuta do výše nájemného příslušného roku, pokud růst inflačního koeficientu přesáhne 1%.

Článek 5

1. Pronajímané pozemky budou nájemci předány na základě předávacího protokolu. Nájemce je povinen zažádat pronajímatele písemně o protokolární předání pronajímaných pozemků a zároveň předložit kopii stavebního povolení, a to neprodleně po nabytí právní moci tohoto povolení.

2. Nájemce se zavazuje provést předmětnou stavbu dle schválené projektové dokumentace, na základě pravomocného správního rozhodnutí stavebního úřadu či účinné veřejnoprávní smlouvy nahrazující takové správní rozhodnutí stavebního úřadu, za dodržení podmínek stanoviska pronajímatele vydaného pod č. j. pod č. j. PLa/2019/021021 ze dne 21.6.2019, které tvoří přílohu této smlouvy a těchto dalších sjednaných podmínek:

   a) veškeré práce na pronajímaných pozemcích budou nájemcem prováděny tak, aby jimi nezpůsobil žádné škody na majetku státu, s nímž má pronajímatel právo hospodařit,

   b) o provedení event. zásahu do stávajících porostů, rostoucích na pronajímaných pozemcích, je třeba předem pronajímatele informovat, neboť jsou součástí pronajímaných pozemků ve smyslu § 507 občanského zákoníku,

   c) nájemce je povinen v případě nutného kácení dřevin před realizací cyklostezky na pozemcích Povodí Labe, státní podnik zajistit v součinnosti se zástupcem Povodí Labe, státní podnik (Odbor péče o vodní zdroje) vyřízení všech potřebných rozhodnutí a opatření dotčených orgánů státní správy, přičemž případné povolené kácení dřevin bude provedeno na náklady nájemce. Vytěžená využitelná dřevní hmota bude protokolárně předána Povodí Labe, státní podnik (závod Roudnice n.L.), nevyužitelná bude odvezena na skládku (nutno předložit vážní lístky ze skládky). Po pokácení dřevin je nájemce povinen odstranit pařezy.

   d) V případě uložení náhradní výsadby v průběhu předmětné stavební akce, bude tato realizována na náklady nájemce, a to včetně nařízené následné péče.

   e) po skončení stavby provede nájemce na svůj náklad odstranění staveniště na pronajímaných pozemcích a uvede pronajímané pozemky do řádného stavu, a to nejpozději do kolaudace stavby. Případné škody uhradí nájemce pronajímateli způsobem a ve lhůtě uvedené ve výzvě k náhradě škody. Neuvede-li nájemce pronajímané pozemky do řádného stavu ani ve lhůtě dané pronajímatelem, nahradí pronajímateli náklady, které mu vznikly s uvedením těchto pozemků do řádného stavu a vedle toho i smluvní pokutu ve výši **8 889,- Kč**, kterou si smluvní strany pro tento případ sjednávají. Smluvní pokuta je splatná na základě jejího vyúčtování. Sjednáním a zaplacením smluvní pokuty nejsou dotčeny případné další nároky pronajímatele na náhradu škody podle této smlouvy či jiné nároky dle platných právních předpisů.

3. Nájemce je povinen v rámci užívání pronajímaných pozemků důsledně dodržovat technické, hygienické, bezpečnostní, požární a další právní předpisy vztahující se k bezpečnosti a ochraně osob, majetku a životního prostředí.

4. Bez písemného souhlasu pronajímatele nemůže nájemce pronajímané pozemky použít pro umístění stavby způsobem jiným, než jak je vymezeno v této nájemní smlouvě.

5. Zvláštní pozornost je nájemce povinen věnovat čistotě povrchových a podzemních vod a zabránit jejich znečištění ropnými produkty nebo závadnými látkami. Tyto případné události je povinen neprodleně ohlásit pronajímateli. V případě vzniku znečištění zodpovídá nájemce za jeho úplnou likvidaci. Nájemce odpovídá za dodržování zákona č. 185/2001 Sb., o odpadech, v platném znění, v případě jeho porušení se zavazuje uhradit veškeré sankce z tohoto zákona vyplývající.

6. Nájemce se zavazuje k dohledu nad bezpečným stavem stromů a keřů na pronajímaných pozemcích. Je povinen učinit nezbytná opatření, aby zabránil škodám na životě, zdraví a majetku třetích osob v případě nepříznivých povětrnostních podmínek anebo podezření na pád větve nebo stromu v důsledku vzrůstu či stáří nebo nemoci stromu, popř. keře. Při bezprostředním ohrožení nájemce zakáže vstup na ohrožený pozemek nebo jeho ohroženou část a umístí v bezpečné vzdálenosti výstražné tabule a pásku. Nájemce musí informovat neprodleně pronajímatele o nastalé situaci.

7. Nájemce není oprávněn k tomu, aby přenechal pronajímané pozemky do podnájmu či jiného užívání (úplatného či bezúplatného) jiné osobě.

8. Pozemky, které jsou předmětem nájmu, se nacházejí dle nařízení vlády č. 207/2016 Sb. o stanovení národního seznamu evropsky významných lokalit (EVL) v EVL Porta Bohemica, proto

je nájemce povinen v rámci užívání pronajímaných pozemků důsledně dodržovat zákon č. 114/1992 Sb. o ochraně přírody a krajiny v platném znění.

9. Nájemce ke stavbě cyklostezky zpracuje povodňový plán (PP), který bude schválen příslušnými úřady. Takto schválený PP předloží před započetím stavby cyklostezky pronajímateli.
10. Po ukončení stavebních prací je nájemce povinen neprodleně oznámit pronajímateli ukončení prací a vyzvat k převzetí předmětných pozemků a podpisu předávacího protokolu pronajímatelem, a to osobě odpovědné ze strany pronajímatele.
11. **Kontaktní osobou** ze strany nájemce je **Mgr. Ing. Jindřich Šimák, vedoucí majetkového odboru, tel. 475657407, e-mail:** simak.j@kr-ustecky.cz ; ze strany pronajímatele **ing. Pavla Hajdinová, vedoucí provozního střediska Ústí nad Labem, tel. 475259776, e-mail:** hajdinovap@pla.cz**.**

Článek 6

1. Nájemní smlouvu lze ukončit dohodou obou smluvních stran, a dále výpovědí jedné nebo druhé strany.
2. Výpovědní lhůta činí 3 měsíce a počíná běžet od prvého dne následujícího měsíce po doručení výpovědi druhé smluvní straně.
3. Pokud nájemce nezahájí stavbu do pěti let ode dne účinnosti této smlouvy, může být tato skutečnost důvodem k výpovědi sjednaného nájmu bez výpovědní doby.
4. Nebudou-li nájemci vydána potřebná veřejnoprávní rozhodnutí pro umístění a realizaci stavební akce ***„Cyklostezka Ohře – etapa 1, část 1: Litoměřice – Libochovice, úsek 1"*** do pěti let ode dne účinnosti této smlouvy, a to ve formě a objemu požadovaném nájemcem, nebo pouze za ztížených podmínek nebo nákladů, můžou obě strany rovněž nájemní smlouvu vypovědět bez výpovědní doby.
5. Důvodem výpovědi z nájemního vztahu může ze strany pronajímatele být změna podmínek, za kterých bylo dočasné užívání poskytnuto ve smyslu bodu 1. článku 2 této smlouvy, a dále neplnění povinností nájemce, vyplývajících z této smlouvy, včetně důvodů stanovených v občanském zákoníku.
6. Jestliže nájemce poruší své povinnosti stanovené v článku 5 bodech 2. až 10. této smlouvy nepodstatným způsobem a takové porušení neodstraní ani do 10 dnů od výzvy pronajímatele, nebo poruší povinnosti stanovené v článku 5 bodech 2. až 10. této smlouvy podstatným způsobem, má pronajímatel právo nájemní smlouvu vypovědět bez výpovědní doby.
7. Pronajímatel má právo vypovědět nájemní smlouvu v případě, že je nájemce v prodlení s úhradou nájemného po dobu delší než 30 kalendářních dnů.

Článek 7

1. Smluvní strany stvrzují svými podpisy, že v průběhu vyjednávání o této smlouvě vždy jednaly a postupovaly čestně a transparentně, a současně se zavazují, že takto budou jednat i při plnění této smlouvy a veškerých činností s ní souvisejících. Smluvní strany se dále zavazují vždy jednat tak a přijmout taková opatření, aby nedošlo ke vzniku důvodného podezření na spáchání trestného činu či k samotnému jeho spáchání (včetně formy účastenství), tj. jednat tak, aby kterákoli ze smluvních stran nemohla být uznána odpovědnou podle zákona č. 418/2011 Sb., o trestní odpovědnosti právnických osob a řízení proti nim nebo uplatněna trestní odpovědnost fyzických osob (včetně zaměstnanců) podle trestního zákoníku, případně aby nebylo zahájeno trestní stíhání proti kterékoli ze smluvních stran, včetně jejích zaměstnanců podle platných právních předpisů.
2. Nájemce prohlašuje, že se seznámil s Interním protikorupčním programem Povodí Labe, státní podnik a Etickým kodexem zaměstnanců Povodí Labe, státní podnik (dále společně jen „Program"; viz www.pla.cz). Smluvní strany se při plnění této smlouvy zavazují po celou dobu jejího trvání dodržovat zásady a hodnoty Programu, pokud to jejich povaha umožňuje. Smluvní

strany se dále zavazují navzájem si neprodleně oznámit důvodné podezření ohledně možného naplnění skutkové podstaty jakéhokoli z trestných činů, zejména trestného činu korupční povahy, a to bez ohledu a nad rámec případné zákonné oznamovací povinnosti; obdobné platí ve vztahu k jednání, které je v rozporu se zásadami vyjádřenými v tomto článku.

Článek 8

1. Pronajímatel je oprávněn provést kdykoliv kontrolu dohodnutého způsobu užívání pronajímaných pozemků.
2. Nájemce se zavazuje ke dni ukončení nájemní smlouvy předat pronajímateli pronajímané pozemky v řádném stavu, který bude odpovídat způsobu jejich užívání.
3. Smlouvu lze měnit a doplňovat pouze písemnými a číslovanými dodatky, podepsanými oprávněnými zástupci obou smluvních stran.
4. Smlouva je vyhotovena ve čtyřech exemplářích, přičemž všechny mají platnost originálu. Každá smluvní strana obdrží po dvou jejích podepsaných vyhotoveních.
5. Nedílnou součást této smlouvy tvoří její přílohy.
6. Smluvní strany se dohodly, že nájemní právo sjednané dle této smlouvy zapisovat do katastru nemovitostí nebudou.
7. Smlouva nabývá platnosti dnem podpisu obou smluvních stran a účinnosti dnem podpisu předávacího protokolu dle článku 5 odstavce 1 této smlouvy.
8. Ministerstvo zemědělství, které vykonává funkci zakladatele pronajímatele, vydalo dle platného Statutu Povodí Labe, státní podnik k této smlouvě předchozí souhlas k nakládání s určeným majetkem.
9. O uzavření této smlouvy bylo rozhodnuto v Radě Ústeckého kraje dne 19.2.2020 usnesením č. 093/88R/2020.

Příloha:

1. Nahlížení z katastru nemovitostí
2. Kopie snímku katastrální mapy s vyznačením rozsahu nájmu
3. Stanovisko Povodí Labe, státní podnik č. j. PLa/2019/021021 ze dne 21.6.2019

V Roudnici nad Labem dne .....…..... V Ústí nad Labem dne.....……...

.....…….... …….....….....

za pronajímatele za nájemce

Ing. Jan Zajíc Oldřich Bubeníček

ředitel závodu Roudnice n.L. hejtman Ústeckého kraje

Smlouva o budoucí smlouvě o zřízení věcného břemene

číslo 8DHM2000..

uzavřená dle § 1785 až 1788 a § 1257 až 1266 a § 1299 až 1302 zákona č. 89/2012 Sb., občanský zákoník, v platném znění

Účastníci smlouvy:

Budoucí povinný z věcného břemene:

Povodí Labe, státní podnik

se sídlem:	Víta Nejedlého 951/8, Slezské Předměstí, 500 03 Hradec Králové
zastoupený:	Ing. Marií Duškovou, finanční ředitelkou
IČO:	70890005
DIČ:	CZ70890005
spisová značka:	Obchodní rejstřík vedený Krajským soudem v Hradci Králové, oddíl A, vložka 9473

dále jen **„budoucí povinný“**

Budoucí oprávněný z věcného břemene:

Ústecký kraj

se sídlem:	Velká hradební 3118/48; 400 01 Ústí nad Labem –Ústí nad Labem-centrum
zastoupený:	Oldřichem Bubeníčkem, hejtmanem kraje
IČO:	70892156
DIČ:	CZ70892156

Statistická právní forma: 804 - Kraj

dále jen **„budoucí oprávněný"**

Účastníci smlouvy uzavírají tuto smlouvu o budoucí smlouvě o zřízení věcného břemene služebnosti cesty a stezky:

Článek 1

Pozemky v budoucnu zatížené věcným břemenem

Pozemky, které budou v budoucnu zatíženy věcným břemenem, jsou pozemky evidované jako **pozemkové parcely č. 4842/1 v druhu trvalý travní porost**, **4849/2 v druhu ostatní plocha a 4849/13 v druhu ostatní plocha, všechny v katastrálním území a obci Litoměřice** na listu vlastnictví č. 495 u Katastrálního úřadu pro Ústecký kraj se sídlem v Ústí nad Labem, Katastrálního pracoviště Litoměřice. Tyto pozemky jsou ve vlastnictví státu a právo hospodařit s nimi má, ve smyslu zákona č. 305/2000 Sb., o povodích, budoucí povinný (dále jen **„služebné pozemky“**).

Článek 2

Důvod budoucího zřízení věcného břemene

1. Při investiční výstavbě budoucího oprávněného bude v rámci stavební akce **„Cyklostezka Ohře – etapa 1, část 1:Litoměřice – Libochovice, úsek 1"** vybudována na částech služebných pozemků stavba cyklistické stezky (dále jen **„cyklostezka“**), jejímž umístěním budou dotčeny části služebných pozemků. Vybudovaná cyklostezka zůstane po dokončení a zkolaudování ve vlastnictví budoucího oprávněného. Z tohoto titulu se budoucí povinný zavazuje uzavřít s budoucím oprávněným písemnou smlouvu o budoucí smlouvě o zřízení věcného břemene ve smyslu občanského zákoníku.
2. Jelikož bude cyklostezka ve vlastnictví rozdílné od osoby vlastníka služebných pozemků, a není právní ani jiný důvod tuto skutečnost měnit, povinný za dále uvedených podmínek uzavírá s budoucím oprávněným tuto písemnou smlouvu o budoucí smlouvě o zřízení věcného břemene ve smyslu občanského zákoníku.
3. Věcné břemeno podle této smlouvy nebude zřízeno pro účely uskutečňování ekonomických činností.

Článek 3

Vymezení obsahu budoucího věcného břemene a povinnosti smluvních stran

1. Účastníci smlouvy se dohodli na následujícím vymezení obsahu budoucího věcného břemene, které bude spočívat v tom, že:

   a) **Budoucí povinný**

   > strpí na služebných pozemcích na částech omezených věcným břemenem umístění cyklostezky po dobu neurčitou, resp. po celou dobu její fyzické a právní existence,

   > strpí vstupování (rozumí se vstup i vjezd) budoucího oprávněného na služebné pozemky v rozsahu věcného břemene, za účelem provádění nezbytných prací spojených s opravami a revizemi, resp. rekonstrukcí cyklostezky nebo s odstraněním její havárie po celou dobu její fyzické i právní existence, a to vždy po předchozím včasném oznámení, ledaže se jedná o havárii nebo stav obdobný havárii. Případnou havárii, její rozsah a rozsah oprav oznámí budoucí oprávněný budoucímu povinnému bez zbytečného odkladu,

   > na ploše vymezené věcným břemenem nevybuduje nic, co by znemožňovalo nebo omezovalo vstupování na služebné pozemky a provádění nezbytných prací spojených s opravami a revizemi, resp. rekonstrukcí cyklostezky nebo její části, event. s odstraněním její havárie.

   > je oprávněn v rámci své provozní činnosti využívat cyklostezku k vjezdu těžké techniky a vozidel, včetně vozidel se zatížením nad 20 tun a nenese odpovědnost za případné poškození jejího povrchu, tzn. že není povinen odstranit a opravit na své náklady případné poškození cyklostezky.

   b) **Budoucí oprávněný**

   > bude oprávněn užívat služebné pozemky pouze v částech omezených věcným břemenem způsobem vymezeným v této smlouvě,

   > je povinen provádět udržovací, opravné i investiční akce na cyklostezce v rámci své prevenční povinnosti,

- > při provádění udržovacích, opravných i investičních akcí na cyklostezce bude povinen tyto práce provádět tak, aby budoucímu povinnému nezpůsobil škody na nemovitých věcech, s nimiž má právo hospodařit, a to i v případě, že tyto práce bude provádět nebo zajišťovat jiný subjekt, než je budoucí oprávněný,
- > je povinen při jakékoliv činnosti na služebných pozemcích uvést vždy služebný pozemek do předešlého stavu a nahradit případnou škodu způsobenou svou činností

2. Budoucí oprávněný se zavazuje oprávnění vyplývající z definovaného obsahu věcného břemene v této smlouvě přijmout a budoucí povinný se zavazuje povinnosti vyplývající z definovaného obsahu věcného břemene strpět.
3. Omezení vyplývající z bodu 1. a) článku 3 této smlouvy budou přecházet na všechny budoucí právnické osoby, které se služebnými pozemky budou mít právo hospodařit, event. na všechny budoucí vlastníky služebných pozemků a oprávnění vyplývající z bodu 1. b) článku 3 této smlouvy budou přecházet na všechny budoucí vlastníky cyklostezky.

Článek 4

Vymezení rozsahu budoucího věcného břemene

1. Přesné plošné určení a vymezení částí služebných pozemků dotčených obsahem věcného břemene dle článku 3 této smlouvy, které budoucí povinný nebude moci užívat bez dalšího omezení, nebude vyznačeno v terénu, ale pouze v geometrickém plánu. Účastníci smlouvy se dohodli, že tento geometrický plán nechá zhotovit na svůj náklad budoucí oprávněný a jedno vyhotovení se zavazuje předat budoucímu povinnému.

2. Pokud dojde při realizaci výstavby k odchýlení skutečného umístění inženýrské sítě mimo rámec plošného vymezení věcného břemene, bude budoucí oprávněný povinen bezodkladně uzavřít s budoucím povinným novou smlouvu o zrušení původního břemene a o zřízení nového úplatného věcného břemene dle skutečného umístění stavby za stejných cenových podmínek. Veškeré náklady spojené s takovou smlouvou uhradí budoucí oprávněný.

Článek 5

Závazek na uzavření „Smlouvy o zřízení věcného břemene "

1. Budoucí povinný se zavazuje na písemnou žádost budoucího oprávněného uzavřít s ním „Smlouvu o zřízení věcného břemene“ (dále jen **„konečná smlouva“**), a to do 6 měsíců ode dne, kdy mu byla tato žádost doručena. Budoucí oprávněný spolu se žádostí o uzavření konečné smlouvy budoucímu povinnému předloží:
   a) geometrický plán ve smyslu článku 4, včetně vyčíslené plochy věcného břemene,
   b) kopii pravomocného územního rozhodnutí nebo pravomocného územního souhlasu nebo kopii účinné veřejnoprávní smlouvy nahrazující územní rozhodnutí pro předmětnou stavbu,
   c) případné změny v údajích budoucího oprávněného.
2. Budoucí oprávněný se zavazuje požádat budoucího povinného o sepsání konečné smlouvy ve lhůtě, kterou je doba platnosti stanoviska popsaného v Článku 9 bod 1. této smlouvy, jež je přílohou č. 4 této smlouvy.
3. Budoucí oprávněný bere na vědomí, že udělení souhlasu budoucího povinného s navrhovaným stavebním záměrem požadovaného pro řízení vedené za účelem získání souhlasu s ohlášením stavby, resp. stavebního povolení, resp. pro uzavření veřejnoprávní smlouvy nahrazující stavební

povolení a oznamování stavebního záměru s certifikátem autorizovaného inspektora je podmíněno uzavřením konečné smlouvy.

Článek 6

Úplata za zřízení věcného břemene

1. Budoucí povinný zřídí věcné břemeno ve smyslu článků 2 a 3 této smlouvy ve prospěch budoucího oprávněného úplatně.
2. Úplata za zřízení věcného břemene byla dohodnuta jako pětinásobek ročního užitku za 1 m^2 plochy věcného břemene dle geometrického plánu ve smyslu článku 4 této smlouvy, **minimálně však ve výši 1 000,--Kč**. Roční užitek se pro účely této smlouvy sjednává ve výši **1,- Kč/ m^2** plochy věcného břemene. Zřízení věcného břemene je osvobozeno od DPH v souladu s § 4 odst.4 písm.g) a § 56a zákona č. 235/2004 Sb., o dani z přidané hodnoty, v platném znění.
3. Úplatu uvedenou v bodě 2. článku 6 této smlouvy uhradí budoucí oprávněný jednorázově na účet budoucího povinného do 30 kalendářních dnů od nabytí účinnosti konečné smlouvy na základě zálohového listu. Budoucí povinný vystaví a zašle budoucímu oprávněnému do 15 kalendářních dnů po připsání částky na jeho účet daňový doklad.

Článek 7

Nabytí oprávnění z věcného břemene

1. Oprávnění vyplývající z konečné smlouvy přejde na budoucího oprávněného vkladem práva odpovídajícího věcnému břemenu do katastru nemovitostí.
2. Účastníci smlouvy se dohodli, že budoucí vklad práva odpovídajícího věcnému břemenu zajistí budoucí oprávněný na svůj náklad.

Článek 8

Prevence protiprávních jednání

1. Smluvní strany stvrzují svými podpisy, že v průběhu vyjednávání o této smlouvě vždy jednaly a postupovaly čestně a transparentně, a současně se zavazují, že takto budou jednat i při plnění této smlouvy a veškerých činností s ní souvisejících. Smluvní strany se dále zavazují vždy jednat tak a přijmout taková opatření, aby nedošlo ke vzniku důvodného podezření na spáchání trestného činu či k samotnému jeho spáchání (včetně formy účastenství), tj. jednat tak, aby kterákoli ze smluvních stran nemohla být uznána odpovědnou podle zákona č. 418/2011 Sb., o trestní odpovědnosti právnických osob a řízení proti nim nebo uplatněna trestní odpovědnost fyzických osob (včetně zaměstnanců) podle trestního zákoníku, případně aby nebylo zahájeno trestní stíhání proti kterékoli ze smluvních stran, včetně jejích zaměstnanců podle platných právních předpisů.
2. Budoucí oprávněný prohlašuje, že se seznámil s Interním protikorupčním programem Povodí Labe, státní podnik a Etickým kodexem zaměstnanců Povodí Labe, státní podnik (dále společně jen „Program“; viz www.pla.cz). Smluvní strany se při plnění této smlouvy zavazují po celou dobu jejího trvání dodržovat zásady a hodnoty Programu, pokud to jejich povaha umožňuje. Smluvní strany se dále zavazují navzájem si neprodleně oznámit důvodné podezření ohledně možného naplnění skutkové podstaty jakéhokoli z trestných činů, zejména trestného činu korupční povahy, a to bez ohledu a nad rámec případné zákonné oznamovací povinnosti; obdobné platí ve vztahu k jednání, které je v rozporu se zásadami vyjádřenými v tomto článku.

Článek 9

Další ujednání

1. Budoucí oprávněný se zavazuje dodržovat při umisťování a realizaci „cyklostezky“ podmínky obsažené ve stanovisku budoucího povinného ze dne 21.6.2019 vydaného pod č. j. PLa/2019/021021 které tvoří přílohu této smlouvy.
2. Budoucí oprávněný se zavazuje, že v případě uložení náhradní výsadby dřevin bude toto realizovat na vlastní náklady, a to včetně nařízené následné péče. Případná náhradní výsadba vysazená na pozemky ve vlastnictví ČR s právem hospodaření pro Povodí Labe, státní podnik, bude po uplynutí nařízené následné péče protokolárně předána budoucímu povinnému.
3. Nebudou-li budoucímu oprávněnému vydána potřebná veřejnoprávní rozhodnutí pro umístění inženýrské sítě do půl roku ode dne platnosti a účinnosti této smlouvy, a to ve formě a objemu požadovaném budoucím oprávněným, nebo pouze za ztížených podmínek nebo nákladů, mohou účastníci smlouvy od této smlouvy odstoupit.
4. Tato smlouva nabývá platnosti a účinnosti dnem podpisu obou smluvních stran.
5. Nedílnou součást této smlouvy tvoří její přílohy.
6. Smlouva je vyhotovena ve čtyřech vyhotoveních, přičemž všechny mají platnost originálu. Každá smluvní strana obdrží po dvou podepsaných vyhotoveních.
7. Smluvní strany prohlašují, že tato smlouva byla sepsána podle jejich pravé a svobodné vůle, nikoliv v tísni a za nápadně nevýhodných podmínek, že je prosta omylu, a jako důkaz souhlasu s jejím obsahem byla oběma smluvními stranami podepsána.
8. Ministerstvo zemědělství, které vykonává funkci zakladatele budoucího povinného, vydalo dle platného Statutu Povodí Labe, státní podnik k této smlouvě předchozí souhlas k nakládání s určeným majetkem.
9. O uzavření této smlouvy bylo rozhodnuto v Radě Ústeckého kraje dne 19.2.2020 usnesením č. 093/88R/2020.

Příloha:

1. Informace o parcele pro služebné pozemky.
2. Situace s vyznačením přibližného rozsahu budoucího věcného břemene.
3. Výpis ze záborového elaborátu s vyčíslením plánovaného záboru.
4. Kopie stanoviska správce povodí a správce vodního toku ze dne 21.6.2019 vydaného pod č. j. PLa/2019/021021

V Hradci Králové dne .....….....

V Ústí nad Labem dne.....……...

.....……....

za budoucího povinného
Ing. Marie Dušková
Finanční ředitelka

…….....…….....

za budoucího oprávněného
Oldřich Bubeníček
hejtman kraje

Ústecký kraj

Krajský úřad

Číslo pronajímatele:
Číslo nájemce:

SMLOUVA O NÁJMU NEMOVITÉ VĚCI

uzavřená dle ustanovení § 2201 a násl.
zákona č. 89/2012 Sb., občanský zákoník, v platném znění

Pronajímatel:
VELTA PLUS, s. r. o.

Sídlo:	Závodu míru 790/92, Stará Role, 316 17 Karlovy Vary
Zastoupená:	Dang Khoa Vu, jednatelem společnosti
IČO:	62620363
DIČ:	CZ62620363
Bankovní spojení:	……..
	číslo účtu: ……
	Zapsaná v obchodním rejstříku vedeném Krajským soudem v Plzni, sp. zn. C 6164

(dále jen „pronajímatel“)

a

Nájemce:
Ústecký kraj

Se sídlem:	Velká Hradební 3118/48, 400 02 Ústí nad Labem
Zastoupený:	Oldřichem Bubeníčkem, hejtmanem Ústeckého kraje
IČO:	70892156
DIČ:	CZ70892156
Bankovní spojení:	Česká spořitelna, a.s., číslo účtu: 882733379/0800

Zástupce pro věcná jednání:
Mgr. Ing. Jindřich Šimák, vedoucí majetkového odboru Krajského úřadu Ústeckého kraje

telefon, fax:	475 657 407 / 475 200 245
e-mail :	simak.j@kr-ustecky.cz

(dále jen „nájemce“)

uzavírají níže uvedeného dne, měsíce a roku tuto

SMLOUVU O NÁJMU NEMOVITÉ VĚCI:

I.
Předmět a účel nájmu

1. Předmětem této smlouvy je úprava práv a povinností smluvních stran vyplývajících z dočasného užívání nemovitých věcí (nájem nemovitých věcí) za podmínek dále sjednaných v této smlouvě.
2. Pronajímatel je vlastníkem těchto nemovitých věcí:
   - pozemku: parcelní č. 1026 o výměře 402 m^2 označeného jako ostatní plocha,
   - pozemku: parcelní č. 1027/1 o výměře 123 m^2 označeného jako ostatní plocha,
   - pozemku: parcelní č. 1092/2 o výměře 71 m^2 označeného jako ostatní plocha,

   v katastrálním území Horní Jindřichov, obec Rumburk, zapsaných na listu vlastnictví č. 2651 u Katastrálního úřadu pro Ústecký kraj, Katastrální pracoviště Rumburk.
3. Pozemky v **k. ú. Horní Jindřichov**:
   - **část p. č. 1026 dočasný zábor o výměře 10 m^2,**
   - **část p. č. 1027/1 dočasný zábor o výměře 39 m^2,**
   - **část p. č. 1092/2 dočasný zábor o výměře 3 m^2,**

   dle zákresů, které tvoří Přílohu č. 1 této smlouvy, budou dočasně využity pro realizaci projektu „Rekonstrukce mostů ev. č. 26330-1 a ev. č. 26330-2 Rumburk – Horní Jindřichov“, konkrétně mostu ev. č. 26330-1 *(dále jako **„předmět nájmu“**).*
4. Pronajímatel touto smlouvou přenechává nájemci za úplatu předmět nájmu - pozemky specifikované v odst. 3, aby jej dočasně užíval za účelem realizace projektu **„Rekonstrukce mostů ev. č. 26330-1 a ev. č. 26330-2 Rumburk – Horní Jindřichov“**, konkrétně **mostu ev. č. 26330-1** *(dále též **„Stavba“**)*.
5. Nájemce bere na vědomí, že na předmětu nájmu provozuje pronajímatel čerpací stanici. Nájemce se zavazuje, že realizací Stavby nepřeruší ani neomezí provoz čerpací stanice s výjimkou omezení provozu maximálně na 4 hodiny při provádění frézování vozovkových vrstev a maximálně na další 4 hodiny při konečné pokládce obrusné vrstvy. O konání těchto prací je nájemce povinen pronajímatele předem informovat.
6. V případě porušení této povinnosti je nájemce povinen nahradit pronajímateli vzniklou škodu.

II.
Doba nájmu

1. Pronajímatel přenechává nájemci k užívání předmět nájmu na dobu od předání staveniště nájemcem zhotoviteli Stavby *(dále jen „zhotovitel“)* do protokolárního předání a převzetí Stavby bez vad a nedodělků nájemcem od zhotovitele, o čemž je nájemce povinen pronajímatele neprodleně informovat.
2. Nájemce je oprávněn přenechat předmět nájmu bezúplatně k užívání zhotoviteli, který bude Stavbu realizovat na základě Smlouvy o dílo na realizaci Stavby uzavřené mezi nájemcem a zhotovitelem.
3. Pronajímatel tímto uděluje nájemci a zhotoviteli jeho jednoznačný a nezpochybnitelný souhlas s realizací Stavby, přičemž tento souhlas platí i pro veškerá správní řízení, která jsou nebo budou vedena za účelem realizace Stavby.
4. Pronajímatel výslovně prohlašuje a bere na vědomí, že na předmětu nájmu jsou oprávněni vstupovat kromě nájemce a zhotovitele i ostatní osoby jakkoli zúčastněné na Stavbě.

III.
Nájemné

1. Výše nájemného za užívání předmětu nájmu činí 22,- Kč/m²/rok, **tj. 1.144,- Kč/rok** (slovy: jedentisícjednostočtyřicetčtyřikorunyčeské) za 52 m^2.
2. Výše nájemného je stanovena v souladu s Cenovým věstníkem Ministerstva financí, kterým se vydává seznam zboží s regulovanými cenami, a to Výměrem MF č. 01/2019 ve výši 22,- Kč/m^2.
3. Nájemné ve výši dle odst. 1 je splatné ročně, a to vždy k 30. 6. příslušného kalendářního roku převodem na účet pronajímatele uvedený v záhlaví této smlouvy.

IV.
Výpověď smlouvy

1. Pronajímatel může tuto smlouvu vypovědět a požadovat vrácení předmětu nájmu i před skončením stanovené doby nájmu, jestliže jej nájemce nebo třetí osoba, jež předmět nájmu užívá se souhlasem nájemce, neužívá řádně nebo jestliže je užívání v rozporu s účelem stanoveným v odst. 4 článku I. této smlouvy.
2. Pronajímatel je oprávněn tuto smlouvu vypovědět i před uplynutím sjednané doby v případě, že se nájemce ocitne v prodlení s úhradou nájemného nebo jeho části po dobu delší než jeden měsíc.
3. Nájemce může smlouvu vypovědět bez udání důvodu.
4. Výpověď musí být písemná. Výpovědní lhůta je tříměsíční a počíná běžet dnem následujícím po doručení výpovědi.

V.
Ostatní a závěrečná ustanovení

1. Pronajímatel je povinen v případě převodu předmětu nájmu do vlastnictví třetí osoby nájemce o převodu informovat a seznámit nabyvatele s touto smlouvou před případným převodem.
2. Nájemce se zavazuje odstranit veškeré škody na předmětu nájmu, které vzniknou v důsledku užívání předmětu nájmu, bez ohledu na to, zda budou způsobeny nájemcem nebo osobami, které budou při realizaci Stavby zúčastněné.
3. O uzavření této smlouvy rozhodla Rada Ústeckého kraje usnesením č. ……. ze dne …….
4. Pokud v této smlouvě není stanoveno jinak, řídí se právní vztahy z ní vyplývající příslušnými ustanoveními občanského zákoníku a právními předpisy upravujícími hospodaření územních samosprávných celků.
5. Tuto smlouvu lze měnit či doplňovat pouze po dohodě smluvních stran formou písemných a číslovaných dodatků.
6. Tato smlouva je vyhotovena ve 3 pare s platností originálu, přičemž pronajímatel obdrží 1 vyhotovení a nájemce obdrží 2 vyhotovení smlouvy.
7. Tato smlouva nabývá platnosti dnem jejího uzavření a účinnosti dnem předání staveniště zhotoviteli.

VI.
Podpisy smluvních stran

Pronajímatel i nájemce shodně prohlašují, že si tuto smlouvu před jejím podpisem přečetli, že byla uzavřena po vzájemném projednání podle jejich pravé a svobodné vůle, určitě, vážně a srozumitelně, na důkaz čehož připojují své podpisy.

V ……., dne……....

.....
Pronajímatel
VELTA PLUS, s. r. o.
Dang Khoa Vu
jednatel společnosti

V Ústí nad Labem dne ……..……

.....
Nájemce
Ústecký kraj
Oldřich Bubeníček
hejtman Ústeckého kraje

Přílohy:
– situační zákres – 1. část Rekonstrukce mostu ev. č. 26330-1 Rumburk – Horní Jindřichov

SITUACE M 1:500

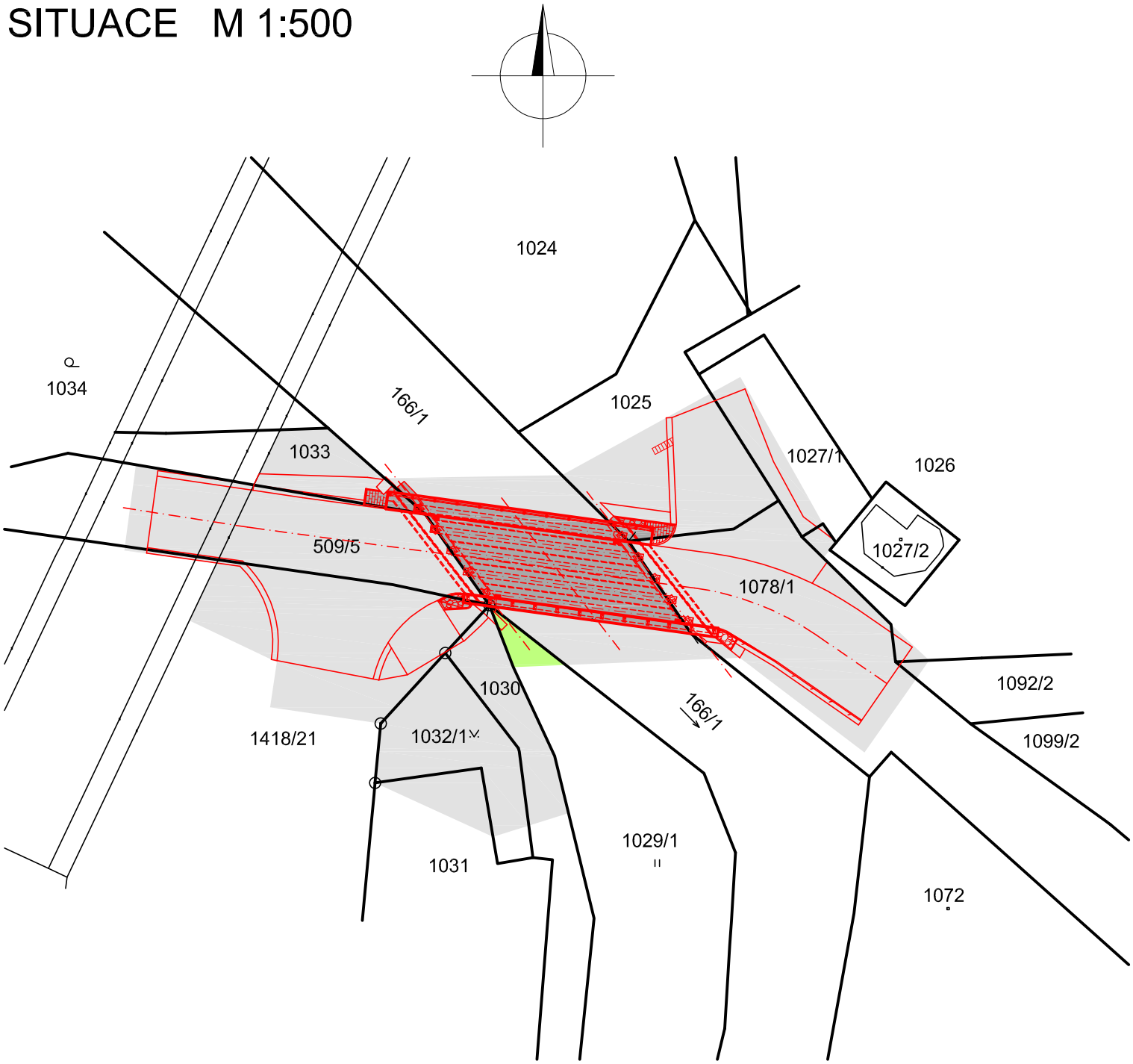

REKONSTRUKCE MOSTŮ EV. Č. 26330-1 A EV.Č. 26330-2 RUMBURK - HORNÍ JINDŘICHOV - 1. ČÁST - REKONSTRUKCE MOSTU EV. Č. 26330-1 RUMBURK - HORNÍ JINDŘICHOV

k. ú. Horní Jindřichov	LV 2651 - VELTA PLUS, s.r.o.
Pozemek 1026	(dočasný zábor 10 m2)
Pozemek 1027/1	(dočasný zábor 39 m2)
Pozemek 1092/2	(dočasný zábor 3 m2)

LEGENDA:

- DOČASNÝ ZÁBOR DO 1 ROKU
- TRVALÝ ZÁBOR
- DOČASNÝ ZÁBOR ZPF DO 1 ROKU

Inventární číslo	Popis majetku	Pořizovací hodnota	Účetní hodnota k 30.6.2020
12/07-000181	ULTRAJEMNÉ Měřící přístroj 1	618 796,80	0,00
12/07-000182	ULTRAJEMNÉ Měřící přístroj 2	1 198 440,00	0,00

Český hydrometeorologický ústav, Na Šabatce 2050/17, Praha - Komořany, PSČ 143 00
IČ 00020699, DIČ CZ00020699

[redacted]

Inventární číslo	Popis majetku	Pořizovací hodnota	Účetní hodnota k 30.6.2020
22/01-002439	EURUFU Kontejner 3zásuvkový 32C	3 050,70	0
22/01-005445	EURUFU Katedra učitelská	3 723,00	0
22/01-005446	EURUFU Lavice třímístná	7 437,00	0
22/01-005447	EURUFU Lavice třímístná	7 437,00	0
22/01-005448	EURUFU Lavice třímístná	7 437,00	0
22/01-005449	EURUFU Lavice třímístná	7 437,00	0
22/01-005450	EURUFU Lavice třímístná	7 437,00	0
22/01-005451	EURUFU Lavice třímístná	7 437,00	0
22/01-005452	EURUFU Lavice třímístná	7 437,00	0
22/01-005453	EURUFU Lavice třímístná	7 437,00	0
22/01-005454	EURUFU Lavice třímístná	7 437,00	0
22/01-005455	EURUFU Lavice třímístná	7 437,00	0
22/01-005456	EURUFU Lavice třímístná	7 437,00	0
22/01-005457	EURUFU Lavice třímístná	7 437,00	0
22/03-002397	EURUFU Dataprojektor	39 999,00	0
22/03-002398	EURUFU Proj. plátno	27 109,00	0
22/03-002399	EURUFU Přepínač prezent.	39 225,00	0
22/03-002400	EURUFU Extender HDM	6 495,00	0
22/03-002401	EURUFU Zesilovač	10 287,00	0
22/03-002402	EURUFU Držák na dataprojektor	9 135,00	0
22/03-002403	EURUFU Reprosoustava	5 843,00	0
22/03-002404	EURUFU Reprosoustava	5 843,00	0
13205	Židle	1 310,00	0
42/00-000470	Stavební práce	492 039,50	0

Město Vejprty, Tylova 870/6, Vejprty, PSČ 431 91
IČ: 00262170, DIČ: CZ00262170

[redacted]

Inventární číslo	Popis majetku	Pořizovací hodnota	Účetní hodnota k 30.6.2020
12/05-000857	Cíl 3 TBH Prezentační stěna	130 680,00	0
12/05-000858	Cíl 3 TBH Prezentační stěna	130 680,00	0
22/05-005929	Prezentační banner (Program Cíl 3/Ziel 3) TBH	11 495,00	0
22/05-005930	Prezentační banner (Program Cíl 3/Ziel 3) TBH	11 495,00	0
22/05-005931	Prezentační banner (Program Cíl 3/Ziel 3) TBH	11 495,00	0
22/05-005932	Prezentační banner (Program Cíl 3/Ziel 3) TBH	11 495,00	0
22/05-005933	Prezentační banner (Program Cíl 3/Ziel 3) TBH	11 495,00	0
22/05-005934	Prezentační banner (Program Cíl 3/Ziel 3) TBH	11 495,00	0
22/05-005935	Prezentační banner (Program Cíl 3/Ziel 3) TBH	11 495,00	0
22/05-005936	Prezentační banner (Program Cíl 3/Ziel 3) TBH	11 495,00	0
22/05-005937	Prezentační banner (Program Cíl 3/Ziel 3) TBH	11 495,00	0
22/05-005938	Prezentační banner (Program Cíl 3/Ziel 3) TBH	11 495,00	0
22/05-006466	Roll-up Cíl 3 Turistika bez hranic	11 495,00	0
11/03-000125	Cíl 3 TBH - Informační a navigační systém	402 930,00	0
11/03-000126	Rozvoj turistiky - telekomunikační technologie	242 000,00	0

České Švýcarsko o.p.s., Křinické náměstí 1161/10, Krásná Lípa, PSČ 407 46



VIII/6005/2020/UL

Obec Háj u Duchcova
se sídlem : ul. Kubátova č.p. 155, 417 22 Háj u Duchcova
IČ : 002 663 02
DIČ : CZ00266302
bankovní spojení : Komerční banka a.s., č.ú. 4024501/0100
zastoupená starostkou paní Irenou Pipiškovou,
dále jen **stavebník**

a

Ústecký kraj, IČ:70892156, se sídlem Velká Hradební 3118/48, 400 02, Ústí nad Labem,
zastoupen Oldřichem Bubeníčkem, hejtmanem Ústeckého kraje
v zastoupení: Správa a údržba silnic Ústeckého kraje, příspěvková organizace,
se sídlem : Ruská 260, Dubí 3, PSČ : 417 03,
IČ : 00080837,
DIČ : CZ00080837,
bankovní spojení : KB Teplice, č.ú.: 78-7308630297/0100,
zastoupená Ing. Liborem Tačnerem, ředitelem
dále jen **vlastník pozemku**

uzavřeli dnešního dne tuto

s m l o u v u

o p r o v e d e n í s t a v b y n a p o z e m k u

I.

Ústecký kraj je vlastníkem a **Správa a údržba silnic Ústeckého kraje, příspěvková organizace,** má příslušnost hospodařit s majetkem Ústeckého kraje, a to:
- pozemek **p.č. 876/1 v k.ú. Háj u Duchcova**, druh pozemku: ostatní plocha, způsob využití: silnice, zapsaný na **LV 338** u Katastrálního úřadu pro Ústecký kraj, Katastrální pracoviště Teplice (dále jen „dotčený pozemek"). Dotčený pozemek je součástí komunikace č. III/25612.
- pozemek **p.č. 874 v k.ú. Háj u Duchcova**, druh pozemku: ostatní plocha, způsob využití: silnice, zapsaný na **LV 338** u Katastrálního úřadu pro Ústecký kraj, Katastrální pracoviště Teplice (dále jen „dotčený pozemek"). Dotčený pozemek je součástí komunikace č. III/25613.
- pozemek **p.č. 641/6 v k.ú. Háj u Duchcova**, druh pozemku: ostatní plocha, způsob využití: silnice, zapsaný na **LV 338** u Katastrálního úřadu pro Ústecký kraj, Katastrální pracoviště Teplice (dále jen „dotčený pozemek"). Dotčený pozemek je součástí komunikace č. III/25613.

II.

Vlastník pozemku uvedeného v čl. I. této smlouvy se zavazuje umožnit stavebníkovi provedení stavby: **„Rekonstrukce chodníku v ul. Duchcovská, Háj u Duchcova"** na dotčeném pozemku. Dotčená část stavby je uvedena v zákresu, který tvoří přílohu č. 1 této smlouvy.

III.

Pokud stavba dle čl. II. nebude zahájena nejpozději do 1 roku od podpisu této smlouvy, je vlastník pozemku oprávněn od této smlouvy odstoupit a je oprávněn odstoupit od smlouvy i v případě, že stavbou nebude dotčen pozemek uvedený v čl. I.

IV.

Stavebník se zavazuje:

a) provést stavbu v souladu s vyjádřeními majetkového správce komunikace, Správy a údržby silnic Ústeckého kraje, příspěvkové organizace.
b) po ukončení stavby provést na vlastní náklady její geodetické zaměření.
c) v případě dočasného záboru uvést na své náklady dotčený pozemek do původního stavu dle podmínek stanovených při projednávání stavby ve všech stupních řízení, popř. nahradit škodu vzniklou v důsledku své činnosti na dotčeném pozemku,
d) majetkoprávní vypořádání dotčeného pozemku bude provedeno nejpozději ke dni kolaudace stavby popř. vydání povolení k dočasnému užívání stavby. Majetkoprávní vypořádání bude provedeno formou darování dotčeného pozemku do vlastnictví stavebníka, za podmínky odsouhlasení jeho darování v Zastupitelstvu Ústeckého kraje

V.

Práva a povinnosti podle této smlouvy přecházejí na případné právní nástupce účastníků.

VI.

(1) Účastníci shodně prohlašují, že tato smlouva je projevem jejich svobodné a vážné vůle, její obsah je jim srozumitelný a považují jej za určitý, což stvrzují svými podpisy. .

(2) Tato smlouva je vyhotovena ve čtyřech stejnopisech, z nichž dva obdrží stavebník a dva vlastník pozemku.

(3) O uzavření této smlouvy bylo rozhodnuto usnesením Rady Ústeckého kraje č..... ze dne..... Usnesení tvoří přílohu č. 2 této smlouvy.

Informace o zpracování osobních údajů: http://susukul.cz/docs/gdpr.pdf

V Dubí,dne ..... V Háji u Duchcova, dne .....

Ing. Libor Tačner
Správa a údržba silnic Ústeckého kraje,
příspěvková organizace

Irena Pipišková
starostka obce Háj u Duchcova

Podepsané smlouvy zasílejte výhradně na adresu:
Správa a údržba silnic ÚK,
příspěvková organizace
Gogolova 19, 400 04 Trmice

PLOCHA ZÁBORU POZEMKŮ	
PARCELNÍ ČÍSLO:	PLOCHA ZÁBORU (m2)
876/1	142

PLOCHA ZÁBORU POZEMKU SILNICE

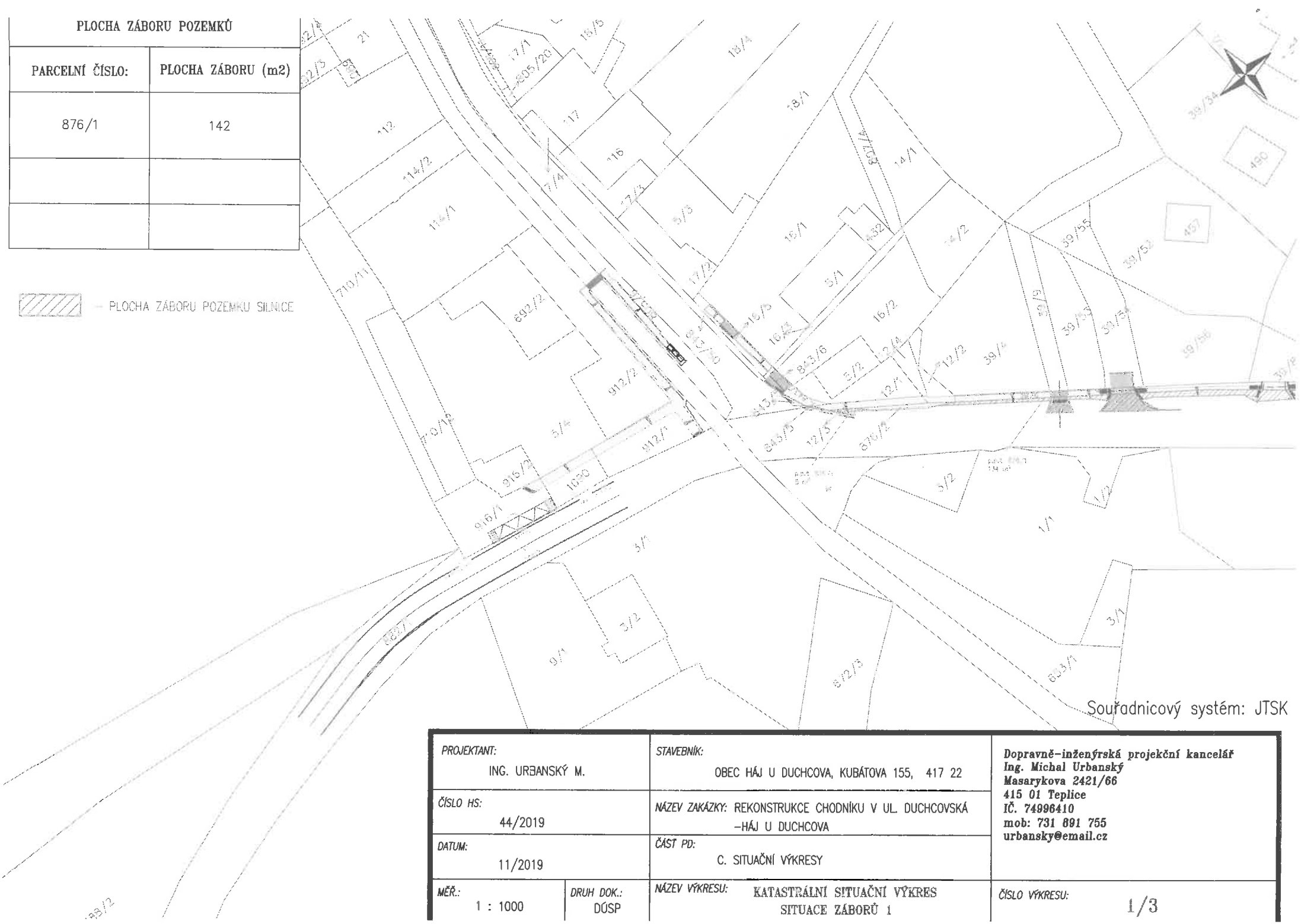

Souřadnicový systém: JTSK

PROJEKTANT: ING. URBANSKÝ M.		STAVEBNÍK: OBEC HÁJ U DUCHCOVA, KUBÁTOVA 155, 417 22	**Dopravně-inženýrská projekční kancelář** **Ing. Michal Urbanský** **Masarykova 2421/66** **415 01 Teplice** **IČ. 74996410** **mob: 731 891 755** **urbansky@email.cz**
ČÍSLO HS: 44/2019		NÁZEV ZAKÁZKY: REKONSTRUKCE CHODNÍKU V UL. DUCHCOVSKÁ –HÁJ U DUCHCOVA	
DATUM: 11/2019		ČÁST PD: C. SITUAČNÍ VÝKRESY	
MĚŘ.: 1 : 1000	DRUH DOK.: DÚSP	NÁZEV VÝKRESU: KATASTRÁLNÍ SITUAČNÍ VÝKRES SITUACE ZÁBORŮ 1	ČÍSLO VÝKRESU: 1/3

PLOCHA ZÁBORU POZEMKŮ	
PARCELNÍ ČÍSLO:	PLOCHA ZÁBORU (m2)
876/1	194
874	87
641/6	6

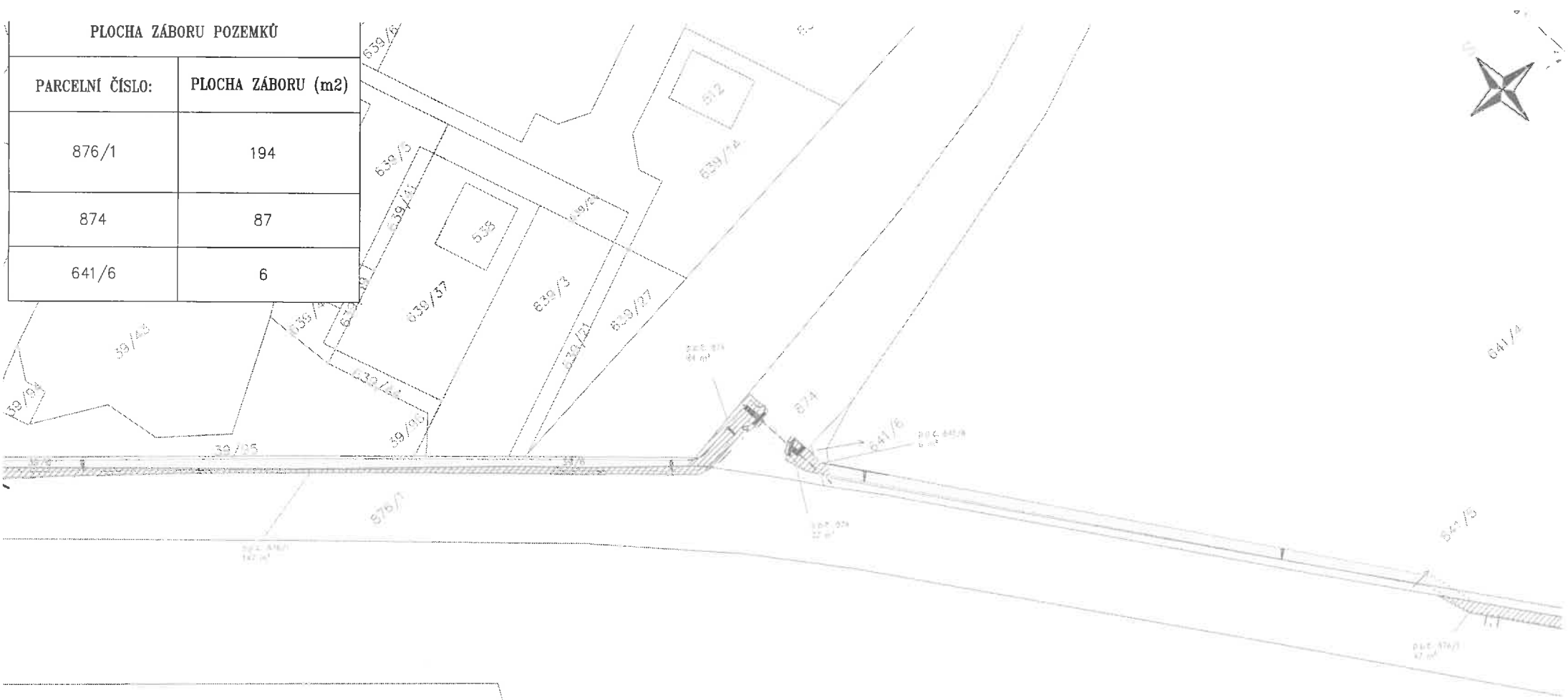

– PLOCHA ZÁBORU POZEMKU SILNICE

Souřadnicový systém: JTSK

PROJEKTANT: ING. URBANSKÝ M.		STAVEBNÍK: OBEC HÁJ U DUCHCOVA, KUBÁTOVA 155, 417 22	**Dopravně–inženýrská projekční kancelář** **Ing. Michal Urbanský** **Masarykova 2421/66** **415 01 Teplice** **IČ. 74996410** **mob: 731 891 755** **urbansky@email.cz**
ČÍSLO HS: 44/2019		NÁZEV ZAKÁZKY: REKONSTRUKCE CHODNÍKU V UL. DUCHCOVSKÁ –HÁJ U DUCHCOVA	
DATUM: 11/2019		ČÁST PD: C. SITUAČNÍ VÝKRESY	
MĚŘ.: 1 : 1000	DRUH DOK.: DÚSP	NÁZEV VÝKRESU: KATASTRÁLNÍ SITUAČNÍ VÝKRES SITUACE ZÁBORŮ 2	ČÍSLO VÝKRESU: 2/3

PLOCHA ZÁBORU POZEMKŮ	
PARCELNÍ ČÍSLO:	PLOCHA ZÁBORU (m2)
876/1	512

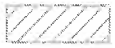

– PLOCHA ZÁBORU POZEMKU SILNICE

Souřadnicový systém: JTSK

PROJEKTANT: ING. URBANSKÝ M.		STAVEBNÍK: OBEC HÁJ U DUCHCOVA, KUBÁTOVA 155, 417 22	**Dopravně-inženýrská projekční kancelář** **Ing. Michal Urbanský** **Masarykova 2421/66** **415 01 Teplice** **IČ. 74996410** **mob: 731 891 755** **urbansky@email.cz**
ČÍSLO HS: 44/2019		NÁZEV ZAKÁZKY: REKONSTRUKCE CHODNÍKU V UL. DUCHCOVSKÁ –HÁJ U DUCHCOVA	
DATUM: 11/2019		ČÁST PD: C. SITUAČNÍ VÝKRESY	
MĚŘ.: 1 : 1000	DRUH DOK.: DÚSP	NÁZEV VÝKRESU: KATASTRÁLNÍ SITUAČNÍ VÝKRES SITUACE ZÁBORŮ 3	ČÍSLO VÝKRESU: 3/3

Číslo smlouvy: VIII/1010/2020/DC

Město Česká Kamenice
se sídlem : Náměstí Míru 219, Česká Kamenice, PSČ: 407 21
IČ : 00261220
DIČ : CZ00261220
bankovní spojení : Česká spořitelna, č.ú: 19 -0921392379/0800
zastoupeno starostou Janem Papajanovským
dále jen **stavebník**

a

Ústecký kraj, IČ:70892156, se sídlem Velká Hradební 3118/48, 400 01, Ústí nad Labem,
v zastoupení: Správa a údržba silnic Ústeckého kraje, příspěvková organizace,
se sídlem : Ruská 260, Dubí 3, PSČ: 417 03
IČ : 00080837
DIČ : CZ00080837
bankovní spojení : KB Teplice, č.ú.: 78-7308630297/0100,
za níž jedná Ing. Libor Tačner
dále jen **vlastník pozemku**

uzavřeli dnešního dne tuto

s m l o u v u

o p r o v e d e n í s t a v b y n a p o z e m k u

I.

Ústecký kraj je vlastníkem a **Správa a údržba silnic Ústeckého kraje, příspěvková organizace,** má příslušnost hospodařit s majetkem Ústeckého kraje, a to s pozemkem **p.č. 2482/6** v **k.ú. Česká Kamenice,** druh pozemku: ostatní plocha, způsob využití: ostatní komunikace, zapsaným na **LV č. 34,** u Katastrálního úřadu pro Ústecký kraj, Katastrálního pracoviště Děčín (dále jen „dotčený pozemek"). Dotčený pozemek je součástí komunikace č. **III/26313**.

II.

Vlastník pozemku uvedeného v čl. I. této smlouvy se zavazuje umožnit stavebníkovi provedení stavby: **„Rekonstrukce ulice Smetanova, Česká Kamenice"** na dotčeném pozemku. Dotčená část stavby je uvedena v zákresu, který tvoří přílohu č. 1 této smlouvy.

III.

Pokud stavba dle čl. II. nebude zahájena nejpozději do 1 roku od podpisu této smlouvy, je vlastník pozemku oprávněn od této smlouvy odstoupit a je oprávněn odstoupit od smlouvy i v případě, že stavbou nebude dotčen pozemek uvedený v čl. I.

IV.

Stavebník se zavazuje:

a) provést stavbu v souladu s vyjádřeními majetkového správce komunikace, Správy a údržby silnic Ústeckého kraje, příspěvkové organizace.
b) po ukončení stavby provést na vlastní náklady její geodetické zaměření.
c) v případě dočasného záboru uvést na své náklady dotčený pozemek do původního stavu dle podmínek stanovených při projednávání stavby ve všech stupních řízení, popř. nahradit škodu vzniklou v důsledku své činnosti na dotčeném pozemku,
d) majetkoprávní vypořádání dotčeného pozemku bude provedeno: **vzhledem k tomu, že část pozemku byla pořízena na základě kupní smlouvy č. 59/210 ze dne 19.1.2010 a tento nákup byl financován z dotace, bude majetkové vypořádání provedeno nejdříve k datu 1.1.2021, za podmínky odsouhlasení darování pozemku v Zastupitelstvu Ústeckého kraje.**

V.

Práva a povinnosti podle této smlouvy přecházejí na případné právní nástupce účastníků.

VI.

(1) Účastníci shodně prohlašují, že tato smlouva je projevem jejich svobodné a vážné vůle, její obsah je jim srozumitelný a považují jej za určitý, což stvrzují svými podpisy.

(2) Tato smlouva je vyhotovena ve čtyřech stejnopisech, z nichž dva obdrží stavebník a dva vlastník pozemku.

(3) O uzavření této smlouvy bylo rozhodnuto usnesením Rady Ústeckého kraje č.....ze dne: ..... Usnesení tvoří přílohu č. 2 této smlouvy.

(4) Tato Smlouva byla projednána na 12. schůzi Rady města Česká Kamenice a schválena jejím usnesením č. 307/12/RM/2020 ze dne 8. 6. 2020, dle zákona č. 128/2000 o obcích (obecní zřízení).

INFORMACE O ZPRACOVÁNÍ OSOBNÍCH ÚDAJŮ: http://www.susuk.cz/dokumenty

V Dubí, dne .....

V České Kamenici, dne .....

Ústecký kraj
zastoupený
Správou a údržbou silnic Ústeckého kraje,
příspěvkovou organizací,
za niž jedná
Ing. Libor Tačner, ředitel

Město Česká Kamenice
zastoupeno
Jan Papajanovský, starosta

Přílohy:

Příloha č. 1 – zákres stavbou dotčené části pozemku
Příloha č. 2 – usnesení Rady Ústeckého kraje

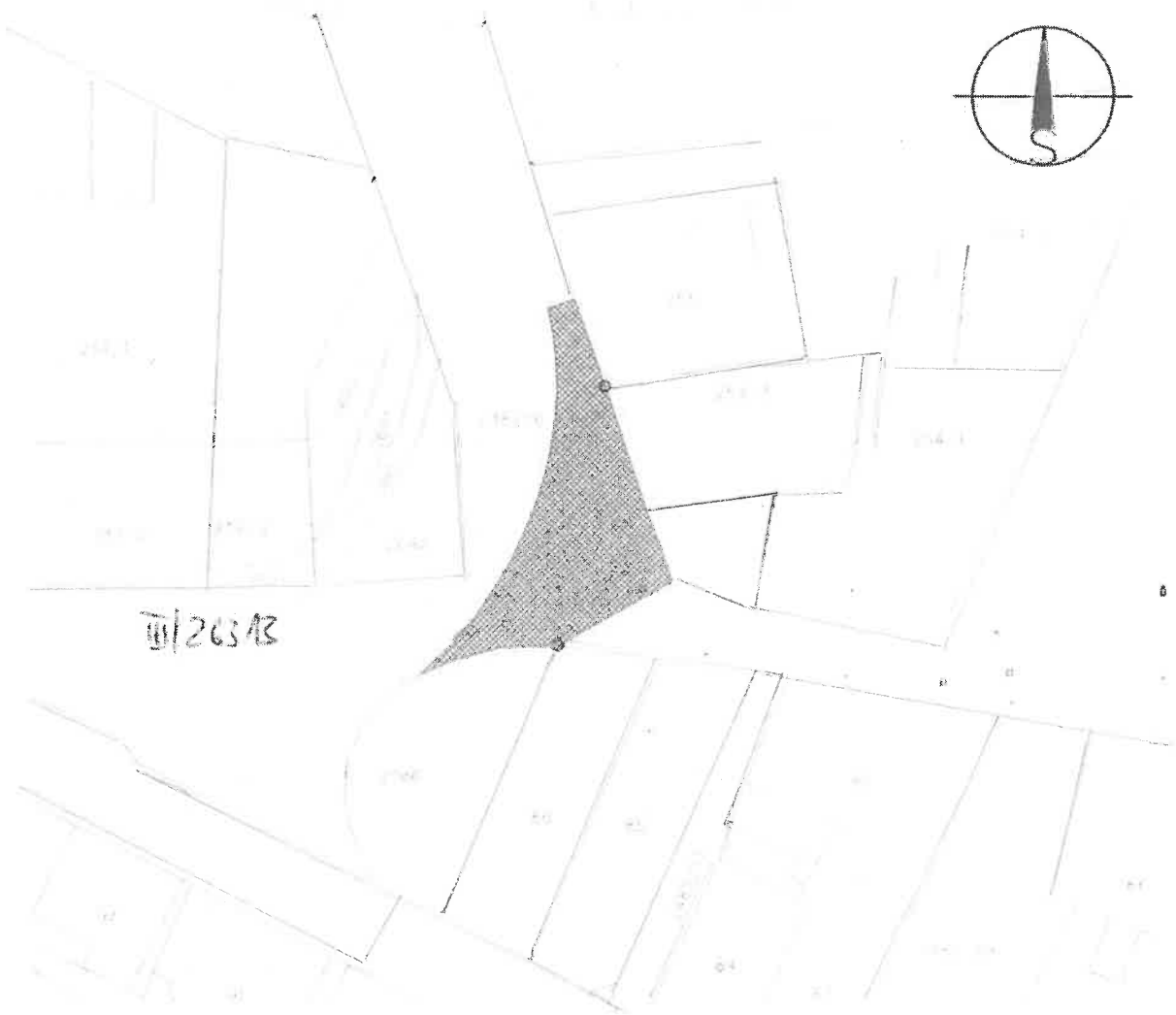

LEGENDA ZÁBORŮ

katastrální území	číslo parcely	výměra m2	zábor m2	druh pozemku, využití	vlastník
Česká Kamenice	2482/6	917	175,27	ostatní plocha, ostatní komunikace	Ústecký kraj, Velká Hradební 3118/48, Ústí nad Labem-centrum, 40001 Ústí nad Labem Správa a údržba silnic Ústeckého kraje, příspěvková organizace, Ruská 260/13, Pozorka, 41703 Dubí

ZODP. PROJ.	VYPRACOVAL	KONTROLOVAL
Ing. Šárka Pelcová		Ing. Šárka Pelcová
KRAJ: Ústecký kraj	ST.ÚŘAD: Česká Kamenice	
INVESTOR: Město Česká Kamenice		

IQPROJEKT
Projekční kancelář
Školní 3635, 430 01 Chomutov
tel.: 775 220 397
info@iqprojekt.cz

Rekonstrukce ulice Smetanova Česká Kamenice

FORMÁT	3xA4
DATUM	01/2019
ÚČEL	DUR+DSP
ČÍSLO ZAKÁZKY	2018026

ZÁKRES DO KATASTRU - ZÁBOR POZEMKŮ KRAJE

MĚŘÍTKO	ČÍSLO VÝKRESU
1:500	C04

Pojistná smlouva č. 400 046 978 - dodatek č. 2

Allianz pojišťovna, a.s.
Ke Štvanici 656/3, 186 00 Praha 8, Česká republika
IČ: 47115971
zapsaná v obchodním rejstříku vedeném Městským soudem v Praze, oddíl B, vložka 1815
(dále jen „pojistitel")

a

Ústecký kraj
Velká Hradební 3118/48, 40002 Ústí nad Labem-město, Ústí nad Labem-centrum
IČ: 70892156
(dále jen „pojistník")

Za období 19.05.2020 - 19.08.2020 se sjednávají následující úpravy pojistné smlouvy:

1) S účinností od 01.08.2020 se do seznamu nemovitostí Ústeckého kraje zařazují následující budovy:

Rumburk	objekt	k.ú. Rumburk p.p.č.	pojistná částka (Kč)
U Nemocnice 1298	areál chirurgie	2774, 2777/1	213 772 257
	dílny, garáže	2776/1	4 740 476
U Nemocnice 1384	ambulance oční	2776/2	2 483 107
U Nemocnice 1179	laboratoř hematologie	2772	17 833 220
U Nemocnice 1299	T-I úsek, lékařské pokoje	2775	6 369 765
	garáž T-I úseku	2777/4	2 128 685
	trafostanice, záložní zdroj	2773, 2777/7	2 308 377
Zelená 1064	kanceláře ICT	2808	6 273 185
Zelená 1300	márnice	2771	2 483 107
Jiráskova 1378	poliklinika	587	26 740 333
Podhájí - Lesní 1062	areál interna + ošetř. Lůžka	1984	65 097 252
	sklad med. plynů	1985/2	1 918 764
	vodárna	1985/3	1 354 422
	garáž	1986/6	790 080
Podhájí - Lesní 1122	ošetř. lůžka, ambulance, byty	1982	18 849 036
	garáž	1986/3	140 000
	garáž	1986/7	147 000
pojistná částka celkem			**373 429 066**

2) S účinností od 06.08.2020 se do pojistné smlouvy zařazuje pojištění věcí movitých:

Předmět pojištění: měřící a monitorovací zařízení, solární panely
Pojistná částka: 1 272 703,- Kč
Místo pojištění: Přírodní rezervace Prameniště Chomutovky - v rámci projektu MOOREVITAL 2018 – pokračování ochrany
rašelinišť v Krušných horách

- souřadnice GPS místa umístění č. 1: přibližně 50.5070686N, 13.2210044E
- souřadnice GPS místa umístění č. 2: přibližně 50.5056714N, 13.2145942E

Odchylně od ujednání M487; SU-04, oddíl I., čl. 2 se ujednává, že v případě odcizení movitých věcí (přístrojů v meteostanici) se za dostatečné zabezpečení považuje, pokud jsou dvířka meteostanice opatřena petlicí a uzamčena visacím zámkem BT3. V případě solárních panelů je postačující překonání konstrukčního upevnění za použití násilí nebo nástrojů.

Roční pojistné za toto připojištění: 6 364,- Kč
Poměrné pojistné od 06.08.2020 - 19.08.2020: 226,- Kč

Celkový doplatek pojistného za tento dodatek ve výši 226,- Kč bude pojistníkem uhrazen na účet pojišťovacího makléře RESPECT, a.s., číslo účtu u Raiffeisenbank a.s. [redacted].

Příloha č. 02 – Seznam nemovitostí Ústeckého kraje

Pojistník tímto potvrzuje, že o uzavření tohoto dodatku bylo rozhodnuto usnesením Rady Ústeckého kraje

č. …….. **ze dne** …….

Podpisy smluvních stran:

……..……..…..
……
pojistník pojistitel

Pojistná smlouva
č. 0518630018
dodatek č. 006

uzavřená mezi smluvními stranami:

Obchodní jméno	: **Hasičská vzájemná pojišťovna, a.s.,** zapsaná v obchodním rejstříku vedeném Městským soudem v Praze, oddíl B, vložka 2742
sídlo	: Praha 2, Římská 45, 120 00, Česká republika
IČ	: 46973451
zástupce	: Ing. Petr Sajdl
bankovní spojení	: ČSOB, a.s. Praha
číslo účtu	: [redacted]
	(dále jen "pojistitel")

a

Obchodní jméno	: **Ústecký kraj**
sídlo	: Velká Hradební 3118/48, 400 01 Ústí nad Labem
IČ	: 70892156
zástupce	: Oldřich Bubeníček – hejtman
bankovní spojení	:
číslo účtu	:
	(dále jen "pojištěný")

V pojistné smlouvě dochází k následujícím úpravám.

Článek II.
ROZSAH POJIŠTĚNÍ

1. Živelní pojištění

Živelní pojištění je upraveno VPP – obecná část pro škodové pojištění T.č.: NP/01/2014 a SU pro pojištění movitých věcí T.č.: NP/09/2005.

Pojištění se sjednává v rozsahu čl. 2, odst. 3 SU - **sdružené živelní pojištění**, tj. požár, výbuch, přímý úder blesku, náraz nebo zřícení letadla či jiného podobného stroje nebo jeho části či nákladu, vichřice, krupobití, sesuv lavin, zřícení skal nebo zemin, tíha sněhu nebo námrazy, pád stromu, stožáru a jiných předmětů, zemětřesení, náraz silničního dopravního prostředku, voda nebo topné médium vytékající z vodovodních zařízení, povodeň, záplava, jednání pachatele za účelem odcizení pojištěných věcí.

Odchylně od SU pro pojištění movitých věcí T.č.: NP/09/2005 se pojištění vztahuje na riziko zemětřesení, kouř, nadzvuková vlna a atmosférické srážky.

Sjednává se pojištění souboru vozidel.

Připojišťují se vozidla pod p.č. 93. až 100. – viz příloha č. 1 tohoto dodatku.

Pojistná částka připojištěných vozidel činí 5.570.000,-**Kč**.

Celková pojistná částka činí 101.910.000,-**Kč.**

2. Pojištění pro případ odcizení

Pojištění je upraveno VPP - obecná část pro škodové pojištění T.č.: NP/01/2014 a SU pro pojištění movitých věcí T.č.: NP/09/2005 a Limity pojistného plnění a podmínky zabezpečení movitých věcí pro případy odcizení T.č.: ÚNP/9/99.

Pojištění se sjednává v rozsahu čl. 2, odst. 4.11. SU pro pojištění movitých věcí T.č.: NP/09/2005., tj. škoda vzniklá:
- při krádeži nebo ztrátě pojištěné věci, ke které došlo v přímé souvislosti se živelnou událostí,
- při krádeži vloupáním,
- loupeží

Sjednává se pojištění souboru vozidel.

Připojišťují se vozidla pod p.č. 93. až 100. – viz příloha č. 1 tohoto dodatku.

Pojistná částka připojištěných vozidel činí 5.570.000,-**Kč**.

Celková pojistná částka činí 101.910.000,-**Kč.**

Článek IV.
POJISTNÉ

1. Pojistné se považuje za zaplacené okamžikem připsání příslušné částky pojistného na účet zplnomocněného makléře, číslo účtu [redacted] ariabilní symbol je číslo pojistné smlouvy **518630018**

2. Původní výše ročního pojistného:

a) Živelní pojištění …….....	281.420,-Kč
b) Pojištění pro případ odcizení ……..…	341.605,-Kč
c) Pojištění pro případ vandalismu ……..…	12.000,-Kč
Roční pojistné ……	635.025,-Kč
Sleva obchodní 10%.....	63.503,-Kč
Sleva za roční placení 5%.....	31.751,-Kč
Celkové roční pojistné po slevě	**539.771,-Kč**

3. Pojistné za dodatek

a) Živelní pojištění …….....	12.811,-Kč
b) Pojištění pro případ odcizení ……	17.267,-Kč
c) Pojištění pro případ vandalismu ……	0,-Kč
Roční pojistné ……	30.078,-Kč
Sleva obchodní 10%.....	3.008,-Kč
Sleva za roční placení 5%.....	1.504,-Kč
Celkové roční pojistné po slevě	**25.566,-Kč**

4. Nová výše ročního pojistného:

a) Živelní pojištění …….....	294.231,-Kč
b) Pojištění pro případ odcizení ……..…	358.872,-Kč
c) Pojištění pro případ vandalismu ……..…	12.000,-Kč
Roční pojistné ……	665.103,-Kč
Sleva obchodní 10%.....	66.510,-Kč
Sleva za roční placení 5%.....	33.255,-Kč
Celkové roční pojistné po slevě	**565.338,-Kč**

5. Pojistné bude hrazeno jednou ročně ve výši **565.338,-Kč** ke dni **19.11.** každého pojistného roku na účet zplnomocněného makléře na základě vystavené faktury makléřem.

6. Rozdílová splátka**:**

Nedoplatek pojistného za období od 21.8.2020 do 18.11.2020 činí **6.304,-Kč** a bude uhrazen na účet zplnomocněného makléře na základě faktury vystavené zplnomocněným makléřem.

Článek V.
ZÁVĚREČNÁ USTANOVENÍ

1. Účinnost tohoto dodatku je **od 21.8.2020.**
2. Pojištěný prohlašuje, že byl před uzavřením tohoto dodatku podrobně seznámen s jeho obsahem i se zněním všeobecných pojistných podmínek, doplňkových pojistných podmínek a smluvních ujednání.
3. Součástí tohoto dodatku je příloha č. 1 –Připojištěná vozidla.
4. Dodatek je vyhotoven ve 4 výtiscích, z nichž pojistník obdrží dva, zplnomocněný makléř a pojistitel obdrží po jednom.

Ostatní ustanovení pojistné smlouvy zůstávají nezměněna.

Za pojistitele:

V Ústí nad Labem dne 20.8.2020 ……

Ing. Petr Sajdl

Za pojištěného:

V Ústí nad Labem dne 20.8.2020 ……..

Oldřich Bubeníček

Příloha č. 1

Změna rozpočtu nákladů a výnosů na rok 2020 příspěvkových organizací Ústeckého kraje

v tis. Kč

Poř. č.	Zkrácený název příspěvkové organizace	č. org.	2020		
			Schválená výše rozpočtu	Změna výše rozpočtu	Navrhovaná výše rozpočtu
00	**Odbor sociálních věcí**		**1 429 286**	**86 587**	**1 515 873**
01	Domovy pro seniory Šluknov - Krásná Lípa, p.o	1602	105 785	4 589	110 374
02	Domov Brtníky, p.o.	1603	57 363	1 980	59 343
03	Domov Severka Jiříkov, p.o.	1605	54 739	3 220	57 959
04	Domov bez hranic Rumburk, p.o.	1606	43 670	-1 036	42 634
05	Domovy pro osoby se zdravotním postižením Oleška - Kamenice, p.o.	1607	55 523	4 136	59 659
06	Domovy sociálních služeb Kadaň a Mašťov, p.o.	2601	97 223	7 497	104 720
07	Ústav sociální péče pro tělesně postižené dospělé Snědovice, p.o.	3602	55 879	1 745	57 624
08	Centrum sociální pomoci Litoměřice, p.o.	3603	353 726	27 570	381 296
09	Domov "Bez zámků" Tuchořice, p.o.	4601	36 987	2 630	39 617
10	Domov sociálních služeb Meziboří, p.o.	5602	79 787	4 862	84 649
11	Domovy sociálních služeb Litvínov, p.o.	5603	167 816	8 536	176 352
12	Podkrušnohorské domovy sociálních služeb Dubí - Teplice, p.o.	6601	140 402	12 297	152 699
13	Domovy sociálních služeb Háj a Nová Ves, p.o.	6603	89 634	4 126	93 760
14	Domovy pro osoby se zdravotním postižením Ústí nad Labem, p.o.	7601	90 752	4 435	95 187

V Ústí nad Labem dne 11. 9 2020
Zpracoval: odbor sociálních věcí

Příloha č. 2

VYHODNOCENÍ ŽÁDOSTÍ O DOTACE V PROGRAMU "PODPORA ÚSTECKÉHO KRAJE NA SOCIÁLNÍ SLUŽBY PROTIDROGOVÉ POLITIKY 2021"								1 999 890	1 999 890
číslo žádosti	Žadatel								
	Název (dle RES)	IČ	sídlo (dle RES)		Identifikátor	Druh služby	Název služby	Návrh dotace v roce 2021	CELKEM ZA ORGANIZACI
			ulice, číslo	PSČ, obec					
1.1	Centrum sociálních služeb Děčín, příspěvková organizace	71235868	28.října 1155/2	405 02 Děčín 1	7461655	kontaktní centra	Kontaktní a poradenské centrum pro drogově závislé	**60 650**	**231 790**
1.2	Centrum sociálních služeb Děčín, příspěvková organizace	71235868	28.října 1155/2	405 02 Děčín 1	9695946	terénní programy	Kontaktní a poradenské centrum pro drogově závislé - terénní programy	**89 880**	
1.3	Centrum sociálních služeb Děčín, příspěvková organizace	71235868	28.října 1155/2	405 02 Děčín 1	7392909	odborné sociální poradenství	Děčínské doléčovací centrum - odborné sociální poradenství	**7 770**	
1.4	Centrum sociálních služeb Děčín, příspěvková organizace	71235868	28.října 1155/2	405 02 Děčín 1	6849315	služby následné péče	Děčínské doléčovací centrum - služby následné péče	**73 490**	

VYHODNOCENÍ ŽÁDOSTÍ O DOTACE V PROGRAMU "PODPORA ÚSTECKÉHO KRAJE NA SOCIÁLNÍ SLUŽBY PROTIDROGOVÉ POLITIKY 2021"								1 999 890	1 999 890
číslo žádosti	Žadatel				Identifikátor	Druh služby	Název služby	Návrh dotace v roce 2021	CELKEM ZA ORGANIZACI
	Název (dle RES)	IČ	sídlo (dle RES)						
			ulice, číslo	PSČ, obec					
2.1	DRUG - OUT Klub, z.s.	44554559	Velká Hradební 13/47	400 01 Ústí nad Labem	4677905	kontaktní centra	Kontaktní centrum pro drogově závislé	**48 150**	**262 700**
2.2	DRUG - OUT Klub, z.s.	44554559	Velká Hradební 13/47	400 01 Ústí nad Labem	7108907	terénní programy	Terénní program	**92 920**	
2.3	DRUG - OUT Klub, z.s.	44554559	Velká Hradební 13/47	400 01 Ústí nad Labem	5587211	odborné sociální poradenství	Ambulantní adiktologické služby	**81 090**	
2.4	DRUG - OUT Klub, z.s.	44554559	Velká Hradební 13/47	400 01 Ústí nad Labem	9258026	odborné sociální poradenství	Krajská adiktologická ambulance pro děti a dorost	**40 540**	
3.1	Most k naději, z.s.	63125137	Petra Jilemnického1929/9	434 01 Most	8582685	kontaktní centra	K – centrum Most	**82 270**	

VYHODNOCENÍ ŽÁDOSTÍ O DOTACE V PROGRAMU "PODPORA ÚSTECKÉHO KRAJE NA SOCIÁLNÍ SLUŽBY PROTIDROGOVÉ POLITIKY 2021"								1 999 890	1 999 890
číslo žádosti	Žadatel								
	Název (dle RES)	IČ	sídlo (dle RES)		Identifikátor	Druh služby	Název služby	Návrh dotace v roce 2021	CELKEM ZA ORGANIZACI
			ulice, číslo	PSČ, obec					
3.2	Most k naději, z.s.	63125137	Petra Jilemnického1929/9	434 01 Most	4741952	terénní programy	Terénní protidrogový program pro okres Most, Teplice a Louny	**226 220**	**488 230**
3.3	Most k naději, z.s.	63125137	Petra Jilemnického1929/9	434 01 Most	4417327	kontaktní centra	K – centrum Žatec	**68 590**	
3.4	Most k naději, z.s.	63125137	Petra Jilemnického1929/9	434 01 Most	1916764	služby následné péče	Centrum pro rodinu a následnou péči	**11 820**	
3.5	Most k naději, z.s.	63125137	Petra Jilemnického1929/9	434 01 Most	6384214	odborné sociální poradenství	Protidrogové programy v penitenciárních zařízeních	**62 170**	
3.6	Most k naději, z.s.	63125137	Petra Jilemnického1929/9	434 01 Most	7660838	odborné sociální poradenství	Sociální protidrogová poradna	**37 160**	

VYHODNOCENÍ ŽÁDOSTÍ O DOTACE V PROGRAMU "PODPORA ÚSTECKÉHO KRAJE NA SOCIÁLNÍ SLUŽBY PROTIDROGOVÉ POLITIKY 2021"								1 999 890	1 999 890
číslo žádosti	Žadatel				Identifikátor	Druh služby	Název služby	Návrh dotace v roce 2021	CELKEM ZA ORGANIZACI
	Název (dle RES)	IČ	sídlo (dle RES)						
			ulice, číslo	PSČ, obec					
4.1	Oblastní spolek ČČK Litoměřice	426105	Tylova 1239/16	412 01 Litoměřice - Předměstí	2467540	kontaktní centra	Kontaktní centrum Litoměřice	**60 820**	**101 530**
4.2	Oblastní spolek ČČK Litoměřice	426105	Tylova 1239/16	412 01 Litoměřice - Předměstí	2997661	terénní programy	Terénní program Litoměřicka	**40 710**	
5.1	Světlo Kadaň, z.s.	65650701	Husova 1325	432 01 Kadaň	9046179	kontaktní centra	K - centrum Kadaň	**43 080**	**381 970**
5.2	Světlo Kadaň, z.s.	65650701	Husova 1325	432 01 Kadaň	5425697	terénní programy	Terénní program Kadaňsko	**114 030**	
5.3	Světlo Kadaň, z.s.	65650701	Husova 1325	432 01 Kadaň	1348958	kontaktní centra	K-centrum Chomutov	**66 900**	

VYHODNOCENÍ ŽÁDOSTÍ O DOTACE V PROGRAMU "PODPORA ÚSTECKÉHO KRAJE NA SOCIÁLNÍ SLUŽBY PROTIDROGOVÉ POLITIKY 2021"								1 999 890	1 999 890
číslo žádosti	Žadatel								
	Název (dle RES)	IČ	sídlo (dle RES)		Identifikátor	Druh služby	Název služby	Návrh dotace v roce 2021	CELKEM ZA ORGANIZACI
			ulice, číslo	PSČ, obec					
5.4	Světlo Kadaň, z.s.	65650701	Husova 1325	432 01 Kadaň	6042330	terénní programy	Terénní program Chomutovsko	**91 230**	
5.5	Světlo Kadaň, z.s.	65650701	Husova 1325	432 01 Kadaň	6964061	odborné sociální poradenství	Poradna Světlo	**66 730**	
6.1	WHITE LIGHT I., z.ú.	64676803	Pražská 166/47	400 01 Ústí nad Labem - Vaňov	6427324	kontaktní centra	Kontaktní centrum WHITE LIGHT I. Teplice	**84 130**	
6.2	WHITE LIGHT I., z.ú.	64676803	Pražská 166/47	400 01 Ústí nad Labem - Vaňov	9535462	terénní programy	Terénní program WHITE LIGHT I. Teplicko	**57 100**	
6.3	WHITE LIGHT I., z.ú.	64676803	Pražská 166/47	400 01 Ústí nad Labem - Vaňov	9185704	kontaktní centra	Kontaktní a poradenské centrum WHITE LIGHT I. Rumburk	**40 880**	

VYHODNOCENÍ ŽÁDOSTÍ O DOTACE V PROGRAMU "PODPORA ÚSTECKÉHO KRAJE NA SOCIÁLNÍ SLUŽBY PROTIDROGOVÉ POLITIKY 2021"								1 999 890	1 999 890
číslo žádosti	Žadatel								
	Název (dle RES)	IČ	sídlo (dle RES)		Identifikátor	Druh služby	Název služby	Návrh dotace v roce 2021	CELKEM ZA ORGANIZACI
			ulice, číslo	PSČ, obec					
6.4	WHITE LIGHT I., z.ú.	64676803	Pražská 166/47	400 01 Ústí nad Labem - Vaňov	9684988	terénní programy	Terénní program WHITE LIGHT I. Šluknovsko	**61 150**	**533 670**
6.5	WHITE LIGHT I., z.ú.	64676803	Pražská 166/47	400 01 Ústí nad Labem - Vaňov	7968327	terapeutické komunity	Terapeutická komunitaWHITE LIGHT I.	**166 410**	
6.6	WHITE LIGHT I., z.ú.	64676803	Pražská 166/47	400 01 Ústí nad Labem - Vaňov	5291489	služby následné péče	Následná péče o exuživatele drog s podporovaným bydlením	**44 260**	
6.7	WHITE LIGHT I., z.ú.	64676803	Pražská 166/47	400 01 Ústí nad Labem - Vaňov	7975725	odborné sociální poradenství	Ambulantní léčba a poradenství pro osoby ohrožené závislostním chováním	**79 740**	